

令和6年度

いわき市下水道事業会計決算書

令和6年4月1日から

令和7年3月31日まで

い わ き 市

目

次

I 決 算 書 類

(I) 決 算 報 告 書	1
(II) 財 務 諸 表	7
1 損 益 計 算 書	8
2 剰余金計算書	10
3 剰余金処分計算書 (案).....	12
4 キャッシュ・フロー計算書	13
5 貸 借 対 照 表	14
6 注 記	16

II 決 算 附 属 書 類

(I) 事 業 報 告 書	19
1 概 況	20
2 工 事	28
3 業 務	31
4 会 計	34
5 附 帶 事 項	36
6 そ の 他	36
(II) 政令で定めるその他の書類	37
1 収益費用明細書	38
2 固定資産明細書	44
3 企業債明細書	46

決 算 報 告 書

令和6年度いわき市

(1) 収益的収入及び支出

収 入

区 分	予 算		
	当初予算額	補正予算額	地方公営企業法第24条 第3項の規定による支 出額に係る財源充当額
第1款 下水道事業収益	10,281,906,000	△422,166,000	0
第1項 営業収益	6,803,582,000	△92,303,000	0
第2項 営業外収益	3,478,323,000	△330,443,000	0
第3項 特別利益	1,000	580,000	0

支 出

区 分	予 算					
	当初予算額	補正予算額	予備費支出額	流用増減額	地方公営企業法第24条 第3項の規定による 支 出 額	小 計
第1款 下水道事業費用	9,707,174,000	△491,350,000	0	0	0	9,215,824,000
第1項 営業費用	8,912,939,000	△497,943,000	933,735	0	0	8,415,929,735
第2項 営業外費用	631,934,000	5,592,000	0	0	0	637,526,000
第3項 特別損失	157,301,000	1,001,000	0	0	0	158,302,000
第4項 予備費	5,000,000	0	△933,735	0	0	4,066,265

特別損失中のその他特別損失111,497,100円の財源に充てるため、企業債43,200,000円を借り入れた。

特別損失中、過年度損益修正損において、決算額が予算額を超過する額2,072,660円は地方公営企業法施行令第18条

下水道事業決算報告書

(単位 円)

額	決 算 額	予算額に比べ 決算額の増減	備 考
合 計			
9,859,740,000	9,756,211,277	△103,528,723	
6,711,279,000	6,637,410,117	△73,868,883	(決算額のうち仮受消費税及び 地方消費税 411,316,137 円)
3,147,880,000	3,066,992,958	△80,887,042	(決算額のうち仮受消費税及び 地方消費税 2,586,911 円)
581,000	51,808,202	51,227,202	(決算額のうち仮受消費税及び 地方消費税 10,151 円)

(単位 円)

額	合 計	決 算 額	地 方 公 営 企 業 法 第 26 条 第 2 項 の 規 定 に よ る 繰 越 額	不 用 額	備 考
地方公営企 業法第26条 第2項の規 定による 繰越額					
0	9,215,824,000	8,748,370,328	0	467,453,672	
0	8,415,929,735	7,992,011,028	0	423,918,707	(決算額のうち仮払消費税及び 地方消費税 308,790,954 円)
0	637,526,000	595,984,640	0	41,541,360	
0	158,302,000	160,374,660	0	△2,072,660	(決算額のうち仮払消費税及び 地方消費税 10,142,397 円)
0	4,066,265	0	0	4,066,265	

第5項ただし書きによる現金の支出を伴わない経費である。

(2) 資本的收入及び支出

収 入

区 分	予 算			
	当初予算額	補正予算額	小 計	地方公営企業法 第26条の規定 による繰越額に 係る財源充当額
第1款 資本的收入	4,412,437,000	20,934,000	4,433,371,000	2,567,704,250
第1項 企業債	2,719,500,000	△110,900,000	2,608,600,000	1,278,700,000
第2項 他会計出資金	600,628,000	254,962,000	855,590,000	0
第3項 他会計負担金	5,077,000	0	5,077,000	0
第4項 国庫補助金	1,026,311,000	△123,128,000	903,183,000	1,289,004,250
第5項 県補助金	7,700,000	0	7,700,000	0
第6項 負担金等	53,221,000	0	53,221,000	0

支 出

区 分	予 算						
	当初予算額	補正予算額	予備 費支出額	流用 増減額	小 計	地方公営企業の 第26条による繰 越額	継続費 通次繰 越額
第1款 資本的支出	8,087,647,000	△118,413,000	0	0	7,969,234,000	2,709,502,200	331,700,000
第1項 建設改良費	3,945,401,000	△274,798,000	0	0	3,670,603,000	2,709,502,200	331,700,000
第2項 固定資産購入費	10,066,000	0	0	0	10,066,000	0	0
第3項 企業債償還金	4,131,180,000	156,385,000	0	0	4,287,565,000	0	0
第4項 予備費	1,000,000	0	0	0	1,000,000	0	0

資本的收入額が資本的支出額に不足する額3,537,003,958円は、当年度分消費税及び地方消費税資本的収支調整額減債積立金430,468,245円で補填した。

(単位 円)

額		決 算 額	予算額に比べ 決算額の増減	備 考
継 続 費 通 次 繰越額に係る 財 源 充 当 額	合 計			
315,027,850	7,316,103,100	6,251,612,674	△1,064,490,426	
158,500,000	4,045,800,000	3,249,200,000	△796,600,000	
0	855,590,000	855,590,000	0	
0	5,077,000	4,926,900	△150,100	
156,527,850	2,348,715,100	2,079,352,750	△269,362,350	
0	7,700,000	5,787,084	△1,912,916	
0	53,221,000	56,755,940	3,534,940	

(単位 円)

額		翌 年 度 繰 越 額			不 用 額	備 考
		地 方 公 営 企 業 法 第 26 条 の 規 定 に よ る 繰 越 額	継 続 費 通 次 繰 越 額	合 計		
11,010,436,200	9,788,616,632	354,504,410	335,780,000	690,284,410	531,535,158	
6,711,805,200	5,554,782,611	354,504,410	335,780,000	690,284,410	466,738,179	{ 決算額のうち仮払消費税及び 地方消費税 485,201,405 円 } { 決算額のうち仮払消費税及び 地方消費税 319,850 円 }
10,066,000	3,769,790	0	0	0	6,296,210	
4,287,565,000	4,230,064,231	0	0	0	57,500,769	
1,000,000	0	0	0	0	1,000,000	

381,224,785円、過年度分損益勘定留保資金262,454,399円、当年度分損益勘定留保資金2,462,856,529円、

財 務 諸 表

令和6年度いわき市下水道事業損益計算書

(令和6年4月1日から令和7年3月31日まで)

	円	円	円
1 営業収益			
(1) 下水道使用料	4,113,161,442		
(2) 他会計負担金	<u>2,112,932,538</u>	6,226,093,980	
2 営業費用			
(1) 管渠費	518,739,451		
(2) ポンプ場費	768,887,565		
(3) 処理場費	1,786,387,184		
(4) 業務費	146,656,750		
(5) 水洗化促進費	12,334,921		
(6) 水質検査費	7,114,145		
(7) 総係費	94,159,102		
(8) 減価償却費	4,310,638,421		
(9) 資産減耗費	<u>38,302,535</u>	<u>7,683,220,074</u>	
営業損失			1,457,126,094
3 営業外収益			
(1) 受取利息及び配当金	1,389,207		
(2) 他会計負担金	1,116,136,400		
(3) 国庫補助金	128,067,000		
(4) 長期前受金戻入	1,781,322,884		
(5) 雑収益	<u>29,669,307</u>	3,056,584,798	
4 営業外費用			
(1) 支払利息及び 企業債取扱諸費	595,984,640		
(2) その他営業外費用	<u>126,680,373</u>	<u>722,665,013</u>	<u>2,333,919,785</u>
経常利益			876,793,691

	円	円	円
5 特別利益			
(1) 過年度損益修正益	48,948,723		
(2) その他特別利益	<u>1,510,823</u>	50,459,546	
6 特別損失			
(1) 固定資産譲渡損	1,000,398		
(2) 過年度損益修正損	47,870,865		
(3) その他特別損失	<u>101,361,000</u>	<u>150,232,263</u>	<u>△99,772,717</u>
当年度純利益			777,020,974
前年度繰越利益剰余金			0
その他未処分利益 剰余金変動額			<u>430,468,245</u>
当年度未処分利益剰余金			<u><u>1,207,489,219</u></u>

令和6年度いわき市下水道事業剰余金計算書

(令和6年4月1日から令和7年3月31日まで)

	資本金	剰	
		資本剰余	
		受贈財産評価額	国県補助金
前年度末残高	12,121,265,585	796,521,095	1,166,181,980
前年度処分額	891,753,557	0	0
議会の議決による処分額	891,753,557	0	0
減債積立金の積立	0	0	0
資本金への組入	891,753,557	0	0
処分後残高	13,013,019,142	796,521,095	1,166,181,980
当年度変動額	241,688,471	△ 76,127,189	0
一般会計出資金の受入	241,688,471	0	0
受贈財産の受入	0	△ 76,127,189	0
積立金の取崩	0	0	0
当年度純利益	0	0	0
当年度末残高	13,254,707,613	720,393,906	1,166,181,980

(単位 円)

余金				資本合計
金	利 益 剰 余 金			
資本剰余金合計	減債積立金	未処分利益剰余金	利益剰余金合計	
1,962,703,075	0	1,322,221,802	1,322,221,802	15,406,190,462
0	430,468,245	△ 1,322,221,802	△ 891,753,557	0
0	430,468,245	△ 1,322,221,802	△ 891,753,557	0
0	430,468,245	△ 430,468,245	0	0
0	0	△ 891,753,557	△ 891,753,557	0
1,962,703,075	430,468,245	(繰越利益剰余金) 0	430,468,245	15,406,190,462
△ 76,127,189	△ 430,468,245	1,207,489,219	777,020,974	942,582,256
0	0	0	0	241,688,471
△ 76,127,189	0	0	0	△ 76,127,189
0	△ 430,468,245	430,468,245	0	0
0	0	777,020,974	777,020,974	777,020,974
1,886,575,886	0	(当年度未処分利益剰余金) 1,207,489,219	1,207,489,219	16,348,772,718

令和6年度いわき市下水道事業剰余金処分計算書（案）

（単位 円）

	資本金	資本剰余金	未処分利益剰余金
当年度末残高	13,254,707,613	1,886,575,886	1,207,489,219
議会の議決による処分額	430,468,245	0	△1,207,489,219
減債積立金の積立	0	0	△777,020,974
資本金への組入	430,468,245	0	△430,468,245
処分後残高	13,685,175,858	1,886,575,886	（繰越利益剰余金） 0

令和6年度いわき市下水道事業キャッシュ・フロー計算書

(令和6年4月1日から令和7年3月31日まで)

(単位 円)

1 業務活動によるキャッシュ・フロー

当年度純利益	777,020,974
減価償却費	4,310,638,421
過年度損益修正損	47,802,917
貸倒引当金の増減額 (△は減少)	△3,456,220
退職給付引当金の増減額 (△は減少)	26,721,052
賞与引当金の増減額 (△は減少)	1,263,000
法定福利費引当金の増減額 (△は減少)	372,000
長期前受金戻入額	△1,781,322,884
過年度損益修正益	△47,802,917
受取利息及び配当金	△1,389,207
支払利息及び企業債取扱諸費	595,984,640
固定資産除却費	38,302,535
未収金の増減額 (△は増加)	48,359,533
未払金の増減額 (△は減少)	594,903,367
預り金の増減額 (△は減少)	△56,309,080
その他資産の増減額	814,386
小 計	4,551,902,517
受取利息及び配当金	1,389,207
支払利息及び企業債取扱諸費	△595,984,640
業務活動によるキャッシュ・フロー	3,957,307,084

2 投資活動によるキャッシュ・フロー

有形固定資産の取得による支出	△8,077,218,700
国庫補助金等による収入	2,755,177,510
その他の支出	△256,039,785
投資活動によるキャッシュ・フロー	△5,578,080,975

3 財務活動によるキャッシュ・フロー

建設改良費等の財源に充てるための企業債による収入	2,759,200,000
その他の企業債による収入	533,200,000
建設改良費等の財源に充てるための企業債の償還による支出	△3,264,451,432
その他の企業債の償還による支出	△965,612,799
他会計からの出資による収入	241,688,471
財務活動によるキャッシュ・フロー	△695,975,760

資金増加額 (又は減少額) △2,316,749,651

資金期首残高 5,932,331,592

資金期末残高 3,615,581,941

令和6年度いわき市下水道事業貸借対照表

(令和7年3月31日)

資 産 の 部

円 円 円 円

1 固 定 資 産

(1) 有 形 固 定 資 産

イ 土 地		5,731,701,617
ロ 建 物	6,782,416,052	
減 価 償 却 累 計 額	<u>△1,732,617,042</u>	5,049,799,010
ハ 構 築 物	103,239,346,434	
減 価 償 却 累 計 額	<u>△23,565,892,499</u>	79,673,453,935
ニ 機 械 及 び 装 置	34,957,502,366	
減 価 償 却 累 計 額	<u>△13,108,601,872</u>	21,848,900,494
ホ 車 両 運 搬 具	11,165,980	
減 価 償 却 累 計 額	<u>△8,331,600</u>	2,834,380
ヘ 工 具 器 具 及 び 備 品	40,606,382	
減 価 償 却 累 計 額	<u>△29,934,120</u>	10,672,262
ト 建 設 仮 勘 定		1,160,130,551
チ その他有形固定資産	26,779,000	
減 価 償 却 累 計 額	<u>△19,280,880</u>	7,498,120

有形固定資産合計 113,484,990,369

(2) 無 形 固 定 資 産

イ 地 上 権	889,576	
無形固定資産合計	<u>889,576</u>	

固定資産合計 113,485,879,945

2 流 動 資 産

(1) 現 金 預 金

3,615,581,941

(2) 未 収 金

652,806,826

貸 倒 引 当 金

△18,062,415 634,744,411

流 動 資 産 合 計

4,250,326,352

資 産 合 計

117,736,206,297

負 債 の 部

	円	円	円	円
3 固 定 負 債				
(1) 企 業 債				
イ 建設改良費等の財源に 充てるための企業債	43,904,098,330			
ロ その他の企業債	8,421,948,625			
企 業 債 合 計		52,326,046,955		
(2) 引 当 金				
イ 退職給付引当金	160,311,566			
引 当 金 合 計		160,311,566		
固 定 負 債 合 計				52,486,358,521
4 流 動 負 債				
(1) 企 業 債				
イ 建設改良費等の財源に 充てるための企業債	3,084,520,671			
ロ その他の企業債	990,112,786			
企 業 債 合 計		4,074,633,457		
(2) 未 払 金		3,079,642,091		
(3) 引 当 金				
イ 賞 与 引 当 金	29,405,000			
ロ 法定福利費引当金	5,819,000			
引 当 金 合 計		35,224,000		
(4) そ の 他 流 動 負 債		8,245,215		
流 動 負 債 合 計				7,197,744,763
5 繰 延 収 益				
(1) 長 期 前 受 金		57,686,160,271		
長期前受金収益化累計額		△ 15,982,829,976		
繰 延 収 益 合 計				41,703,330,295
負 債 合 計				101,387,433,579

資 本 の 部

	円	円	円	円
6 資 本 金				13,254,707,613
7 剰 余 金				
(1) 資 本 剰 余 金				
イ 受贈財産評価額	720,393,906			
ロ 国 県 補 助 金	1,166,181,980			
資 本 剰 余 金 合 計		1,886,575,886		
(2) 利 益 剰 余 金				
イ 当年度未処分利益剰余金	1,207,489,219			
利 益 剰 余 金 合 計		1,207,489,219		
剰 余 金 合 計				3,094,065,105
資 本 合 計				16,348,772,718
負 債 資 本 合 計				117,736,206,297

I. 重要な会計方針に係る事項に関する注記

1 固定資産の減価償却方法

(1) 有形固定資産

- ・ 減価償却の方法 定額法（取替資産については取替法）
- ・ 主な耐用年数
 - 建物 8 ～ 50 年
 - 構築物 10 ～ 50 年
 - 機械及び装置 6 ～ 20 年
 - 車両運搬具 4 ～ 6 年
 - 工具器具及び備品 5 ～ 15 年

(2) 無形固定資産

- ・ 減価償却の方法 定額法
- ・ 主な耐用年数
 - 地上権 5 年

2 引当金の計上方法

(1) 退職給付引当金

職員の退職手当の支給に備えるため、当年度末における退職手当の要支給額に相当する金額を計上した。

(2) 賞与引当金

職員の期末手当及び勤勉手当の支給に備えるため、当年度末における支給見込額に基づき、当年度の負担に属する額を計上した。

(3) 法定福利費引当金

職員の期末手当及び勤勉手当に係る法定福利費の支出に備えるため、当年度末における支出見込額に基づき、当年度の負担に属する額を計上した。

(4) 貸倒引当金

債権の不納欠損による損失に備えるため、貸倒実績率等による回収不能見込額を計上した。

3 消費税及び地方消費税の会計処理

消費税及び地方消費税の会計処理は税抜方式による。

II. 貸借対照表に関する注記

1 企業債の償還に係る他会計の負担

貸借対照表に計上されている企業債（当該年度末日の翌日から起算して1年以内に償還予定のものも含む。）のうち、他会計が負担すると見込まれる額は 22,915,596,451 円である。

III. セグメント情報に関する注記

いわき市下水道事業会計は、下水道事業のみの単一セグメントであるため、記載を省略している。

Ⅳ．その他の注記

1 引当金の取崩し

(1) 退職給付引当金の取崩し

令和6年度において、退職手当を支給するため、退職給付引当金 4,583,932 円を取り崩した。

(2) 賞与引当金の取崩し

令和6年度において、期末手当及び勤勉手当を支給するため、賞与引当金 28,142,000 円を取り崩した。

(3) 法定福利費引当金の取崩し

令和6年度において、期末手当及び勤勉手当に係る法定福利費を支出するため、法定福利費引当金 5,447,000 円を取り崩した。

(4) 貸倒引当金の取崩し

令和6年度において、債権の不納欠損による損失を処理するため、貸倒引当金 2,667,232 円を取り崩した。

事業報告書

1 概 況

(1) 総括事項

本市の公共下水道事業は、生活環境の改善や雨水排除、さらには公共用水域の水質保全を図るため、市街地を中心に整備区域を拡大し、現在は事業計画区域を4,851.0haと定め整備しております。

しかしながら、近年における公共下水道を取り巻く環境は、収入面においては、人口減少や環境意識の高まり、さらには節水型社会への移行などにより、下水道使用料の減少が懸念され、支出面においては、老朽化した施設の改築更新投資や、それに伴う多額の市債償還が見込まれるなど、将来的な事業経営に課題が生じております。

令和6年度においては、老朽化した施設の更新費用や物価高騰による経営悪化の資金不足解消のため、下水道使用料を改定しました。また、下水汚泥等を再生可能エネルギーとして活用する下水汚泥等利活用事業につきまして、令和7年2月から運用を開始しました。

今後におきましては、令和5年度末に中間見直しを実施した「いわき市下水道事業経営戦略」（計画期間：令和元年度～10年度）に基づき、管路施設包括的民間委託の拡充など、各種施策を確実に展開し、安定的で持続可能な事業経営に取り組んで参ります。

以下、令和6年度決算について項目別に報告します。

ア 経営の収支状況

(ア) 収益的収支

収益的収支（消費税抜き）においては、収入総額は93億3,313万8,324円となり、前年度と比較して10億285万9,188円（12.04%）増加し、支出総額は85億5,611万7,350円となり、前年度と比較して6億5,630万6,459円（8.31%）増加しました。

その主な要因は、収入においては、下水道使用料金を改定したこと、また、支出においては、管渠費、ポンプ場費及び処理場費が増加したことによるものであります。

これらの結果、7億7,702万974円の純利益を計上し、前年度と比較して、3億4,655万2,729円の増益となりました。

(イ) 資本的収支

資本的収支（消費税込み）においては、収入総額62億5,161万2,674円に対し、支出総額は97億8,861万6,632円となり、不足する額35億3,700万3,958円については、当年度分消費税及び地方消費税資本的収支調整額3億8,122万4,785円、過年度分損益勘定留保資金2億6,245万4,399円、当年度分損益勘定留保資金24億6,285万6,529円及び減債積立金4億3,046万8,245円で補填することとしました。

なお、企業債未償還残高は、564億68万412円となり、前年度と比較して9億3,766万4,231円(1.64%)減少しました。

イ 公共下水道普及状況

本年度末の処理区内人口は16万5,685人で、前年度と比較して1,965人(1.17%)減少し、水洗化人口は15万7,533人で、前年度と比較して1,729人(1.09%)減少しましたが、水洗化率は95.1%となり、前年度より0.1ポイント上昇しました。

年間総処理水量は2,376万67m³で、前年度と比較して161万9,543m³減少し、年間総処理水量のうち年間汚水処理水量は2,135万6,617m³で、前年度と比較して341万4,443m³減少しました。

また、年間有収水量は1,681万6,653m³で、前年度と比較して10万4,494m³減少しました。

これらの結果、有収率は、前年度と比較して、10.4ポイント増加し、78.7%となりました。

ウ 建設改良事業

本年度の建設改良事業は、前年度からの繰越事業を含め、総額55億5,478万2,611円で次の事業を実施しました。

(ア) 管渠建設事業 1,401,769千円

本事業においては、公共下水道事業計画区域内における下水道未普及区域や浸水被害区域の解消を目的として、それぞれ污水管や雨水管の整備を実施したほか、老朽化した東部浄化センターを廃止し、中部浄化センターへ施設機能を統合することに伴う接続管の整備などを実施しました。

(主な実施工事)

・ 平地区	平塩地内管渠築造工事等(21件)	-----	154,731千円
・ 小名浜地区	弁別1号幹線改築工事等(19件)	-----	702,791千円
・ 勿来地区	錦町地内管渠築造工事等(5件)	-----	74,747千円
・ 常磐地区	常磐地内污水樹設置工事等(3件)	-----	9,021千円
・ 内郷地区	御厩分区管渠改築工事等(7件)	-----	33,090千円
・ 四倉地区	四倉町地内污水樹設置工事等(4件)	-----	5,481千円

(イ) ポンプ場建設事業 1,036,954千円

本事業においては、ポンプ場施設の機能維持を目的として、平成28年2月に策定した下水道ストックマネジメント計画に基づき、老朽化した小名川ポンプ場、新町ポンプ場及び平蔵塚ポンプ場の設備改築などを実施しました。

(主な実施工事)

・ 小名川ポンプ場改築工事（５件）	-----	342,569千円
・ 新町ポンプ場改築工事（４件）	-----	179,730千円
・ 平蔵塚ポンプ場改築工事（２件）	-----	50,428千円

(ウ) 処理場建設事業 3,112,321千円

本事業においては、下水汚泥等を再生可能エネルギーとして利活用する下水汚泥等利活用事業として、中部浄化センターにおいて固形燃料化施設の整備や、中部・南部浄化センターにおいて施設の耐震化等の整備を実施しました。

(主な実施工事)

・ 下水汚泥等利活用事業（３件）	-----	2,199,643千円
・ 南部浄化センター建設工事（２件）	-----	532,256千円
・ 中部浄化センター建設工事（６件）	-----	104,356千円

(2) 経営指標に関する事項

令和6年度決算における経営成績について、経営の健全性を示す経常収支比率は、使用料の改定により前年度比5ポイント増の110.4%となり、健全経営の水準とされる100%を上回っています。また、料金水準の妥当性を示す経費回収率においても、使用料の改定により前年度比12.2ポイント増の91.3%となりましたが、事業に必要な費用を事業収益で賄えている状況とされる100%を下回っています。

一方、償却対象資産の減価償却の状況を示す有形固定資産減価償却率は前年度比1.4ポイント増の26.5%、法定耐用年数を経過した管渠延長の割合を示す管渠老朽化率は前年度比1.2ポイント増の12.7%となっています。

下水道事業を取り巻く経営環境は、施設・設備の老朽化に伴う更新費用の増加や、人口減少等による使用料収入の減少が見込まれることなどにより、その厳しさを増しつつあります。

このため、収入においては接続率向上への取組みの更なる推進を、支出においては予防保全的な管理を行い、施設の長寿命化を進めるなど費用の平準化を図りながら、計画的・効果的な施設の維持管理を進めます。

<経営指標の推移>

区 分	R2	R3	R4	R5	R6
経常収支比率	105.3%	103.3%	103.9%	105.4%	110.4%
経費回収率	80.7%	78.9%	76.5%	79.1%	91.3%
有形固定資産減価償却率	16.9%	19.9%	22.6%	25.1%	26.5%
管渠老朽化率	9.2%	10.1%	10.3%	11.5%	12.7%

経常収支比率と経費回収率の推移

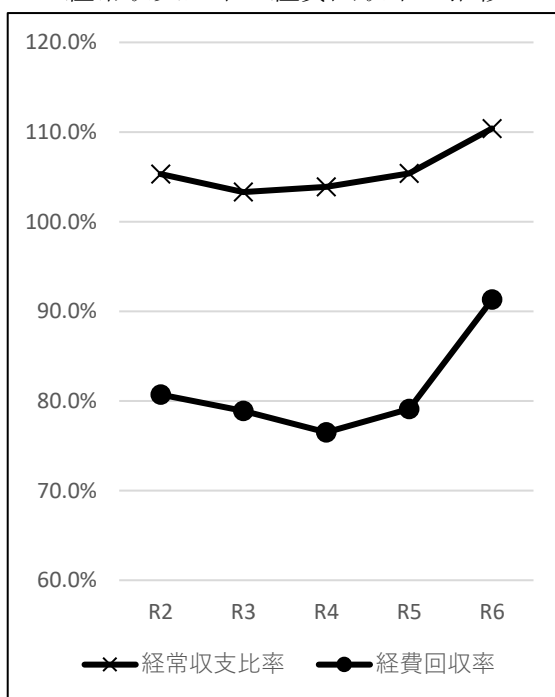

有形固定資産減価償却率と管渠老朽化率の推移

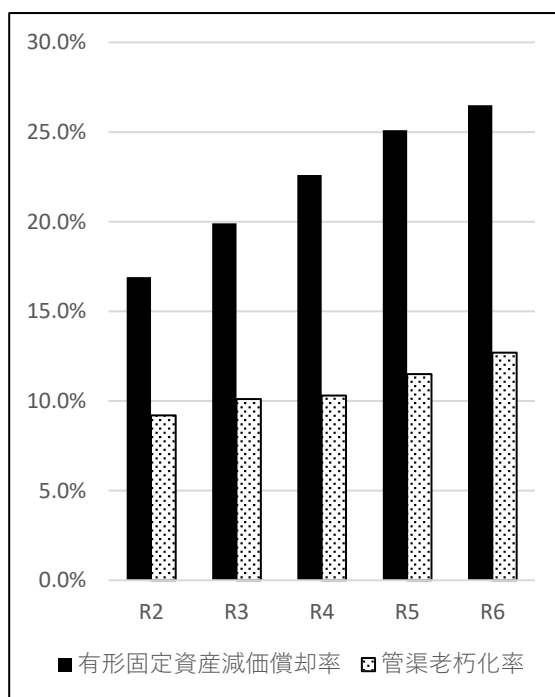

(3) 議会議決事項

議案等番号	件名	提出年月日	議決年月日
報告第4号	令和5年度いわき市下水道事業会計継続費繰越計算書	令和6年6月6日	—
報告第9号	令和5年度いわき市下水道事業会計予算繰越計算書	令和6年6月6日	—
報告第2号	令和5年度いわき市下水道事業会計継続費精算報告書	令和6年7月18日	—
議案第8号	令和5年度いわき市下水道事業会計利益の処分及び決算の認定について	令和6年7月18日	令和6年8月2日
議案第58号	令和6年度いわき市下水道事業会計補正予算（第1号）	令和6年12月18日	令和6年12月18日
議案第34号	令和6年度いわき市下水道事業会計補正予算（第2号）	令和7年2月20日	令和7年3月14日
議案第54号	令和7年度いわき市下水道事業会計予算	令和7年2月20日	令和7年3月14日

(4) 行政官庁認可事項

申請年月日	申請先	件名	認可年月日
令和6年4月5日	国土交通大臣	令和6年度水管理・国土保全局所管補助事業補助金 下水道事業	令和6年5月31日
令和6年4月5日	国土交通省 東北地方整備局長	令和6年度水管理・国土保全局所管補助事業補助金 下水道防災事業	令和6年6月11日
令和6年4月18日	国土交通大臣	令和6年度社会資本整備総合交付金 社会資本整備総合交付金 いわき市の下水道未普及対策事業	令和6年6月20日
令和6年4月18日	国土交通大臣	令和6年度社会資本整備総合交付金 社会資本整備総合交付金 いわき市の下水汚泥等利活用事業	令和6年6月20日
令和6年4月18日	国土交通大臣	令和6年度社会資本整備総合交付金 防災・安全社会資本整備交付金 いわき市の国土強靱化対策事業（防災・安全）	令和6年6月20日
令和6年4月18日	国土交通大臣	令和6年度社会資本整備総合交付金 防災・安全社会資本整備交付金 いわき市の美しい水環境とくらしを守る施策の推進 （防災・安全）	令和6年6月20日
令和6年7月25日	福島県知事	令和6年度地方債に係る協議について 資本費平準化債 490,000,000円	令和6年8月30日
令和6年10月24日	国土交通大臣	令和6年度社会資本整備総合交付金 防災・安全社会資本整備交付金（変更） いわき市の国土強靱化対策事業（防災・安全）	令和6年11月29日
令和6年12月3日	国土交通大臣	令和6年度社会資本整備総合交付金 防災・安全社会資本整備交付金（変更） いわき市の国土強靱化対策事業（防災・安全）	令和6年12月24日
令和7年2月7日	福島県知事	令和6年度地方債に係る協議について 下水道事業債 2,128,900,000円 公営企業施設等整理債 77,000,000円	令和7年3月7日

(5) 職員に関する事項

ア 年度末職員数

(単位 人)

区 分	事 務	技 術	会計年度 任用職員	計
室 長		1		1
経 営 企 画 課	10		[1]	[1] 10
下 水 道 事 業 課		17	[1]	[1] 17
北 部 下 水 道 管 理 事 務 所	2	11	[3]	[3] 13
南 部 下 水 道 管 理 事 務 所	2	13	[3]	[3] 15
計	14	42	[8]	[8] 56

※ [] 内は、パートタイム会計年度任用職員数を外書き。

イ 勘定科目別職員数（年度末）

(単位 人)

区 分	事 務	技 術	会計年度 任用職員	計
損 益 勘 定 支 弁 職 員	8	19	[4]	[4] 27
資 本 勘 定 支 弁 職 員	6	23	[4]	[4] 29
計	14	42	[8]	[8] 56
前年度職員数	14	42	[10]	[10] 56

※ [] 内は、パートタイム会計年度任用職員数を外書き。

(6) 料金その他供給条件の設定、変更に関する事項

ア 経営基盤の安定化等を図るための下水道使用料の改定

経営基盤の安定化及び使用者負担の適正化を図るため、下水道使用料の改定案を令和5年市議会12月定例会に提出し、同年12月21日に可決され、令和6年4月請求分から新料金を適用しました。

下水道使用料（2か月につき）

（単位 円、税込み）

区 分	使 用 料 区 分		旧 料 金	新 料 金	比 較
一般 汚水	基本使用料（20m ³ まで）		3,348.40	4,131.60	783.20
	超過使用料 【1m ³ につき】	21m ³ から 40m ³ まで	182.60	224.40	41.80
		41m ³ から 60m ³ まで	202.40	249.70	47.30
		61m ³ から 100m ³ まで	212.30	261.80	49.50
		101m ³ から 200m ³ まで	278.30	343.20	64.90
		201m ³ から 400m ³ まで	300.30	369.60	69.30
		401m ³ から 1,000m ³ まで	321.20	396.00	74.80
		1,001m ³ 以上	341.00	420.20	79.20
公衆浴 場汚水	500m ³ まで（1m ³ につき）		52.80	52.80	据え置き
	501m ³ 以上（1m ³ につき）		37.40	37.40	据え置き

2 工 事

(1) 建設改良工事の概況

本年度施工した建設改良工事のうち、主なものは次のとおりである。（本年度工事費20,000千円以上）

(単位 千円)

区 分	工 事 名	本 年 度 施 工 内 容	本 年 度 工 事 費	着 工 日 年 月 日	竣 工 日 年 月 日	備 考
管 渠 建 設 事 業	公共下水道 弁別1号幹線改築工事	管更生工(複合管) L=190.1m	88,405 (160,175)	令和 5.12.1	令和 6.6.28	R5から 繰越
	公共下水道 古湊1号汚水幹線改築工事	管更生工(自立管) 耐震継手工 マンホール蓋補修工 L=195.5m N=10箇所 N=13箇所	20,757 (37,677)	5.12.7	6.5.31	R5から 繰越
	公共下水道 岡小名1号汚水幹線改築工事	管更生工(自立管) 耐震継手工 L=235.5m N=8箇所	31,210 (54,720)	5.12.21	6.5.31	R5から 繰越
	公共下水道 君ヶ塚合流幹線改築工事	管更生工(複合管) L=100.9m	82,630 (82,630)	6.6.20	6.12.13	
	公共下水道 中神谷地内管渠築造工事	管布設工(推進工) マンホール工 L=11.6m N=1箇所	37,279 (37,279)	6.7.10	7.3.24	
	公共下水道 平塩地内管渠築造工事	管布設工(開削工) 管布設工(推進工) マンホール工 汚水樹設置工 L=40.0m L=86.1m N=3箇所 N=2箇所	45,907 (45,907)	6.7.18	7.3.21	
	公共下水道 弁別1号幹線改築工事	管更生工(複合管) 耐震継手工 マンホール更生工 L=266.7m N=13箇所 N=3箇所	264,347 (264,347)	6.8.27	7.3.28	
	公共下水道 泉町滝尻地内管渠築造工事	管布設工(開削工) マンホール工 汚水樹設置工 L=211.5m N=3箇所 N=4箇所	53,910 (53,910)	6.8.30	7.2.28	
	公共下水道 古湊1号汚水幹線改築工事	管更生工(自立管) 耐震継手工 L=344.2m N=20箇所	48,217 (48,217)	6.9.17	7.3.14	
	公共下水道 錦町地内管渠築造工事	管布設工(開削工) マンホール工 汚水樹設置工 L=172.0m N=3箇所 N=13箇所	21,603 (21,603)	6.11.11	7.3.21	
ポンプ 場 建 設 事 業	公共下水道 新町前ポンプ場改築工事 (No.1雨水ポンプ電気設備)	運転操作設備増設 (CC盤、補助継電器盤、現場操作盤) 監視制御設備増設(監視制御盤) 1式 1式	60,084 (100,084)	4.12.8	6.5.31	R4から R6継続
	公共下水道 新町前ポンプ場改築工事 (No.1雨水ポンプ機械設備)	雨水ポンプ機械設備更新 雨水ポンプ (立軸斜流 φ600mm×70m ³ /min) ラジエータ冷却式ディーゼルエンジン エンジン冷却用ラジエータ 直行軸傘歯車減速機 1式 1台 1台 1基 1台	119,646 (199,646)	4.12.15	6.5.31	R4から R6継続
	公共下水道 平蔵塚ポンプ場耐震補強工事 (流入渠)	耐震補強工(あと施工せん断補強工) 場内整備工 A=138.3m ² 1式	38,328 (63,958)	5.9.27	6.8.30	R5から 繰越
	公共下水道 小名川ポンプ場改築工事 (沈砂池電気設備)	沈砂池電気設備更新 運転操作設備機能増設 (CC盤、補助継電器盤、現場操作盤) 監視制御設備機能増設 (SQC盤、監視制御装置) 動力・制御ケーブル及び電線管類敷設 1式 1式 1式 1式	28,270 (39,270)	5.10.18	7.3.21	R5から R6継続
	公共下水道 小名川ポンプ場改築工事 (沈砂池機械設備)	沈砂池機械設備更新 雨水用自動除塵機 雨水スキップホイス 雨水し渣ホッパ 1式 2基 1基 1基	197,542 (297,542)	5.10.26	7.3.21	R5から R6継続
	公共下水道 北目ポンプ場改築工事 (No.2雨水ポンプ機械設備)	着脱装置式水中ポンプ (φ700×55m ³ /min×3.5m×55kW) 1台	67,100 (67,100)	6.6.25	7.3.14	
	東部ポンプ場 No.2雨水ポンプ設備補修工事	雨水ポンプ設備補修 雨水ポンプ補修 (立軸斜流型、φ1000×145m ³ /min) 吐出弁更新 (電動蝶形弁、φ1000) 逆止弁更新(φ1000) 1式 1台 1台 1台	126,583 (126,583)	6.6.26	7.3.21	
	公共下水道 小名川ポンプ場改築工事 (沈砂池機械設備その2)	沈砂池機械設備更新 雨水用自動除塵機 雨水し渣搬送コンベヤ 1式 2基 1基	94,000 (291,500)	6.10.22	8.3.19	R6から R7継続
処理場 建 設 事 業	いわき市下水汚泥等利活用事業 中部浄化センター建設工事	浄化槽汚泥等受入施設 汚泥有効利用施設 1式 1式	2,199,643 (6,820,393)	2.12.28	7.1.31	R4から 繰越
	公共下水道 中部浄化センター敷地内管渠 改築工事	管布設工(開削工) マンホール工 L=143.6m N=7箇所	28,591 (42,931)	5.8.30	6.10.31	R5から 繰越

(単位 千円)

区 分	工 事 名	本 年 度 施 工 内 容	本 年 度 工 事 費	着 工 年 月 日	竣 工 年 月 日	備 考
処理場 建 設 事 業	公共下水道 南部浄化センター計装設備改築 工事	計装設備更新 1式 特殊電源設備 1台 監視カメラ装置 1式 監視制御装置機能増設 1式 動力・制御ケーブル及び電線管類敷設 1式	120,886 (198,886)	令和 5.10.19	令和 7.3.21	R5から R6継続
	公共下水道 南部浄化センター耐震補強工事 (管理棟)	管理棟耐震補強 (延床面積 889.98m2、建築面積 518.95m2 地上2階) 1式 地盤改良工 (N= 55箇所) 1式 建築躯体改修工 1式 建築機械・電気設備改修工 1式	411,370 (612,370)	5.12.13	7.3.21	R5から R6継続
	公共下水道 中部浄化センター耐震補強工事 (管理棟)	管理棟耐震補強 (延床面積 2,579.90m2、建築面積 1,337.09m2、 地上2階、地下1階) 1式 杭補強工 (N= 38本) 1式 建築機械・電気設備改修工 1式	66,800 (445,280)	6.3.13	8.1.30	R5から R7継続
	公共下水道 北部浄化センター改築工事 (放流ゲート電気設備)	運転操作設備 (コントロールセンタ盤・補助継電 器盤・入出力盤・コントローラ盤・CRT監視制御装 置機能増設、現場操作盤設置等) 1式	30,250 (30,250)	6.5.29	7.3.14	
	公共下水道 北部浄化センター 改築工事 (水処理付帯設備)	水処理付帯設備更新 1式 ・最終沈殿池覆蓋工 1式 ・最終沈殿池手摺工 1式 ・付帯機械設備工 1式 ・付帯電気設備工 1式	23,769 (23,769)	6.5.29	7.3.14	

本年度工事費の () 内は、事業の全体契約額

- (2) 保存工事の概況
本年度施工した維持補修工事のうち、主なものは次のとおりである。（本年度工事費10,000千円以上）

（単位 千円）

区 分	工 事 名	本 年 度 施 工 内 容	本 年 度 工 事 費	着 工 年 月 日	竣 工 年 月 日	備 考
ポンプ 場 費	北白土第二ポンプ場 No.1 汚水ポンプ修繕	No.1汚水ポンプ分解整備 1式 型式：400DSC 仕様：φ400×18.4m ³ /min×55kW	34,650	令和 6. 4. 26	令和 7. 3. 31	
	郷ヶ丘中継ポンプ場電気設備修繕	電気設備修繕 1式 直流電源装置(蓄電池交換含む)修繕 低圧動力盤No.2の抵抗器、タイマー等修繕 計装盤内記録計、サーキットプロテクタ修繕	19,800	6. 6. 19	7. 3. 21	
	郷ヶ丘中継ポンプ場No.1汚水ポンプ分解整備	汚水ポンプ分解整備 1式 型式：KS-SP 仕様：φ200×46m×2.2m ³ /分×45kW	13,200	6. 7. 25	7. 3. 21	
	元川中継ポンプ場No.2汚水ポンプ分解整備	汚水ポンプ分解整備 1式 型式：UBS250-518.5W 仕様：φ250×7.5m×8.0m ³ /分×18.5kW	13,200	6. 8. 5	7. 3. 21	
	北部処理区 雨水ポンプ用エンジン修繕	雨水ポンプ用エンジン分解整備 N=2台 ・小島ポンプ場 仕様：221kW/1200min-1 ・北一理塚ポンプ場 仕様：74kW/1200min-1	22,209	6.10.28	7. 3. 31	
処 理 場 費	中部浄化センターNo.3～5雨水ポンプ用原動機分解整備	雨水ポンプエンジン分解整備 3台 型式：S185L-ET 機関出力：470kW（640PS）	92,400	6. 7. 3	7. 3. 31	
	南部浄化センター自家用発電機駆動用原動機分解整備	自家発駆動用ガスタービン分解整備 1式 型式：AT600S形機関 仕様：単純開放サイクル軸式 遠心1段圧縮機 軸流2段出力タービン	70,400	6. 7. 18	7. 3. 28	
	北部浄化センター No.2分流汚水ポンプ修繕	No.2分流汚水ポンプ（φ450×132kW）N=1台	19,800	6. 8. 26	7. 3. 31	
	中部浄化センターNo.2送風機分解整備	中部浄化センターNo.2送風機分解整備 1式 型式：BL-1C-25H 仕様：110kW 2P 6000V 80m ³ /min	25,278	6. 8. 29	7. 3. 24	
	北部浄化センター 浄化槽汚泥脱水機修繕	浄化槽汚泥脱水機分解整備 N=2台 型式：DSPS-600N-4C	12,870	6.10.28	7. 3. 31	

3 業 務

(1) 業 務 量

区 分	令和 6 年度	令和 5 年度	比 較	
			増 減	伸び率(%)
接続戸数 (戸)	80,859	80,769	90	0.11
処理区内人口 (人)	165,685	167,650	△ 1,965	△ 1.17
水洗化人口 (人)	157,533	159,262	△ 1,729	△ 1.09
水洗化率 (%)	95.1	95.0	0.1	—
年間総処理水量 (m³)	23,760,067	25,379,610	△ 1,619,543	△ 6.38
うち汚水処理水量 (m³)	21,356,617	24,771,060	△ 3,414,443	△ 13.78
一日平均処理水量 (m³)	65,096	69,343	△ 4,247	△ 6.12
年間有収水量 (m³)	16,816,653	16,921,147	△ 104,494	△ 0.62
一日平均有収水量 (m³)	46,073	46,233	△ 160	△ 0.35
有収率 (%)	78.7	68.3	10.4	—

(2) 事業収入に関する事項

(単位 円・%)

種 別			令和6年度		令和5年度		比 較	
			金 額	構成比	金 額	構成比	増 減	伸び率
下水道事業	営業収益	下水道使用料	(4,524,477,579) 4,113,161,442	44.07	(3,690,705,729) 3,355,187,083	40.28	(833,771,850) 757,974,359	22.59
		他会計負担金	(2,112,932,538) 2,112,932,538	22.64	(1,919,399,429) 1,919,399,429	23.04	(193,533,109) 193,533,109	10.08
		計	(6,637,410,117) 6,226,093,980	66.71	(5,610,105,158) 5,274,586,512	63.32	(1,027,304,959) 951,507,468	18.04
	営業外収益	受取利息及び配当金	(1,389,207) 1,389,207	0.01	(23,791) 23,791	0.00	(1,365,416) 1,365,416	5739.21
		他会計負担金	(1,116,136,400) 1,116,136,400	11.96	(1,195,332,000) 1,195,332,000	14.35	(△79,195,600) △79,195,600	△ 6.63
		国庫補助金	(128,067,000) 128,067,000	1.37	(3,380,000) 3,380,000	0.04	(124,687,000) 124,687,000	3688.96
		長期前受金戻入	(1,781,322,884) 1,781,322,884	19.09	(1,853,535,637) 1,853,535,637	22.25	(△72,212,753) △72,212,753	△ 3.90
		消費税及び 地方消費税還付金	(7,821,249) 0	0.00	(158,226,059) 0	0.00	(△150,404,810) 0	
		雑 収 益	(32,256,218) 29,669,307	0.32	(2,037,037) 2,028,581	0.02	(30,219,181) 27,640,726	1362.56
		計	(3,066,992,958) 3,056,584,798	32.75	(3,212,534,524) 3,054,300,009	36.66	(△145,541,566) 2,284,789	0.07
	特別利益	過年度損益修正益	(50,297,379) 48,948,723	0.52	(17,505,358) 113,174	0.00	(32,792,021) 48,835,549	43,150.86
		その他特別利益	(1,510,823) 1,510,823	0.02	(1,279,441) 1,279,441	0.02	(231,382) 231,382	18.08
		計	(51,808,202) 50,459,546	0.54	(18,784,799) 1,392,615	0.02	(33,023,403) 49,066,931	3,523.37
	合 計		(9,756,211,277) 9,333,138,324	100.00	(8,841,424,481) 8,330,279,136	100.00	(914,786,796) 1,002,859,188	12.04

()内は消費税及び地方消費税込みの金額

※ 構成比は種別ごとに四捨五入しているため、合計と内訳の計が一致しない場合がある。

(3) 事業費に関する事項

(単位 円・%)

種 別			令和6年度		令和5年度		比 較	
			金 額	構成比	金 額	構成比	増 減	伸び率
下水道事業	営業費用	管 渠 費	(565,686,956) 518,739,451	6.06	(372,141,318) 342,633,833	4.34	(193,545,638) 176,105,618	51.40
		ポ ン プ 場 費	(840,292,273) 768,887,565	8.99	(605,979,265) 555,364,700	7.03	(234,313,008) 213,522,865	38.45
		処 理 場 費	(1,959,807,798) 1,786,387,184	20.88	(1,766,464,575) 1,610,516,648	20.39	(193,343,223) 175,870,536	10.92
		業 務 費	(161,311,474) 146,656,750	1.71	(163,607,081) 148,744,350	1.88	(△2,295,607) △2,087,600	△ 1.40
		水 洗 化 促 進 費	(12,463,185) 12,334,921	0.14	(11,479,652) 11,326,585	0.14	(983,533) 1,008,336	8.90
		水 質 検 査 費	(7,824,723) 7,114,145	0.08	(8,658,836) 7,874,625	0.10	(△834,113) △760,480	△ 9.66
		総 係 費	(95,683,663) 94,159,102	1.10	(86,042,828) 84,311,445	1.07	(9,640,835) 9,847,657	11.68
		減 価 償 却 費	(4,310,638,421) 4,310,638,421	50.38	(4,315,086,606) 4,315,086,606	54.62	(△4,448,185) △4,448,185	△ 0.10
		資 産 減 耗 費	(38,302,535) 38,302,535	0.45	(86,225,565) 86,225,565	1.09	(△47,923,030) △47,923,030	△ 55.58
		計	(7,992,011,028) 7,683,220,074	89.80	(7,415,685,726) 7,162,084,357	90.66	(576,325,302) 521,135,717	7.28
	営業外費用	支 払 利 息 及 び 企 業 債 取 扱 諸 費	(595,984,640) 595,984,640	6.97	(640,157,991) 640,157,991	8.10	(△44,173,351) △44,173,351	△ 6.90
		そ の 他 営 業 外 費 用	(0) 126,680,373	1.48	(0) 97,080,883	1.23	(0) 29,599,490	30.49
		計	(595,984,640) 722,665,013	8.45	(640,157,991) 737,238,874	9.33	(△44,173,351) △14,573,861	△ 1.98
	特別損失	過 年 度 損 益 修 正 損	(47,877,162) 47,870,865	0.57	(534,613) 487,660	0.01	(47,342,549) 47,383,205	9716.44
		そ の 他 特 別 損 失	(111,497,100) 101,361,000	1.18	0 0	0.00	(111,497,100) 101,361,000	皆増
		固 定 資 産 譲 渡 損	(1,000,398) 1,000,398	0.01	0 0	0.00	(1,000,398) 1,000,398	皆増
		計	(160,374,660) 150,232,263	1.77	(534,613) 487,660	0.01	(159,840,047) 149,744,603	30706.76
	合 計		(8,748,370,328) 8,556,117,350	100.00	(8,056,378,330) 7,899,810,891	100.00	(691,991,998) 656,306,459	8.31

()内は消費税及び地方消費税込みの金額

※ 構成比は種別ごとに四捨五入しているため、合計と内訳の計が一致しない場合がある。

(4) その他重要な事項

特になし。

4 会 計

(1) 重要契約の要旨

本年度中に締結した契約のうち、主なものは次のとおりである。（契約金額 20,000千円以上）

（単位 千円）

契約年月日	契 約 金 額	契 約 内 容	契 約 相 手 方
令和 6. 4. 1	155,442	下水道使用料徴収事務委託	いわき市水道局
6. 4. 23	299,200	下水道台帳デジタル化業務委託	㈱パスコ 福島支店
6. 4. 25	34,650	北白土第二ポンプ場 No.1汚水ポンプ修繕	三栄商工㈱いわき営業所
6. 5. 27	30,250	公共下水道 北部浄化センター 改築工事（放流ゲート電気設備）	クレハ電機㈱
6. 5. 27	23,769	公共下水道 北部浄化センター 改築工事（水処理付帯設備）	㈹久田工務店
6. 6. 10	20,075	公共下水道 関田 1 号雨水幹線実施設計委託	㈱佐藤コンサルタント
6. 6. 18	82,630	公共下水道 君ヶ塚合流幹線改築工事	㈱三崎組
6. 6. 24	126,583	東部ポンプ場No. 2雨水ポンプ設備補修工事	クボタ環境エンジニアリング㈱東北支店
6. 6. 24	67,100	公共下水道 北目ポンプ場 改築工事（No.2雨水ポンプ機械設備）	㈱石垣 東北支店
6. 7. 1	92,400	中部浄化センターNo.3～5雨水ポンプ用原動機分解整備	ヤンマーエネルギーシステム㈱いわき営業所
6. 7. 8	37,279	公共下水道 中神谷地内管渠築造工事	㈹丸北志賀組
6. 7. 16	70,400	南部浄化センター自家用発電機駆動用原動機分解整備	ヤンマーエネルギーシステム㈱いわき営業所
6. 7. 16	45,907	公共下水道 平塩地内管渠築造工事	㈱徳田建設
6. 7. 16	35,218	公共下水道 新町前ポンプ場耐水診断・詳細設計委託	㈱NJS 福島出張所
6. 8. 6	125,730	中部浄化センター汚泥焼却設備点検整備業務委託	クボタ環境エンジニアリング㈱東北支店
6. 8. 23	264,347	公共下水道 弁別 1 号幹線改築工事	㈱みちのくNテックス
6. 8. 28	53,910	公共下水道 泉町滝尻地内管渠築造工事	福吉工業㈱
6. 8. 28	25,278	中部浄化センターNo.2送風機分解整備	三菱重工マシナリーテクノロジー㈱
6. 8. 30	30,477	公共下水道 中部処理区岡小名分区不明水調査業務委託	いわき南部下水道メンテナンス共同企業体
6. 9. 12	48,217	公共下水道 古湊1号汚水幹線改築工事	丸長建設工業㈱

(単位 千円)

契約年月日	契約金額	契約内容	契約相手方
令和 6. 9. 30	27, 830	公共下水道 平中部第一外4分区実施設計委託	松田測量設計(株)
6. 10. 9	25, 838	谷地川1号雨水幹線補修工事	(株)齊組工業
6. 10. 17	23, 100	公共下水道 小名川ポンプ場改築工事(沈砂池電気設備その2)	植田電機(株)
6. 10. 18	291, 500	公共下水道 小名川ポンプ場改築工事(沈砂池機械設備その2)	(株)常磐エンジニアリング
6. 10. 25	22, 209	北部処理区 雨水ポンプ用エンジン修繕	ヤンマーエネルギーシステム(株)いわき営業所
6. 11. 7	85, 862	公共下水道 林城ポンプ場関連施設撤去工事	本多建設(有)
6. 11. 7	25, 636	公共下水道 中央4号汚水幹線管渠閉塞工事	(株)加地和組
6. 11. 7	21, 603	公共下水道 錦町地内管渠築造工事	福進工業(株)
6. 11. 13	21, 160	公共下水道 御厩分区管渠改築工事	(株)三浦工業
6. 12. 19	29, 810	北部浄化センター 消化槽清掃業務委託	渡辺エコサービス(株)
7. 2. 6	1, 463, 616	北部処理区浄化センター等運転管理業務委託	北部処理区浄化センター等運転管理業務委託 水ingAM・常磐エンジニアリング共同企業体
7. 2. 7	54, 340	公共下水道 北部排水区雨水貯留施設実施設計委託	(株)東京設計事務所 福島事務所
7. 3. 4	22, 649	公共下水道 中部処理区管路施設点検調査業務委託	いわき南部下水道メンテナンス共同企業体
7. 3. 12	254, 980	公共下水道 平蔵塚ポンプ場耐震耐水補強工事	赤塚建設(株)
7. 3. 17	51, 106	公共下水道 北部浄化センター沈砂池ポンプ棟耐震耐水実施設計委託	(株)NJS 福島出張所
7. 3. 17	44, 654	公共下水道 御厩ポンプ場耐震診断業務委託	(株)日産技術コンサルタント 東北事務所

(2) 企業債及び一時借入金の概況

ア 企業債

(単位 円)

借入先	前年度末残高	当年度借入金	当年度償還金	当年度末残高
財務省	8,817,883,672	0	859,274,237	7,958,609,435
郵便貯金・簡易生命 保険管理機構	6,240,540,765	0	833,043,976	5,407,496,789
地方公共団体 金融機構	35,338,515,798	3,249,200,000	1,743,196,430	36,844,519,368
㈱ 東邦銀行	3,745,732,400	0	395,115,594	3,350,616,806
㈱ 三井住友銀行	282,359,770	0	70,587,710	211,772,060
ひまわり信用金庫	564,705,894	0	94,117,646	470,588,248
いわき信用組合	1,154,484,344	43,200,000	146,494,638	1,051,189,706
あぶくま信用金庫	1,194,122,000	0	88,234,000	1,105,888,000
合 計	57,338,344,643	3,292,400,000	4,230,064,231	56,400,680,412

イ 一時借入金

該当なし。

5 附 帯 事 項

特になし。

6 そ の 他

特になし。

政令で定めるその他の書類

令和6年度 いわき市下水道事業会計収益費用明細書

収 益

(単位 円)

款	項	目	節	金 額	備 考	
1 下 水 道 事 業 収 益				9,333,138,324		
	1 営 業 収 益			6,226,093,980		
		1 下 水 道 使 用 料		4,113,161,442		
			下 水 道 使 用 料	4,113,161,442		
		2 他 会 計 負 担 金		2,112,932,538		
			一 般 会 計 負 担 金	2,112,932,538		
		2 営 業 外 収 益			3,056,584,798	
	1 受 取 利 息 及 び 配 当 金			1,389,207		
			預 金 利 息	1,389,207		
	2 他 会 計 負 担 金			1,116,136,400		
			一 般 会 計 負 担 金	1,114,823,000		
			地 域 汚 水 処 理 事 業 会 計 負 担 金	1,313,400		
	3 国 庫 補 助 金			128,067,000		
			国 庫 補 助 金	128,067,000		
	4 長 期 前 受 金 戻 入			1,781,322,884		
			長 期 前 受 金 戻 入	1,781,322,884		
	5 雑 収 益			29,669,307		
			延 滞 金	37,400		
			そ の 他 雑 収 益	29,631,907		
	3 特 別 利 益				50,459,546	
			1 過 年 度 損 益 修 正		48,948,723	
				過 年 度 損 益 修 正	48,948,723	
			2 そ の 他 特 別 利 益		1,510,823	
				そ の 他 特 別 利 益	1,510,823	
収 益 的 収 入 合 計				9,333,138,324		

費 用

(単位 円)

款	項	目	節	金 額	備 考
1 下水道事業用費	1 営業費用	1 管 渠 費		8,556,117,350	
				7,683,220,074	
				518,739,451	
			給 料	25,228,800	予 算 額 25,231,000
			手 当	10,403,870	予 算 額 12,495,000
			賞 与 引 当 金 繰 入 額	3,577,000	予 算 額 3,577,000
			法 定 福 利 費	7,028,247	予 算 額 7,438,000
			法 定 福 利 費 引 当 金 繰 入 額	719,000	予 算 額 719,000
			備 消 品 費	554,450	
			委 託 料	432,463,729	
			使 用 料 及 び 手 数 料	252,751	
			賃 借 料	1,832,912	
			修 繕 費	34,114,900	
			材 料 費	1,985,440	
			保 険 料	578,352	
		2 ポンプ場費		768,887,565	
			給 料	30,830,400	予 算 額 30,830,400
			手 当	11,507,294	予 算 額 13,297,600
			賞 与 引 当 金 繰 入 額	3,612,000	予 算 額 3,612,000
			法 定 福 利 費	8,066,196	予 算 額 8,504,000
			法 定 福 利 費 引 当 金 繰 入 額	713,000	予 算 額 713,000
			旅 費	93,746	
			備 消 品 費	4,802,110	
			燃 料 費	41,838	

(単位 円)

款	項	目	節	金 額	備 考
			光 熱 水 費	14,046,876	
			通 信 運 搬 費	197,630	
			委 託 料	401,519,191	
			使 用 料 及 び 手 数 料	17,185,778	
			賃 借 料	351,000	
			修 繕 費	178,024,700	
			動 力 費	97,740,677	
			材 料 費	123,750	
			保 険 料	31,379	
		3 処 理 場 費		1,786,387,184	
			給 料	27,207,600	予 算 額 27,209,000
			手 当	13,107,636	予 算 額 13,566,000
			賞 与 引 当 金 繰 入 額	3,899,000	予 算 額 3,899,000
			法 定 福 利 費	7,712,014	予 算 額 8,144,000
			法 定 福 利 費 引 当 金 繰 入 額	772,000	予 算 額 772,000
			備 消 品 費	676,746	
			通 信 運 搬 費	484,702	
			委 託 料	1,305,156,289	
			使 用 料 及 び 手 数 料	405,217	
			修 繕 費	203,518,000	
			動 力 費	175,460,965	
			負 担 金	47,790,728	
			保 険 料	169,387	

(単位 円)

款	項	目	節	金 額	備 考
			公 課 費	26,900	
		4 業 務 費		146,656,750	
			備 消 品 費	35,160	
			印 刷 製 本 費	121,500	
			通 信 運 搬 費	105,455	
			委 託 料	142,132,055	
			賃 借 料	4,153,080	
			報 償 金	109,500	
		5 水洗化促進費		12,334,921	
			手 当	2,773,439	予 算 額 3,000,000
			報 酬	6,737,787	予 算 額 7,871,000
			法 定 福 利 費	1,511,456	予 算 額 1,865,000
			旅 費	811,092	
			備 消 品 費	165,742	
			印 刷 製 本 費	293,050	
			通 信 運 搬 費	19,092	
			補 助 金	23,263	
		6 水質検査費		7,114,145	
			旅 費	40,983	
			備 消 品 費	2,908,383	
			通 信 運 搬 費	33,958	
			委 託 料	3,924,000	
			修 繕 費	206,821	

(単位 円)

款	項	目	節	金 額	備 考
		7 総 係 費		94,159,102	
			給 料	22,681,200	予 算 額 22,682,000
			手 当	9,948,692	予 算 額 11,917,000
			賞 与 引 当 金 額 繰 入	3,144,000	予 算 額 3,144,000
			報 酬	182,600	
			法 定 福 利 費	6,091,194	予 算 額 6,429,000
			法 定 福 利 費 引 当 金 繰 入 額	624,000	予 算 額 624,000
			旅 費	1,708,228	
			被 服 費	711,360	
			備 消 品 費	343,037	
			燃 料 費	625,476	
			印 刷 製 本 費	374,550	
			通 信 運 搬 費	77,564	
			委 託 料	5,036,911	
			使 用 料 及 び 手 数 料	5,072,719	
			賃 借 料	1,080,000	
			修 繕 費	235,190	
			食 糧 費	2,940	
			負 担 金	1,205,256	
			保 険 料	2,850,585	
			公 課 費	70,600	
			補 助 金	2,157,000	
			退 職 給 付 費	29,936,000	予 算 額 29,936,000

(単位 円)

款	項	目	節	金 額	備 考
		8 減 価 償 却 費		4,310,638,421	
			有 形 固 定 資 産 減 価 償 却 費	4,309,748,857	
			無 形 固 定 資 産 減 価 償 却 費	889,564	
		9 資 産 減 耗 費		38,302,535	
			固 定 資 産 除 却 費	38,302,535	
	2 営 業 外 費 用			722,665,013	
		1 支 払 利 息 及 び 企 業 債 取 扱 諸 費		595,984,640	
			企 業 債 利 息	595,984,640	
		2 そ の 他 営 業 外 費 用		126,680,373	
			そ の 他 雑 支 出	126,680,373	消 費 税 に 係 る そ の 他 の 雑 支 出 126,680,373
		3 特 別 損 失			150,232,263
	1 過 年 度 損 益 修 正 損 益			47,870,865	
			過 年 度 損 益 修 正 損 益	47,870,865	
	2 その他特別損失			101,361,000	
			そ の 他 特 別 損 失	101,361,000	
			3 固 定 資 産 譲 渡 損		1,000,398
		固 定 資 産 譲 渡 損		1,000,398	
収 益 的 支 出 合 計				8,556,117,350	

固 定 資 産

(1) 有形固定資産明細書

資 産 の 種 類	年度当初の現在高	当 年 度 増 加 額	当 年 度 減 少 額	年 度 末 現 在 高
土 地	5,807,577,366	251,440	76,127,189	5,731,701,617
建 物	5,574,767,309	1,396,821,592	189,172,849	6,782,416,052
構 築 物	101,241,084,450	2,308,974,777	310,712,793	103,239,346,434
機 械 及 び 装 置	29,864,420,901	6,096,798,229	1,003,716,764	34,957,502,366
車 両 運 搬 具	9,904,930	1,290,000	28,950	11,165,980
工 具 器 具 及 び 備 品	40,098,632	1,908,500	1,400,750	40,606,382
建 設 仮 勘 定	5,836,465,488	5,069,581,206	9,745,916,143	1,160,130,551
その他有形固定資産	26,779,000	0	0	26,779,000
合 計	148,401,098,076	14,875,625,744	11,327,075,438	151,949,648,382

※機械及び装置の当年度減少額のうち、52,658,455円は過年度分。

(2) 無形固定資産明細書

資 産 の 種 類	年度当初の現在高	当 年 度 増 加 額	当 年 度 減 少 額	当 年 度 減 価 償 却 高
地 上 権	1,779,140	0	0	889,564

明 細 書

(単位 円)

減 価 償 却 累 計 額				年度末償却未済高	備 考
年度当初の現在高	当 年 度 増 加 額	当 年 度 減 少 額	累 計		
0	0	0	0	5,731,701,617	
1,553,673,481	193,752,377	14,808,816	1,732,617,042	5,049,799,010	
20,846,494,163	2,737,422,420	18,024,084	23,565,892,499	79,673,453,935	
11,908,233,351	1,373,325,473	172,956,952	13,108,601,872	21,848,900,494	
7,572,436	759,164	0	8,331,600	2,834,380	
26,373,529	4,524,741	964,150	29,934,120	10,672,262	
0	0	0	0	1,160,130,551	
14,460,660	4,820,220	0	19,280,880	7,498,120	
34,356,807,620	4,314,604,395	206,754,002	38,464,658,013	113,484,990,369	

※機械及び装置の当年度減少額のうち、4,855,538円は過年度分。

(単位 円)

年 度 末 現 在 高	備 考
889,576	

企 業 債

種 類	発 行 年 月 日	発 行 総 額	償 還 高	
			当 年 度 償 還 高	償 還 高 累 計
政 府 資 金		円	円	円
	平成 7 年 3 月 27 日	172,500,000	11,345,123	172,500,000
	平成 7 年 8 月 21 日	300,680,000	17,238,722	300,680,000
	平成 7 年 8 月 21 日	236,200,000	13,541,926	236,200,000
	平成 8 年 10 月 21 日	226,100,000	12,190,060	207,097,168
	平成 12 年 3 月 24 日	219,280,000	9,979,196	166,293,434
	平成 12 年 3 月 24 日	3,065,300,000	139,498,490	2,324,604,451
	平成 12 年 5 月 31 日	348,760,000	15,871,690	264,486,039
	平成 13 年 3 月 26 日	2,253,300,000	98,523,873	1,628,016,042
	平成 13 年 5 月 21 日	556,900,000	24,350,040	402,361,928
	平成 14 年 3 月 25 日	2,796,100,000	123,234,424	1,853,657,076
	平成 15 年 3 月 25 日	3,007,200,000	125,716,146	1,945,440,773
	平成 16 年 3 月 25 日	1,569,100,000	65,944,132	912,644,085
	平成 21 年 3 月 25 日	1,517,700,000	57,914,891	580,625,266
	平成 21 年 12 月 22 日	1,789,100,000	67,628,943	650,157,457
	平成 22 年 11 月 25 日	1,398,200,000	52,319,915	463,028,978
	平成 25 年 3 月 25 日	70,200,000	3,448,004	24,422,528
	令和 3 年 3 月 25 日	100,200,000	5,566,666	11,133,344
	令和 3 年 3 月 25 日	176,900,000	8,040,932	8,040,932
	令和 4 年 3 月 25 日	90,000,000	0	0
	令和 4 年 3 月 25 日	91,700,000	0	0
	令和 5 年 3 月 27 日	131,500,000	6,921,064	6,921,064
	計	20,116,920,000	859,274,237	12,158,310,565
	平成 7 年 7 月 31 日	2,007,200,000	115,077,702	2,007,200,000
	平成 8 年 9 月 30 日	2,803,500,000	153,810,415	2,563,135,850
	平成 10 年 3 月 31 日	1,737,300,000	82,922,401	1,477,881,126
	平成 10 年 10 月 15 日	2,454,500,000	112,533,656	2,045,286,107
	平成 12 年 3 月 31 日	174,500,000	7,941,307	132,334,021
	平成 13 年 3 月 30 日	152,000,000	6,699,256	113,183,431
	平成 15 年 5 月 30 日	564,400,000	23,352,661	369,833,636
	平成 17 年 3 月 31 日	2,110,800,000	87,043,367	1,132,624,649

明 細 書

未 償 還 残 高	利 率	償 還 終 期	借 入 先	備 考
円	年 %			
0	4.650	令和7年3月1日	財 務 省	
0	3.250	令和7年3月25日	〃	
0	3.250	令和7年3月25日	〃	
19,002,832	3.100	令和8年9月25日	〃	
52,986,566	2.000	令和12年3月1日	〃	
740,695,549	2.000	令和12年3月1日	〃	
84,273,961	2.000	令和12年3月25日	〃	
625,283,958	1.600	令和13年3月3日	〃	
154,538,072	1.600	令和13年3月25日	〃	
942,442,924	2.200	令和14年3月1日	〃	
1,061,759,227	1.200	令和15年3月1日	〃	
656,455,915	2.000	令和16年3月1日	〃	
937,074,734	1.900	令和21年3月1日	〃	
1,138,942,543	1.900	令和21年9月25日	〃	
935,171,022	1.700	令和22年9月25日	〃	
45,777,472	0.300	令和20年3月1日	〃	
89,066,656	0.004	令和23年3月1日	〃	
168,859,068	0.004	令和28年3月1日	〃	
90,000,000	0.040	令和29年3月1日	〃	
91,700,000	0.700	令和34年3月1日	〃	
124,578,936	1.000	令和25年3月2日	〃	資 本 費 平 準 化 債
7,958,609,435				
0	3.250	令和7年3月31日	郵便貯金・簡易生命 保 險 管 理 機 構	
240,364,150	3.300	令和8年9月30日	〃	
259,418,874	2.100	令和10年3月31日	〃	
409,213,893	1.700	令和10年9月30日	〃	
42,165,979	2.000	令和12年3月31日	〃	
38,816,569	1.600	令和12年9月30日	〃	
194,566,364	0.900	令和15年3月31日	〃	
978,175,351	2.100	令和17年3月31日	〃	

種 類	発 行 年 月 日	発 行 総 額	償 還 高	
			当 年 度 償 還 高	償 還 高 累 計
政 府 資 金		円	円	円
	平成18年3月31日	2,171,300,000	87,687,118	1,075,549,857
	平成18年12月26日	1,971,000,000	78,770,984	936,324,691
	平成20年2月29日	1,972,600,000	77,205,109	858,249,843
	計	18,119,100,000	833,043,976	12,711,603,211
機 構 資 金	平成8年10月21日	98,900,000	3,005,704	98,900,000
	平成9年5月30日	535,000,000	30,604,816	535,000,000
	平成9年5月30日	228,200,000	13,054,241	228,200,000
	平成10年3月25日	54,400,000	2,912,928	51,422,634
	平成10年5月28日	390,800,000	20,739,170	369,623,021
	平成10年5月28日	781,100,000	41,265,657	738,984,062
	平成10年9月30日	106,200,000	5,435,821	97,861,430
	平成11年5月28日	741,900,000	37,482,160	664,947,678
	平成11年5月28日	599,600,000	30,416,630	537,106,907
	平成12年3月30日	14,600,000	737,887	12,296,152
	平成12年3月30日	339,200,000	17,143,230	285,674,990
	平成12年5月30日	758,300,000	38,324,622	638,641,941
	平成12年5月30日	379,900,000	19,200,216	319,952,622
	平成13年3月29日	82,000,000	3,988,542	65,353,175
	平成13年5月30日	995,700,000	48,281,312	794,441,839
	平成13年5月30日	319,800,000	15,555,313	254,877,379
	平成14年3月28日	11,500,000	564,182	8,486,271
	平成14年3月28日	31,000,000	1,520,839	22,876,034
	平成14年5月30日	421,300,000	20,461,750	312,654,183
	平成14年5月30日	856,600,000	41,603,454	635,698,011
	平成15年3月28日	122,100,000	5,618,248	86,941,637
	平成15年3月28日	60,600,000	2,788,418	43,150,395
	平成15年5月29日	1,273,700,000	57,818,730	915,669,140
	平成15年5月29日	316,000,000	14,344,601	227,173,941
	平成16年3月30日	123,500,000	5,746,169	80,085,219
	平成16年5月28日	320,300,000	14,995,396	206,084,375
	平成16年5月28日	724,200,000	33,904,670	465,957,862
	平成17年3月30日	91,000,000	4,172,244	54,290,031

未償還残高	利率	償還終期	借入先	備考
円	年 %			
1,095,750,143	2.100	令和18年3月31日	郵便貯金・簡易生命 保 險 管 理 機 構	
1,034,675,309	2.100	令和18年9月30日	〃	
1,114,350,157	2.100	令和19年9月30日	〃	
5,407,496,789				
0	3.200	令和6年9月20日	地方公共団体金融機構	
0	2.650	令和7年3月20日	〃	
0	2.650	令和7年3月20日	〃	
2,977,366	2.200	令和8年3月20日	〃	
21,176,979	2.100	令和8年3月20日	〃	
42,115,938	2.050	令和8年3月20日	〃	
8,338,570	1.800	令和8年9月20日	〃	
76,952,322	1.750	令和9年3月20日	〃	
62,493,093	1.800	令和9年3月23日	〃	
2,303,848	2.000	令和10年3月20日	〃	
53,525,010	2.000	令和10年3月20日	〃	
119,658,059	2.000	令和10年3月20日	〃	
59,947,378	2.000	令和10年3月20日	〃	
16,646,825	1.700	令和11年3月21日	〃	
201,258,161	1.650	令和11年3月21日	〃	
64,922,621	1.700	令和11年3月21日	〃	
3,013,729	2.200	令和12年3月21日	〃	
8,123,966	2.200	令和12年3月21日	〃	
108,645,817	2.000	令和12年3月21日	〃	
220,901,989	2.000	令和12年3月21日	〃	
35,158,363	1.200	令和13年3月20日	〃	
17,449,605	1.200	令和13年3月20日	〃	
358,030,860	0.900	令和13年3月20日	〃	
88,826,059	0.900	令和13年3月20日	〃	
43,414,781	1.900	令和14年3月22日	〃	
114,215,625	2.100	令和14年3月22日	〃	
258,242,138	2.100	令和14年3月22日	〃	
36,709,969	2.100	令和15年3月22日	〃	

種 類	発 行 年 月 日	発 行 総 額	償 還 高	
			当 年 度 償 還 高	償 還 高 累 計
機 構 資 金		円	円	円
	平成17年 3 月30日	93,400,000	4,282,282	55,721,855
	平成17年 5 月27日	495,700,000	22,631,728	298,379,498
	平成17年 5 月27日	801,600,000	36,597,929	482,511,612
	平成18年 3 月30日	13,000,000	583,074	7,195,657
	平成18年 3 月30日	87,900,000	3,942,478	48,653,710
	平成18年 5 月30日	605,600,000	27,248,103	330,180,635
	平成18年 5 月30日	480,400,000	21,614,909	261,920,042
	平成18年12月27日	62,000,000	2,755,715	32,660,299
	平成18年12月27日	47,000,000	2,088,417	24,824,327
	平成19年 5 月30日	673,200,000	29,602,419	340,534,135
	平成19年 5 月30日	565,800,000	24,879,752	286,206,498
	平成20年 2 月29日	57,900,000	2,519,564	28,008,705
	平成20年 2 月29日	21,000,000	914,015	10,188,242
	平成20年 5 月29日	713,500,000	30,697,412	327,535,500
	平成20年 5 月29日	786,700,000	33,846,747	361,138,302
	平成21年 3 月25日	98,500,000	4,169,505	41,801,333
	平成21年 3 月25日	33,300,000	1,409,588	14,131,821
	平成21年 5 月28日	631,500,000	26,632,454	264,477,013
	平成21年 5 月28日	522,400,000	22,031,344	218,785,103
	平成21年12月24日	56,000,000	2,348,172	22,574,382
	平成21年12月24日	26,600,000	1,115,381	10,722,831
	平成22年 5 月26日	424,800,000	15,843,588	145,101,011
	平成22年 5 月26日	640,700,000	23,895,921	218,847,029
	平成22年11月25日	39,100,000	1,463,102	12,948,386
	平成22年11月25日	40,800,000	1,526,715	13,511,360
	平成23年 5 月26日	2,131,100,000	78,689,123	659,922,043
	平成24年 4 月26日	530,700,000	19,247,646	144,742,296
	平成24年 5 月24日	865,800,000	31,769,351	240,527,139
	平成25年 5 月23日	630,300,000	23,070,559	154,934,584
	平成25年 5 月23日	4,100,000	150,070	1,007,825
	平成25年 5 月23日	1,652,000,000	60,467,337	406,079,538
	平成26年 5 月23日	634,000,000	22,884,484	132,638,096

未償還残高	利 率	償 還 終 期	借 入 先	備 考
円	年 %			
37,678,145	2.100	令和15年3月22日	地方公共団体金融機構	
197,320,502	1.900	令和15年3月22日	〃	
319,088,388	1.900	令和15年3月22日	〃	
5,804,343	2.000	令和16年3月20日	〃	
39,246,290	2.000	令和16年3月20日	〃	
275,419,365	2.300	令和16年3月20日	〃	
218,479,958	2.300	令和16年3月20日	〃	
29,339,701	2.150	令和16年9月20日	〃	
22,175,673	2.100	令和16年9月20日	〃	
332,665,865	2.100	令和17年3月20日	〃	
279,593,502	2.100	令和17年3月20日	〃	
29,891,295	2.100	令和17年9月20日	〃	
10,811,758	2.050	令和17年9月20日	〃	
385,964,500	2.200	令和18年3月20日	〃	
425,561,698	2.200	令和18年3月20日	〃	
56,698,667	1.900	令和19年3月20日	〃	
19,168,179	1.900	令和19年3月20日	〃	
367,022,987	2.100	令和19年3月20日	〃	
303,614,897	2.100	令和19年3月20日	〃	
33,425,618	1.900	令和19年9月20日	〃	
15,877,169	1.900	令和19年9月20日	〃	
279,698,989	2.000	令和22年3月20日	〃	
421,852,971	2.000	令和22年3月20日	〃	
26,151,614	1.700	令和22年9月20日	〃	
27,288,640	1.700	令和22年9月20日	〃	
1,471,177,957	1.800	令和23年3月20日	〃	
385,957,704	1.800	令和24年3月20日	〃	
625,272,861	1.600	令和24年3月20日	〃	
475,365,416	1.400	令和25年3月20日	〃	
3,092,175	1.400	令和25年3月20日	〃	
1,245,920,462	1.400	令和25年3月20日	〃	
501,361,904	1.400	令和26年3月20日	〃	

種 類	発 行 年 月 日	発 行 総 額	償 還 高	
			当 年 度 償 還 高	償 還 高 累 計
機 構 資 金		円	円	円
	平成26年 5 月23日	6,600,000	238,229	1,380,775
	平成26年 5 月23日	1,576,500,000	56,904,398	329,816,970
	平成26年 5 月23日	12,100,000	436,755	2,531,422
	平成27年 5 月28日	11,900,000	430,947	2,104,090
	平成27年 5 月28日	552,600,000	20,011,890	97,707,598
	平成27年 5 月28日	26,800,000	970,537	4,738,624
	平成27年 5 月28日	1,066,300,000	38,615,051	188,537,117
	平成28年 3 月30日	558,800,000	21,355,806	84,787,062
	平成28年 3 月30日	14,600,000	557,972	2,215,267
	平成28年 3 月30日	1,041,600,000	39,807,101	158,042,599
	平成28年 3 月30日	19,700,000	752,880	2,989,094
	平成29年 3 月30日	1,037,800,000	39,061,579	116,486,172
	平成29年 3 月30日	514,500,000	19,365,178	57,749,216
	平成29年 3 月30日	6,900,000	259,707	774,479
	平成30年 3 月29日	665,000,000	24,880,317	49,612,021
	平成30年 3 月29日	1,277,600,000	47,800,139	95,314,762
	平成31年 3 月28日	1,037,000,000	41,480,000	41,480,000
	平成31年 3 月28日	258,100,000	9,717,203	9,717,203
	令和 2 年 2 月27日	750,000,000	44,117,646	110,294,133
	令和 2 年 3 月26日	275,200,000	0	0
	令和 2 年 3 月26日	1,295,900,000	0	0
	令和 2 年12月 3 日	750,000,000	44,117,646	66,176,487
	令和 3 年 3 月25日	566,000,000	0	0
	令和 3 年 3 月30日	1,370,400,000	14,300,000	14,300,000
	令和 3 年10月28日	600,000,000	33,333,332	50,000,022
	令和 4 年 3 月24日	1,214,900,000	86,100,000	86,100,000
	令和 4 年 3 月30日	1,156,300,000	0	0
	令和 4 年10月27日	478,500,000	23,925,000	59,812,500
	令和 5 年 3 月23日	223,700,000	0	0
	令和 5 年 3 月23日	1,150,900,000	0	0
	令和 5 年 3 月30日	963,100,000	0	0
	令和 6 年 1 月29日	430,000,000	22,051,283	22,051,283

未償還残高	利率	償還終期	借入先	備考
円	年 %			
5,219,225	1.400	令和26年3月20日	地方公共団体金融機構	
1,246,683,030	1.400	令和26年3月20日	〃	
9,568,578	1.400	令和26年3月20日	〃	
9,795,910	1.200	令和27年3月20日	〃	
454,892,402	1.200	令和27年3月20日	〃	
22,061,376	1.200	令和27年3月20日	〃	
877,762,883	1.200	令和27年3月20日	〃	
474,012,938	0.500	令和28年3月21日	〃	
12,384,733	0.500	令和28年3月21日	〃	
883,557,401	0.500	令和28年3月21日	〃	
16,710,906	0.500	令和28年3月21日	〃	
921,313,828	0.600	令和29年3月20日	〃	
456,750,784	0.600	令和29年3月20日	〃	
6,125,521	0.600	令和29年3月20日	〃	
615,387,979	0.600	令和30年3月23日	〃	
1,182,285,238	0.600	令和30年3月23日	〃	
995,520,000	0.400	令和31年3月20日	〃	
248,382,797	0.500	令和31年3月22日	〃	
639,705,867	0.500	令和21年9月20日	〃	資本費平準化債
275,200,000	0.300	令和32年3月20日	〃	
1,295,900,000	1.100	令和32年3月20日	〃	
683,823,513	0.003	令和22年9月20日	〃	資本費平準化債
566,000,000	0.004	令和33年3月20日	〃	
1,356,100,000	0.004	令和33年3月20日	〃	
549,999,978	0.003	令和23年9月20日	〃	資本費平準化債
1,128,800,000	0.050	令和34年3月20日	〃	
1,156,300,000	0.050	令和34年3月20日	〃	
418,687,500	0.080	令和24年9月20日	〃	資本費平準化債
223,700,000	0.300	令和35年3月20日	〃	
1,150,900,000	0.300	令和35年3月20日	〃	
963,100,000	0.300	令和35年3月20日	〃	
407,948,717	0.300	令和25年9月20日	〃	資本費平準化債

種 類	発 行 年 月 日	発 行 総 額	償 還 高	
			当 年 度 償 還 高	償 還 高 累 計
機 構 資 金		円	円	円
	令和6年2月26日	463,600,000	0	0
	令和6年3月25日	1,806,400,000	0	0
	令和6年3月28日	1,177,700,000	0	0
	令和7年2月27日	775,500,000	0	0
	令和7年2月27日	584,300,000	0	0
	令和7年3月27日	490,000,000	0	0
	令和7年3月27日	1,399,400,000	0	0
	計	52,850,000,000	1,743,196,430	16,005,480,632
民 間 資 金	平成20年5月29日	1,200,000,000	70,587,710	988,227,940
	平成21年5月28日	1,500,000,000	88,234,638	1,147,050,294
	平成22年5月28日	1,600,000,000	94,117,646	1,129,411,752
	平成23年5月30日	1,500,000,000	88,234,548	970,580,028
	平成24年5月25日	1,400,000,000	82,343,556	823,435,560
	平成25年5月31日	1,100,000,000	64,700,000	582,300,000
	平成26年3月31日	17,400,000	1,022,760	8,182,080
	平成26年5月30日	1,000,000,000	58,817,704	470,541,632
	平成27年5月29日	900,000,000	52,938,204	370,567,428
	平成28年3月30日	950,000,000	55,880,000	335,280,000
	平成29年2月8日	700,000,000	41,176,000	205,880,000
	平成29年12月25日	800,000,000	47,058,000	188,232,000
	平成31年3月8日	800,000,000	47,058,822	141,176,466
	令和4年3月29日	42,700,000	2,380,000	2,380,000
	令和7年3月25日	43,200,000	0	0
	計	13,553,300,000	794,549,588	7,363,245,180
総 計		104,639,320,000	4,230,064,231	48,238,639,588

未償還残高	利率	償還終期	借入先	備考
円	%			
463,600,000	0.400	令和35年9月20日	地方公共団体金融機構	
1,806,400,000	0.400	令和36年3月20日	〃	
1,177,700,000	0.400	令和36年3月20日	〃	
775,500,000	0.900	令和36年9月22日	〃	
584,300,000	0.900	令和36年9月22日	〃	
490,000,000	1.100	令和27年3月20日	〃	資本費平準化債
1,399,400,000	1.100	令和37年3月23日	〃	
36,844,519,368				
211,772,060	2.272	令和10年3月31日	(株)三井住友銀行	資本費平準化債
352,949,706	0.260	令和11年3月31日	いわき信用組合	〃
470,588,248	0.000	令和12年3月31日	ひまわり信金	〃
529,419,972	0.000	令和13年3月31日	(株)東邦銀行	〃
576,564,440	0.000	令和14年3月31日	〃	〃
517,700,000	0.000	令和15年3月31日	〃	〃
9,217,920	0.118	令和16年3月31日	〃	
529,458,368	0.372	令和16年3月31日	〃	資本費平準化債
529,432,572	0.000	令和17年3月31日	〃	〃
614,720,000	0.063	令和18年3月30日	いわき信用組合	〃
494,120,000	0.200	令和19年3月31日	あぶくま信用金庫	〃
611,768,000	0.480	令和20年3月31日	〃	〃
658,823,534	0.370	令和21年3月31日	(株)東邦銀行	〃
40,320,000	0.290	令和24年3月25日	いわき信用組合	
43,200,000	1.055	令和17年3月25日	〃	
6,190,054,820				
56,400,680,412				