水道カレンダー 2026

いわきのおいしい水、道を

いわき市水道局

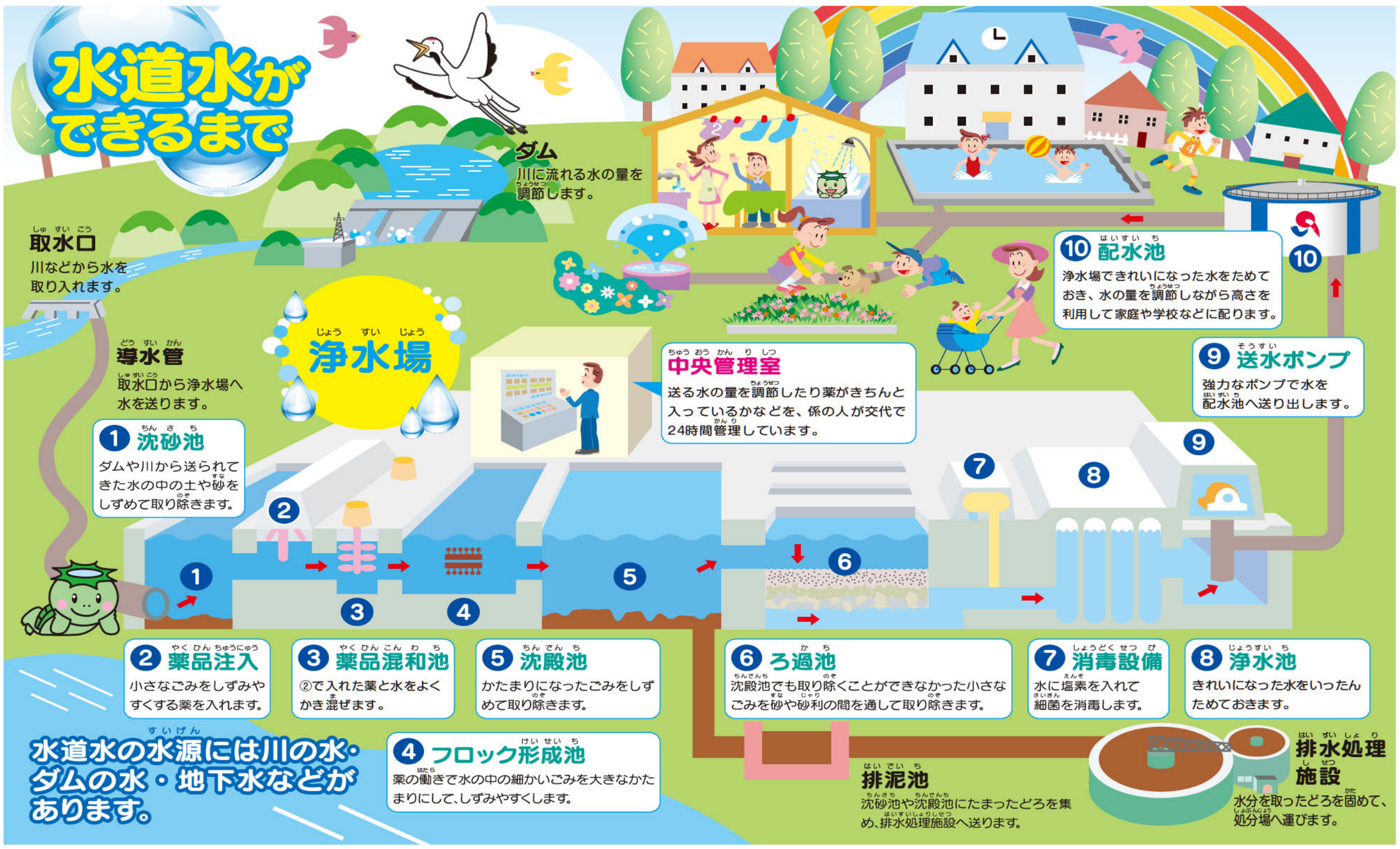

いわき市水道局

いわき市平字童子町2-5　お問い合わせ:平日/8:30～17:15
ホームページアドレス https://www.city.iwaki.lg.jp/suido.html

●水道の開始・休止、料金、検針に関するお問い合わせ
いわき市水道料金 お客様センター ☎22-9300

宅地内の漏水（水道メーターから蛇口まで）については、水道局指定の「給水装置工事業者」へお問い合わせください。

●断水、漏水、水質の問題に関するお問い合わせ

工務課	平	☎22-9306
	内郷・好間	☎22-9307
	四倉・小川・川前・久之浜・大久	☎22-9308
南部工事所	小名浜	☎75-0801
	勿来・田人	☎75-0802
	常磐・遠野	☎75-0803