平成４年度

いわき市21世紀の森公園野球場電光表示施設工事

完　成　図

発注者　住宅・都市整備公団
東北公園事務所

請負者　東芝ライテック株式会社

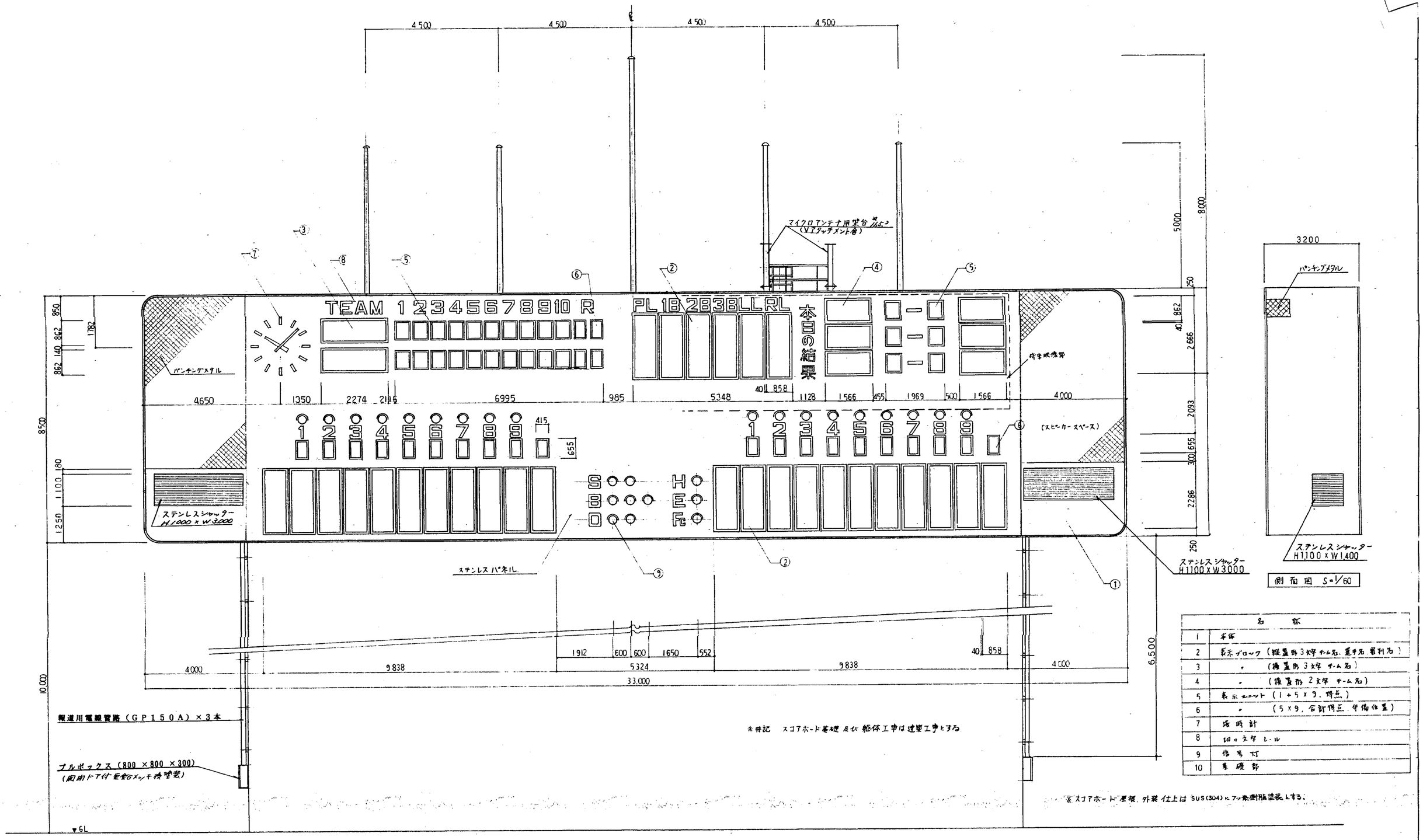

	名称
1	本体
2	表示ブロック(縦置形3文字チーム名、選手名、審判名)
3	〃 (横置形3文字チーム名)
4	〃 (横置形2文字チーム名)
5	表示エレメント(1+5×9、得点)
6	〃 (5×9、合計得点、守備位置)
7	塔時計
8	切り文字ヒ・ル
9	信号灯
10	基礎部

平成 年度	住宅都市整備公団 東北公園事務所	工事名称	いわき市21世紀の森公園野球場電光表示施設工事	完成図
		図面名称	機器形状図 NO1	縮尺 1/60

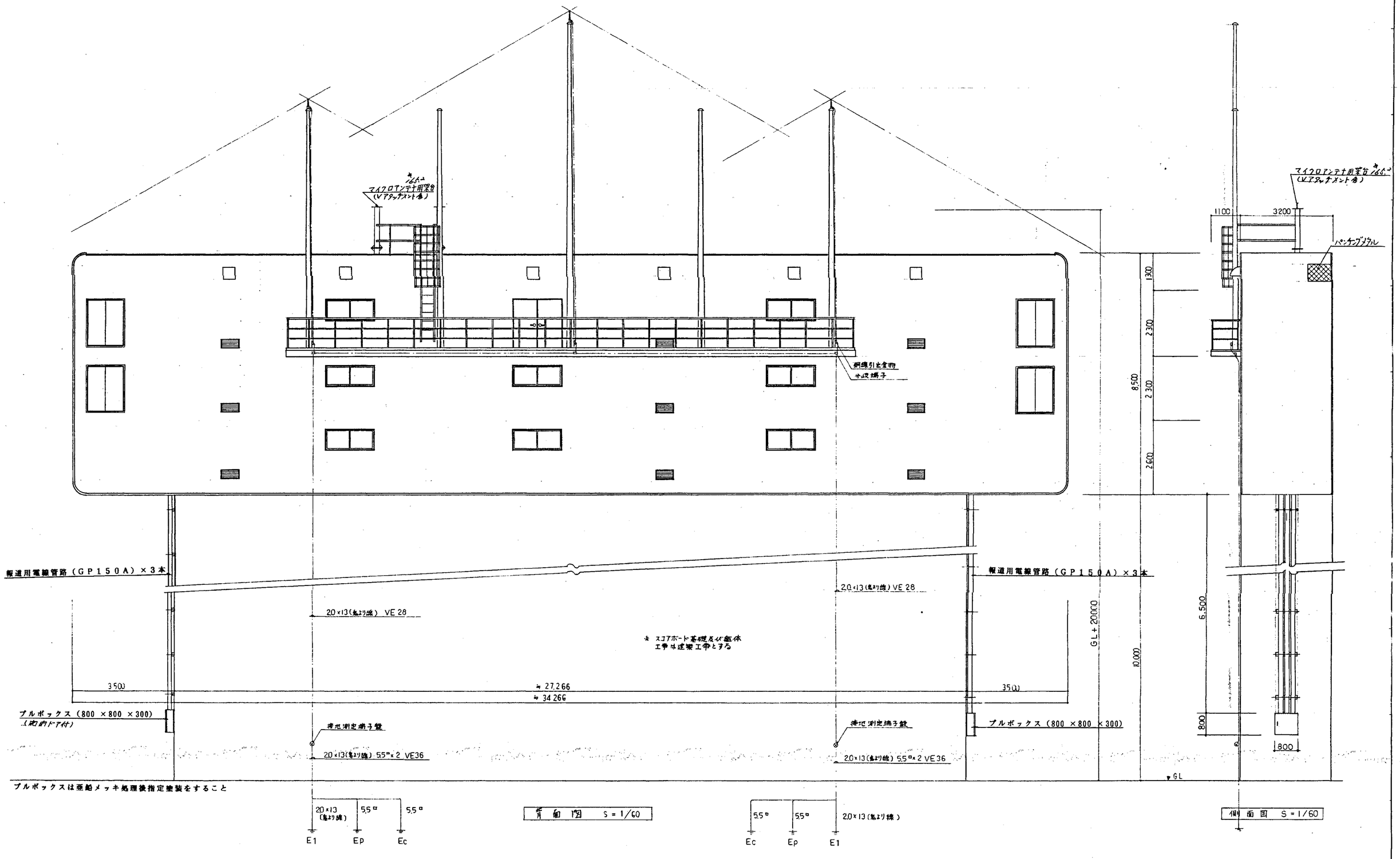

平成 年度	住宅都市整備公団 東北公園事務所	工事名称	いわき市２１世紀の森公園野球場電光表示施設工事		完成図
		図面名称	機器形状図 ＮＯ２	縮尺 1/60	2/12

主操作盤

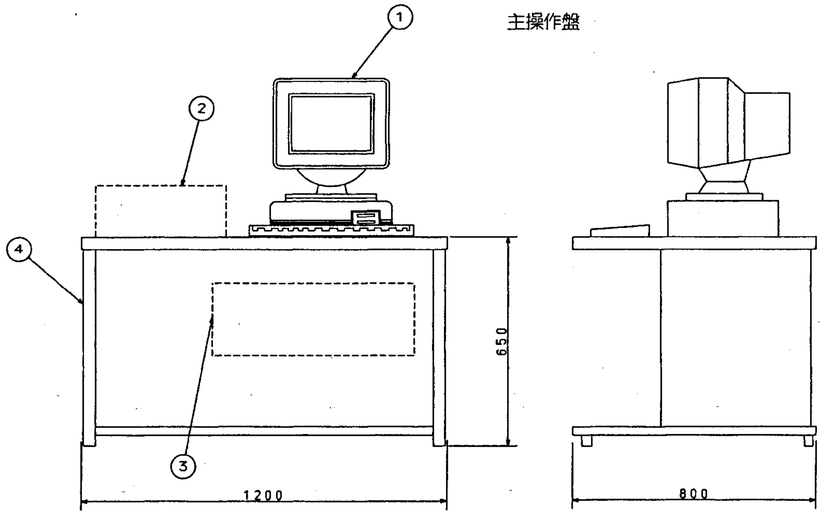

番号	名 称	数量
1	主操作盤	1
2	スコアボード操作卓	1
3	制御装置	1
4	OAデスク	1

(S=1/10)

スコアボード操作卓

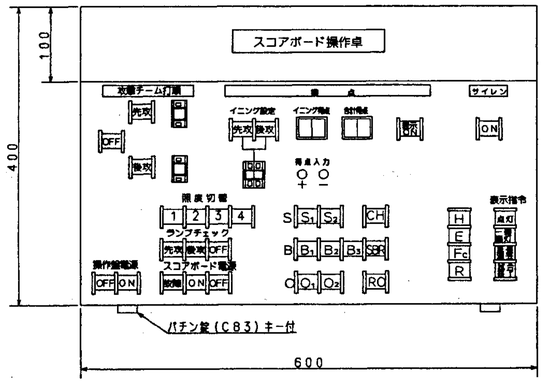

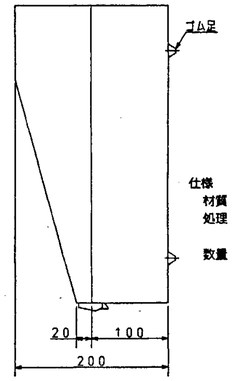

仕様
材質 SPCC−t1.6
処理 メラミン樹脂焼付け塗装
マンセル5Y7/1半ツヤ
数量 1面

(S=1/4)

操作室信号端子盤

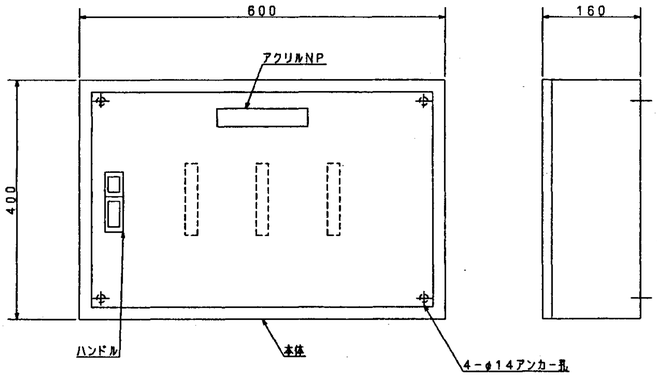

仕様
材質 SPCC−t1.6
処理 メラミン樹脂焼付け塗装
マンセル5Y7/1半ツヤ
数量 1面

尺度(1/5)

サブスコアボード

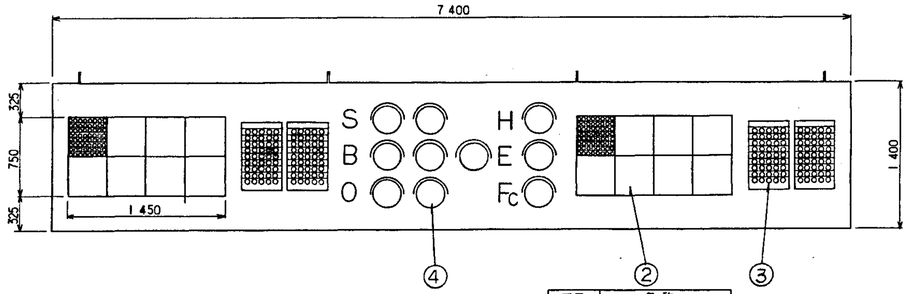

(S=1/50)

番号	名 称
1	本体
2	チーム名表示ブロック
3	得点表示ユニット
4	信号灯
5	保守背面扉

公式記録操作卓

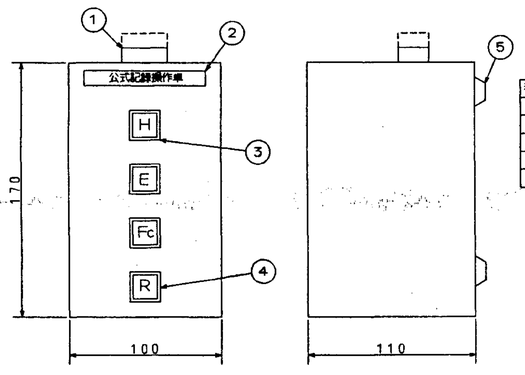

番号	名称	数量	備考
1	信号コネクター	1	
2	本体	1	
3	自照式押釦SW	3	ホールド(白)
4	リセットSW	1	アルタネイト(赤)
5	ゴム足	4	

仕様
材質 SPCC−t1.6
処理 メラミン樹脂焼付け塗装
マンセル5Y7/1半ツヤ
数量 1面

(S=1/2)

公式記録室コネクター盤

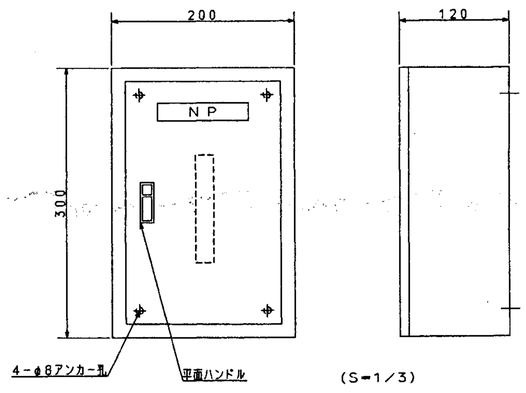

仕様
材質 SPCC−t1.6
処理 メラミン樹脂焼付け塗装
マンセル5Y7/1半ツヤ
数量 1面

(S=1/3)

平成 年度	住宅都市整備公団 東北公園事務所	工事名称	いわき市21世紀の森公園野球場電光表示施設工事	完成図
		図面名称	機器形状図 N03	縮尺 1/50

3/12

凡　例

ハンドホール（別途工事）

プルボックス

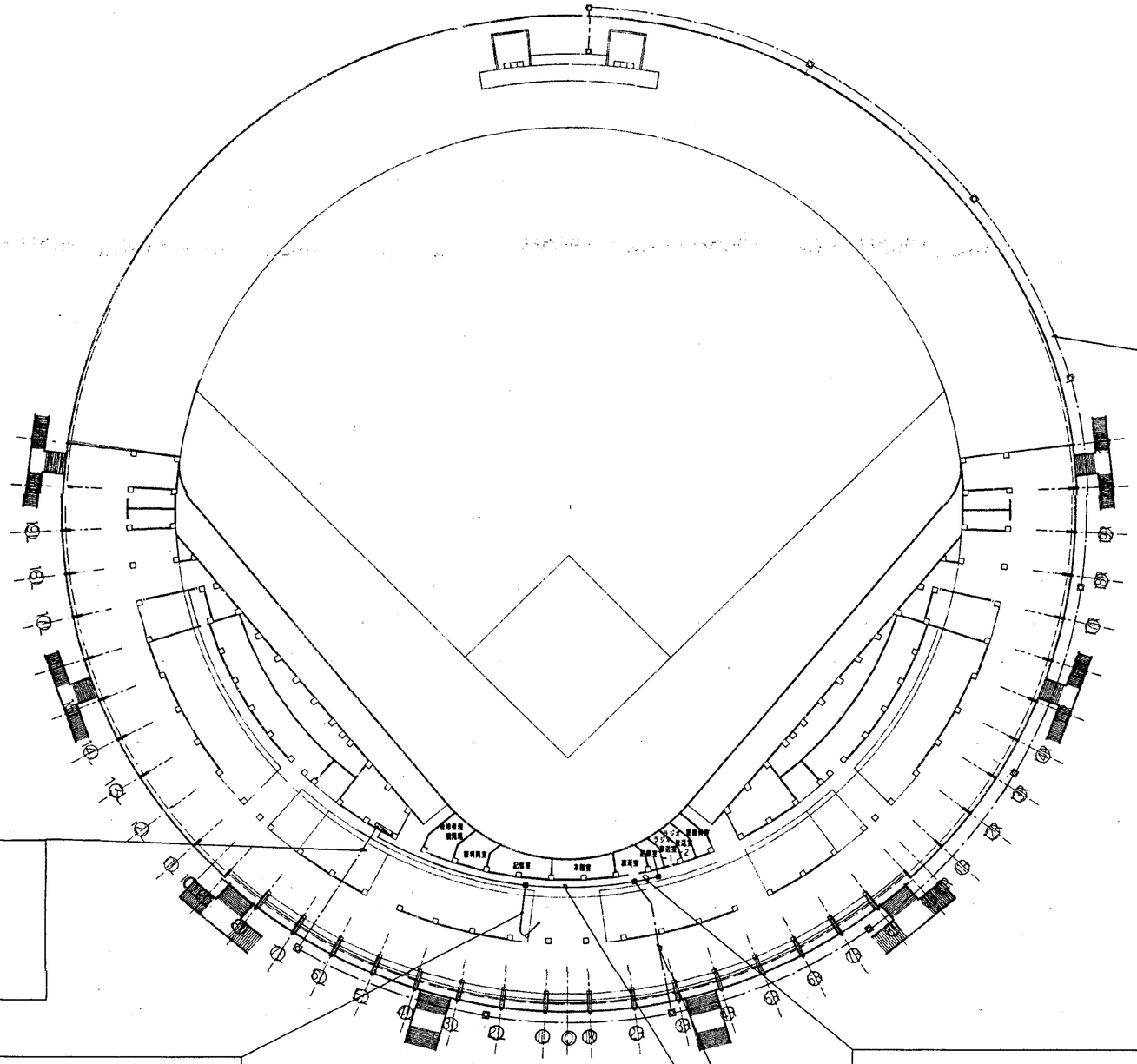

配管工事は別途

CPEV－S0．9－25P
CPEV－S0．9－10P　（FEP　65）信号端子盤

光ファイバー4C×1　（FEP　30）光ファイバー成端箱

CPEV-S0．9-25P
CPEV-S0．9-10P　（FEP 65）信号端子盤

CPEV-S0．9-20P　（CP　31）サブスコアボード信号

CPEV-S0．9-20P　（CP　31）サブスコアボード信号
CPEV-S0．9-25P
CPEV-S0．9-10P　（CP　63）信号端子盤
光ファイバー　4c　x1　　光ファイバー成端箱

CPEV-S0．9-　5P　（CP　19）公式記録卓信号

スコアボード設備幹線配線図　1／500

平成　年度	住宅都市整備公団 東北公園事務所	工事名称	いわき市21世紀の森公園野球場電光表示施設工事	完成図
		図面名称	スコアボード設備幹線配線図	縮尺 1/500
				4／12

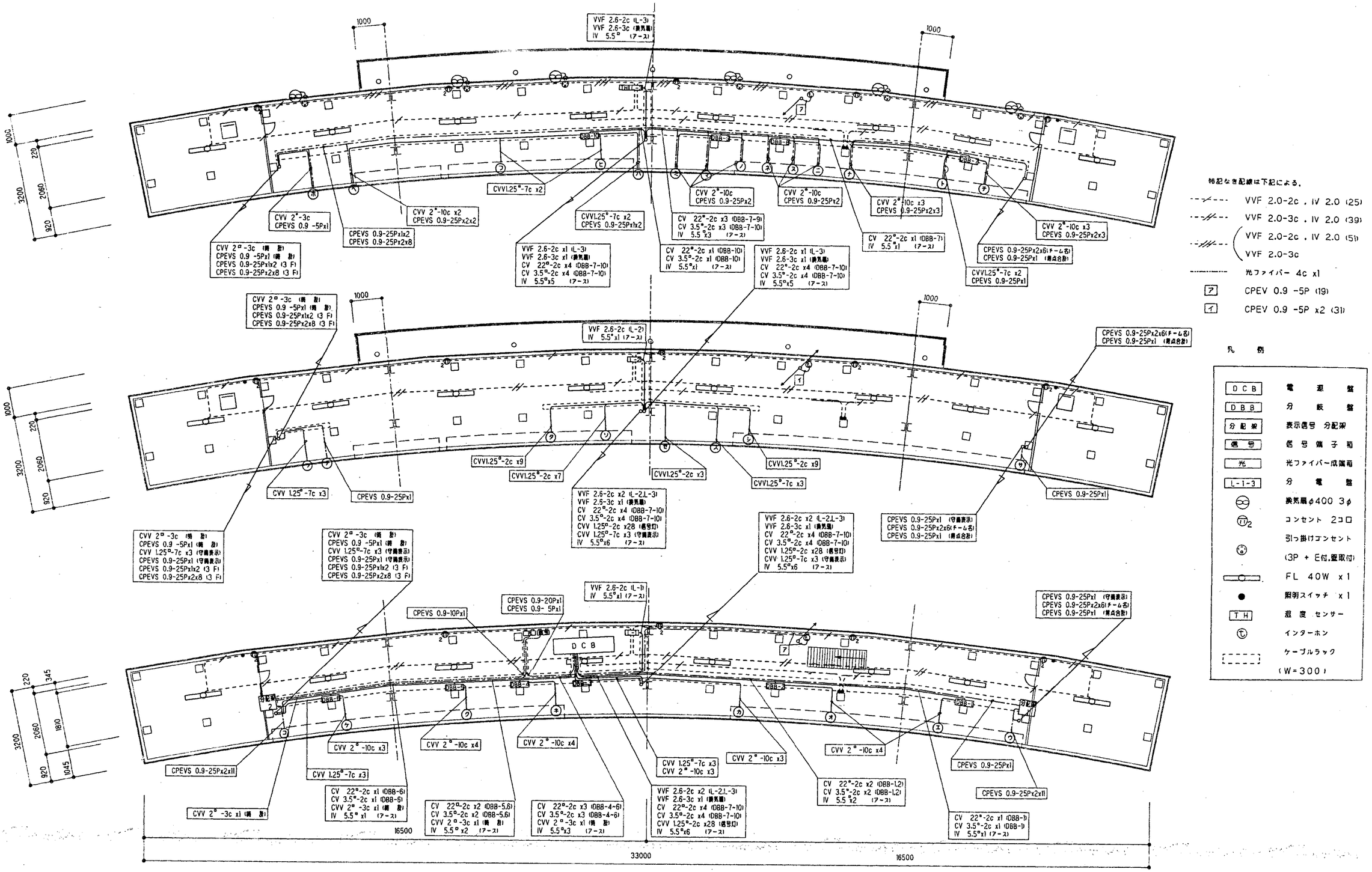

平面電気配線図 1/60

平成 年度	住宅都市整備公団 東北公園事務所	工事名称	いわき市21世紀の森公園野球場電光表示装設工事	完成図
		図面名称	平面電気配線図	縮尺 1/60 R 5/12

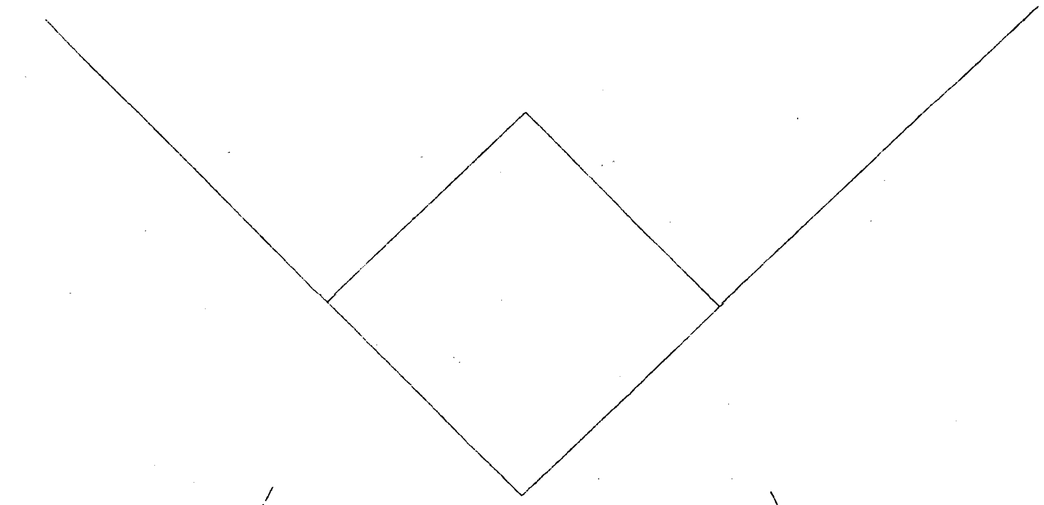

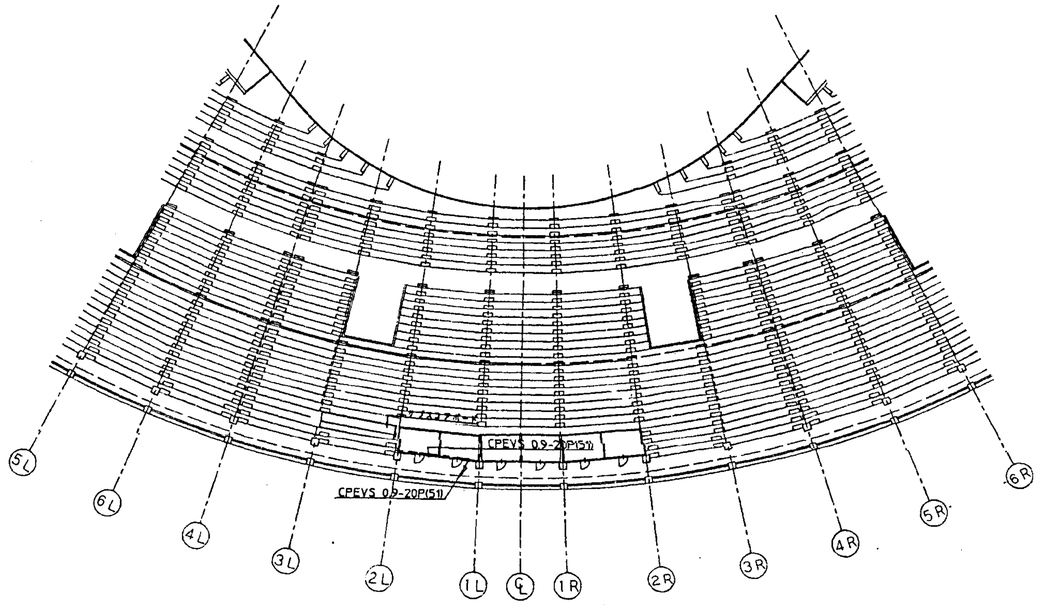

3 階

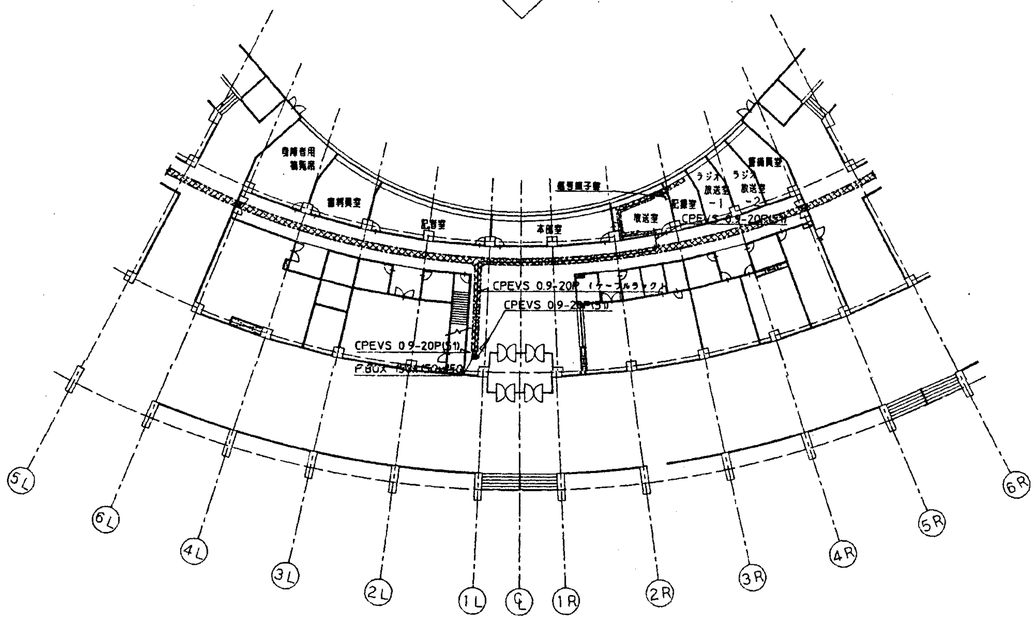

1 階

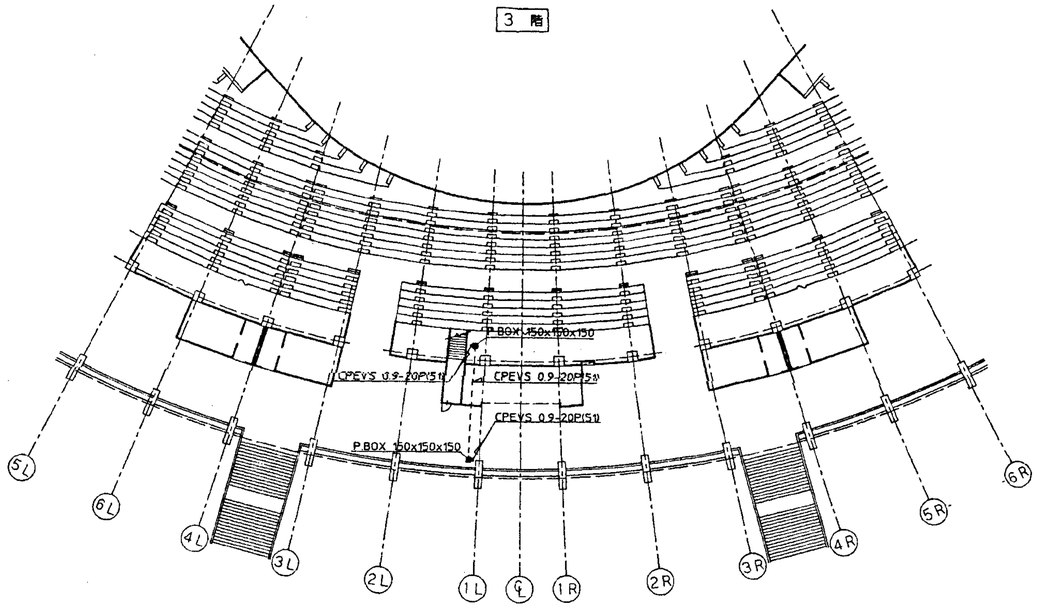

2 階

サブスコアボード配線図　S=1/300

平成　年度	住宅都市整備公団 東北公園事務所	工事名称	いわき市２１世紀の森公園野球場電光表示施設工事	完成図
		図面名称	サブスコアボード配線図	縮尺 1/300
				6/11

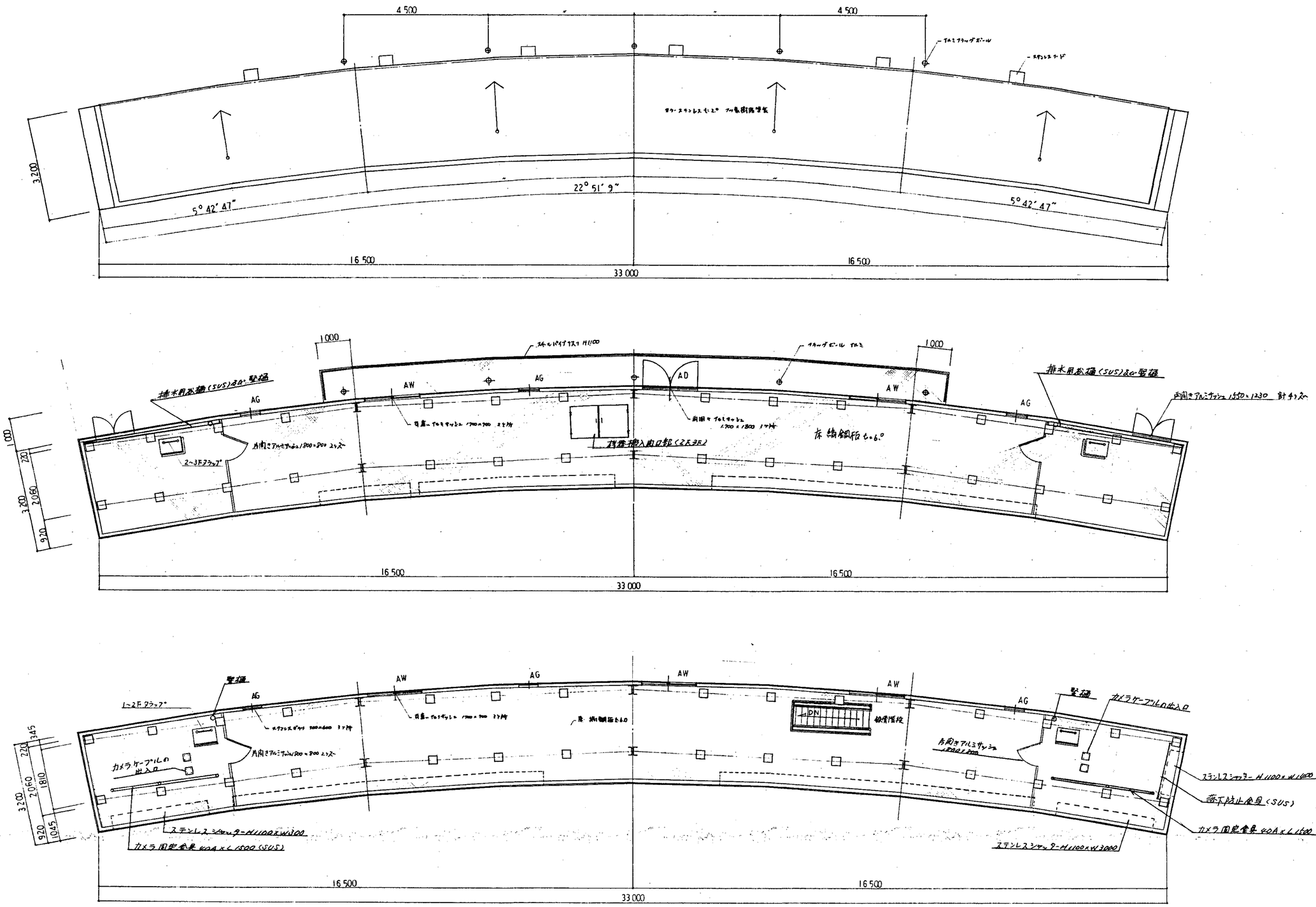

平成　年度	住宅都市整備公団 東北公園事務所	工事名称	いわき市21世紀の森公園野球場電光表示施設工事	完成図
		図面名称	スコアボード躯体図　N O 1	縮尺 1/60
				7/12

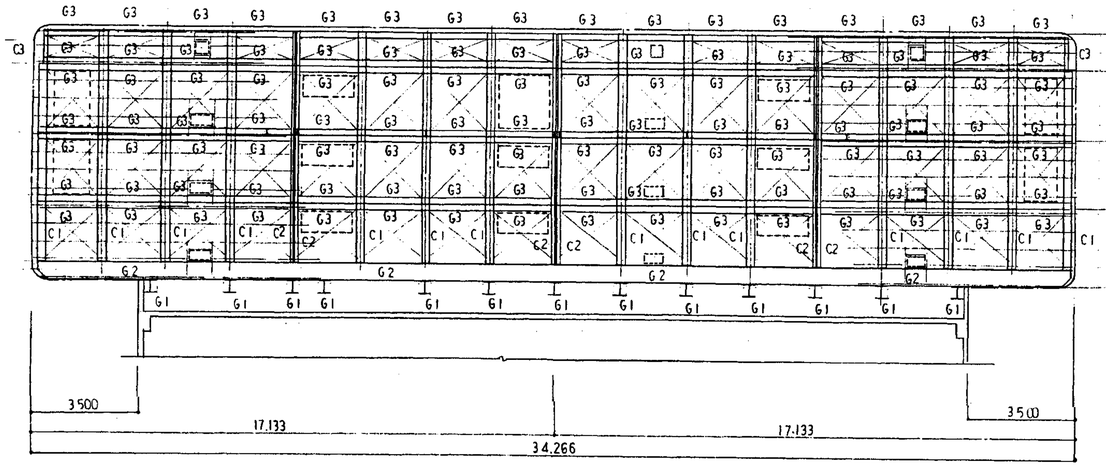

Ⓑ 軸組図 S=1/100

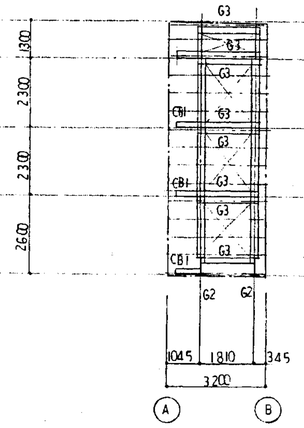

側面軸組図 S=1/100

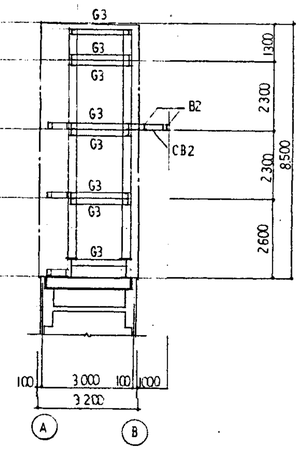

中央部軸組図 S=1/100

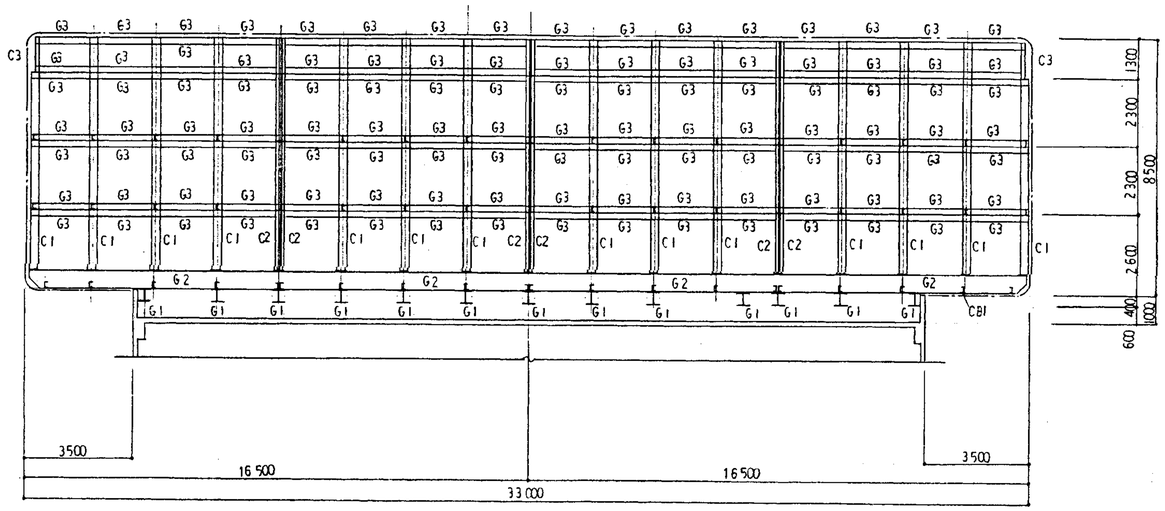

Ⓐ 軸組図 S=1/100

C1	□-250・250・9	BR-16 4-M20
C2	[-200-90-8・13.5	BR-16 4-M20
C3	□-150・150・6	BR-12 3-M16
G1	H-400・400・13・21	AB M24 L=960 WN
G2	H-488・300・11・18	M22
G3	[-200-90・8・13.5	
B1	[-200・90・8・13.5	R-6 2-M16
B2	H-200・100・5.5・8	R-6 2-M16
B3	H-150・75・5・7	R-6 2-M16
CB1	[-200・90・8・13.5	
CB2	H-200・100・5.5・8	
CB3	H-150・75・5・7	
V1	L-50・50・6	R-6 3-M16
V2	RB 1-16a TB	R-6 2-M16
根太	L-50・50・6	@ 450
胴縁	□-60・60・2.3	

注 鋼材の塗装はエポキシ樹脂塗装仕上げとする。

平成 年度	住宅都市整備公団 東北公園事務所	工事名称	いわき市21世紀の森公園野球場電光表示施設工事	完成図
		図面名称	スコアボード躯体図 NO2	縮尺 1/100
				8/12

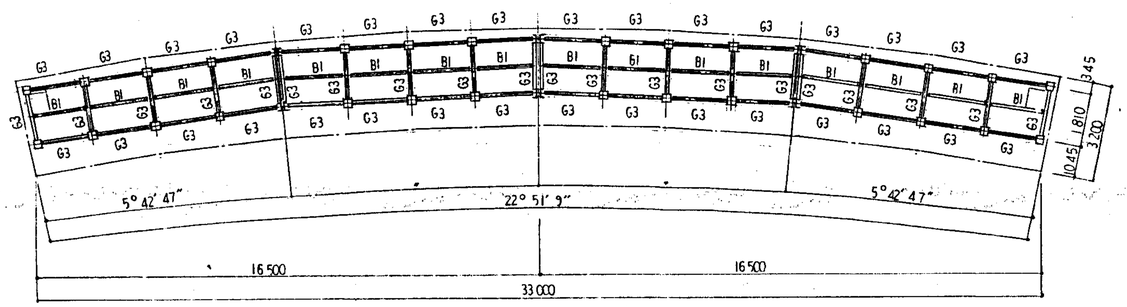

2.3.4 節 天井梁伏図 S=1/100

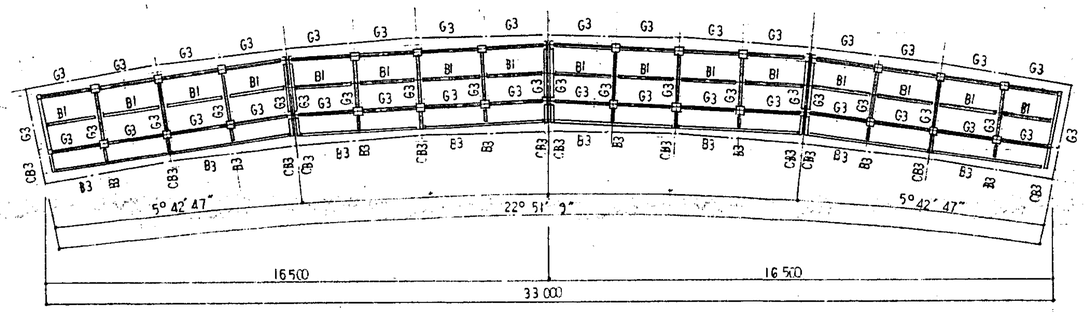

屋根梁伏図 S=1/100

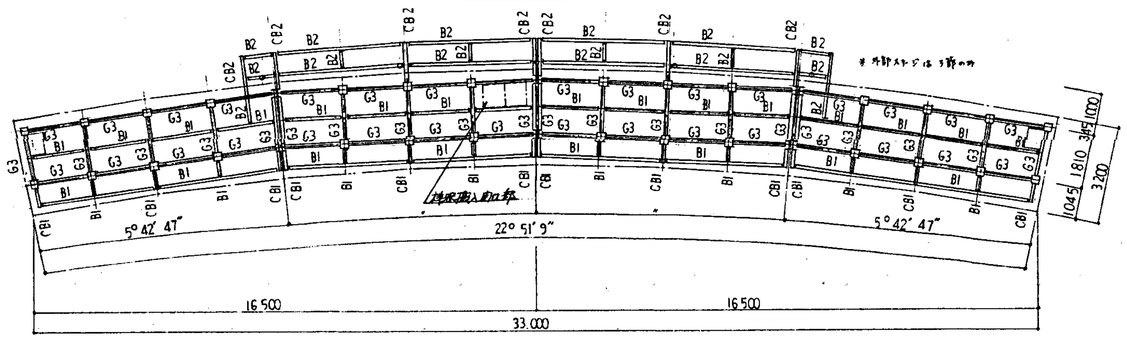

2・3・4 節 床伏図 S=1/100

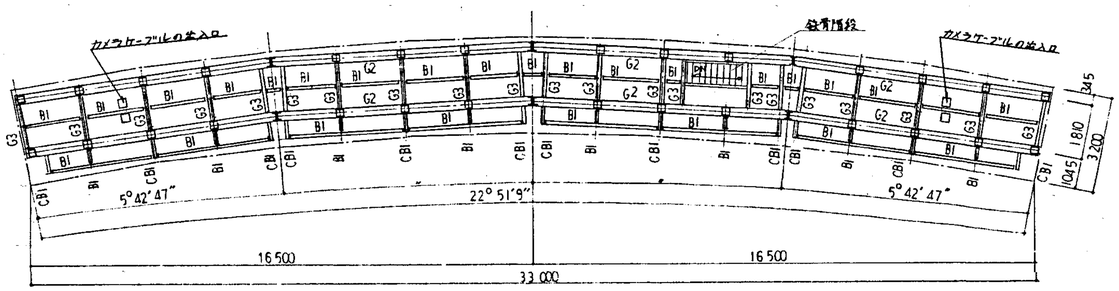

1 節 床梁伏図 S=1/100

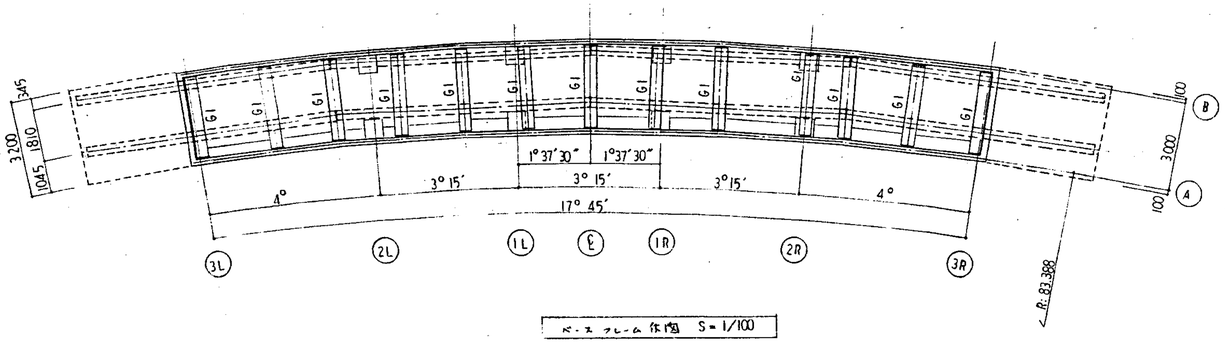

ポーズフレーム伏図 S=1/100

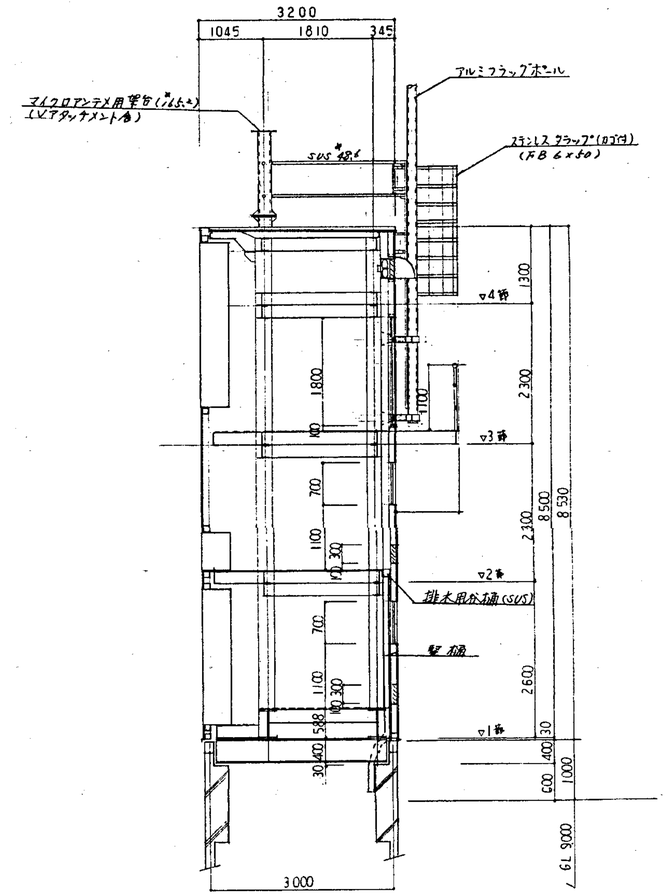

断面図 S=1/50

平成 年度	住宅都市整備公団 東北公園事務所	工事名称	いわき市21世紀の森公園野球場電光表示施設工事		完成図
		図面名称	スコアボード躯体図 N03	縮尺 1/100	9/12

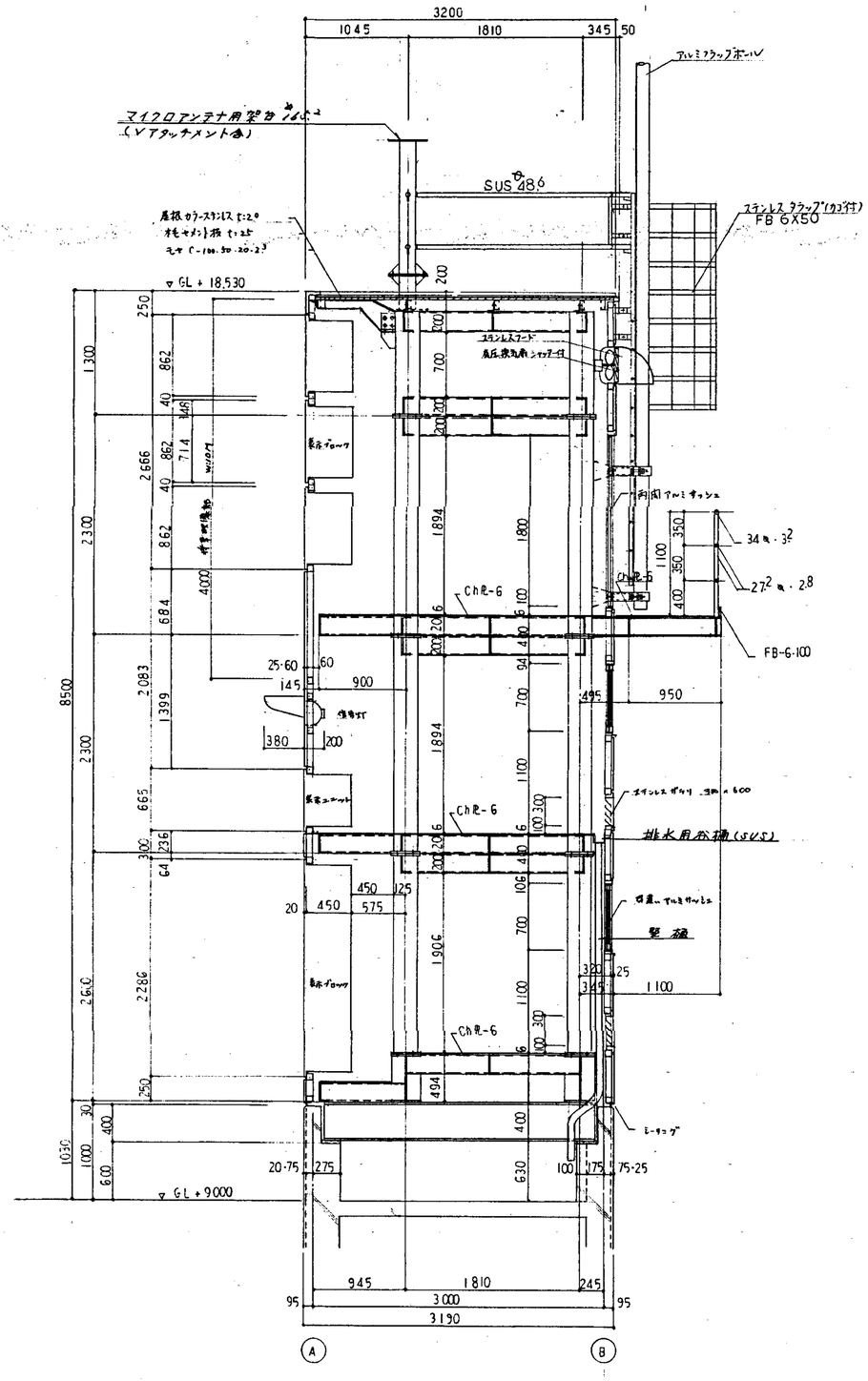

矩計図 S=1/30

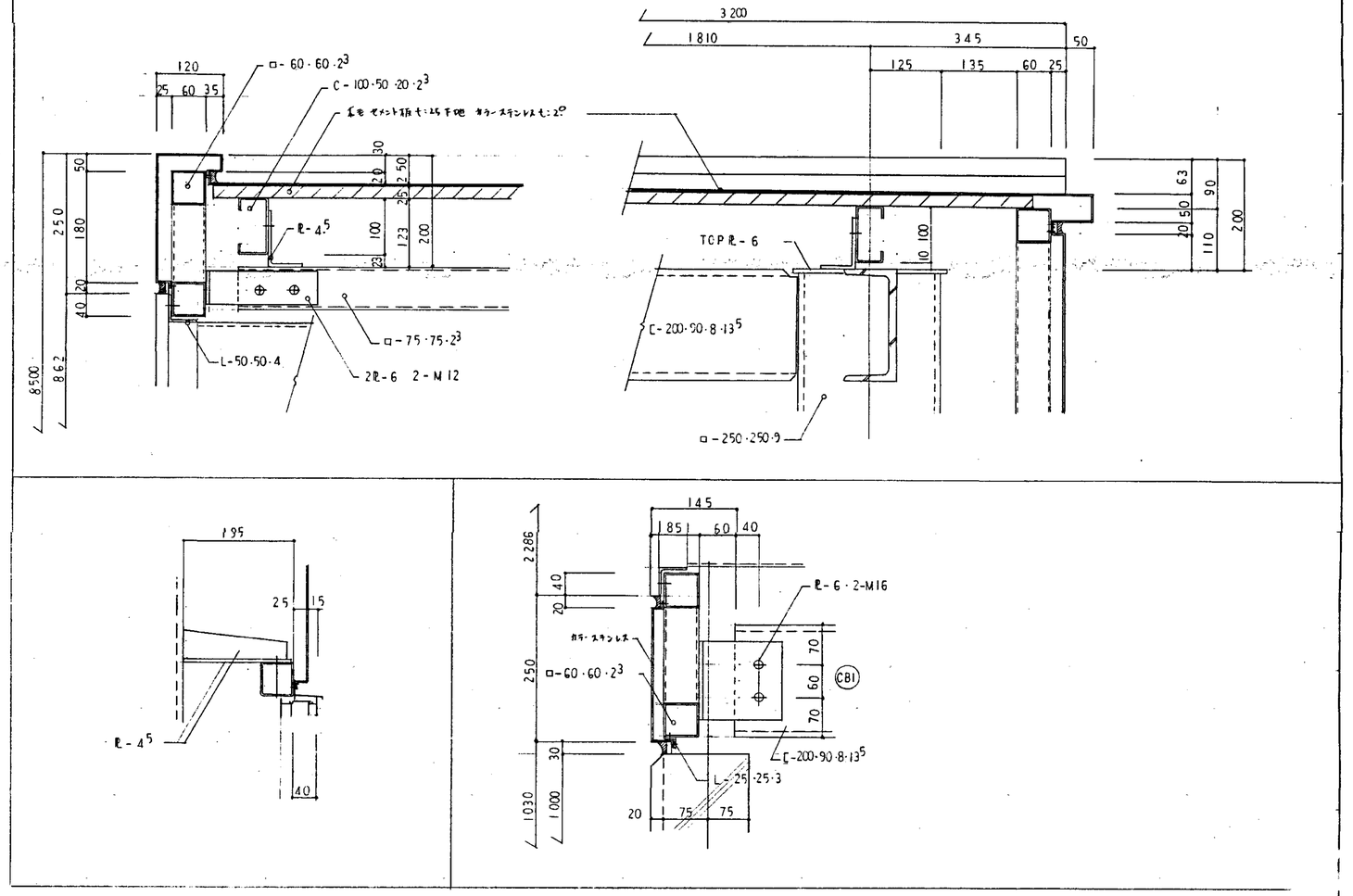

平成 年度	住宅都市整備公団 東北公園事務所	工事名称	いわき市21世紀の森公園野球場電光表示施設工事	完成図
		図面名称	スコアボード躯体図 N04	縮尺 1/30
				10/12

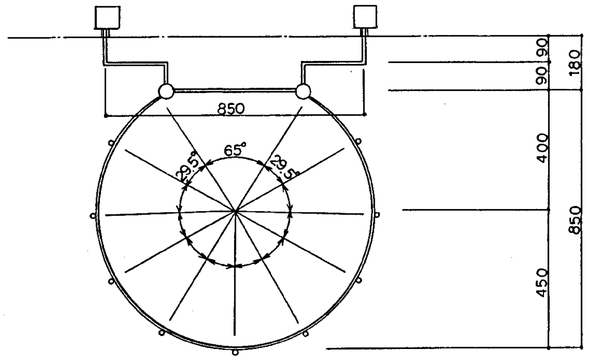

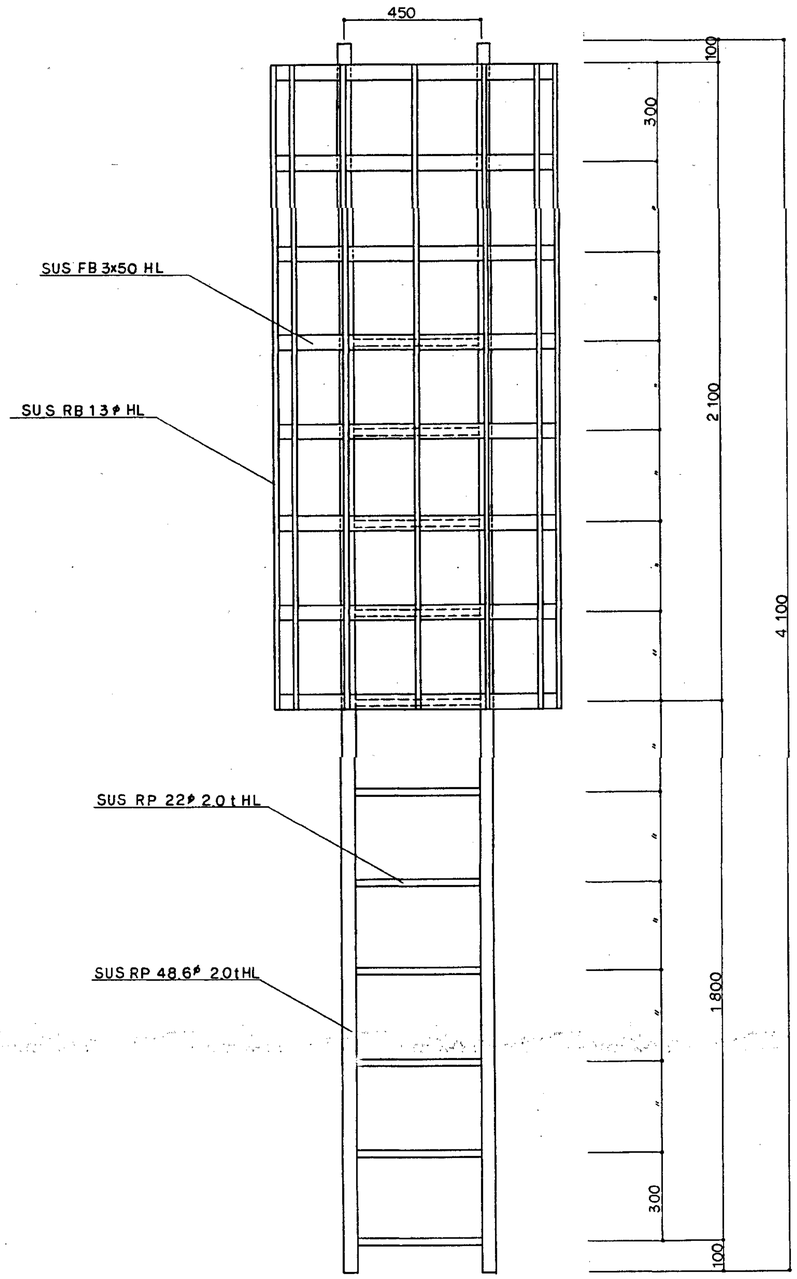

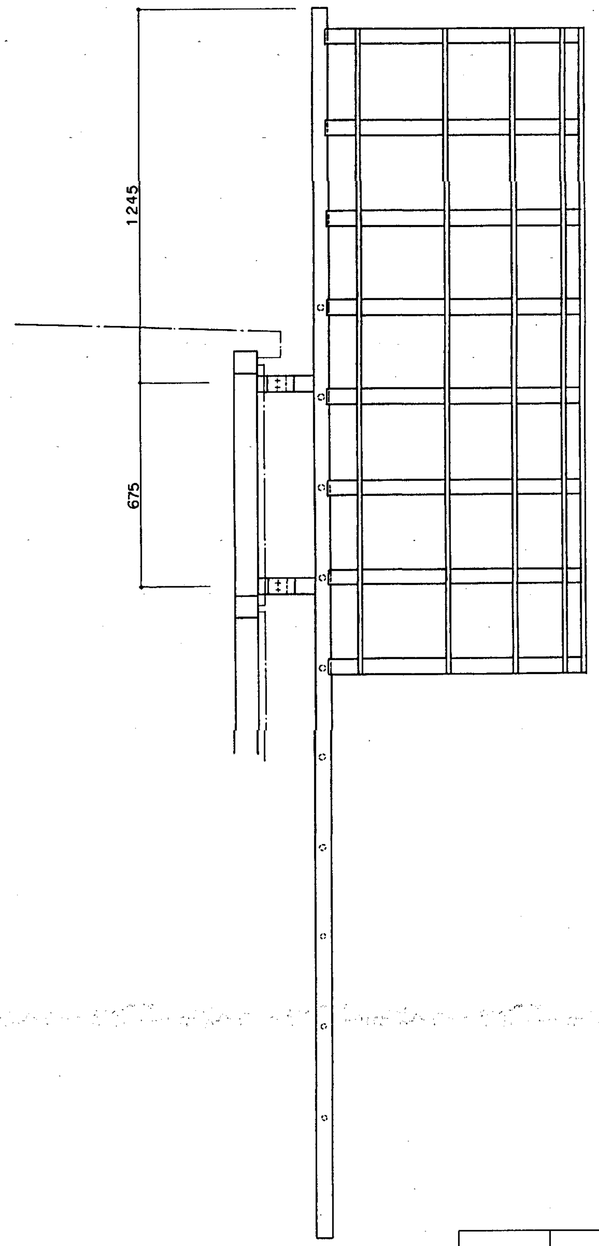

タラップブラケット詳細図 S=1/2

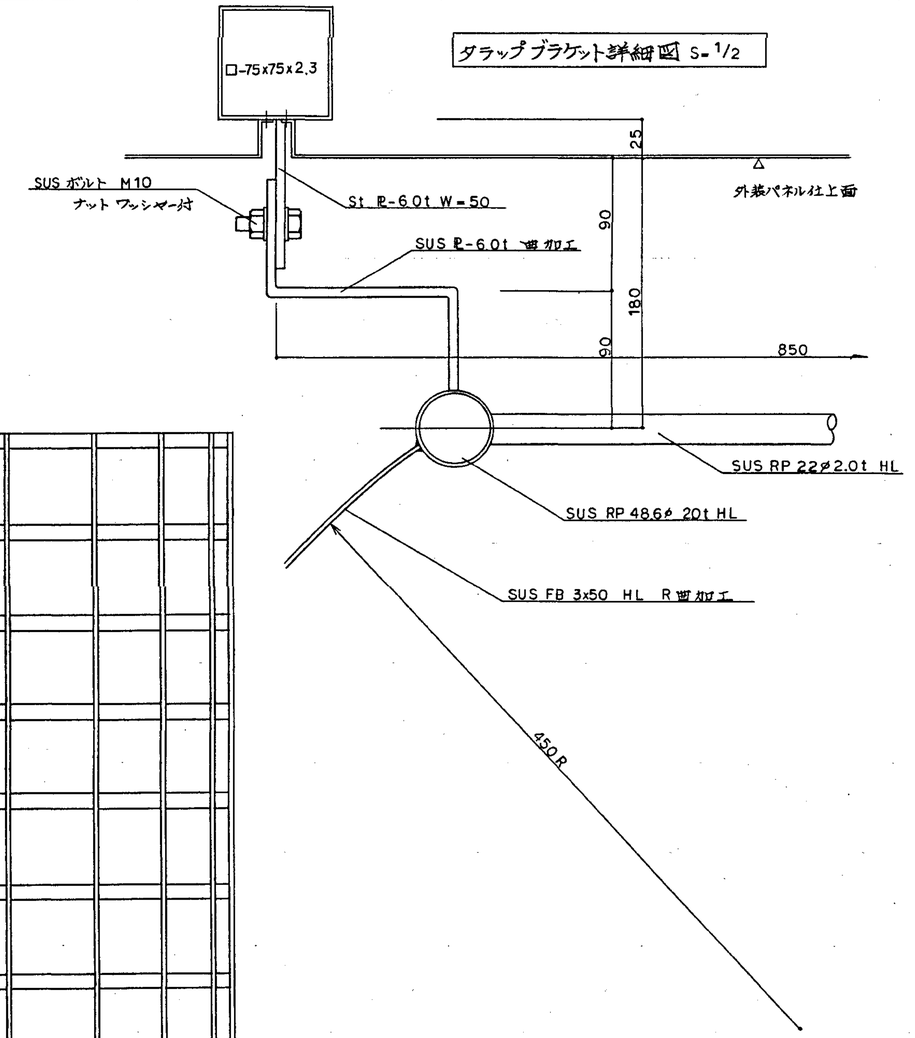

平成 年度	住宅都市整備公団 東北公園事務所	工事名称	いわき市21世紀の森公園野球場電光表示施設工事	完成図
		図面名称	タラップ及びブラケット図	縮尺 1/10
				11/12

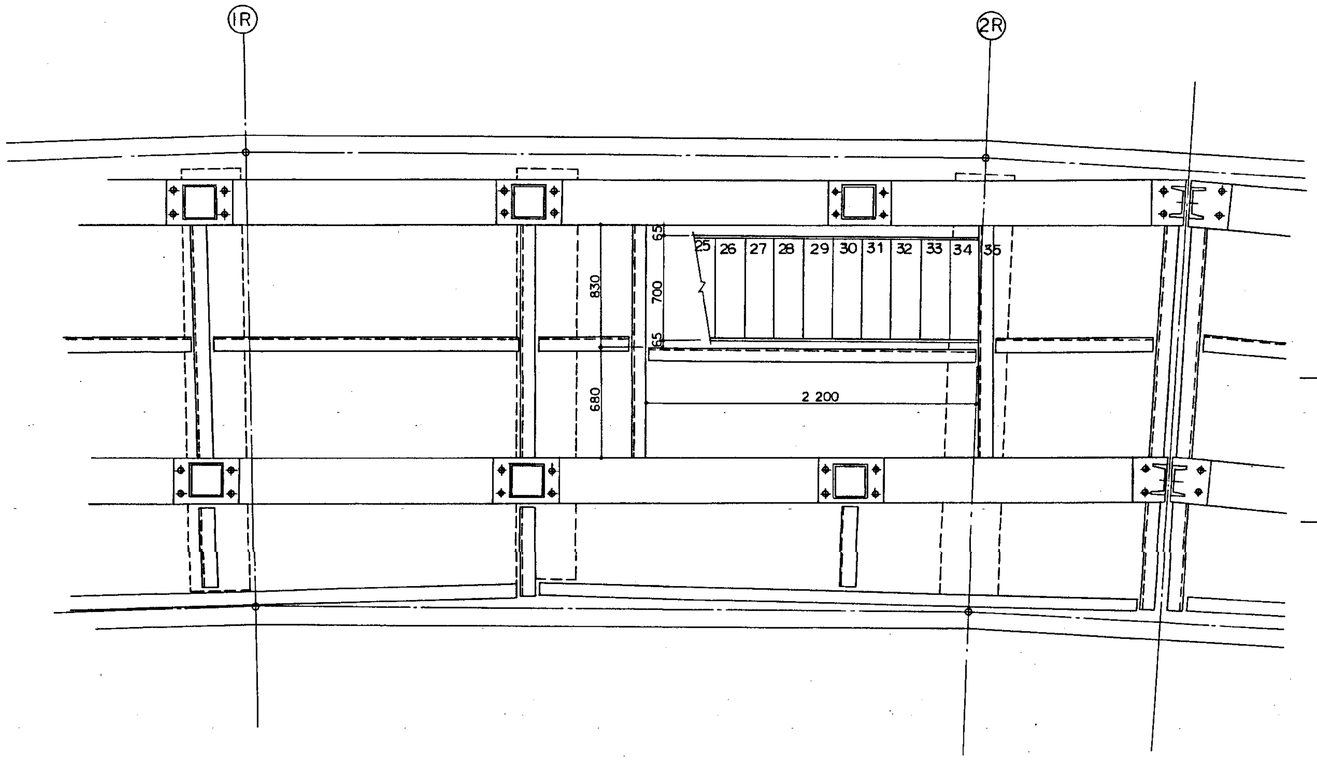

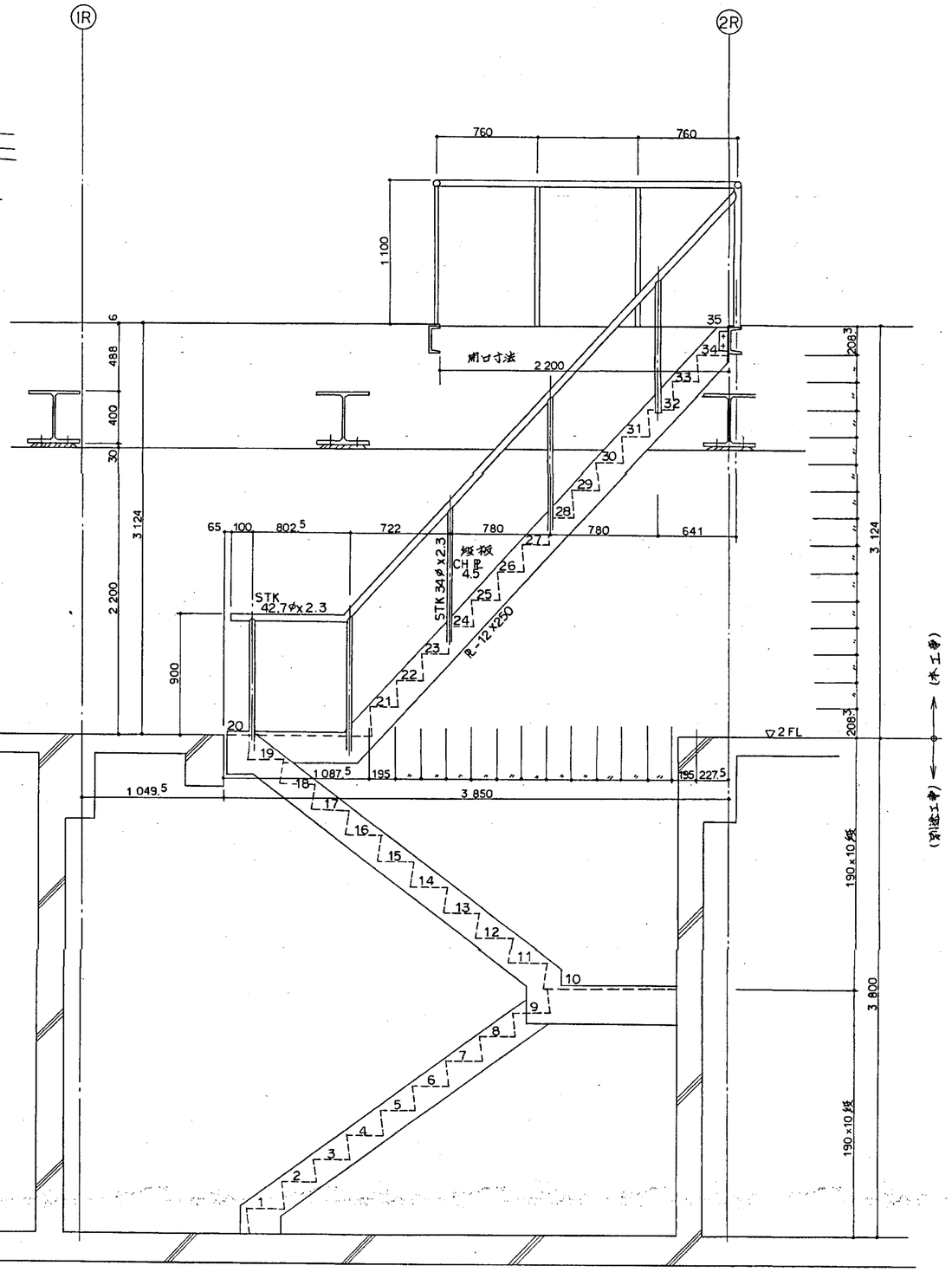

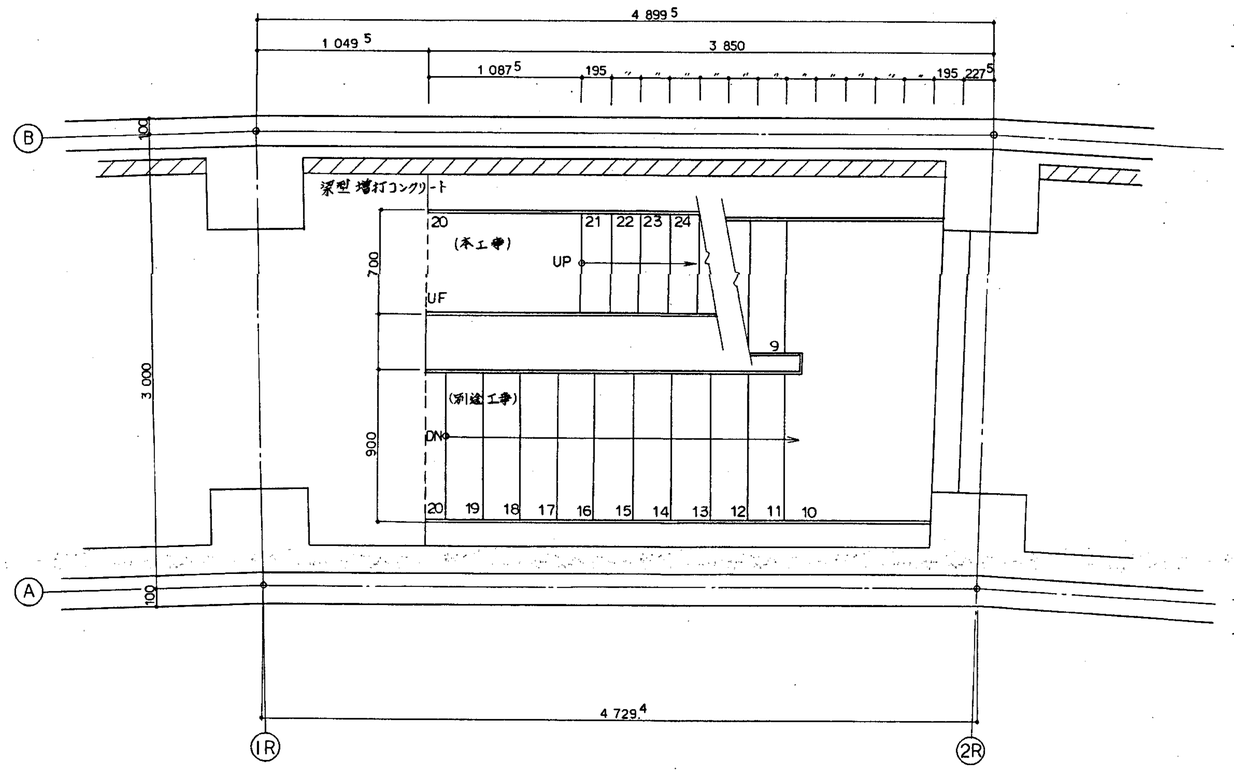

平成　年度	住宅都市整備公団 東北公園事務所	工事名称	いわき市21世紀の森公園野球場電光表示施設工事	完成図
		図面名称	1階部の階段図	縮尺 1/20
				12/12