園庭　片引き門扉 H1400×W4000　S=1:50

・四国化成　スタックラインSR１型　同等品

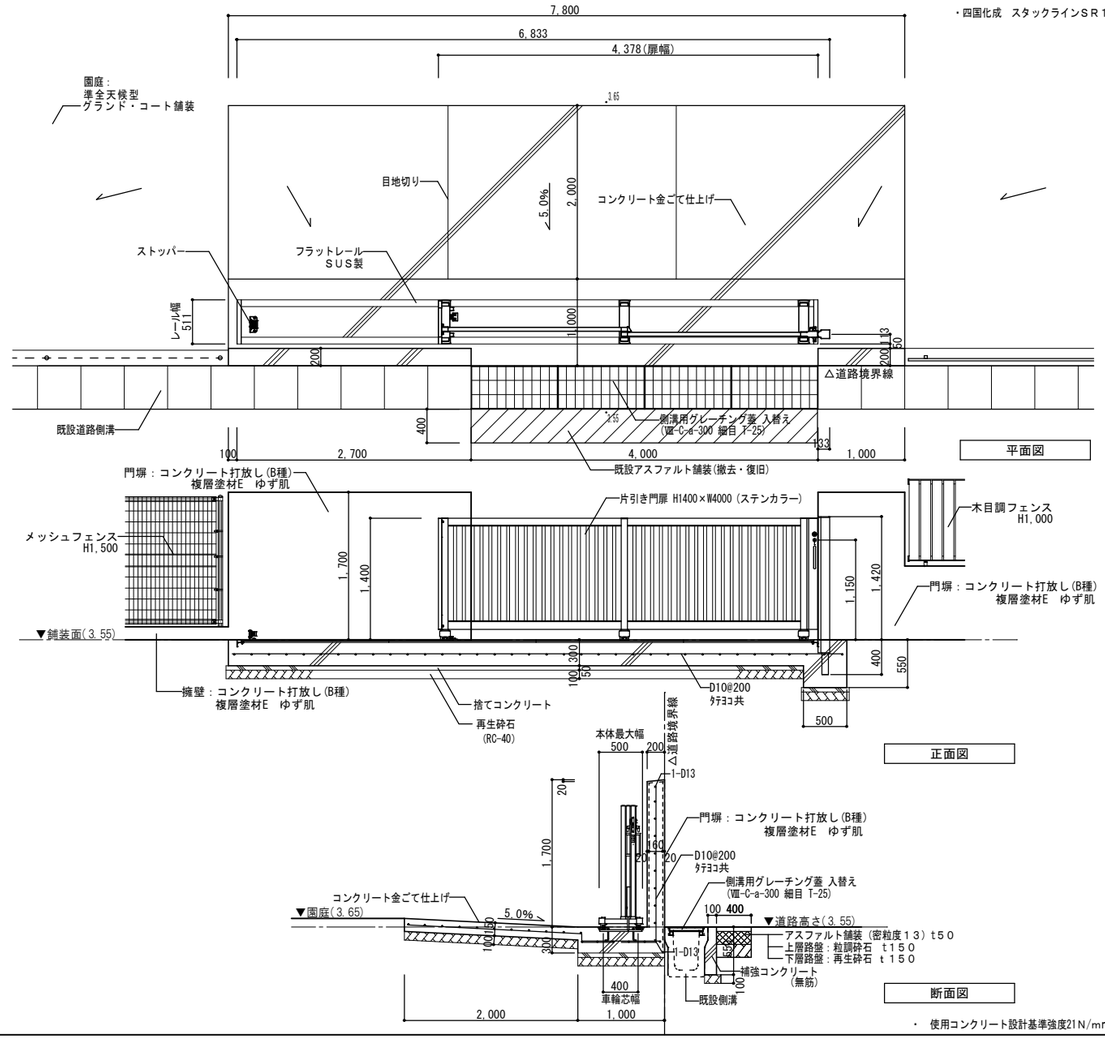

・使用コンクリート設計基準強度21N/mm²以上とする。

メッシュフェンス（H1500 H1000）　S=1:30

・朝日フェンス　UNフェンス　同等品

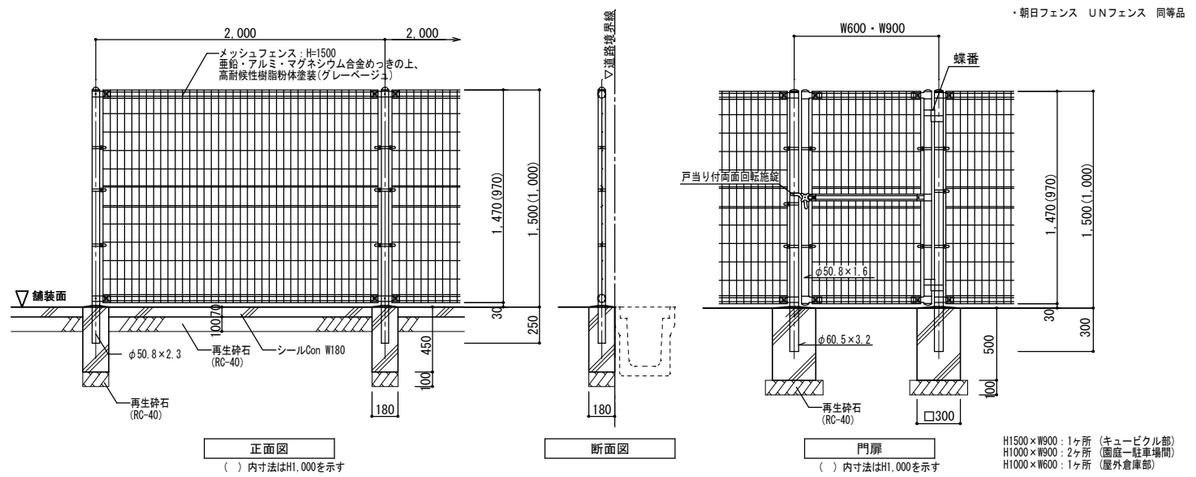

H1500×W900：1ヶ所（キュービクル部）
H1000×W900：2ヶ所（園庭ー駐車場間）
H1000×W600：1ヶ所（屋外倉庫部）

・　使用コンクリート設計基準強度21N/mm²以上とする。

片面歩車道境界ブロックC（180/210×300）　S=1:10

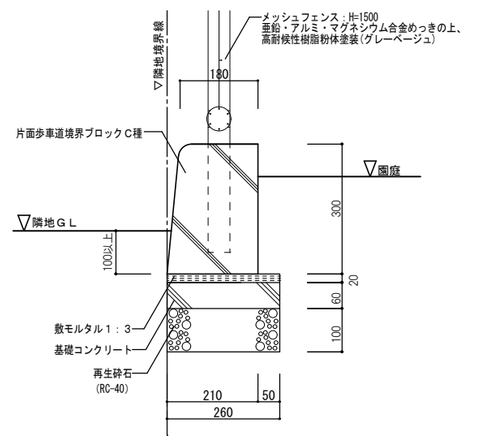

・　使用コンクリート設計基準強度21N/mm²以上とする。

L型側溝 250B　S=1:15

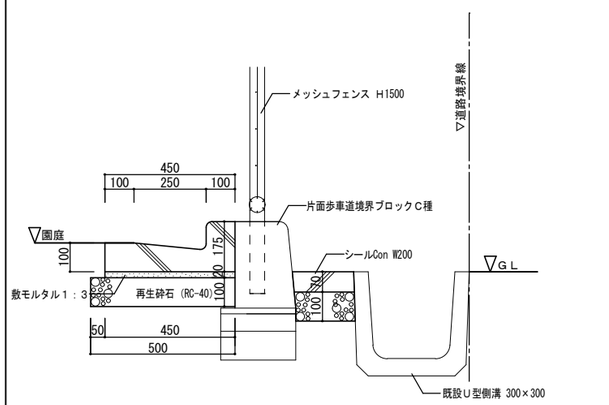

・　使用コンクリート設計基準強度21N/mm²以上とする。

手洗い・足洗い詳細図(W2200)　S=1：50,30,15

・モザイクタイル：INAX　ブレインカラーネオ(ベース+ポイントカラー)　同等品

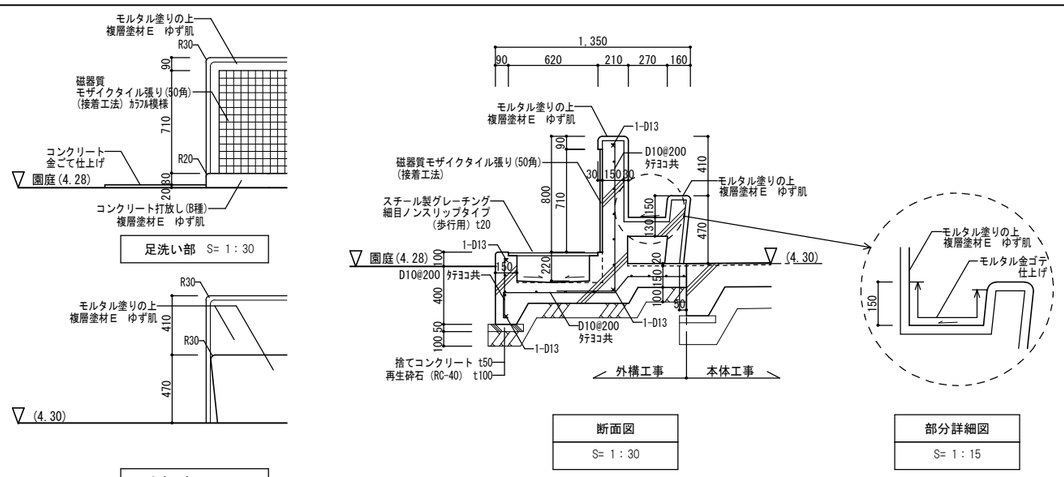

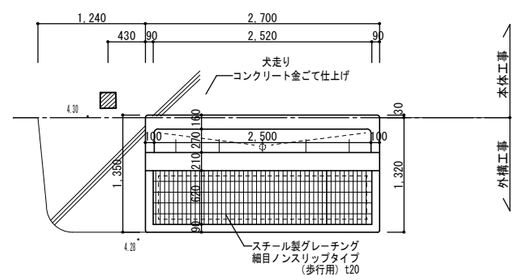

・　使用コンクリート設計基準強度21N/mm²以上とする。

L型側溝集水桝　250A　S=1:15

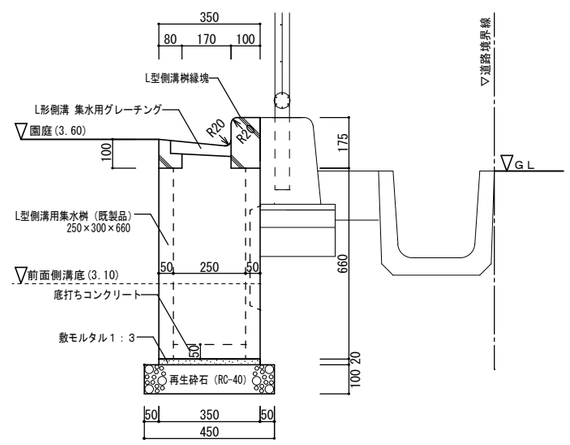

・　使用コンクリート設計基準強度21N/mm²以上とする。

特記事項	株式会社　永山建築設計事務所 〒973-8409 福島県いわき市内郷御台境町鶴巻７５番地の７　１級建築士事務所　知事登録　第１８（４０２）００９３号 ＴＥＬ　０２４６-２６-４１０５　ＦＡＸ　０２４６-２６-４１０４　１級建築士　登録　第２４９７６８号　福　田　雅　信	設計 担当 製図	整理	第　　号	工事名	（仮称）いわき市立泉南保育所園舎新築工事	図番 A ―１０３ R7.8.21修正図
			製作	R７年　３月　日	図名	外構詳細図（２）	縮尺 A2=図示 A2→A3=70.7%