明日からの仕事が楽しくなる

介護の仕事の魅力発見研修

2025年
2月15日㊏ in いわき産業創造館

プログラム

1. 現在地の確認
2. 壁の乗り越え方（ゲストトーク）
3. アクションへの展開（ワールドカフェ）
4. アクションプラン作成

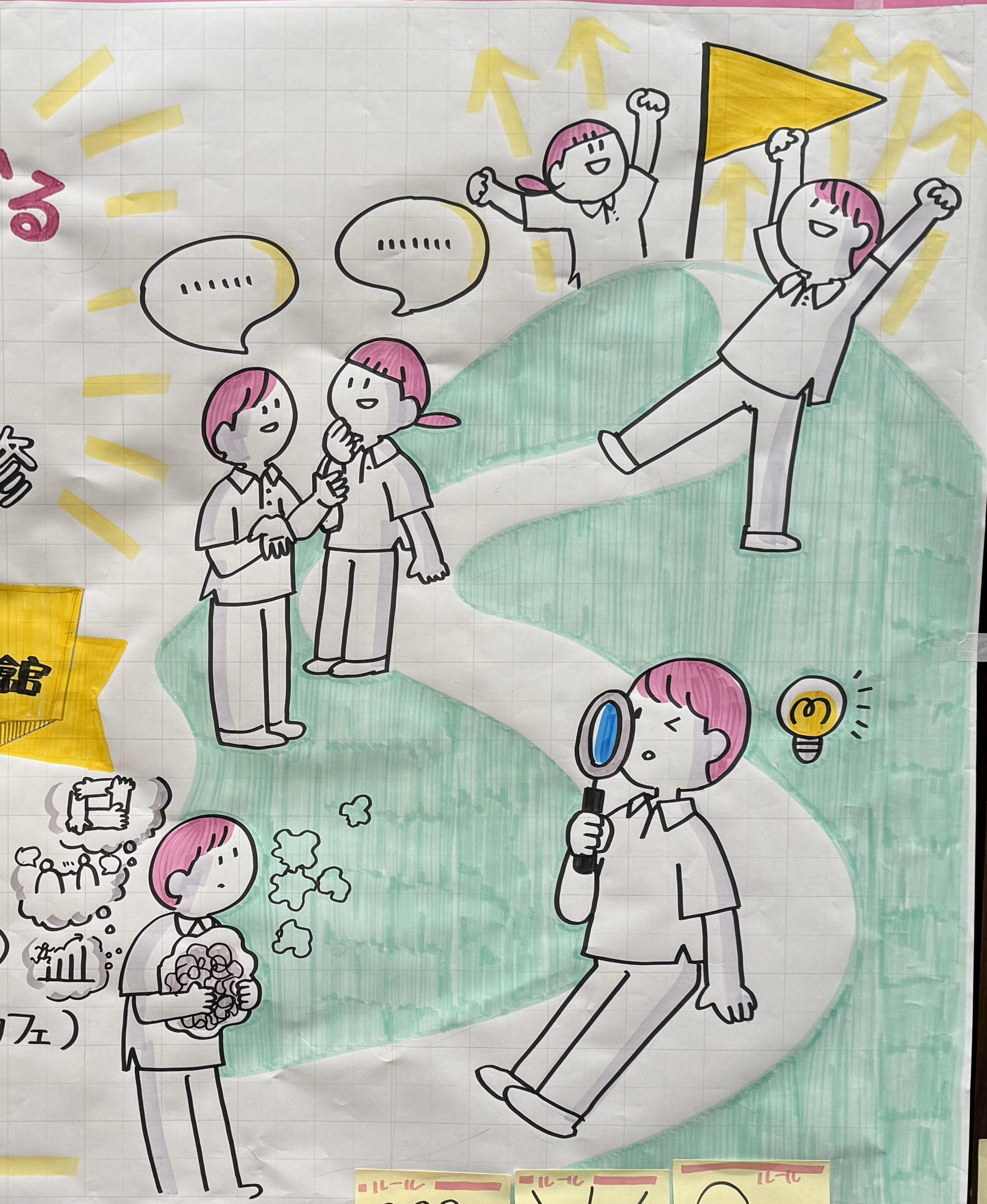

こんなこと
やったよ
↓↓

現在地の確認
①
もやもやカード
10枚

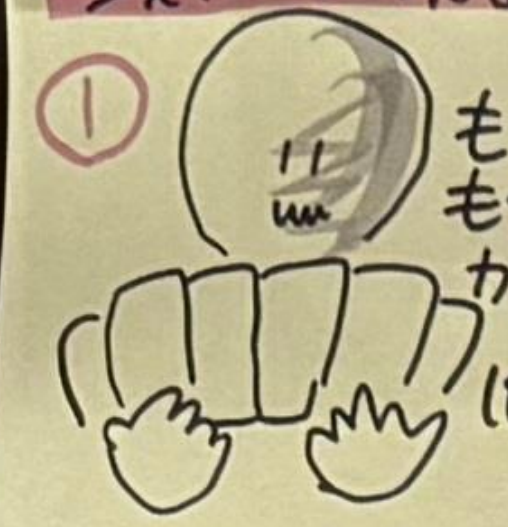

セルフケア
想いの吐き出し

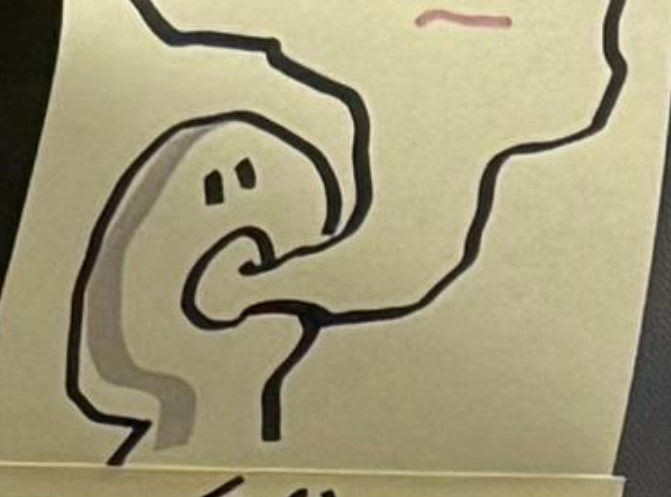

自分の
もやもや
ベスト3

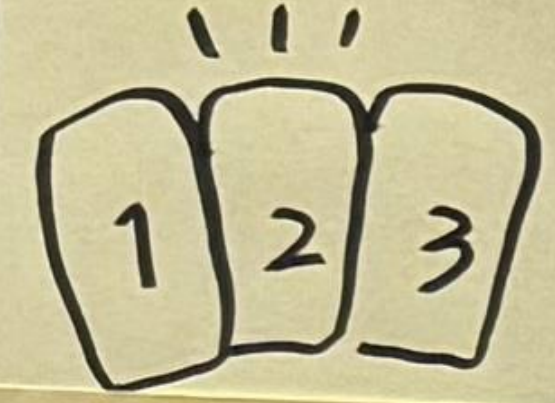

2人1組 3min
話す人

聞く人

ルール
相手も
自分の気持ちも
大切
に！

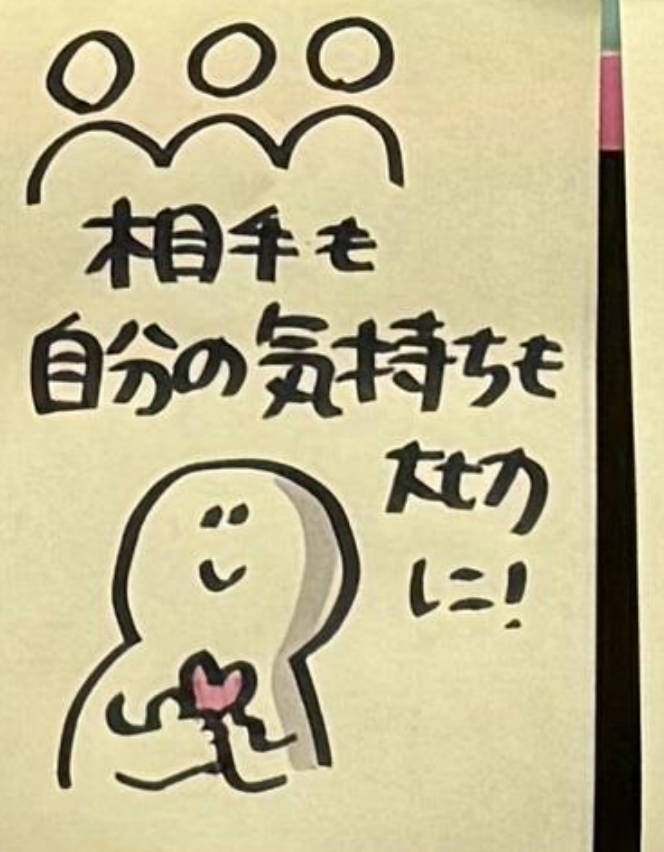

ルール

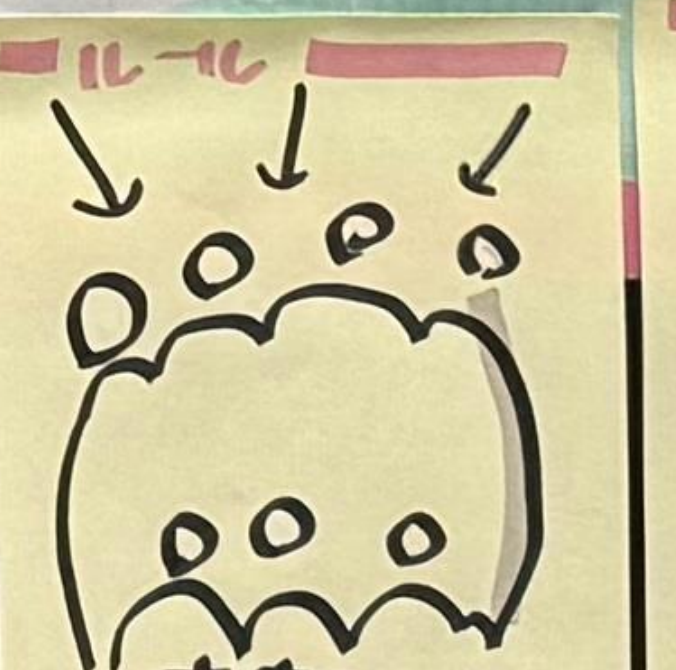

情報は
この中だけで！

ルール

時間は
みんな平等
に

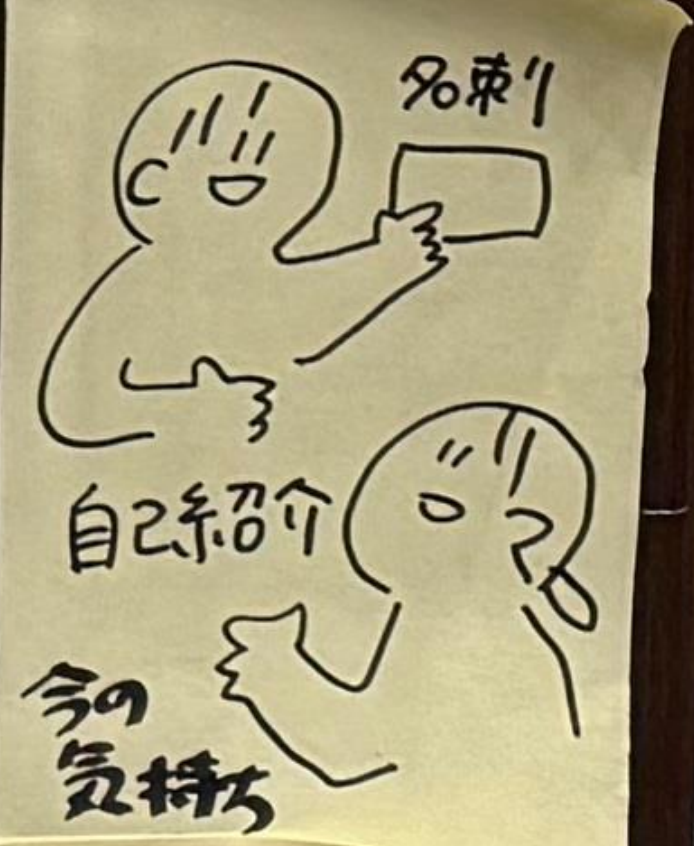

ニコニコ

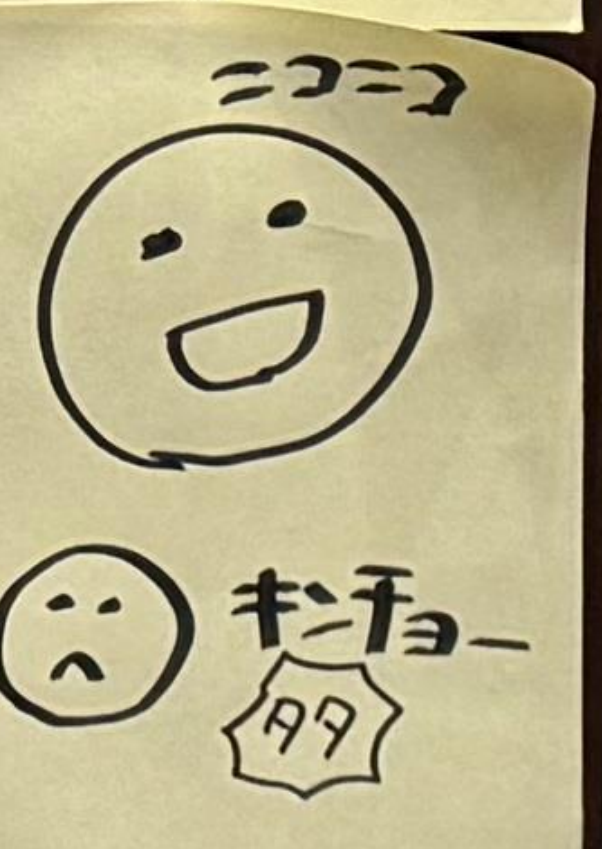

キンチョー
タタ