

いわき市電気自動車等導入促進補助金



— 必要書類 —



必要書類（個人・電子申請）



画像で提出



自動車検査証

自動車検査証記録事項

注文書

領収証

● 現金一括払
● ローンで頭金有

ローン契約書

ローン有の場合

通帳等

市税完納証明書

必要書類（個人・紙申請）



自動車検査証

コピー

自動車検査証記録事項

コピー

注文書

コピー

領収証

●現金一括払
●ローンで頭金有

コピー

ローン契約書

ローン有の場合

コピー

通帳等

コピー

市税完納証明書

原本

取得後3か月以内

補助金専用様式

住民票

原本

取得後3か月以内

補助金等交付申請書

補助金専用様式

暴力団等でない表明

補助金専用様式

補助金等交付請求書

補助金専用様式

必要書類 (法人・電子申請)



画像で提出



自動車検査証

自動車検査証記録事項

注文書

領収証

- 現金一括払
- ローンで頭金有

ローン契約書

ローン有の場合

通帳等

法人登記

- 次のいずれか1点
- 登記簿謄本
 - 現在事項全部証明書
 - 履歴事項全部証明書

市税完納証明書

必要書類（法人・紙申請）



自動車検査証

コピー

自動車検査証記録事項

コピー

注文書

コピー

領収証

コピー

●現金一括払
●ローンで頭金有

ローン契約書

コピー

ローン有の場合

通帳等

コピー

法人登記

原本

取得後3か月以内

- 次のいずれか1点
- 登記簿謄本
 - 現在事項全部証明書
 - 履歴事項全部証明書

市税完納証明書

原本

取得後3か月以内

補助金専用様式

補助金等交付申請書

補助金専用様式

暴力団等でない表明

補助金専用様式

補助金等交付請求書

補助金専用様式

必要書類（リース・電子申請）



画像で提出



自動車検査証



自動車検査証記録事項

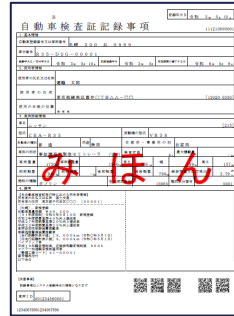

注文書

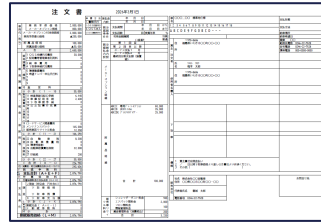

領収証

●現金一括払
●ローンで頭金有

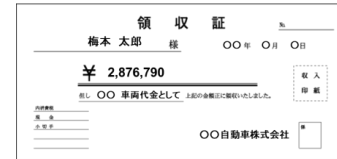

ローン契約書

ローン有の場合

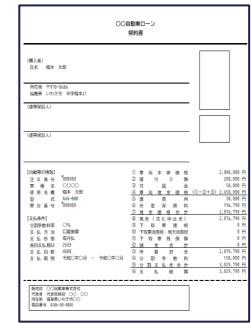

通帳等



法人登記

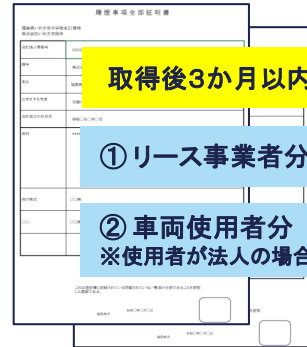

取得後3か月以内

①リース事業者分

②車両使用者分
※使用者が法人の場合

住民票

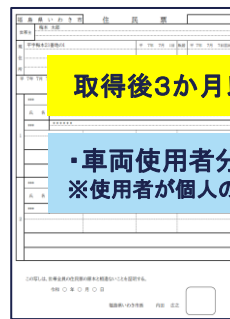

取得後3か月以内

・車両使用者分
※使用者が個人の場合

リース(賃貸借)契約書



貸与料金の算出根拠明細書

補助金専用様式

貸与料金の算出根拠明細書	
O●O●O●	
1 個人生活支援費	代表者 梅本 太郎
住所	〒114-8501 東京都文京区千本2-1
2 リース内容	〇〇自動車
リース開始日	2023年4月1日
リース終了日	2023年3月31日
リース料	50,000円
リース料の内訳	リース料 0円 印 1,000,000円
リース料の内訳	リース料の内訳(A+B+C) 4,000,000円
リース料の内訳	リース料の内訳(A+B+C) 3,950,000円
リース料の内訳	リース料の内訳 66,000円
リース料の内訳	リース料の内訳(A+B+C) 66,000円
リース料の内訳	リース料の内訳(A+B+C) 50,000円

市税完納証明書

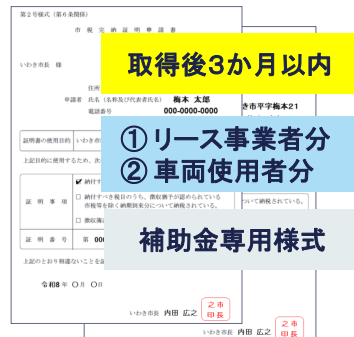

取得後3か月以内

①リース事業者分
②車両使用者分

補助金専用様式

暴力団等でない表明

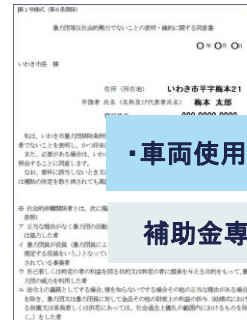

・車両使用者分

補助金専用様式

必要書類（リース・紙申請）



自動車検査証

自動車検査証

みほん

コピー

自動車検査証記録事項

自動車検査証記録事項

みほん

コピー

注文書

注文書

コピー

領収証

領収証

梅本 太郎 様

¥ 2,876,790

〇〇自動車株式会社

コピー

- 現金一括払
- ローンで頭金有

ローン契約書

ローン有の場合

ローン契約書

コピー

通帳等

普通預金

伊村 知 様

銀行

支店

コピー

法人登記

法人登記簿

取得後3か月以内

原本

- 次のいずれか1点
- 登記簿謄本
 - 現在事項全部証明書
 - 履歴事項全部証明書

① リース事業者分

② 車両使用者分
※使用者が法人の場合

住民票

住民票

取得後3か月以内

原本

・車両使用者分
※使用者が個人の場合

リース(賃貸借)契約書

自動車リース契約書

コピー

貸与料金の算出根拠明細書

補助金専用様式

市税完納証明書

市税完納証明書

取得後3か月以内

① リース事業者分
② 車両使用者分

補助金専用様式

原本

暴力団等でない表明

暴力団等でない表明

① リース事業者分
② 車両使用者分

補助金専用様式

補助金等交付申請書

補助金等交付申請書

補助金専用様式

補助金等交付請求書

補助金等交付請求書

補助金専用様式

自動車検査証

全員必須



自動車検査証		令和4年12月1日	東京運輸支局長	411230000001									
品川 399 さ 1234	初年度発付年月	令和4年12月	普通	用途	自家用・事業用の別	型式認定番号	登録区分番号						
車名		箱型		燃料の種類		総排気量又は定格出力							
コクドコウツウ		電気		電気		1.59 ^{kW}							
SHADAI-001		型式		原動機の種類		原動機		排気管		排気管			
ZXX-ABC99		ABD-3E		750 ^{kg}		600 ^{kg}							
乗車定員		最大積載量		車両重量		車両総重量		長さ		幅		高さ	
5人		kg		1350 ^{kg}		1625 ^{kg}		448 ^{cm}		173 ^{cm}		149 ^{cm}	
使用者の氏名又は名称													
国土 交通													
備考 平成10年騒音96db, その他													
みほん													
T202301AA00001				国土交通省				1234					

- 令和8年1月1日 ~ 令和8年12月31日
- 自家用・事業用の別: **自家用**
- 燃料の種類: **電気** または **圧縮水素**
※「ガソリン」の表記があるものは対象外
- 申請者の氏名と一致
※リースの場合: 賃借人

自動車検査証記録事項

全員必須



B		記録年月日 令和 3年 5月 10日	
自動車検査証記録事項			
111210000001			
1. 基本情報			
自動車登録番号又は車両番号		札幌 300 お 9999	
車台番号		R35-DSG-00001	
登録年月日/交付年月日	令和 3年 5月 10日	初年度登録年月日	令和 3年 5月
有効期間の満了日	令和 6年 5月 9日		
2. 使用者情報			
使用者の氏名又は名称 運輸 太郎			
使用者の住所	東京都練馬区豊井〇丁目△△-□□ [13020 0330]		
使用の本拠の位置	***		
3. 車両詳細情報			
車名	ニッサン [213]		
型式	CBA-R35	原動機の型式	VR38
自動車の種別	普通	用途	乗用
自動車の種類		自家用・事業用の別	自家用
車体の形状	事故調査装置緊急セミトレーラ [701]	乗車定員	4人
車両重量	1730kg	車両重量	1940kg
前軸軸重	940kg	後軸軸重	790kg
燃料の種類	ガソリン	生産国	日本
4. 備考			
【本自動車検査証発行時における所有者情報】 所有者の氏名又は名称 国土交通 所有者の住所 東京都千代田区〇〇〇 [00001] 【札幌】、新規登録 自動車重量税額 ￥49,200 【31年度税額】令和3年5月10日 新規登録 令和2年度燃費基準40%向上達成車 平成27年度燃費基準20%向上達成車 平成22年度燃費基準25%向上達成車 車両安全性能評価優等車 車線逸脱警報装置搭載車 【走行距離計表示値】19,000km (令和〇年5月1日) 【旧走行距離計表示値】9,000km (令和〇年5月1日) ハイブリッド車 平成10年騒音規制車、近接排気騒音規制値 96db マフラー加速騒音規制適用車 【整備工場コード】41-00001 車台番号交付 以下空白			
【注意事項】 記録事項はシステム登録時点の情報となります			
車両ID	A01234560001		
12345678901234567890			

- いわき市内であること
 - 申請者の住所と一致していること
- ※リースの場合：賃借人

みほん

領収証



- 現金一括払
- ローンで頭金有

領 収 証

梅本 太郎 様 ○○年 ○月 ○日

¥ 2,876,790

但し ○○ 車両代金として 上記の金額正に領収いたしました。

収入印紙

内消費税
現金
小切手

○○自動車株式会社

- 申請者情報と一致していること
※ リースの場合はリース会社情報
- 注文書の支払金額と一致していること
- 自動車販売会社が発行したもの

使用できません

NG

梅本 太郎 様

振込 ○○シトウシャ
¥2,876,790

振込依頼書

銀行名 ○○銀行 支店名 ○○支店
お振込先 2286790円
お受取人 ○○自動車株式会社 様

銀行名 ○○銀行
お振込先
お受取人 梅本 太郎 様

【使用できないもの】

- ネットバンキング取引履歴
- 銀行の振込用紙控え など

自動車販売会社に領収を証明する書類の発行を依頼してください。

ローン契約書

ローン
(頭金有無問わず)



〇〇自動車ローン
契約書

(購入者)
氏名 梅本 太郎

所在地 〒970-8686
福島県 いわき市 平字梅本21

(連帯保証人)

(連帯保証人)

【自動車の情報】
注文番号 000000
車種名 〇〇〇〇
使用名義 梅本 太郎
型式 AAA-888
車台番号 000000

【支払条件】
分割手数料率 〇%
支払方法 口座振替
支払形態 毎月払
各回支払期日 26日
支払回数 48回
支払期間 令和〇年〇月 ~ 令和〇年〇月

① 車両本体価格	2,000,000 円
② 値引き額	200,000 円
③ 付属品	50,000 円
④ 車両現金価格 (①-②+③)	2,650,000 円
⑤ 諸費用	30,000 円
⑥ 任意保険料	196,790 円
⑦ 現金価格合計	2,876,790 円
⑧ 現金(含む申込金)	2,876,790 円
⑨ 下取車価格	0 円
⑩ 下取車消費税・地方消費税	0 円
⑪ 下取車残債額	0 円
⑫ 現金合計	0 円
⑬ 所要資金	2,879,790 円
⑭ 分割手数料	150,000 円
⑮ 分割支払金合計	3,029,790 円
⑯ 支払総額	3,029,790 円

販売店 〇〇自動車株式会社
代表者 代表取締役 〇〇 〇〇
所在地 福島県いわき市〇〇
電話番号 0246-00-0000

□ 申請者名義の契約であること

□ 自動車の情報が自動車検査証と一致すること

□ 車両価格が注文書と一致すること



通帳・電子通帳画面

全員必須

③ 普通預金

④

⑤ ウキト 知 様

① --- 銀行

② --- 支店 

③ 普通預金

¥ ---,---

00/00 00:00時点

店番号 000	口座番号 0000000
------------	-----------------

② ④ ⑤

梅本 太郎 様

① ○○銀行

振込 ¥10,000

入金 ¥5,000

入金 ¥200,000

□ 申請者本人名義であること。

□ 5つ全ての情報が1枚で確認できること。

① 銀行名(または銀行コード4桁)	○○銀行
② 支店名(または支店コード3桁)	○○支店
③ 口座種別	普通預金
④ 口座番号	0000000
⑤ 口座名義	ウキト 知

□ 電子通帳の残高表示・入出金履歴などは
マスキングやトリミングしてください。

□ 電子通帳の場合、マイページの画面では
全ての情報が表示されないことがあるため、
金融機関ホームページをご確認ください。

●●銀行 通帳画面

🔍 検索



市税完納証明申請書

※取得から3か月以内のもの

全員必須

第2号様式（第6条関係）

市 税 完 納 証 明 申 請 書

いわき市長 様

① ○○年 ○月 ○日

②

住所（所在地） **いわき市平字梅本21**

申請者 氏名（名称及び代表者氏名） **梅本 太郎**

電話番号 **000-0000-0000**

証明書の使用目的 いわき市電気自動車等導入促進補助金交付申請のため

上記目的に使用するため、次の事項について証明願います。

証 明 事 項

- 納付すべき税目の納期到来分について納税されている。
- 納付すべき税目のうち、徴収猶予が認められている市税等を除く納期到来分について納税されている。
- 徴収簿に登載なし。

証 明 番 号

第 **証明欄** 年 月 日現在)

上記のとおり相違ないことを証明します。

年 月 日

いわき市長

印

① 証明窓口にて証明を受ける日

※補助金申請前**3か月以内**の日

② 申請者（支払者・電力受給契約者）の

住所・氏名・電話番号

□ 申請する補助金の名称と合っているか確認してください。

□ 証明印を受けてください。

【証明窓口】

- ・税務課（いわき市役所本庁舎2階）
- ・各支所
- ・各サービスセンター

市税完納証明申請書（よくあるまちがい）



NG 使用できません

市税等納税証明書 証明番号 00000000

納税義務者又は 特別徴収 義務者名	いわき市〇〇町〇〇〇番地の〇 磐城 太郎
-------------------------	-------------------------

年度	税目	納付(入)すべき額	納付(入)済額	納期未到来の額	未納の額	摘要
R 6	固定資産税・都市計画	¥100,000	¥100,000	¥0	¥0	
R 6	市民税・県民税	¥1,500,000	¥1,500,000	¥0	¥0	
R 6	〇〇税	¥130,000	¥130,000	¥0	¥0	
	以下 余白					

附記
令和 7 年 3 月 5 日 現在

上記のとおり相違ないことを証明する。
令和 7 年 3 月 5 日
福島県いわき市長 内田 広之 印

- こちらは一般的な税の納税証明です。
- 証明窓口で「税の証明」と指定すると、こちらの証明が出る場合があります。
- 補助金には補助金専用の様式が必要です。
- 事前に記入した専用様式を証明窓口へお持ちの上、証明を受けてください。

補助金等交付申請書



第1号様式（第4条関係）

補助金等交付申請書

① 令和 〇年 〇月 〇日

いわき市長 殿

② 申請者

住所 いわき市平字梅本21

氏名 梅本 太郎

補助年度

③ 8 年度

補助金等の名称

電気自動車等導入促進補助金

補助事業等の目的及び内容

次世代自動車等を導入するため

補助事業等の経費所要額

⑤ 2,363,636 円

④

| 燃料電池自動車 電気自動車

補助金額

⑥ 50,000 円

補助事業等の工期

⑦ 2025年 5月 6日 着手 ⑧ 2026年 4月 2日 完了

添付書類

1 事業計画書 2 収支予算書 3 前年度決算書 4 その他

担当課所見（申請者は記入しないでください。）

① 窓口：提出日 郵送：発送日

② 申請者の住所・氏名

〈法人の場合〉〇〇株式会社 代表取締役 梅本 太郎

③ 補助年度「8」

④ 補助対象の区分に「✓」

■ 事業計画書、収支予算書等は不要です

補助金等交付申請書



補助事業等の目的及び内容 次世代自動車等を導入するため <input type="checkbox"/> 燃料電池自動車 <input type="checkbox"/> 電気自動車	補助事業等の経費所要額 ⑤ 2,363,636 円
補助事業等の工期 ⑦ 2025年5月6日 着手 ⑧ 2026年4月2日 完了	補助金額 ⑥ 50,000 円
添付書類	

⑤ メーカーオプション付 **税抜** 本体価格 (下図参照)

⑥ 燃料電池自動車 200,000円
電気自動車 50,000円

⑦ 注文書の日付

⑧ 自動車検査証の日付

注文書

2025年5月6日

車両本体価格	2,000,000
メーカーオプション価格	800,000
メーカーオプション付本体価格	2,800,000
車両本体値引価格	▲200,000
附属品価格	100,000
附属品値引価格	▲50,000
A 合計	2,650,000
1 OSS申請代行費用	30,000
2 証明書等管理者利用料	0
3 納車費用	0
4 取車手続代行費用	0
5 環境整備費用	0
6 希望ナンバー申込代行料	0
7	0
8	0
9	0
10 査定料	0
B 小計 (1~10)	30,000
11 検査登録(届出)手続	6,440
12 車庫証明手続	2,600
13 下取車諸手続	0
14 公正証書作成費	0
15 非課税	0
16	0
17	0
18	0
19 ロードサービス関連費用	145,000
20 メンテナンスパック	12,250
21 販売車両リサイクル料金	166,290
C 小計 (11~21)	323,540
22 自動車税	8,300
23 自動車重量	0

車両本体価格	2,000,000
メーカーオプション価格	800,000
メーカーオプション付本体価格	2,800,000
車両本体値引価格	▲200,000
附属品価格	100,000
附属品値引価格	▲50,000
A 合計	2,650,000

$2,000,000 + 800,000 - 200,000 = 2,600,000$

小数点以下切捨

$2,600,000 \times \frac{100}{110} = 2,363,636$

自動車検査証	令和4年12月1日	東京運輸支局長	411230000001
品川 3 9 9 さ 1 2 3 4	合和 4年12月 普通	乗用 自家用	98765 0001
コクドコウツウ	箱型	ガソリン	1.59 ⁹
SHADA1-001	型式	ABD-3E	750 600
ZXX-ABC99	最大積載量	1350 kg	1625 kg 448 kg 173 kg 149 kg
国土交通	平成10年騒音96db, その他	みほん	

裏面もご覧ください。
この裏面には電子部品（ICチップ）を内蔵したICタグがありますので、大切に使用・保管してください。

暴力団等反社会的勢力でないことの表明・ 確約に関する同意書

紙申請



第1号様式（第6条関係）

暴力団等反社会的勢力でないことの表明・確約に関する同意書

① ○年○月○日

いわき市長 様

住所（所在地） **いわき市平字梅本21**

② 申請者 氏名（名称及び代表者氏名） **梅本 太郎**

電話番号 **000-0000-0000**

私は、いわき市暴力団排除条例第2条に規定する暴力団、暴力団員又は社会的非難関係者でないことを表明し、かつ将来にわたっても該当しないことを確約します。

また、必要がある場合は、いわき市が関係機関に対して当内容について確認するため、照会することに同意します。

なお、要件に該当しないとき又は記載事項に偽りがあるときは、申請を無効とされ、又は補助の決定を取り消されても異議ありません。

※ 社会的非難関係者とは、次に掲げる者をいう。（いわき市暴力団排除条例第2条第7号参照）

ア 正当な理由がなく暴力団の活動又は暴力団の活動を助長する活動に参加し、関与し、又は協力した者

イ 暴力団員が役員（暴力団員による不当な行為の防止等に関する法律第9条第21号ロに規定する役員をいう。）となっている事業者又は暴力団員により実質的にその運営を支配されている事業者

ウ 自己若しくは特定の者の利益を図る目的又は特定の者に損害を与える目的をもって、暴力団の威力を利用した者

エ 法令上の義務とする場合、情を知らないでする場合その他の正当な理由がある場合を除き、暴力団又は暴力団員に対して金品その他の財産上の利益の供与（結婚式における祝儀又は香典若しくは供花にあつては、社会通念上儀礼の範囲内におけるものを除く。）をした者

① 窓口：提出日 郵送：発送日

② 申請者の住所・氏名

〈法人の場合〉〇〇株式会社 代表取締役 梅本 太郎

補助金等交付請求書



第6号様式（第11条関係）

補助金等交付請求書

令和 年 月 日

いわき市長 殿

①

申請者

住所 **いわき市平字梅本21**氏名 **梅本 太郎**

指令日 令和 年 月 日	指令番号 いわき市指令第 号	補助年度 ② 令和 8 年度
補助金等の名称 電気自動車等導入促進補助金		
③ 補助金等の交付決定通知額 50,000 円		④ 今回交付請求額 50,000 円
⑤ 既交付額 0 円		未交付額〔①－(②+③)〕 0 円
既交付額の内訳		備考
年 月 日	円交付	【振込先】 ⑤ 銀行名 〇〇銀行 支店名 ××支店 口座種別 普通 口座番号 0000000 口座名義 ウメモト タロウ 債権者番号： (登録ある場合)
年 月 日	円交付	
年 月 日	円交付	
年 月 日	円交付	
年 月 日	円交付	

■ 日付は記入しないでください。

① 申請者の住所・氏名

〈法人の場合〉〇〇株式会社 代表取締役 梅本 太郎

② 補助年度「8」

③ 燃料電池自動車：200,000円

電気自動車：50,000円

④「0」

⑤ 振込先情報

- 申請者本人名義であること
- 通帳等の写しと一致すること



リース契約書

リース

自動車リース契約書

(賃借人)
氏名 梅本 太郎
所在地 〒970-8686
福島県 いわき市 平字梅本21

□ 賃借人： 車検証の使用者と一致すること

(賃貸人)
福島県いわき市〇〇
〇〇リース株式会社 代表取締役 〇〇 〇〇

□ 賃貸人： 申請者情報と一致すること

リース車両

車名	〇〇
型式	AAA-BBB
付属品	〇〇〇
リース期間	60か月 (2026年〇月〇日 ~ 2031年〇月〇日)
リース料金	初月 180,000円 2回目以降 60,000円

□ リース期間が4年以上あること(法定耐用年数)

貸与料金の算出根拠明細書

リース



第3号様式 (第6条関係)

貸与料金の算出根拠明細書

① ○年○月○日

② 住所 ○○県○○市○-○
いわきリース株式会社
氏名 代表取締役 磐城 太郎
(リース事業者名及び代表者職・氏名)

1 リース先

③	法人名又は氏名	いわき市役所
	代表者職・氏名 (法人の場合)	代表 梅本 太郎
	所在地	いわき市 平字梅本21

2 リース内容

④	製造元	○○自動車
	車名(型式)	○○
	リース期間	2026年4月1日 ~ 2031年3月31日

⑤	補助金相当額	市(A)	50,000円	合計	1,000,000円
		県(B)	0円		
		国(C)	950,000円		

リース料総額	補助金なしの場合	⑥	4,000,000円
	補助金ありの場合(Aのみ)	⑦	3,950,000円
	補助金ありの場合(A+B+C)	⑧	3,000,000円

月額リース料	補助金なしの場合	⑨	66,000円
	補助金ありの場合(Aのみ)	⑩	65,000円(○回)66,000円(○回)
	補助金ありの場合(A+B+C)	⑪	50,000円

※上記金額はすべて円単位とし、消費税は含まない。

① 記入日

② リース会社情報

③ 借借人(使用者)情報

④ 契約自動車・リース期間

リース期間が4年以上あること

⑤ 補助金額(申請・交付前の見込分を含む)

【リース料総額】-【市補助金】以下の金額になること

【リース料総額】-【国県市補助金】以下の金額になること

⑨~⑪: ⑥~⑧の月額換算

金額は全て円単位、消費税は含まない