

令和3年度

いわき市下水道事業会計決算書

令和3年4月1日から

令和4年3月31日まで

いわき市



# 目 次

I 決算書類	
(I) 決算報告書 .....	1
(II) 財務諸表 .....	7
1 損益計算書 .....	8
2 剰余金計算書 .....	10
3 剰余金処分計算書 (案).....	12
4 キャッシュ・フロー計算書 .....	13
5 貸借対照表 .....	14
6 注 記 .....	16
II 決算附属書類	
(I) 事業報告書 .....	19
1 概 況 .....	20
2 工 事 .....	27
3 業 務 .....	30
4 会 計 .....	33
5 附 帯 事 項 .....	35
6 そ の 他 .....	35
(II) 政令で定めるその他の書類 .....	37
1 収益費用明細書 .....	38
2 固定資産明細書 .....	44
3 企業債明細書 .....	46



# 決 算 報 告 書

# 令和3年度いわき市

## (1) 収益的収入及び支出

### 収 入

区 分	予 算		
	当初予算額	補正予算額	地方公営企業法第24条 第3項の規定による支 出額に係る財源充当額
第1款 下水道事業収益	8,402,737,000	506,929,000	0
第1項 営業収益	5,465,806,000	△23,665,000	0
第2項 営業外収益	2,932,543,000	40,029,000	0
第3項 特別利益	4,388,000	490,565,000	0

### 支 出

区 分	予 算					
	当初予算額	補正予算額	予備費支出額	流用増減額	地方公営企業法第24条 第3項の規定による 支出額	小 計
第1款 下水道事業費用	8,165,298,000	△15,186,000	0	0	0	8,150,112,000
第1項 営業費用	7,358,835,000	12,521,000	396,000	△35,648,300	0	7,336,103,700
第2項 営業外費用	801,072,000	△27,707,000	0	35,648,300	0	809,013,300
第3項 特別損失	391,000	0	0	0	0	391,000
第4項 予備費	5,000,000	0	△396,000	0	0	4,604,000

営業費用中減価償却費において、決算額が予算額を超過する額3,494,730円は、地方公営企業法施行令第18条第5項ただ

# 下水道事業決算報告書

(単位 円)

額			
合計	決算額	予算額に比べ 決算額の増減	備考
8,909,666,000	8,899,003,129	△10,662,871	
5,442,141,000	5,460,736,989	18,595,989	〔決算額のうち仮受消費税及び 地方消費税 344,371,933 円〕
2,972,572,000	2,941,360,345	△31,211,655	
494,953,000	496,905,795	1,952,795	〔決算額のうち仮受消費税及び 地方消費税 11,491 円〕

(単位 円)

額					
地方公営企業法第26条第2項の規定による繰越額	合計	決算額	地方公営企業法第26条第2項の規定による繰越額	不用額	備考
0	8,150,112,000	7,944,049,763	0	206,062,237	
0	7,336,103,700	7,135,413,821	0	200,689,879	〔決算額のうち仮払消費税及び 地方消費税 226,574,324 円〕
0	809,013,300	808,633,834	0	379,466	
0	391,000	2,108	0	388,892	〔決算額のうち仮払消費税及び 地方消費税 191 円〕
0	4,604,000	0	0	4,604,000	

し書きによる現金の支出を伴わない経費である。

## (2) 資本的収入及び支出

## 収 入

区 分	予 算			
	当初予算額	補正予算額	小 計	地方公営企業法 第26条の規定 による繰越額に 係る財源充当額
第1款 資本的収入	6,036,740,000	1,260,287,000	7,297,027,000	3,052,681,000
第1項 企業債	3,295,900,000	324,600,000	3,620,500,000	1,603,400,000
第2項 他会計出資金	1,019,856,000	△18,359,000	1,001,497,000	0
第3項 国庫補助金	1,667,400,000	949,800,000	2,617,200,000	1,449,281,000
第4項 県補助金	15,440,000	△1,332,000	14,108,000	0
第5項 負担金等	38,144,000	5,578,000	43,722,000	0

## 支 出

区 分	予 算						
	当初予算額	補正予算額	予備 費支 出額	流用 増減 額	小 計	地方公営企業 法第26条の 規定による 繰越額	継続費 繰越額
第1款 資本的支出	9,167,396,000	630,286,000	0	0	9,797,682,000	3,218,546,875	0
第1項 建設改良費	5,131,838,000	630,286,000	0	0	5,762,124,000	3,218,546,875	0
第2項 固定資産購入費	7,909,000	0	0	0	7,909,000	0	0
第3項 企業債償還金	4,026,649,000	0	0	0	4,026,649,000	0	0
第4項 予備費	1,000,000	0	0	0	1,000,000	0	0

資本的収入額が資本的支出額に不足する額3,032,964,693円は、当年度分消費税及び地方消費税資本的収支調整額減債積立金468,260,296円で補填した。



(単位 円)

額		決算額	予算額に比べ 決算額の増減	備 考
継続費通次 繰越額に係る 財源充当額	合 計			
0	10,349,708,000	6,132,499,900	△4,217,208,100	
0	5,223,900,000	3,150,500,000	△2,073,400,000	
0	1,001,497,000	1,001,497,000	0	
0	4,066,481,000	1,918,648,000	△2,147,833,000	
0	14,108,000	14,253,000	145,000	
0	43,722,000	47,601,900	3,879,900	

(単位 円)

額	合 計	決算額	翌年度繰越額			不 用 額	備 考
			地方公営企 業法第26 条の規定に よる繰越額	継続費 通次 繰越額	合 計		
13,016,228,875	9,165,464,593	3,632,734,620	0	3,632,734,620	218,029,662		
8,980,670,875	5,136,959,931	3,632,734,620	0	3,632,734,620	210,976,324	(決算額のうち仮払消費税及び 地方消費税 447,657,294 円) (決算額のうち仮払消費税及び 地方消費税 168,800 円)	
7,909,000	1,856,800	0	0	0	6,052,200		
4,026,649,000	4,026,647,862	0	0	0	1,138		
1,000,000	0	0	0	0	1,000,000		

201,001,892円、過年度分損益勘定留保資金505,800,178円、当年度分損益勘定留保資金1,857,902,327円、



# 財 務 諸 表

# 令和3年度いわき市下水道事業損益計算書

(令和3年4月1日から令和4年3月31日まで)

	円	円	円
1 営業収益			
(1) 下水道使用料	3,443,719,393		
(2) 他会計負担金	<u>1,672,645,663</u>	5,116,365,056	
2 営業費用			
(1) 管渠費	352,972,041		
(2) ポンプ場費	448,948,035		
(3) 処理場費	1,450,981,808		
(4) 業務費	151,747,010		
(5) 水洗化促進費	10,017,018		
(6) 水質検査費	6,802,178		
(7) 総係費	75,661,099		
(8) 減価償却費	4,377,102,730		
(9) 資産減耗費	<u>34,607,578</u>	<u>6,908,839,497</u>	
営業損失			1,792,474,441
3 営業外収益			
(1) 受取利息及び配当金	16,672		
(2) 他会計負担金	1,216,394,000		
(3) 国庫補助金	5,157,000		
(4) 長期前受金戻入	1,718,049,672		
(5) 雑収益	<u>1,731,510</u>	2,941,348,854	
4 営業外費用			
(1) 支払利息及び 企業債取扱諸費	772,985,534		
(2) その他営業外費用	<u>118,841,283</u>	<u>891,826,817</u>	<u>2,049,522,037</u>
経常利益			257,047,596

	円	円	円
5 特別利益			
(1) その他特別利益	<u>496,905,795</u>	496,905,795	
6 特別損失			
(1) 過年度損益修正損	<u>1,917</u>	<u>1,917</u>	<u>496,903,878</u>
当年度純利益			753,951,474
前年度繰越利益剰余金			0
その他未処分利益 剰余金変動額			<u>468,260,296</u>
当年度未処分利益剰余金			<u><u>1,222,211,770</u></u>

# 令和3年度いわき市下水道事業剰余金計算書

(令和3年4月1日から令和4年3月31日まで)

	資本金	剰余	
		資本剰余	
		受贈財産評価額	国県補助金
前年度末残高	11,804,938,340	712,140,971	1,166,181,980
前年度処分額	498,085,449	0	0
議会の議決による処分額	498,085,449	0	0
減債積立金の積立	0	0	0
資本金への組入	498,085,449	0	0
処分後残高	12,303,023,789	712,140,971	1,166,181,980
当年度変動額	1,001,497,000	0	0
一般会計出資金の受入	1,001,497,000	0	0
受贈財産の受入	0	0	0
積立金の取崩	0	0	0
当年度純利益	0	0	0
当年度末残高	13,304,520,789	712,140,971	1,166,181,980

(単位 円)

余 金				資本合計
金	利 益 剰 余 金			
資本剰余金合計	減債積立金	未処分利益剰余金	利益剰余金合計	
1,878,322,951	0	966,345,745	966,345,745	14,649,607,036
0	468,260,296	△ 966,345,745	△ 498,085,449	0
0	468,260,296	△ 966,345,745	△ 498,085,449	0
0	468,260,296	△ 468,260,296	0	0
0	0	△ 498,085,449	△ 498,085,449	0
1,878,322,951	468,260,296	(繰越利益剰余金) 0	468,260,296	14,649,607,036
0	△ 468,260,296	1,222,211,770	753,951,474	1,755,448,474
0	0	0	0	1,001,497,000
0	0	0	0	0
0	△ 468,260,296	468,260,296	0	0
0	0	753,951,474	753,951,474	753,951,474
1,878,322,951	0	(当年度未処分利益剰余金) 1,222,211,770	1,222,211,770	16,405,055,510

# 令和3年度いわき市下水道事業剰余金処分計算書（案）

（単位 円）

	資本金	資本剰余金	未処分利益剰余金
当年度末残高	13,304,520,789	1,878,322,951	1,222,211,770
議会の議決による処分額	468,260,296	0	△1,222,211,770
減債積立金の積立	0	0	△753,951,474
資本金への組入	468,260,296	0	△468,260,296
処分後残高	13,772,781,085	1,878,322,951	（繰越利益剰余金） 0



# 令和3年度いわき市下水道事業キャッシュ・フロー計算書

(令和3年4月1日から令和4年3月31日まで)

(単位 円)

## 1 業務活動によるキャッシュ・フロー

当年度純利益	753,951,474
減価償却費	4,377,102,730
貸倒引当金の増減額 (△は減少)	△10,013,670
退職給付引当金の増減額 (△は減少)	20,288,000
賞与引当金の増減額 (△は減少)	292,938
法定福利費引当金の増減額 (△は減少)	132,948
長期前受金戻入額	△1,718,049,672
受取利息及び配当金	△16,672
支払利息及び企業債取扱諸費	772,985,534
固定資産除却費	34,607,578
未収金の増減額 (△は増加)	10,506,945
未払金の増減額 (△は減少)	△748,436
預り金の増減額 (△は減少)	43,700,519
<b>小 計</b>	<b>4,284,740,216</b>
受取利息及び配当金	16,672
支払利息及び企業債取扱諸費	△772,985,534
<b>業務活動によるキャッシュ・フロー</b>	<b>3,511,771,354</b>

## 2 投資活動によるキャッシュ・フロー

有形固定資産の取得による支出	△5,498,446,638
国庫補助金等による収入	1,828,045,452
<b>投資活動によるキャッシュ・フロー</b>	<b>△3,670,401,186</b>

## 3 財務活動によるキャッシュ・フロー

企業債による収入	3,150,500,000
企業債の償還による支出	△4,026,647,862
他会計からの出資による収入	1,001,497,000
<b>財務活動によるキャッシュ・フロー</b>	<b>125,349,138</b>

資金増加額 (又は減少額) △33,280,694

資金期首残高 2,666,296,796

資金期末残高 2,633,016,102

# 令和3年度いわき市下水道事業貸借対照表

(令和4年3月31日)

## 資 産 の 部

	円	円	円	円
1 固定資産				
(1) 有形固定資産				
イ 土地		5,797,237,901		
ロ 建物	5,195,068,891			
減価償却累計額	<u>△1,166,644,682</u>	4,028,424,209		
ハ 構築物	97,183,417,919			
減価償却累計額	<u>△15,461,591,860</u>	81,721,826,059		
ニ 機械及び装置	26,914,039,816			
減価償却累計額	<u>△9,082,033,533</u>	17,832,006,283		
ホ 車両運搬具	8,999,338			
減価償却累計額	<u>△5,245,499</u>	3,753,839		
ヘ 工具器具及び備品	39,320,631			
減価償却累計額	<u>△16,319,103</u>	23,001,528		
ト 建設仮勘定		2,559,902,685		
チ その他有形固定資産	26,779,000			
減価償却累計額	<u>△4,820,220</u>	21,958,780		
有形固定資産合計			111,988,111,284	
(2) 無形固定資産				
イ 地上権		3,558,268		
無形固定資産合計			<u>3,558,268</u>	
固定資産合計				111,991,669,552
2 流動資産				
(1) 現金預金			2,633,016,102	
(2) 未収金		536,230,666		
貸倒引当金		<u>△28,132,570</u>	508,098,096	
流動資産合計				<u>3,141,114,198</u>
資産合計				<u><u>115,132,783,750</u></u>

負債の部

	円	円	円	円
3 固定負債				
(1) 企業債				
イ 建設改良費等の財源に 充てるための企業債	44,680,050,332			
ロ その他の企業債	<u>9,911,210,556</u>			
企業債合計			54,591,260,888	
(2) 引当金				
イ 退職給付引当金	<u>93,896,371</u>			
引当金合計			<u>93,896,371</u>	
固定負債合計				54,685,157,259
4 流動負債				
(1) 企業債				
イ 建設改良費等の財源に 充てるための企業債	3,273,751,147			
ロ その他の企業債	<u>813,205,669</u>			
企業債合計			4,086,956,816	
(2) 未払金			1,334,179,225	
(3) 引当金				
イ 賞与引当金	27,456,938			
ロ 法定福利費引当金	<u>5,311,948</u>			
引当金合計			32,768,886	
(4) その他流動負債			57,274,605	
流動負債合計				5,511,179,532
5 繰延収益				
(1) 長期前受金	49,056,037,401			
長期前受金収益化累計額	<u>△10,524,645,952</u>	38,531,391,449		
繰延収益合計				<u>38,531,391,449</u>
負債合計				<u>98,727,728,240</u>

資本の部

	円	円	円	円
6 資本金				13,304,520,789
7 剰余金				
(1) 資本剰余金				
イ 受贈財産評価額	712,140,971			
ロ 国県補助金	<u>1,166,181,980</u>			
資本剰余金合計			1,878,322,951	
(2) 利益剰余金				
イ 当年度未処分利益剰余金	<u>1,222,211,770</u>			
利益剰余金合計			<u>1,222,211,770</u>	
剰余金合計				<u>3,100,534,721</u>
資本合計				<u>16,405,055,510</u>
負債資本合計				<u>115,132,783,750</u>

## I. 重要な会計方針に係る事項に関する注記

### 1 固定資産の減価償却方法

- (1) 有形固定資産
- ・ 減価償却の方法 定額法（取替資産については取替法）
  - ・ 主な耐用年数
    - 建物 8～50年
    - 構築物 10～50年
    - 機械及び装置 6～20年
    - 車両運搬具 4～6年
    - 工具器具及び備品 5～15年
- (2) 無形固定資産
- ・ 減価償却の方法 定額法
  - ・ 主な耐用年数
    - 地上権 5年

### 2 引当金の計上方法

- (1) 退職給付引当金  
職員の退職手当の支給に備えるため、当年度末における退職手当の要支給額に相当する金額を計上した。
- (2) 賞与引当金  
職員の期末手当及び勤勉手当の支給に備えるため、当年度末における支給見込額に基づき、当年度の負担に属する額を計上した。
- (3) 法定福利費引当金  
職員の期末手当及び勤勉手当に係る法定福利費の支出に備えるため、当年度末における支出見込額に基づき、当年度の負担に属する額を計上した。
- (4) 貸倒引当金  
債権の不納欠損による損失に備えるため、貸倒実績率等による回収不能見込額を計上した。

### 3 消費税及び地方消費税の会計処理

消費税及び地方消費税の会計処理は税抜方式による。

## II. 貸借対照表に関する注記

### 1 企業債の償還に係る他会計の負担

貸借対照表に計上されている企業債（当該年度末日の翌日から起算して1年以内に償還予定のものも含む。）のうち、他会計が負担すると見込まれる額は27,467,273,707円である。

## III. セグメント情報に関する注記

いわき市下水道事業会計は、下水道事業のみの単一セグメントであるため、記載を省略している。

#### IV. その他の注記

##### 1 引当金の取崩し

(1) 賞与引当金の取崩し

令和3年度において、期末手当及び勤勉手当を支給するため、賞与引当金 27,059,062 円を取り崩した。

(2) 法定福利費引当金の取崩し

令和3年度において、期末手当及び勤勉手当に係る法定福利費を支出するため、法定福利費引当金 5,147,052 円を取り崩した。

(3) 貸倒引当金の取崩し

令和3年度において、債権の不納欠損による損失を処理するため、貸倒引当金 3,810,351 円を取り崩した。



# 事業報告書

## 1 概 況

### (1) 総括事項

本市の公共下水道事業は、生活環境の改善や雨水排除、さらには公共用水域の水質保全を図るため、市街地を中心に整備区域を拡大し、現在は事業計画区域を4851.0haと定め整備しております。

しかしながら、近年における公共下水道を取り巻く環境は、収入面においては、少子高齢化や人口減少、さらには節水型社会への移行などにより、下水道使用料の減少が懸念され、支出面においては、老朽化した施設の改築更新投資や、それに伴う多額の市債償還が見込まれるなど、将来的な事業経営に課題が生じております。

令和3年度においては、令和6年度から下水汚泥等を再生可能エネルギーとして活用する下水汚泥等利活用事業を展開するため、施設の整備等を開始しました。

今後におきましては、平成30年度末に策定した「いわき市下水道事業経営戦略」（計画期間：令和元年度～10年度）に基づき、中・東部処理区の統廃合や下水汚泥等利活用施設の整備など、各種施策を確実に展開し、安定的で持続可能な事業経営に取り組んで参ります。

以下、令和3年度決算について項目別に報告します。

### ア 経営の収支状況

#### (ア) 収益的収支

収益的収支（消費税抜き）においては、収入総額は85億5,461万9,705円となり、前年度と比較して3億6,105万309円（4.41%）増加し、支出総額は78億66万8,231円となり、前年度と比較して7,535万9,131円（0.98%）増加しました。

その主な要因は、収入においては、東京電力福島第一原子力発電所の事故に伴う東京電力ホールディングス株からの損害賠償金が増加したこと、また、支出においては、管渠費及び処理場費等が増加したことによるものであります。これらの結果、7億5,395万1,474円の純利益を計上し、前年度と比較して、2億8,569万1,178円の増益となりました。

#### (イ) 資本的収支

資本的収支（消費税込み）においては、収入総額61億3,249万9,900円に対し、支出総額は91億6,546万4,593円となり、不足する額30億3,296万4,693円については、当年度分消費税及び地方消費税資本的収支調整額2億100万1,892円、過年度分損益勘定留保資金5億580万178円、当年度分損益勘定留保資金18億5,790万2,327円及び減債積立金4億6,826万296円で補填することとしました。

なお、企業債未償還残高は、586億7,821万7,704円となり、前年度と比較して8億7,614万7,862



円（1.47%）減少しました。

#### イ 公共下水道普及状況

本年度末の処理区内人口は17万1,691人で、前年度と比較して2,042人（1.18%）減少し、水洗化人口は16万2,508人で、前年度と比較して1,945人（1.18%）減少しましたが、水洗化率は94.7%と変動はありませんでした。

年間総処理水量は2,736万9,701m<sup>3</sup>で、前年度と比較して76万5,320m<sup>3</sup>増加し、年間総処理水量のうち年間汚水処理水量は2,566万1,236m<sup>3</sup>で、前年度と比較して29万130m<sup>3</sup>増加しました。

また、年間有収水量は1,749万5,215m<sup>3</sup>で、前年度と比較して33万6,759m<sup>3</sup>減少しました。

これらの結果、有収率は、前年度と比較して、2.1ポイント減少し、68.2%となりました。

#### ウ 建設改良事業

本年度の建設改良事業は、前年度からの繰越事業を含め、総額51億3,695万9,931円で次の事業を実施しました。

##### (ア) 管渠建設事業 1,660,930千円

本事業においては、公共下水道事業計画区域内における下水道未普及区域や浸水被害区域の解消を目的として、それぞれ污水管や雨水管の整備を実施したほか、老朽化した東部浄化センターを廃止し、中部浄化センターへ施設機能を統合することに伴う接続管の整備などを実施しました。

##### (主な実施工事)

・ 平地区	郷ヶ丘1号雨水幹線築造工事等（33件）	-----	265,375千円
・ 小名浜地区	東部合流幹線築造工事等（62件）	-----	885,983千円
・ 勿来地区	錦町地内管渠築造工事等（33件）	-----	188,453千円
・ 常磐地区	湯本町地内管渠築造工事等（13件）	-----	59,007千円
・ 内郷地区	内郷綴町地内管渠築造工事等（14件）	-----	72,792千円
・ 四倉地区	四倉町下水道施設補修工事等（5件）	-----	12,543千円

##### (イ) ポンプ場建設事業 752,396千円

本事業においては、ポンプ場施設の機能維持を目的として、平成28年2月に策定した下水道ストックマネジメント計画に基づき、老朽化した平蔵塚ポンプ場の設備改築や、浸水被害解消を目的として関田ポンプ場のポンプ設備の増設などを実施したほか、令和元年東日本台風等により浸水等の被害があった林城ポンプ場の災害復旧工事などを実施しました。

(主な実施工事)

・ 平蔵塚ポンプ場改築工事（４件）	-----	145,629千円
・ 関田ポンプ場建設工事（２件）	-----	135,000千円
・ 林城ポンプ場災害復旧工事（１件）	-----	66,840千円

(ウ) 処理場建設事業 2,719,864千円

本事業においては、老朽化した東部浄化センターを廃止し、中部浄化センターへ施設機能を統合するため、中部浄化センターにおいて水処理施設の増設等や、東部浄化センターの改築を実施したほか、下水汚泥等を再生可能エネルギーとして利活用する下水汚泥等利活用事業として、中部浄化センターにおいて固形燃料化施設の整備や、南部浄化センターにおいてし尿受入施設の整備などを実施しました。

(主な実施工事)

・ 中部浄化センター建設工事（４件）	-----	1,623,995千円
・ 東部浄化センター改築工事（７件）	-----	523,560千円
・ 南部浄化センター建設工事（１件）	-----	452,480千円

## (2) 経営指標に関する事項

令和3年度決算における経営成績について、経営の健全性を示す経常収支比率は、有収水量の減に伴う下水道使用料の減などにより前年度比2.0ポイント減の103.3%となりましたが、健全経営の水準とされる100%を上回っています。また、料金水準の妥当性を示す経費回収率は前年度比1.8ポイント減の78.9%となり、事業に必要な費用を事業収益で賄えている状況とされる100%を下回っています。

一方、償却対象資産の減価償却の状況を示す有形固定資産減価償却率は前年度比3.0ポイント増の19.9%、法定耐用年数を経過した管渠延長の割合を示す管渠老朽化率は前年度比0.9ポイント増の10.1%となっています。  
下水道事業を取り巻く経営環境は、施設・設備の老朽化に伴う更新費用の増加や、人口減少等による使用料収入の減少が見込まれることなどにより、その厳しさを増しつつあります。

このため、収入においては接続率向上への取組みの更なる推進や適切な費用負担に応じた使用料改定の検討を、支出においては予防保全的な管理を行い、施設の長寿命化を進めるなど費用の平準化を図りながら、計画的・効果的な施設の維持管理を進めます。

### <経営指標の推移>

区 分	H29	H30	R1	R2	R3
経常収支比率	101.1%	100.5%	103.1%	105.3%	103.3%
経費回収率	75.0%	71.0%	80.4%	80.7%	78.9%
有形固定資産減価償却率	7.3%	10.8%	14.1%	16.9%	19.9%
管渠老朽化率	0.0%	5.4%	7.2%	9.2%	10.1%

経常収支比率と経費回収率の推移

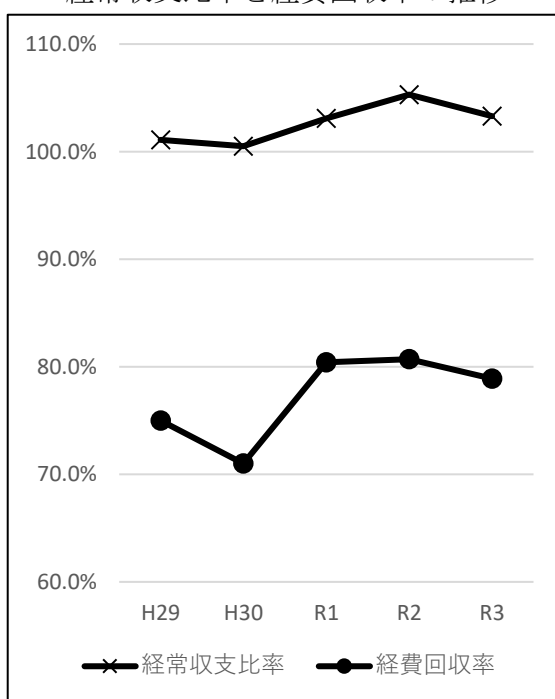

有形固定資産減価償却率と管渠老朽化率の推移

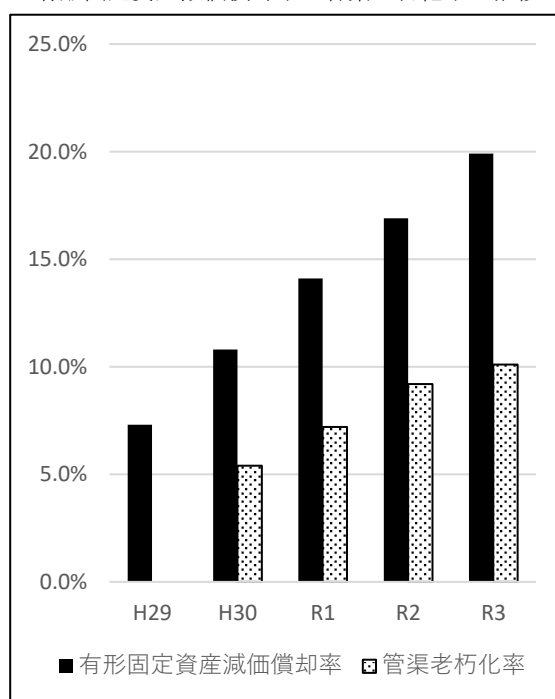

## (3) 議会議決事項

議案等番号	件名	提出年月日	議決年月日
報告第3号	令和2年度いわき市下水道事業会計継続費繰越計算書	令和3年6月10日	—
報告第8号	令和2年度いわき市下水道事業会計予算繰越計算書について	令和3年6月10日	—
議案第18号	令和3年度いわき市下水道事業会計補正予算(第1号)	令和3年6月10日	令和3年6月24日
報告第4号	令和2年度いわき市下水道事業会計継続費精算報告書について	令和3年10月21日	—
議案第31号	令和2年度いわき市下水道事業会計利益の処分及び決算の認定について	令和3年10月21日	令和3年11月26日
議案第14号	令和3年度いわき市下水道事業会計補正予算(第2号)	令和3年11月26日	令和3年11月26日
議案第12号	令和3年度いわき市下水道事業会計補正予算(第3号)	令和3年12月2日	令和3年12月16日
議案第16号	令和3年度いわき市下水道事業会計補正予算(第4号)	令和4年2月17日	令和4年3月10日
議案第34号	令和4年度いわき市下水道事業会計予算	令和4年2月17日	令和4年3月10日
議案第52号	令和3年度いわき市下水道事業会計補正予算(第5号)	令和4年2月28日	令和4年3月10日
議案第55号	令和4年度いわき市下水道事業会計補正予算(第1号)	令和4年2月28日	令和4年3月10日

(4) 行政官庁認可事項

申請年月日	申請先	件名	認可年月日
令和3年4月9日	国土交通大臣	令和3年度水管理・国土保全局所管補助事業補助金 下水道防災事業	令和3年4月27日
令和3年4月9日	国土交通大臣	令和3年度水管理・国土保全局所管補助事業補助金 民間活力イノベーション推進下水道	令和3年4月27日
令和3年4月23日	国土交通大臣	令和3年度社会資本整備総合交付金 社会資本整備総合交付金 いわき市の下水道未普及対策事業	令和3年6月4日
令和3年4月23日	国土交通大臣	令和3年度社会資本整備総合交付金 社会資本整備総合交付金 いわき市の汚水処理施設統廃合事業	令和3年6月4日
令和3年4月23日	国土交通大臣	令和3年度社会資本整備総合交付金 社会資本整備総合交付金 いわき市の下水汚泥等利活用事業	令和3年6月4日
令和3年4月23日	国土交通大臣	令和3年度社会資本整備総合交付金 防災・安全社会資本整備交付金 いわき市の雨水対策事業（防災・安全）	令和3年6月7日
令和3年4月23日	国土交通大臣	令和3年度社会資本整備総合交付金 防災・安全社会資本整備交付金 いわき市の美しい水環境とくらしを守る施策の推進 （防災・安全）	令和3年6月7日
令和3年7月13日	福島県知事	令和3年度地方債に係る協議について ・資本費平準化債 600,000,000円	令和3年8月27日
令和4年1月13日	国土交通大臣	令和3年度社会資本整備総合交付金 社会資本整備総合交付金 いわき市の下水汚泥等利活用事業	令和4年2月22日
令和4年2月4日	福島県知事	令和3年度地方債(第2次分)に係る協議について ・下水道事業債 2,598,700,000円	令和4年3月11日
令和4年2月16日	福島県知事	令和3年度地方債に係る変更協議について	令和4年3月25日
令和4年2月18日	福島県知事	令和3年度地方債(国の補正予算(第1号))に係る協議 について ・下水道事業債 304,400,000円	令和4年3月25日
令和4年2月18日	福島県知事	令和3年度地方債(最終協議分)に係る協議について ・下水道事業債 108,400,000円	令和4年3月25日

(5) 職員に関する事項

ア 年度末職員数

(単位 人)

区 分	事 務	技 術	会計年度 任用職員	計
室 長		1		1
経 営 企 画 課	11		[1] 1	[1] 12
下 水 道 事 業 課		17	1	18
北 部 下 水 道 管 理 事 務 所	2	12	[2]	[2] 14
南 部 下 水 道 管 理 事 務 所	2	13	[3] 1	[3] 16
計	15	43	[6] 3	[6] 61

※ [ ] 内は、パートタイム会計年度任用職員数を外書き。

イ 勘定科目別職員数 (年度末)

(単位 人)

区 分	事 務	技 術	会計年度 任用職員	計
損 益 勘 定 支 弁 職 員	9	19	[5]	[5] 28
資 本 勘 定 支 弁 職 員	6	24	[1] 3	[1] 33
計	15	43	[6] 3	[6] 61
前年度職員数	15	43	[5] 5	[5] 63

※ [ ] 内は、パートタイム会計年度任用職員数を外書き。

(6) 料金その他供給条件の設定、変更に関する事項

該当事項なし。

## 2 工 事

### (1) 建設改良工事の概況

本年度施工した建設改良工事のうち、主なものは次のとおりである。（本年度工事費20,000千円以上）

(単位 千円)

区 分	工 事 名	本 年 度 施 工 内 容	本 年 度 工 事 費	着 工 年 月 日	竣 工 年 月 日	備 考	
管 渠 設 施 事 業	公共下水道 東部汚水幹線築造工事	管布設工(推進工) 立坑工 マンホール工	L=790.5m N= 5箇所 N= 6箇所	170,933 (329,603)	令和 2. 6. 11	令和 3. 7. 30	R2から 繰越
	公共下水道 東部合流幹線築造工事	管布設工(推進工) 立坑工 マンホール工	L=653.7m N= 2箇所 N= 1箇所	255,131 (448,341)	2. 7. 16	3. 8. 31	R2から 繰越
	公共下水道 中央1号幹線改築工事	管布設工(開削工) マンホール工	L=90.6m N= 3箇所	50,529 (64,989)	2. 7. 30	3. 7. 30	R2から 繰越
	公共下水道 錦町地内管渠築造工事 (第2工区)	管布設工(開削工) マンホール工 汚水樹設置工	L=272.2m N= 8箇所 N=20箇所	21,917 (40,007)	2. 9. 3	3. 8. 30	R2から 繰越
	公共下水道 錦中田2-1号雨水幹線築造工事	函渠工(開削工) □2,000×1,500mm	L=30.9m	25,850 (37,750)	2. 11. 27	3. 12. 21	R2から 繰越
	公共下水道 平塩地内管渠築造工事	管布設工(開削工) マンホール工 汚水樹設置工	L=99.1m N= 3箇所 N= 2箇所	31,534 (45,294)	2. 12. 23	4. 1. 31	R2から 繰越
	公共下水道 郷ヶ丘1号雨水幹線築造工事	管布設工(開削工) マンホール工	L=326.1m N= 12箇所	23,870 (157,740)	3. 6. 23	4. 5. 31	R4へ 繰越
	公共下水道 東部合流幹線築造工事	管布設工(推進工) 立坑工	L=617.2m N= 2箇所	160,570 (321,145)	3. 7. 21	4. 9. 30	R4へ 繰越
	公共下水道 神谷幹線改築工事	管布設工(開削工)	L=87.8m	46,070 (92,145)	3. 9. 1	4. 6. 30	R4へ 繰越
	公共下水道 内郷綴町地内管渠築造工事	管布設工(開削工) マンホール工 汚水樹設置工	L=333.8m N= 5箇所 N=10箇所	27,810 (55,627)	3. 9. 8	4. 9. 30	R4へ 繰越
	公共下水道 自由ヶ丘1号雨水幹線築造工事	函渠工(開削工) □1,500×1,500mm	L=20.5m	39,050 (78,100)	3. 11. 17	4. 5. 31	R4へ 繰越
ポンプ 場建設 事 業	令和元年災第11026号 林城ポンプ場災害復旧工事	雨水ポンプ原動機 減速機、空気圧縮機 真空ポンプ 止水壁設置工	各2基 L=43.5m	66,840 (238,700)	2. 4. 16	3. 6. 30	R2から 繰越
	公共下水道 平蔵塚ポンプ場改築工事 (自家発電設備)	自家発電機更新 (200kVA、3φ 200V、ディーゼル)	1式	40,552 (80,022)	2. 9. 2	3. 9. 30	R2から 繰越
	公共下水道 小名川ポンプ場改築工事 (自家発電設備)	自家発電機更新 (300kVA、3φ 200V、ディーゼル)	1式	60,893 (121,813)	2. 10. 14	3. 9. 30	R2から 繰越
	公共下水道 平蔵塚ポンプ場改築工事 (電気設備)	受変電設備更新 (柱上気中開閉器、引込受電盤、変圧器盤、 低圧分岐盤) 運転操作設備更新 (汚水系各動力制御盤、雨水系各動力制御盤、 現場操作盤) 計装設備更新 (計装盤、流量計、水位計等) 監視制御設備更新 (LCD監視制御装置、シーケンサ盤)	1式 1式 1式 1式	69,729 (224,002)	2. 12. 3	4. 7. 29	R4へ 繰越
	公共下水道 ポンプ場非常通報設備改良工事	クラウド型システム ルーター・アンテナ設置	1式 70箇所	50,976	3. 9. 27	4. 3. 25	
	公共下水道 芳川ポンプ場改築工事 (沈砂池機械設備)	沈砂池設備更新 自動除塵機 ベルトコンベヤ	1式 2台 1台	60,000 (181,500)	3. 10. 7	5. 3. 24	R3から R4継続
	公共下水道 関田ポンプ場建設工事 (雨水ポンプ機械設備)	雨水ポンプ設備増設 雨水ポンプ (立軸斜流型、φ1200×190m <sup>3</sup> /min) 雨水ポンプ用原動機 吐出弁(φ1200) 自動除塵機	1式 1台 1台 1個 1基	90,000 (273,240)	3. 12. 16	5. 3. 24	R3から R4継続

区分	工事名	本年度施工内容	本年度 工事費	着工 年月日	竣工 年月日	備考
ポンプ 場建設 事業	公共下水道 関田ポンプ場建設工事 (雨水ポンプ電気設備)	受変電設備更新 (受電盤、変圧器盤、低圧分岐盤) 1式 運転操作設備増設 (CC盤、補助継電器盤、現場操作盤) 1式 計装設備増設(水位計) 1式 監視制御設備更新(現場操作盤) 1式	45,000 (135,909)	3.12.23	5.3.24	R3から R4継続
	公共下水道 平蔵塚ポンプ場耐震補強工事 (沈砂池施設土木)	沈砂池 耐震補強工 (あと施工せん断補強筋工法) A=127m <sup>2</sup> 、N=755本	28,545	3.9.15	4.3.25	
	公共下水道 芳川ポンプ場耐震補強工事 (沈砂池施設土木)	地盤改良工 高圧噴射攪拌工 造成径φ2500 N=44本	30,920 (61,853)	3.10.27	4.5.31	R4へ 繰越
処理場 建設 事業	公共下水道 中部浄化センター建設工事 (水処理機械設備)	水処理機械設備増設 (処理水量 7,000m <sup>3</sup> /日) 1式 反応タンク散気装置 (超微細気泡式) 1池 最初沈殿池汚泥掻寄機 (チェーンライク式) 1台 最終沈殿池汚泥掻寄機 (チェーンライク式) 1台	229,700 (359,700)	2.10.22	4.3.18	R2から R3継続
	公共下水道 中部浄化センター建設工事 (水処理電気設備)	運転操作設備増設 (CC盤、補助継電器盤、現場操作盤) 1式 計装設備増設 (流量計、液位計、濃度計、溶存酸素計等) 1式 監視制御設備機能増設 (LCD監視制御装置、データサーバ装置) 1式	158,000 (220,000)	2.11.27	4.3.18	R2から R3継続
	いわき市下水汚泥等利活用事業 中部浄化センター建設工事	浄化槽汚泥等受入施設 1式 汚泥有効利用施設 1式	1,233,380 (6,612,456)	2.12.28	6.3.31	R2~R5
	いわき市下水汚泥等利活用事業 南部浄化センター建設工事	浄化槽汚泥等受入施設 1式	452,480 (1,403,244)	2.12.28	5.3.31	R2~R4
	公共下水道 東部浄化センター建設工事 (合流ポンプ施設土木)	合流ポンプ施設 1式 躯体工、土工、場内整備工 1式 流出渠工、流入渠工 1式	135,000 (231,000)	3.1.21	4.3.23	R2から R3継続
	公共下水道 東部浄化センター建設工事 (滞水池施設土木)	滞水池 1式 既設構造物改造工 V=351m <sup>3</sup> 耐震補強工 N=1,482本	123,570 (247,159)	3.6.30	4.5.31	R4へ 繰越
	公共下水道 東部浄化センター建設工事 (合流ポンプ機械設備)	水中汚水ポンプ(φ350×15m <sup>3</sup> /min) 2台 自動除塵機(汚水・雨水) 4基 流入ゲート(汚水・雨水) 4基	120,000 (390,500)	3.11.5	5.3.17	R3から R4継続
	公共下水道 東部浄化センター建設工事 (滞水池電気設備)	運転操作設備新設 (動力制御盤、現場操作盤) 1式 計装設備新設(水位計) 1式 監視制御設備機能増設 (LCD監視制御装置、データサーバ装置) 1式	23,000 (74,800)	3.11.26	5.3.17	R3から R4継続
	公共下水道 東部浄化センター建設工事 (合流ポンプ電気設備)	運転操作設備新設 (動力制御盤、現場操作盤) 1式 計装設備新設 (計装盤、水位計) 1式 監視制御設備機能増設 (LCD監視制御装置、データサーバ装置) 1式	30,000 (101,200)	4.1.20	5.3.17	R3から R4継続
	公共下水道 東部浄化センター建設工事 (合流ポンプ施設土木関連)	附帯工 1式 土工、既設構造物撤去工 1式 導水渠工 1式	24,990 (68,428)	4.1.17	4.6.30	R4へ 繰越
	公共下水道 東部浄化センター建設工事 (滞水池機械設備)	返送ポンプ(φ100×1.2m <sup>3</sup> /min) 2台 滞水池排水ポンプ(φ80×0.7m <sup>3</sup> /min) 3台 滞水池流入ゲート 1基	67,000 (214,500)	4.1.21	5.3.17	R3から R4継続

本年度工事費の( )内は、事業の全体契約額



## (2) 保存工事の概況

本年度施工した維持補修工事のうち、主なものは次のとおりである。(本年度工事費10,000千円以上)

(単位 千円)

区分	工事名	本年度施工内容	本年度 工事費	着工 年月日	竣工 年月日	備考
ポンプ 場 費	平蔵塚ポンプ場No.1雨水 ポンプ用エンジン分解整備	雨水ポンプ用エンジン分解整備 一式 型式：6RL-HT 仕様：228kW×1000rpm	14,300	令和 3. 8. 13	令和 4. 1. 31	
	手掴ポンプ場No.2雨水ポ ンプ修繕	No.2雨水ポンプ 部品交換及び分解整備 一式 仕様：φ1,200×157m <sup>3</sup> /min×3.8m×189rpm 型番：1200SP-GH	20,350	3. 9. 24	4. 3. 31	
処 理 場 費	南部浄化センターNo.1送 風機分解整備	No.1送風機分解整備 一式 型式：POB-GH 風量：22.0m <sup>3</sup> /min	20,900	3. 6. 14	4. 3. 29	
	北部浄化センターNo.4分 流汚水ポンプ修繕	No.4分流汚水ポンプ分解整備 一式 型式：立軸渦巻斜流ポンプ 仕様：φ350×14m <sup>3</sup> /min×75kW	11,971	3. 6. 16	4. 3. 31	
	東部浄化センター分流 No.4雨水ポンプ用エンジ ン分解整備	雨水ポンプ用エンジン分解整備 一式 型式：6NY16-UN 仕様：324kW×1200rpm	13,530	3. 9. 30	4. 2. 28	
	北部浄化センター直流電 源装置修繕	直流電源装置及びCVCF盤用蓄電池更新 一式	11,000	3. 11. 15	4. 3. 25	

### 3 業 務

#### (1) 業 務 量

区 分	令和3年度	令和2年度	比 較	
			増 減	伸び率(%)
接続戸数 (戸)	80,724	80,689	35	0.04
処理区内人口 (人)	171,691	173,733	△ 2,042	△ 1.18
水洗化人口 (人)	162,508	164,453	△ 1,945	△ 1.18
水洗化率 (%)	94.7	94.7	0.0	—
年間総処理水量 (m <sup>3</sup> )	27,369,701	26,604,381	765,320	2.88
うち汚水処理水量 (m <sup>3</sup> )	25,661,236	25,371,106	290,130	1.14
一日平均処理水量 (m <sup>3</sup> )	74,985	72,889	2,096	2.88
年間有収水量 (m <sup>3</sup> )	17,495,215	17,831,974	△ 336,759	△ 1.89
一日平均有収水量 (m <sup>3</sup> )	47,932	48,855	△ 923	△ 1.89
有収率 (%)	68.2	70.3	△ 2.1	—

## (2) 事業収入に関する事項

(単位 円・%)

種 別		令和3年度		令和2年度		比 較		
		金 額	構成比	金 額	構成比	増 減	伸び率	
下水道事業	営業収益	下水道使用料	(3,788,091,326) 3,443,719,393	40.26	(3,854,457,616) 3,504,052,384	42.77	(△66,366,290) △60,332,991	△ 1.72
		他会計負担金	(1,672,645,663) 1,672,645,663	19.55	(1,690,268,576) 1,690,268,576	20.63	(△17,622,913) △17,622,913	△ 1.04
		計	(5,460,736,989) 5,116,365,056	59.81	(5,544,726,192) 5,194,320,960	63.40	(△83,989,203) △77,955,904	△ 1.50
	営業外収益	受取利息及び配当金	(16,672) 16,672	0.00	(17,644) 17,644	0.00	(△972) △972	△ 5.51
		他会計負担金	(1,216,394,000) 1,216,394,000	14.22	(1,191,156,000) 1,191,156,000	14.54	(25,238,000) 25,238,000	2.12
		国庫補助金	(5,157,000) 5,157,000	0.06	(29,431,000) 29,431,000	0.36	(△24,274,000) △24,274,000	△ 82.48
		長期前受金戻入	(1,718,049,672) 1,718,049,672	20.08	(1,718,358,799) 1,718,358,799	20.97	(△309,127) △309,127	△ 0.02
		雑収益	(1,743,001) 1,731,510	0.02	(1,461,298) 1,453,877	0.02	(281,703) 277,633	19.10
		計	(2,941,360,345) 2,941,348,854	34.38	(2,940,424,741) 2,940,417,320	35.89	(935,604) 931,534	0.03
	特別利益	その他特別利益	(496,905,795) 496,905,795	5.81	(58,831,116) 58,831,116	0.72	(438,074,679) 438,074,679	744.63
		計	(496,905,795) 496,905,795	5.81	(58,831,116) 58,831,116	0.72	(438,074,679) 438,074,679	744.63
	合 計		(8,899,003,129) 8,554,619,705	100.00	(8,543,982,049) 8,193,569,396	100.00	(355,021,080) 361,050,309	4.41

( )内は消費税及び地方消費税込みの金額

※ 構成比は種別ごとに四捨五入しているため、合計と内訳の計が一致しない場合がある。

## (3) 事業費に関する事項

(単位 円・%)

種 別		令和3年度		令和2年度		比 較		
		金 額	構成比	金 額	構成比	増 減	伸び率	
下水道事業	営業費用	管 渠 費	(382,819,724) 352,972,041	4.52	(340,294,699) 314,010,112	4.06	(42,525,025) 38,961,929	12.41
		ポ ン プ 場 費	(488,292,988) 448,948,035	5.76	(505,134,819) 464,393,246	6.01	(△16,841,831) △15,445,211	△ 3.33
		処 理 場 費	(1,591,129,351) 1,450,981,808	18.60	(1,573,842,473) 1,435,226,989	18.58	(17,286,878) 15,754,819	1.10
		業 務 費	(166,904,558) 151,747,010	1.95	(151,473,826) 137,720,254	1.78	(15,430,732) 14,026,756	10.18
		水 洗 化 促 進 費	(10,137,583) 10,017,018	0.13	(10,667,659) 10,523,963	0.14	(△530,076) △506,945	△ 4.82
		水 質 検 査 費	(7,479,137) 6,802,178	0.09	(6,024,639) 5,477,636	0.07	(1,454,498) 1,324,542	24.18
		総 係 費	(76,940,172) 75,661,099	0.97	(71,715,727) 70,470,490	0.91	(5,224,445) 5,190,609	7.37
		減 価 償 却 費	(4,377,102,730) 4,377,102,730	56.11	(4,296,549,754) 4,296,549,754	55.62	(80,552,976) 80,552,976	1.87
		資 産 減 耗 費	(34,607,578) 34,607,578	0.44	(68,357,486) 68,357,486	0.88	(△33,749,908) △33,749,908	△ 49.37
		計	(7,135,413,821) 6,908,839,497	88.57	(7,024,061,082) 6,802,729,930	88.06	(111,352,739) 106,109,567	1.56
営業外費用	支 払 利 息 及 び 企 業 債 取 扱 諸 費	(772,985,534) 772,985,534	9.91	(844,182,702) 844,182,702	10.93	(△71,197,168) △71,197,168	△ 8.43	
	消 費 税 及 び 地 方 消 費 税	(35,648,300) 0	0.00	(55,013,200) 0	0.00	(△19,364,900) 0	—	
	そ の 他 営 業 外 費 用	(0) 118,841,283	1.52	(0) 78,396,468	1.01	(0) 40,444,815	51.59	
	計	(808,633,834) 891,826,817	11.43	(899,195,902) 922,579,170	11.94	(△90,562,068) △30,752,353	△ 3.33	
特別損失	過 年 度 損 益 修 正 損	(2,108) 1,917	0.00	0 0	0.00	(2,108) 1,917	皆増	
	計	(2,108) 1,917	0.00	0 0	0.00	(2,108) 1,917	皆増	
合 計		(7,944,049,763) 7,800,668,231	100.00	(7,923,256,984) 7,725,309,100	100.00	(20,792,779) 75,359,131	0.98	

( )内は消費税及び地方消費税込みの金額

※ 構成比は種別ごとに四捨五入しているため、合計と内訳の計が一致しない場合がある。

## (4) その他重要な事項

特になし。

#### 4 会 計

(1) 重要契約の要旨

本年度中に締結した契約のうち、主なものは次のとおりである。（契約金額 20,000千円以上）

(単位 千円)

契約年月日	契約金額	契約内容	契約相手方
令和 3. 6. 11	20,900	南部浄化センターNo.1 送風機分解整備	東北機電工業(株)
3. 6. 18	45,400	いわき市公共下水道北白土第一ポンプ場の実施設計の作成委託に関する協定	日本下水道事業団
3. 6. 21	157,740	公共下水道 郷ヶ丘1号雨水幹線築造工事	菅野建設工業(株)
3. 6. 28	247,159	公共下水道 東部浄化センター建設工事 (滯水池施設土木)	(株)地質基礎
3. 7. 9	26,400	中部浄化センター汚泥貯留設備点検整備業務委託	三機環境サービス(株)東北営業所
3. 7. 9	148,500	中部浄化センター汚泥焼却設備点検整備業務委託	クボタ環境サービス(株)東北支店
3. 7. 12	34,823	公共下水道錦町地内管渠築造工事(第2工区)	大東工業(株)
3. 7. 20	321,145	公共下水道 東部合流幹線築造工事	大豊・常磐特定建設工事共同企業体
3. 7. 28	31,346	公共下水道錦町地内管渠築造工事(第1工区)	丸和商事(株)
3. 8. 23	23,100	公共下水道 南部排水区浸水対策基本計画策定業務委託	(株)東京設計事務所 福島事務所
3. 8. 30	31,514	公共下水道湯本町地内管渠築造工事	(株)徳田建設
3. 8. 30	92,145	公共下水道 神谷幹線改築工事	(株)福田組
3. 8. 30	46,719	公共下水道 古湊1号汚水幹線改築工事	(有)大証建設
3. 9. 6	55,627	公共下水道内郷綴町地内管渠築造工事	(株)不二代建設
3. 9. 13	28,545	公共下水道 平蔵塚ポンプ場耐震補強工事 (沈砂池施設土木)	(株)剛建
3. 9. 24	50,976	公共下水道ポンプ場非常通報設備改良工事	NECプラットフォームズ(株)東日本支社
3. 9. 24	20,350	手摺ポンプ場 No.2雨水ポンプ修繕	東北機電工業(株)
3. 10. 5	181,500	公共下水道 芳川ポンプ場改築工事 (沈砂池機械設備)	(株)常磐エンジニアリング
3. 10. 25	61,853	公共下水道 芳川ポンプ場耐震補強工事 (沈砂池施設土木)	アース建設(株)
3. 11. 2	390,500	公共下水道 東部浄化センター建設工事 (合流ポンプ機械設備)	東北機電工業(株)

(単位 千円)

契約年月日	契約金額	契約内容	契約相手方
令和 3.11.15	78,100	公共下水道 自由ヶ丘1号雨水幹線築造工事	(株)不二代建設
3.11.24	74,800	公共下水道 東部浄化センター建設工事 (滞水池電気設備)	メタウォーター・植田電機 特定建設工 事共同企業体
3.12. 1	41,362	公共下水道 南部浄化センター耐津波補強実施 設計委託	(株)東京設計事務所 福島事務所
3.12.14	273,240	公共下水道 関田ポンプ場建設工事 (雨水ポンプ機械設備)	西島製作所・宙エンジニアリング 特定 建設工事共同企業体
3.12.21	135,909	公共下水道 関田ポンプ場建設工事 (雨水ポンプ電気設備)	東芝・常盤電設産業 特定建設工事共同 企業体
4. 1.13	68,428	公共下水道 東部浄化センター建設工事 (合流ポンプ施設土木関連)	三崎・福浜大一特定建設工事共同企業体
4. 1.18	38,830	公共下水道 岡小名1号汚水幹線改築工事	(株)みちのくNテックス
4. 1.18	101,200	公共下水道 東部浄化センター建設工事 (合流ポンプ電気設備)	メタウォーター・植田電機 特定建設工 事共同企業体
4. 1.19	214,500	公共下水道 東部浄化センター建設工事 (滞水池機械設備)	東北機電工業(株)
4. 1.21	1,452,132	北部処理区浄化センター等運転管理業務委託	水ingAM・常磐エンジニアリング共同 企業体
4. 3. 1	79,200	いわき市下水道管路施設維持管理業務委託	渡辺エコサービス(株)

(2) 企業債及び一時借入金の概況

ア 企業債

(単位 円)

借入先	前年度末残高	当年度借入金	当年度償還金	当年度末残高
財務省	11,361,594,234	136,600,000	931,055,069	10,567,139,165
郵便貯金・簡易生命 保険管理機構	8,904,651,981	0	912,989,093	7,991,662,888
地方公共団体 金融機構	29,905,545,001	2,971,200,000	1,291,912,934	31,584,832,067
㈱東邦銀行	4,956,620,360	0	411,816,772	4,544,803,588
㈱三井住友銀行	494,122,900	0	70,587,710	423,535,190
ひまわり信用金庫	928,878,832	0	175,937,646	752,941,186
いわき信用組合	1,544,128,258	42,700,000	144,114,638	1,442,713,620
あぶくま信用金庫	1,458,824,000	0	88,234,000	1,370,590,000
合計	59,554,365,566	3,150,500,000	4,026,647,862	58,678,217,704

イ 一時借入金

該当なし。

5 附帯事項

特になし。

6 その他

特になし。





政令で定めるその他の書類

# 令和3年度 いわき市下水道事業会計収益費用明細書

収 益

(単位 円)

款	項	目	節	金額	備考	
1	下水道事業 収 益			8,554,619,705		
		1 営業収益		5,116,365,056		
			1 下水道使用料		3,443,719,393	
				下水道使用料	3,443,719,393	
			2 他会計負担金		1,672,645,663	
				一般会計負担金	1,672,645,663	
			2 営業外収益		2,941,348,854	
			1 受取利息 及び配当金		16,672	
				預金利息	16,672	
			2 他会計 負担金		1,216,394,000	
				一般会計 負担金	1,216,394,000	
			3 国庫補助金		5,157,000	
				国庫補助金	5,157,000	
			4 長期前受 入金		1,718,049,672	
				長期前受 入金	1,718,049,672	
			5 雑収益		1,731,510	
				その他 雑収益	1,731,510	
			3 特別利益		496,905,795	
			1 特別利 益		496,905,795	
				特別利 益	496,905,795	
収 益 的 収 入 合 計				8,554,619,705		

費 用

(単位 円)

款	項	目	節	金額	備考
1 下水道事業用費	1 営業費用	1 管渠費		7,800,668,231	
				6,908,839,497	
				352,972,041	
			給料	27,820,800	予算額 27,824,000
			手当	11,663,423	予算額 14,705,000
			賞与引当金額 繰入	3,619,000	予算額 3,619,000
			法定福利費	8,046,136	予算額 8,080,000
			法定福利費 引当金繰入	707,000	予算額 707,000
			備用品費	431,639	
			委託料	269,563,580	
			使用料及び 手数料	823,000	
			賃借料	1,868,215	
			修繕費	25,991,700	
			材料費	1,918,175	
		保険料	519,373		
		2 ポンプ場費		448,948,035	
			給料	30,263,467	予算額 30,351,000
			手当	12,274,383	予算額 15,057,000
			賞与引当金額 繰入	3,854,000	予算額 3,854,000
			法定福利費	8,780,360	予算額 8,836,000
			法定福利費 引当金繰入	745,000	予算額 745,000
備用品費	3,656,791				
燃料費	18,340				

(単位 円)

款	項	目	節	金額	備考
			光熱水費	10,381,991	
			通信運搬費	3,186,811	
			委託料	209,685,048	
			使用料及び 手数料	10,968,471	
			修繕費	87,232,960	
			動力費	67,744,339	
			材料費	124,000	
			保険料	32,074	
		3 処理場費		1,450,981,808	
			給料	26,474,400	予算額 26,476,000
			手当	11,577,817	予算額 13,180,000
			賞与引当 金繰入額	3,449,000	予算額 3,449,000
			法定福利費	7,641,289	予算額 7,667,000
			法定福利費 引当金繰入額	666,000	予算額 666,000
			備用品費	496,454	
			通信運搬費	1,105,634	
			委託料	1,340,695,648	
			使用料及び 手数料	416,194	
			修繕費	58,280,400	
			保険料	147,072	
			公課費	31,900	
		4 業務費		151,747,010	
			備用品費	26,000	

(単位 円)

款	項	目	節	金額	備考
			印刷製本費	26,200	
			通信運搬費	66,275	
			委託料	147,902,395	
			賃借料	3,554,640	
			報償金	171,500	
		5 水洗化促進費		10,017,018	
			手当	847,875	予算額 949,000
			賞与引当金額 繰入	0	予算額 480,000
			報酬	6,900,000	予算額 6,900,000
			法定福利費	973,562	予算額 1,453,000
			法定福利費額 引当金繰入額	0	予算額 78,000
			旅費	731,127	
			備用品費	162,970	
			印刷製本費	310,000	
			通信運搬費	12,128	
			補助金	79,356	
		6 水質検査費		6,802,178	
			備用品費	2,973,036	
			通信運搬費	35,082	
			委託料	3,516,000	
			修繕費	253,060	
			負担金	25,000	
		7 総係費		75,661,099	
			給料	20,551,287	予算額 20,552,000

(単位 円)

款	項	目	節	金額	備考
			手当	8,406,904	予算額 11,554,000
			賞与引当金額 繰入	2,597,000	予算額 2,597,000
			報酬	249,000	
			法定福利費	5,778,073	予算額 5,798,000
			法定福利費額 引当金額繰入	500,000	予算額 500,000
			旅費	144,353	
			被服費	743,710	
			備用品費	331,357	
			燃料費	664,488	
			印刷製本費	506,029	
			通信運搬費	105,080	
			委託料	4,369,222	
			使用料及び 手数数料	4,908,317	
			修繕費	359,830	
			食糧費	1,350	
			負担金	1,042,010	
			保険料	2,241,089	
			公課費	59,000	
			補助金	1,815,000	
			退職給付費	20,288,000	予算額 20,288,000
		8 減価償却費		4,377,102,730	
			有形固定資産 減価償却費	4,376,213,166	予算額 4,372,718,000
			無形固定資産 減価償却費	889,564	

(単位 円)

款	項	目	節	金額	備考
		9 資産減耗費		34,607,578	
			固定資産 除却費	34,607,578	
	2 営業外費用			891,826,817	
		1 支払利息及び 企業債取扱諸費		772,985,534	
			企業債利息	772,985,534	
		2 その他の 営業外費用		118,841,283	
			その他 雑支出	118,841,283	
	3 特別損失			1,917	
		1 過年度損益 修正損		1,917	
			過年度損益 修正損	1,917	
収 益 的 支 出 合 計				7,800,668,231	

# 固 定 資 産

## (1) 有形固定資産明細書

資 産 の 種 類	年度当初の現在高	当 年 度 増 加 額	当 年 度 減 少 額	年 度 末 現 在 高
土 地	5,713,676,952	83,560,949	0	5,797,237,901
建 物	5,171,852,800	23,478,616	262,525	5,195,068,891
構 築 物	95,341,353,826	1,849,694,696	7,630,603	97,183,417,919
機 械 及 び 装 置	25,579,619,345	1,372,417,479	37,997,008	26,914,039,816
車 両 運 搬 具	8,899,338	100,000	0	8,999,338
工 具 器 具 及 び 備 品	37,632,631	1,688,000	0	39,320,631
建 設 仮 勘 定	1,118,039,599	2,559,902,685	1,118,039,599	2,559,902,685
そ の 他 有 形 固 定 資 産	26,779,000	0	0	26,779,000
合 計	132,997,853,491	5,890,842,425	1,163,929,735	137,724,766,181

※土地の当年度増加額83,560,949円のうち、76,127,189円は令和2年

※車両運搬具の当年度増加額100,000円は令和2年度増加分。

## (2) 無形固定資産明細書

資 産 の 種 類	年度当初の現在高	当 年 度 増 加 額	当 年 度 減 少 額	当 年 度 減 価 償 却 高
地 上 権	4,447,832	0	0	889,564



# 明 細 書

(単位 円)

減 価 償 却 累 計 額				年度末償却未済高	備 考
年度当初の現在高	当年度増加額	当年度減少額	累 計		
0	0	0	0	5,797,237,901	
971,903,121	194,833,293	91,732	1,166,644,682	4,028,424,209	
12,809,172,292	2,653,935,531	1,515,963	15,461,591,860	81,721,826,059	
7,576,098,970	1,515,609,426	9,674,863	9,082,033,533	17,832,006,283	
3,931,246	1,314,253	0	5,245,499	3,753,839	
10,618,660	5,700,443	0	16,319,103	23,001,528	
0	0	0	0	2,559,902,685	
0	4,820,220	0	4,820,220	21,958,780	
21,371,724,289	4,376,213,166	11,282,558	25,736,654,897	111,988,111,284	

度増加分。

(単位 円)

年度末現在高	備 考
3,558,268	

# 企 業 債

種 類	発 行 年 月 日	発 行 総 額	償 還 高	
			当 年 度 償 還 高	償 還 高 累 計
政 府 資 金		円	円	円
	平成 5 年 7 月 9 日	731,700,000	46,936,508	682,435,430
	平成 6 年 5 月 27 日	77,600,000	4,533,574	67,933,171
	平成 6 年 5 月 27 日	1,488,000,000	86,932,439	1,302,636,072
	平成 7 年 3 月 27 日	172,500,000	9,883,681	139,970,844
	平成 7 年 8 月 21 日	300,680,000	15,649,546	250,587,160
	平成 7 年 8 月 21 日	236,200,000	12,293,544	196,849,431
	平成 8 年 10 月 21 日	226,100,000	11,115,430	171,623,653
	平成 12 年 3 月 24 日	219,280,000	9,400,854	136,941,861
	平成 12 年 3 月 24 日	3,065,300,000	131,413,888	1,914,300,836
	平成 12 年 5 月 31 日	348,760,000	14,951,851	217,803,010
	平成 13 年 3 月 26 日	2,253,300,000	93,924,369	1,337,092,791
	平成 13 年 5 月 21 日	556,900,000	23,213,279	330,460,646
	平成 14 年 3 月 25 日	2,796,100,000	115,405,127	1,491,897,295
	平成 15 年 3 月 25 日	3,007,200,000	121,283,906	1,572,759,926
	平成 16 年 3 月 25 日	1,569,100,000	62,122,355	718,684,167
	平成 21 年 3 月 25 日	1,517,700,000	54,720,783	410,114,967
	平成 21 年 12 月 22 日	1,789,100,000	63,899,088	451,047,503
	平成 22 年 11 月 25 日	1,398,200,000	49,729,216	308,689,167
	平成 25 年 3 月 25 日	70,200,000	3,507,719	14,028,770
	平成 26 年 5 月 27 日	1,100,000	137,912	824,135
	令和 3 年 3 月 25 日	100,200,000	0	0
	令和 3 年 3 月 25 日	176,900,000	0	0
	令和 4 年 3 月 25 日	90,000,000	0	0
	令和 4 年 3 月 25 日	91,700,000	0	0
	計	22,283,820,000	931,055,069	11,716,680,835
平成 5 年 5 月 28 日	1,608,900,000	98,929,771	1,505,569,437	
平成 6 年 5 月 30 日	610,700,000	38,102,245	570,941,746	
平成 7 年 7 月 31 日	2,007,200,000	104,469,094	1,672,803,466	
平成 8 年 9 月 30 日	2,803,500,000	139,425,255	2,116,403,599	

# 明 細 書

未償還残高	利率	償還終期	借入先	備考
円	年			
%				
49,264,570	4.900	令和5年3月25日	財務省	
9,666,829	4.300	令和6年3月25日	〃	
185,363,928	4.300	令和6年3月25日	〃	
32,529,156	4.650	令和7年3月1日	〃	
50,092,840	3.250	令和7年3月25日	〃	
39,350,569	3.250	令和7年3月25日	〃	
54,476,347	3.100	令和8年9月25日	〃	
82,338,139	2.000	令和12年3月1日	〃	
1,150,999,164	2.000	令和12年3月1日	〃	
130,956,990	2.000	令和12年3月25日	〃	
916,207,209	1.600	令和13年3月3日	〃	
226,439,354	1.600	令和13年3月25日	〃	
1,304,202,705	2.200	令和14年3月1日	〃	
1,434,440,074	1.200	令和15年3月1日	〃	
850,415,833	2.000	令和16年3月1日	〃	
1,107,585,033	1.900	令和21年3月1日	〃	
1,338,052,497	1.900	令和21年9月25日	〃	
1,089,510,833	1.700	令和22年9月25日	〃	
56,171,230	0.010	令和20年3月1日	〃	
275,865	0.010	令和6年3月25日	〃	
100,200,000	0.004	令和23年3月1日	〃	うち令和2年度前借分 76,500,000円
176,900,000	0.004	令和28年3月1日	〃	うち令和元年度前借分 93,700,000円
90,000,000	0.004	令和29年3月25日	〃	うち令和2年度前借分 45,100,000円
91,700,000	0.700	令和34年3月1日	〃	
10,567,139,165				
103,330,563	4.400	令和5年3月31日	郵便貯金・簡易生命保険 管 理 機 構	
39,758,254	4.300	令和5年3月31日	〃	
334,396,534	3.250	令和7年3月31日	〃	
687,096,401	3.300	令和8年9月30日	〃	

種 類	発 行 年 月 日	発 行 総 額	償 還 高	
			当 年 度 償 還 高	償 還 高 累 計
政 府 資 金		円	円	円
	平成10年3月31日	1,737,300,000	77,885,025	1,234,221,450
	平成10年10月15日	2,454,500,000	106,961,384	1,713,320,293
	平成12年3月31日	174,500,000	7,481,070	108,976,444
	平成13年3月30日	152,000,000	6,386,507	93,401,736
	平成15年5月30日	564,400,000	22,731,952	300,400,078
	平成17年3月31日	2,110,800,000	81,755,651	876,855,900
	平成18年3月31日	2,171,300,000	82,360,294	817,889,508
	平成18年12月26日	1,971,000,000	73,985,798	704,863,563
	平成20年2月29日	1,972,600,000	72,515,047	631,389,892
計	20,338,700,000	912,989,093	12,347,037,112	
機 構 資 金	平成7年5月30日	535,300,000	33,147,655	500,846,982
	平成7年5月30日	140,100,000	8,710,918	131,041,603
	平成8年5月16日	287,400,000	16,570,500	252,509,097
	平成8年5月16日	63,600,000	3,666,959	55,878,839
	平成8年10月21日	98,900,000	5,509,022	84,337,423
	平成9年5月30日	535,000,000	28,280,696	445,550,457
	平成9年5月30日	228,200,000	12,062,907	190,046,009
	平成10年3月25日	54,400,000	2,727,865	42,871,612
	平成10年5月28日	390,800,000	19,479,306	308,682,920
	平成10年5月28日	781,100,000	38,816,432	617,669,617
	平成10年9月30日	106,200,000	5,151,315	81,841,871
	平成11年5月28日	741,900,000	35,573,233	554,432,299
	平成11年5月28日	599,600,000	28,824,654	447,468,010
	平成12年3月30日	14,600,000	695,123	10,125,824
	平成12年3月30日	339,200,000	16,149,699	235,252,011
	平成12年5月30日	758,300,000	36,103,527	525,918,636
	平成12年5月30日	379,900,000	18,087,472	263,479,480
	平成13年3月29日	82,000,000	3,791,043	53,587,276
	平成13年5月30日	995,700,000	45,958,906	651,945,750
	平成13年5月30日	319,800,000	14,785,069	208,990,376
平成14年3月28日	11,500,000	528,338	6,830,090	
平成14年3月28日	31,000,000	1,424,218	18,411,547	

未償還残高	利率	償還終期	借入先	備考
円	年 %			
503,078,550	2.100	令和10年3月31日	郵便貯金・簡易生命保険 管理機構	
741,179,707	1.700	令和10年9月30日	〃	
65,523,556	2.000	令和12年3月31日	〃	
58,598,264	1.600	令和12年9月30日	〃	
263,999,922	0.900	令和15年3月31日	〃	
1,233,944,100	2.100	令和17年3月31日	〃	
1,353,410,492	2.100	令和18年3月31日	〃	
1,266,136,437	2.100	令和18年9月30日	〃	
1,341,210,108	2.100	令和19年9月30日	〃	
7,991,662,888				
34,453,018	3.900	令和5年3月20日	地方公共団体金融機構	
9,058,397	3.950	令和5年3月20日	〃	
34,890,903	3.450	令和6年3月20日	〃	
7,721,161	3.450	令和6年3月20日	〃	
14,562,577	3.200	令和6年9月20日	〃	
89,449,543	2.650	令和7年3月20日	〃	
38,153,991	2.650	令和7年3月20日	〃	
11,528,388	2.200	令和8年3月20日	〃	
82,117,080	2.100	令和8年3月20日	〃	
163,430,383	2.050	令和8年3月20日	〃	
24,358,129	1.800	令和8年9月20日	〃	
187,467,701	1.750	令和9年3月20日	〃	
152,131,990	1.800	令和9年3月23日	〃	
4,474,176	2.000	令和10年3月20日	〃	
103,947,989	2.000	令和10年3月20日	〃	
232,381,364	2.000	令和10年3月20日	〃	
116,420,520	2.000	令和10年3月20日	〃	
28,412,724	1.700	令和11年3月21日	〃	
343,754,250	1.650	令和11年3月21日	〃	
110,809,624	1.700	令和11年3月21日	〃	
4,669,910	2.200	令和12年3月21日	〃	
12,588,453	2.200	令和12年3月21日	〃	

種 類	発 行 年 月 日	発 行 総 額	償 還 高	
			当 年 度 償 還 高	償 還 高 累 計
機 構 資 金		円	円	円
	平成14年 5 月 30 日	421,300,000	19,275,894	252,470,519
	平成14年 5 月 30 日	856,600,000	39,192,336	513,330,753
	平成15年 3 月 28 日	122,100,000	5,420,170	70,286,550
	平成15年 3 月 28 日	60,600,000	2,690,110	34,884,235
	平成15年 5 月 29 日	1,273,700,000	56,281,920	743,758,958
	平成15年 5 月 29 日	316,000,000	13,963,325	184,523,695
	平成16年 3 月 30 日	123,500,000	5,429,259	63,167,619
	平成16年 5 月 28 日	320,300,000	14,084,455	162,021,813
	平成16年 5 月 28 日	724,200,000	31,845,027	366,332,177
	平成17年 3 月 30 日	91,000,000	3,918,789	42,030,283
	平成17年 3 月 30 日	93,400,000	4,022,142	43,138,773
	平成17年 5 月 27 日	495,700,000	21,383,549	231,748,228
	平成17年 5 月 27 日	801,600,000	34,579,488	374,761,710
	平成18年 3 月 30 日	13,000,000	549,282	5,480,675
	平成18年 3 月 30 日	87,900,000	3,713,992	37,057,794
	平成18年 5 月 30 日	605,600,000	25,441,396	250,270,576
	平成18年 5 月 30 日	480,400,000	20,181,715	198,530,358
	平成18年12月27日	62,000,000	2,584,472	24,566,837
	平成18年12月27日	47,000,000	1,961,550	18,687,709
	平成19年 5 月 30 日	673,200,000	27,804,129	253,550,209
	平成19年 5 月 30 日	565,800,000	23,368,355	213,099,687
	平成20年 2 月 29 日	57,900,000	2,366,505	20,605,204
	平成20年 2 月 29 日	21,000,000	859,766	7,501,184
	平成20年 5 月 29 日	713,500,000	28,747,152	237,421,968
	平成20年 5 月 29 日	786,700,000	31,696,405	261,779,766
	平成21年 3 月 25 日	98,500,000	3,939,549	29,525,674
	平成21年 3 月 25 日	33,300,000	1,331,848	9,981,777
	平成21年 5 月 28 日	631,500,000	25,014,584	186,220,052
	平成21年 5 月 28 日	522,400,000	20,692,983	154,048,071
平成21年12月24日	56,000,000	2,218,667	15,661,004	
平成21年12月24日	26,600,000	1,053,866	7,438,977	
平成22年 5 月 26 日	424,800,000	14,925,377	98,500,638	

未償還残高	利率	償還終期	借入先	備考
円	年 %			
168,829,481	2.000	令和12年3月21日	地方公共団体金融機構	
343,269,247	2.000	令和12年3月21日	〃	
51,813,450	1.200	令和13年3月20日	〃	
25,715,765	1.200	令和13年3月20日	〃	
529,941,042	0.900	令和13年3月20日	〃	
131,476,305	0.900	令和13年3月20日	〃	
60,332,381	1.900	令和14年3月22日	〃	
158,278,187	2.100	令和14年3月22日	〃	
357,867,823	2.100	令和14年3月22日	〃	
48,969,717	2.100	令和15年3月22日	〃	
50,261,227	2.100	令和15年3月22日	〃	
263,951,772	1.900	令和15年3月22日	〃	
426,838,290	1.900	令和15年3月22日	〃	
7,519,325	2.000	令和16年3月20日	〃	
50,842,206	2.000	令和16年3月20日	〃	
355,329,424	2.300	令和16年3月20日	〃	
281,869,642	2.300	令和16年3月20日	〃	
37,433,163	2.150	令和16年9月20日	〃	
28,312,291	2.100	令和16年9月20日	〃	
419,649,791	2.100	令和17年3月20日	〃	
352,700,313	2.100	令和17年3月20日	〃	
37,294,796	2.100	令和17年9月20日	〃	
13,498,816	2.050	令和17年9月20日	〃	
476,078,032	2.200	令和18年3月20日	〃	
524,920,234	2.200	令和18年3月20日	〃	
68,974,326	1.900	令和19年3月20日	〃	
23,318,223	1.900	令和19年3月20日	〃	
445,279,948	2.100	令和19年3月20日	〃	
368,351,929	2.100	令和19年3月20日	〃	
40,338,996	1.900	令和19年9月20日	〃	
19,161,023	1.900	令和19年9月20日	〃	
326,299,362	2.000	令和22年3月20日	〃	

種 類	発 行 年 月 日	発 行 総 額	償 還 高	
			当 年 度 償 還 高	償 還 高 累 計
機 構 資 金		円	円	円
	平成22年 5 月 26 日	640,700,000	22,511,038	148,562,521
	平成22年 11 月 25 日	39,100,000	1,390,654	8,632,346
	平成22年 11 月 25 日	40,800,000	1,451,117	9,007,666
	平成23年 5 月 26 日	2,131,100,000	74,570,612	428,022,383
	平成24年 4 月 26 日	530,700,000	18,240,244	88,018,794
	平成24年 5 月 24 日	865,800,000	30,286,225	146,717,969
	平成25年 5 月 23 日	630,300,000	22,124,899	86,677,363
	平成25年 5 月 23 日	4,100,000	143,919	563,822
	平成25年 5 月 23 日	1,652,000,000	57,988,787	227,179,129
	平成26年 5 月 23 日	634,000,000	21,946,451	64,931,402
	平成26年 5 月 23 日	6,600,000	228,465	675,943
	平成26年 5 月 23 日	1,576,500,000	54,571,892	161,457,975
	平成26年 5 月 23 日	12,100,000	418,851	1,239,227
	平成27年 5 月 28 日	11,900,000	415,754	826,563
	平成27年 5 月 28 日	552,600,000	19,306,352	38,383,095
	平成27年 5 月 28 日	26,800,000	936,320	1,861,504
	平成27年 5 月 28 日	1,066,300,000	37,253,642	74,064,231
	平成28年 3 月 30 日	558,800,000	21,038,253	21,038,253
	平成28年 3 月 30 日	14,600,000	549,675	549,675
	平成28年 3 月 30 日	1,041,600,000	39,215,184	39,215,184
	平成28年 3 月 30 日	19,700,000	741,686	741,686
	平成29年 3 月 30 日	1,037,800,000	0	0
	平成29年 3 月 30 日	514,500,000	0	0
	平成29年 3 月 30 日	6,900,000	0	0
	平成30年 3 月 29 日	665,000,000	0	0
	平成30年 3 月 29 日	1,277,600,000	0	0
	平成31年 3 月 28 日	1,037,000,000	0	0
	平成31年 3 月 28 日	258,100,000	0	0
	令和 2 年 2 月 27 日	750,000,000	0	0
令和 2 年 3 月 26 日	1,295,900,000	0	0	
令和 2 年 3 月 26 日	275,200,000	0	0	
令和 2 年 12 月 3 日	750,000,000	0	0	



未償還残高	利率	償還終期	借入先	備考
円	年 %			
492,137,479	2.000	令和22年3月20日	地方公共団体金融機構	
30,467,654	1.700	令和22年9月20日	〃	
31,792,334	1.700	令和22年9月20日	〃	
1,703,077,617	1.800	令和23年3月20日	〃	
442,681,206	1.800	令和24年3月20日	〃	
719,082,031	1.600	令和24年3月20日	〃	
543,622,637	1.400	令和25年3月20日	〃	
3,536,178	1.400	令和25年3月20日	〃	
1,424,820,871	1.400	令和25年3月20日	〃	
569,068,598	1.400	令和26年3月20日	〃	
5,924,057	1.400	令和26年3月20日	〃	
1,415,042,025	1.400	令和26年3月20日	〃	
10,860,773	1.400	令和26年3月20日	〃	
11,073,437	1.200	令和27年3月20日	〃	
514,216,905	1.200	令和27年3月20日	〃	
24,938,496	1.200	令和27年3月20日	〃	
992,235,769	1.200	令和27年3月20日	〃	
537,761,747	0.500	令和28年3月21日	〃	
14,050,325	0.500	令和28年3月21日	〃	
1,002,384,816	0.500	令和28年3月21日	〃	
18,958,314	0.500	令和28年3月21日	〃	
1,037,800,000	0.600	令和29年3月20日	〃	
514,500,000	0.600	令和29年3月20日	〃	
6,900,000	0.600	令和29年3月20日	〃	
665,000,000	0.600	令和30年3月23日	〃	
1,277,600,000	0.600	令和30年3月23日	〃	
1,037,000,000	0.400	令和31年3月20日	〃	
258,100,000	0.500	令和31年3月22日	〃	
750,000,000	0.001	令和21年9月20日	〃	資本費平準化債
1,295,900,000	0.001	令和32年3月20日	〃	
275,200,000	0.300	令和32年3月20日	〃	
750,000,000	0.003	令和22年9月20日	〃	資本費平準化債

種 類	発 行 年 月 日	発 行 総 額	償 還 高	
			当 年 度 償 還 高	償 還 高 累 計
機 構 資 金		円	円	円
	令和3年3月25日	566,000,000	0	0
	令和3年3月30日	1,370,400,000	0	0
	令和3年10月28日	600,000,000	0	0
	令和4年3月24日	1,214,900,000	0	0
	令和4年3月30日	1,156,300,000	0	0
	計	43,933,300,000	1,291,912,934	12,348,467,933
民 間 資 金	平成20年5月29日	1,200,000,000	70,587,710	776,464,810
	平成21年5月28日	1,500,000,000	88,234,638	882,346,380
	平成22年3月23日	235,900,000	20,300,000	235,900,000
	平成22年5月28日	1,600,000,000	94,117,646	847,058,814
	平成23年5月30日	1,500,000,000	88,234,548	705,876,384
	平成24年5月25日	1,400,000,000	82,343,556	576,404,892
	平成25年3月31日	552,400,000	61,520,000	552,400,000
	平成25年5月31日	1,100,000,000	64,700,000	388,200,000
	平成25年9月20日	466,900,000	55,000,000	466,900,000
	平成25年9月20日	83,300,000	8,760,000	74,460,000
	平成26年3月31日	17,400,000	1,022,760	5,113,800
	平成26年5月30日	1,000,000,000	58,817,704	294,088,520
	平成27年5月29日	900,000,000	52,938,204	211,752,816
	平成28年3月30日	950,000,000	55,880,000	167,640,000
	平成29年2月8日	700,000,000	41,176,000	82,352,000
	平成29年12月25日	800,000,000	47,058,000	47,058,000
	平成31年3月8日	800,000,000	0	0
	令和4年3月29日	42,700,000	0	0
		計	14,848,600,000	890,690,766
総 計		101,404,420,000	4,026,647,862	42,726,202,296

未償還残高	利率	償還終期	借入先	備考
円	年			
566,000,000	0.004	令和33年3月20日	地方公共団体金融機構	
1,370,400,000	0.004	令和33年3月20日	〃	
600,000,000	0.003	令和23年9月20日	〃	資本費平準化債
1,214,900,000	0.050	令和34年3月20日	〃	
1,156,300,000	0.050	令和34年3月20日	〃	
31,584,832,067				
423,535,190	2.272	令和10年3月31日	(株)三井住友銀行	資本費平準化債
617,653,620	0.000	令和11年3月31日	いわき信用組合	〃
0	0.750	令和4年3月20日	ひまわり信用金庫	公的資金補償金免除繰上償還借換債
752,941,186	0.000	令和12年3月31日	〃	資本費平準化債
794,123,616	0.000	令和13年3月31日	(株)東邦銀行	〃
823,595,108	0.000	令和14年3月31日	〃	〃
0	0.100	令和4年3月31日	ひまわり信用金庫	公的資金補償金免除繰上償還借換債
711,800,000	0.000	令和15年3月31日	(株)東邦銀行	資本費平準化債
0	0.000	令和4年3月31日	〃	公的資金補償金免除繰上償還借換債
8,840,000	0.000	令和5年3月31日	〃	〃
12,286,200	0.000	令和16年3月31日	〃	
705,911,480	0.000	令和16年3月31日	〃	資本費平準化債
688,247,184	0.000	令和17年3月31日	〃	〃
782,360,000	0.063	令和18年3月30日	いわき信用組合	〃
617,648,000	0.200	令和19年3月31日	あぶくま信用金庫	〃
752,942,000	0.480	令和20年3月31日	〃	〃
800,000,000	0.370	令和21年3月31日	(株)東邦銀行	〃
42,700,000	0.290	令和24年3月25日	いわき信用組合	
8,534,583,584				
58,678,217,704				