

第4 花き部

1 平成 30 年度概況

(1) 総取扱高

本年度の開市日数は 254 日、総取扱数量は 8,824,415 本／鉢／個で前年度対比は 92.7%、総取扱金額は 629,951,929 円で前年度対比は 93.8%であった。

一ヶ月平均取扱数量は 735,368 本／鉢／個で、最高は 8 月の 1,235,771 本／鉢／個、最低は 2 月の 518,340 本／鉢／個であった。

また、一日平均取扱数量は 34,742 本／鉢／個で、一日平均取扱金額は 2,480,126 円であった。

種別取扱数量では、切り花は 8,679,252 本で前年度対比 94.1%、鉢物は 61,396 鉢で前年度対比 63.3%、観葉植物は 3,851 鉢で前年度対比 107.2%、花木・庭木は 11,139 鉢で前年度対比 16.0%、苗物は 59,487 本で前年度対比 53.3%、球根・種子は 9,290 個で前年度対比 108.4%となっている。

また、種別取扱金額では、切り花は 578,799,376 円で前年度対比 97.5%、鉢物は 40,350,609 円で前年度対比 71.7%、観葉植物は 4,236,109 円で前年度対比 88.4%、花木・庭木は 2,069,683 円で前年度対比 20.5%、苗物は 4,397,929 円で前年度対比 70.7%、球根・種子は 98,223 円で前年度対比 19.5%となっている。

(2) 出荷地別取扱状況

順位	取扱数量		取扱金額	
	出荷地	割合 (%)	出荷地	割合 (%)
1	愛知	15.6	愛知	15.6
2	福島	12.1	福島	11.8
3	コロンビア	8.5	千葉	7.7
4	千葉	7.9	神奈川	7.6
5	パキスタン	7.6	パキスタン	7.1
6	沖縄	6.3	コロンビア	6.6
7	茨城	5.7	茨城	6.4
8	神奈川	5.4	沖縄	4.5
9	ベトナム	4.3	東京	3.3
10	岩手	3.7	ベトナム	3.3
11	東京	2.0	岩手	3.2
12	静岡	1.9	静岡	2.2
13	インドネシア	1.6	群馬	1.9
14	群馬	1.5	埼玉	1.9
15	オマーン	1.5	山形	1.8
	計	85.6	計	84.9

(3) 本・鉢・個あたりの平均単価

本年度の総平均単価は 71 円で前年度対比 100.0%、種別にみると切り花は 67 円で前年度対比 104.7%、鉢物は 657 円で前年度対比 113.1%、観葉植物は 1,100 円で前年度対比 82.5%、花木・庭木は 186 円で前年度対比 128.3%、苗物は 74 円で前年度対比 132.1%、球根・種子は 11 円で前年度対比 18.6%となっている。

2 取扱概況

(1) 総括表

区分		合計	4月	5月	6月	7月	8月
開市日数		254日	21日	21日	22日	22日	21日
合計	年間取扱高	数量 8,824,415 金額 629,951,929 単価 71	数量 627,640 金額 37,213,772 単価 59	数量 599,854 金額 41,091,086 単価 69	数量 560,753 金額 37,048,853 単価 66	数量 652,861 金額 44,523,204 単価 68	数量 1,235,771 金額 92,336,127 単価 75
	一日平均取扱高	数量 34,742 金額 2,480,126	数量 29,888 金額 1,772,084	数量 28,564 金額 1,956,718	数量 25,489 金額 1,684,039	数量 29,676 金額 2,023,782	数量 58,846 金額 4,396,958
切り花		数量 8,679,252 金額 578,799,376 単価 67	数量 608,811 金額 32,748,119 単価 54	数量 581,858 金額 36,160,156 単価 62	数量 544,930 金額 32,602,991 単価 60	数量 645,275 金額 40,180,420 単価 62	数量 1,233,170 金額 89,532,061 単価 73
鉢物		数量 61,396 金額 40,350,609 単価 657	数量 6,276 金額 2,977,102 単価 474	数量 5,999 金額 3,287,287 単価 548	数量 4,608 金額 2,963,908 単価 643	数量 4,529 金額 3,561,856 単価 786	数量 1,586 金額 2,589,136 単価 1,632
その他	観葉植物	数量 3,851 金額 4,236,109 単価 1,100	数量 298 金額 649,822 単価 2,181	数量 564 金額 521,237 単価 924	数量 706 金額 792,040 単価 1,122	数量 487 金額 510,280 単価 1,048	数量 346 金額 199,092 単価 575
	花木・庭木	数量 11,139 金額 2,069,683 単価 186	数量 40 金額 65,070 単価 1,627	数量 22 金額 11,448 単価 520	数量 8 金額 15,552 単価 1,944		
	苗物	数量 59,487 金額 4,397,929 単価 74	数量 12,015 金額 752,059 単価 63	数量 11,411 金額 1,110,958 単価 97	数量 10,501 金額 674,362 単価 64	数量 2,490 金額 264,816 単価 106	数量 669 金額 15,838 単価 24
	球根・種子	数量 9,290 金額 98,223 単価 11	数量 200 金額 21,600 単価 108			数量 80 金額 5,832 単価 73	
	他	数量 金額 単価					

ア 月別取扱数量推移図

(万本)

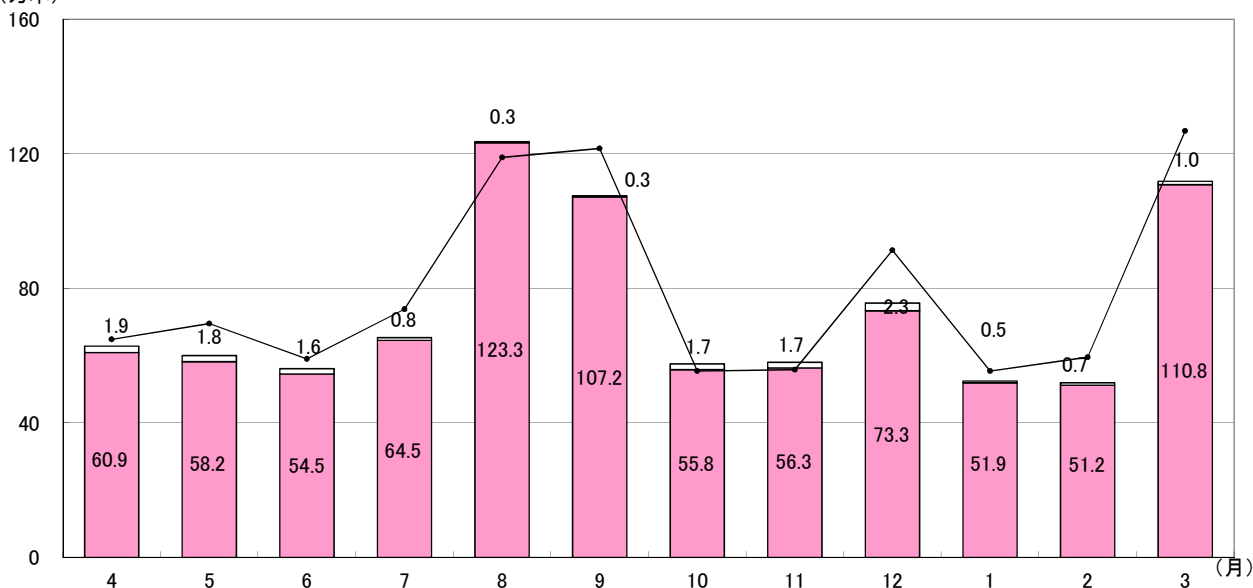

単位：数量…本・鉢・個／金額・単価…円

9 月	10 月	11 月	12 月	1 月	2 月	3 月
21 日	23 日	20 日	21 日	20 日	20 日	22 日
1,074,431	575,520	580,541	756,040	524,693	518,340	1,117,971
76,075,918	47,817,696	42,063,939	62,118,954	40,017,737	33,346,536	76,298,107
71	83	72	82	76	64	68
51,163	25,023	29,027	36,002	26,235	25,917	50,817
3,622,663	2,079,030	2,103,197	2,958,045	2,000,887	1,667,327	3,468,096
1,071,505	558,254	563,125	733,359	519,445	511,789	1,107,731
73,119,846	42,979,572	37,016,266	54,664,680	37,715,087	30,311,882	71,768,296
68	77	66	75	73	59	65
1,670	5,755	5,805	7,560	4,246	5,183	8,179
2,699,140	3,825,416	4,504,260	4,969,516	2,201,418	2,667,722	4,103,848
1,616	665	776	657	518	515	502
420	369	213	131	45	144	128
194,107	311,439	109,875	372,816	73,529	263,823	238,049
462	844	516	2,846	1,634	1,832	1,860
10	2	2	11,052	3		
19,440	17,280	2,160	1,928,709	10,024		
1,944	8,640	1,080	175	3,341		
826	7,010	6,816	3,938	954	1,224	1,633
43,385	649,102	411,134	183,233	17,679	103,109	172,254
53	93	60	47	19	84	105
	4,130	4,580				300
	34,887	20,244				15,660
	8	4				52

イ 月別取扱金額推移図

(千万円)

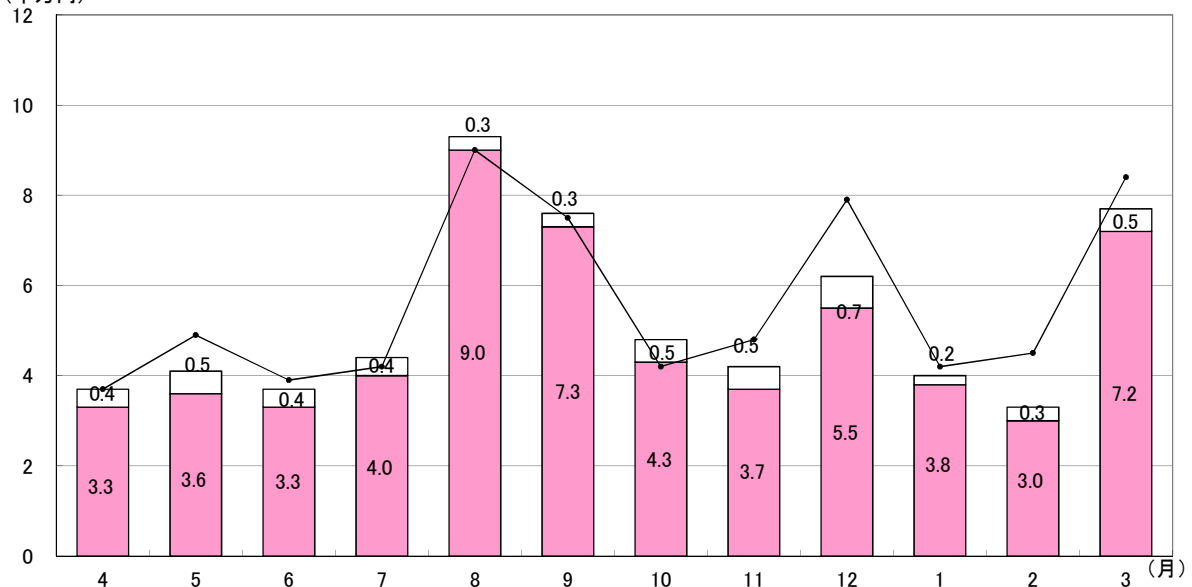

(2) 県内・県外別取扱高表

区 分		合 計	4 月	5 月	6 月	7 月	8 月		
合 計	数量	8,824,415	627,640	599,854	560,753	652,861	1,235,771		
	金額	629,951,929	37,213,772	41,091,086	37,048,853	44,523,204	92,336,127		
小 計	県 内	数量	1,065,643	15,970	31,122	43,611	152,888	361,742	
		金額	74,500,324	1,519,311	3,130,621	3,748,776	9,263,299	19,855,326	
	県 外	数量	7,758,772	611,670	568,732	517,142	499,973	874,029	
		金額	555,451,605	35,694,461	37,960,465	33,300,077	35,259,905	72,480,801	
切り花	県 内	数量	1,023,223	9,781	23,518	37,589	150,930	361,235	
		金額	68,271,827	1,070,787	2,128,081	3,359,578	9,050,432	19,828,503	
	県 外	数量	7,656,029	599,030	558,340	507,341	494,345	871,935	
		金額	510,527,549	31,677,332	34,032,075	29,243,413	31,129,988	69,703,558	
鉢 物	県 内	数量	13,658	928	1,247	940	665	127	
		金額	3,587,864	152,150	490,332	135,950	94,748	18,468	
	県 外	数量	47,738	5,348	4,752	3,668	3,864	1,459	
		金額	36,762,745	2,824,952	2,796,955	2,827,958	3,467,108	2,570,668	
そ の 他	観葉 植物	県 内	数量	276	39	30	147	57	1
			金額	35,370	3,348	4,471	17,561	4,374	3,240
		県 外	数量	3,575	259	534	559	430	345
			金額	4,200,739	646,474	516,766	774,479	505,906	195,852
	花木 ・ 庭木	県 内	数量	1,778	0	0	0	0	0
			金額	759,385	0	0	0	0	0
		県 外	数量	9,361	40	22	8	0	0
			金額	1,310,298	65,070	11,448	15,552	0	0
	苗物	県 内	数量	26,708	5,222	6,327	4,935	1,236	379
			金額	1,845,878	293,026	507,737	235,687	113,745	5,115
		県 外	数量	32,779	6,793	5,084	5,566	1,254	290
			金額	2,552,051	459,033	603,221	438,675	151,071	10,723
	球根 ・ 種子	県 内	数量	0	0	0	0	0	0
			金額	0	0	0	0	0	0
		県 外	数量	9,290	200	0	0	80	0
			金額	98,223	21,600	0	0	5,832	0
他	県 内	数量	0	0	0	0	0	0	
		金額	0	0	0	0	0	0	
	県 外	数量	0	0	0	0	0	0	
		金額	0	0	0	0	0	0	

単位:数量…本・鉢・個／金額…円

9 月	10 月	11 月	12 月	1 月	2 月	3 月
1,074,431	575,520	580,541	756,040	524,693	518,340	1,117,971
76,075,918	47,817,696	42,063,939	62,118,954	40,017,737	33,346,536	76,298,107
292,744	51,546	30,719	29,825	14,011	18,944	22,521
15,756,756	5,195,210	3,942,710	5,514,203	1,807,840	2,241,573	2,524,699
781,687	523,974	549,822	726,215	510,682	499,396	1,095,450
60,319,162	42,622,486	38,121,229	56,604,751	38,209,897	31,104,963	73,773,408
292,466	46,058	26,499	25,080	12,546	17,633	19,888
15,583,644	4,295,997	3,060,482	4,041,635	1,666,802	2,108,344	2,077,542
779,039	512,196	536,626	708,279	506,899	494,156	1,087,843
57,536,202	38,683,575	33,955,784	50,623,045	36,048,285	28,203,538	69,690,754
133	1,972	1,303	2,375	995	781	2,192
166,632	510,030	693,113	684,867	124,351	103,529	413,694
1,537	3,783	4,502	5,185	3,251	4,402	5,987
2,532,508	3,315,386	3,811,147	4,284,649	2,077,067	2,564,193	3,690,154
1	0	1	0	0	0	0
1,080	0	1,296	0	0	0	0
419	369	212	131	45	144	128
193,027	311,439	108,579	372,816	73,529	263,823	238,049
0	0	0	1,776	2	0	0
0	0	0	751,305	8,080	0	0
10	2	2	9,276	1	0	0
19,440	17,280	2,160	1,177,404	1,944	0	0
144	3,516	2,916	594	468	530	441
5,400	389,183	187,819	36,396	8,607	29,700	33,463
682	3,494	3,900	3,344	486	694	1,192
37,985	259,919	223,315	146,837	9,072	73,409	138,791
0	0	0	0	0	0	0
0	0	0	0	0	0	0
0	4,130	4,580	0	0	0	300
0	34,887	20,244	0	0	0	15,660
0	0	0	0	0	0	0
0	0	0	0	0	0	0
0	0	0	0	0	0	0
0	0	0	0	0	0	0

(3) 委託・買付別取扱高表

区 分		合 計	4 月	5 月	6 月	7 月	8 月		
合 計	数量	8,824,415	627,640	599,854	560,753	652,861	1,235,771		
	金額	629,951,929	37,213,772	41,091,086	37,048,853	44,523,204	92,336,127		
小 計	委 託	数量	7,035,055	627,400	599,831	381,467	514,106	984,572	
		金額	465,859,031	37,166,760	41,109,678	21,721,607	32,062,681	70,675,430	
	買 付	数量	1,789,360	240	23	179,286	138,755	251,199	
		金額	164,092,898	47,012	-18,592	15,327,246	12,460,523	21,660,697	
切り花	委 託	数量	6,902,303	608,811	581,858	367,115	507,687	982,614	
		金額	424,351,090	32,785,481	36,190,445	18,616,884	28,660,737	68,359,577	
	買 付	数量	1,776,949	0	0	177,815	137,588	250,556	
		金額	154,448,286	-37,362	-30,289	13,986,107	11,519,683	21,172,484	
鉢 物	委 託	数量	53,236	6,276	5,999	3,611	3,570	1,174	
		金額	32,863,253	2,977,102	3,287,287	2,108,049	2,931,311	2,183,430	
	買 付	数量	8,160	0	0	997	959	412	
		金額	7,487,356	0	0	855,859	630,545	405,706	
その他	観葉植物	委 託	数量	2,290	298	563	364	296	115
			金額	2,450,479	652,118	520,988	343,073	206,724	116,585
		買 付	数量	1,561	0	1	342	191	231
			金額	1,785,630	-2,296	249	448,967	303,556	82,507
	花木・庭木	委 託	数量	10,921	0	0	8	0	0
			金額	1,974,514	0	0	15,552	0	0
		買 付	数量	218	40	22	0	0	0
			金額	95,169	65,070	11,448	0	0	0
	苗物	委 託	数量	57,215	12,015	11,411	10,369	2,473	669
			金額	4,143,072	752,059	1,110,958	638,049	258,077	15,838
		買 付	数量	2,272	0	0	132	17	0
			金額	254,857	0	0	36,313	6,739	0
球根・種子	委 託	数量	9,090	0	0	0	80	0	
		金額	76,623	0	0	0	5,832	0	
	買 付	数量	200	200	0	0	0	0	
		金額	21,600	21,600	0	0	0	0	
他	委 託	数量	0	0	0	0	0	0	
		金額	0	0	0	0	0	0	
	買 付	数量	0	0	0	0	0	0	
		金額	0	0	0	0	0	0	

単位:数量…本・鉢・個／金額…円

9 月	10 月	11 月	12 月	1 月	2 月	3 月
1,074,431	575,520	580,541	756,040	524,693	518,340	1,117,971
76,075,918	47,817,696	42,063,939	62,118,954	40,017,737	33,346,536	76,298,107
841,959	398,663	418,328	580,436	391,368	381,299	915,626
55,406,919	30,256,327	26,816,567	44,172,901	26,438,626	21,681,988	58,349,547
232,472	176,857	162,213	175,604	133,325	137,041	202,345
20,668,999	17,561,369	15,247,372	17,946,053	13,579,111	11,664,548	17,948,560
840,580	382,655	402,024	558,380	387,037	377,194	906,348
53,381,374	26,419,011	22,892,880	37,607,399	24,829,092	19,797,244	54,810,966
230,925	175,599	161,101	174,979	132,408	134,595	201,383
19,738,472	16,560,561	14,123,386	17,057,281	12,885,995	10,514,638	16,957,330
912	5,044	5,217	7,201	3,351	3,461	7,420
1,920,898	3,013,987	3,478,555	4,346,845	1,561,296	1,715,155	3,339,338
758	711	588	359	895	1,722	759
778,242	811,429	1,025,705	622,671	640,122	952,567	764,510
208	214	46	67	23	73	23
72,256	176,702	46,965	127,872	20,535	139,153	27,508
212	155	167	64	22	71	105
121,851	134,737	62,910	244,944	52,994	124,670	210,541
10	2	0	10,898	3	0	0
19,440	17,280	0	1,912,218	10,024	0	0
0	0	2	154	0	0	0
0	0	2,160	16,491	0	0	0
249	6,618	6,461	3,890	954	571	1,535
12,951	594,460	377,923	178,567	17,679	30,436	156,075
577	392	355	48	0	653	98
30,434	54,642	33,211	4,666	0	72,673	16,179
0	4,130	4,580	0	0	0	300
0	34,887	20,244	0	0	0	15,660
0	0	0	0	0	0	0
0	0	0	0	0	0	0
0	0	0	0	0	0	0
0	0	0	0	0	0	0
0	0	0	0	0	0	0

3 種別・出荷地別取扱高表

種別 出荷地別	合 計		切 花		鉢 物		その他	
	数 量	金 額	数 量	金 額	数 量	金 額	数 量	金 額
北海道	19,445	2,137,104	19,445	2,137,104				
青森	6,783	226,255	4,360	66,123	2,423	160,132		
岩手	327,426	20,229,166	327,426	20,229,166				
宮城	1,680	127,656	1,680	127,656				
山形	109,439	11,249,952	100,090	10,622,288	683	147,263	8,666	480,401
福島	1,065,643	74,500,324	1,023,223	68,271,827	13,658	3,587,864	28,762	2,640,633
茨城	505,045	40,100,542	471,268	28,647,166	15,639	9,686,594	18,138	1,766,782
栃木	24,681	6,174,645	6,032	1,013,239	9,947	4,426,915	8,702	734,491
群馬	129,521	11,891,713	129,121	11,854,993			400	36,720
埼玉	95,314	11,819,321	93,081	4,621,910	1,636	6,697,002	597	500,409
千葉	699,924	48,449,725	695,919	46,382,324	1,800	1,680,666	2,205	386,735
東京	179,680	20,846,385	164,048	9,013,543	9,954	9,158,917	5,678	2,673,925
神奈川	475,861	48,190,483	475,785	47,982,959	76	207,524		
新潟	56,440	7,405,109	47,730	7,349,978			8,710	55,131
石川	1,800	200,880	1,800	200,880				
福井	100	5,400	100	5,400				
長野	107,808	7,254,374	107,692	6,656,594	116	597,780		
岐阜	2,063	853,946			1,514	448,522	549	405,424
静岡	172,058	13,691,916	168,038	9,434,885	2,660	3,135,738	1,360	1,121,293
愛知	1,378,705	98,570,123	1,377,420	98,235,431	1,285	334,692		
京都	11,160	1,758,668	11,160	1,758,668				
大阪	74,835	4,664,758	74,835	4,664,758				
兵庫	1,020	60,264	1,020	60,264				
奈良	800	12,420	800	12,420				
和歌山	48,720	2,162,456	48,720	2,162,456				
徳島	435	214,682	430	133,682	5	81,000		
高知	26,469	4,903,874	26,469	4,903,874				
福岡	1,920	113,616	1,920	113,616				
長崎	270	41,364	270	41,364				
熊本	68,139	6,784,357	68,139	6,784,357				
大分	51,310	2,420,762	51,310	2,420,762				
宮崎	70,190	1,995,500	70,190	1,995,500				
鹿児島	97,675	4,097,392	97,675	4,097,392				
沖縄	554,580	28,240,483	554,580	28,240,483				
アメリカ	4,530	70,956	4,530	70,956				
メキシコ	600	25,920	600	25,920				
コスタリカ	4,740	38,664	4,740	38,664				
コロンビア	746,889	41,806,943	746,889	41,806,943				
ボリビア	20,135	1,417,366	20,135	1,417,366				
ベトナム	378,779	20,612,792	378,779	20,612,792				

単位:数量…本・鉢・個/金額…円

種別 出荷地別	合 計		切 花		鉢 物		その他	
	数 量	金 額	数 量	金 額	数 量	金 額	数 量	金 額
インドネシア	143,200	3,879,220	143,200	3,879,220				
台湾	44,609	5,546,190	44,609	5,546,190				
韓国	96,686	8,192,026	96,686	8,192,026				
中国	93,554	5,771,086	93,554	5,771,086				
オマーン	128,080	9,473,172	128,080	9,473,172				
パキスタン	668,723	44,609,298	668,723	44,609,298				
タイ	91,902	3,440,266	91,902	3,440,266				
ニュージーランド	5,762	1,905,055	5,762	1,905,055				
オーストラリア	540	54,000	540	54,000				
トンガ	5,387	163,398	5,387	163,398				
オランダ	550	141,696	550	141,696				
イタリア	120	9,180	120	9,180				
イスラエル	420	38,340	420	38,340				
エクアドル	12,615	732,078	12,615	732,078				
南アフリカ	9,655	628,668	9,655	628,668				
総計	8,824,415	629,951,929	8,679,252	578,799,376	61,396	40,350,609	83,767	10,801,944
平均単価		71		67		657		129

4 種別・月別平均単価推移図

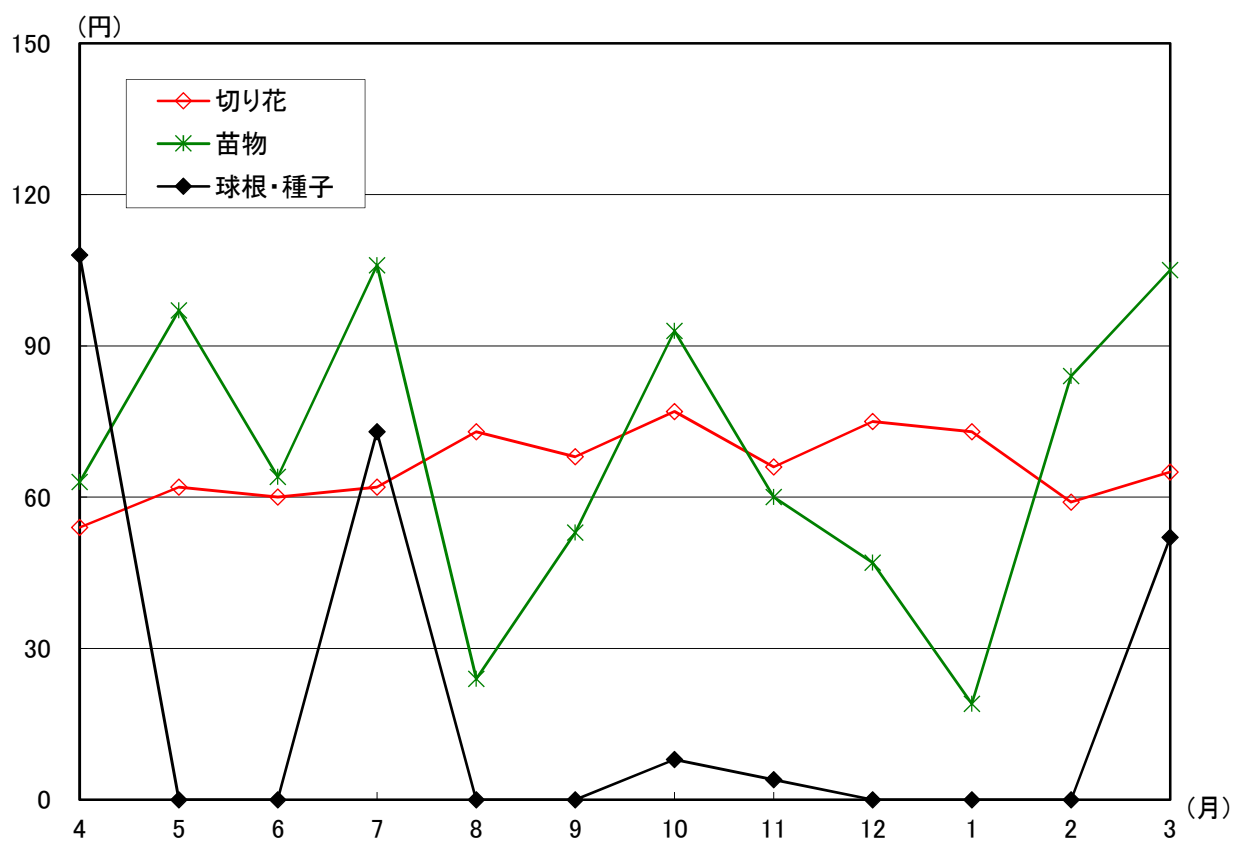
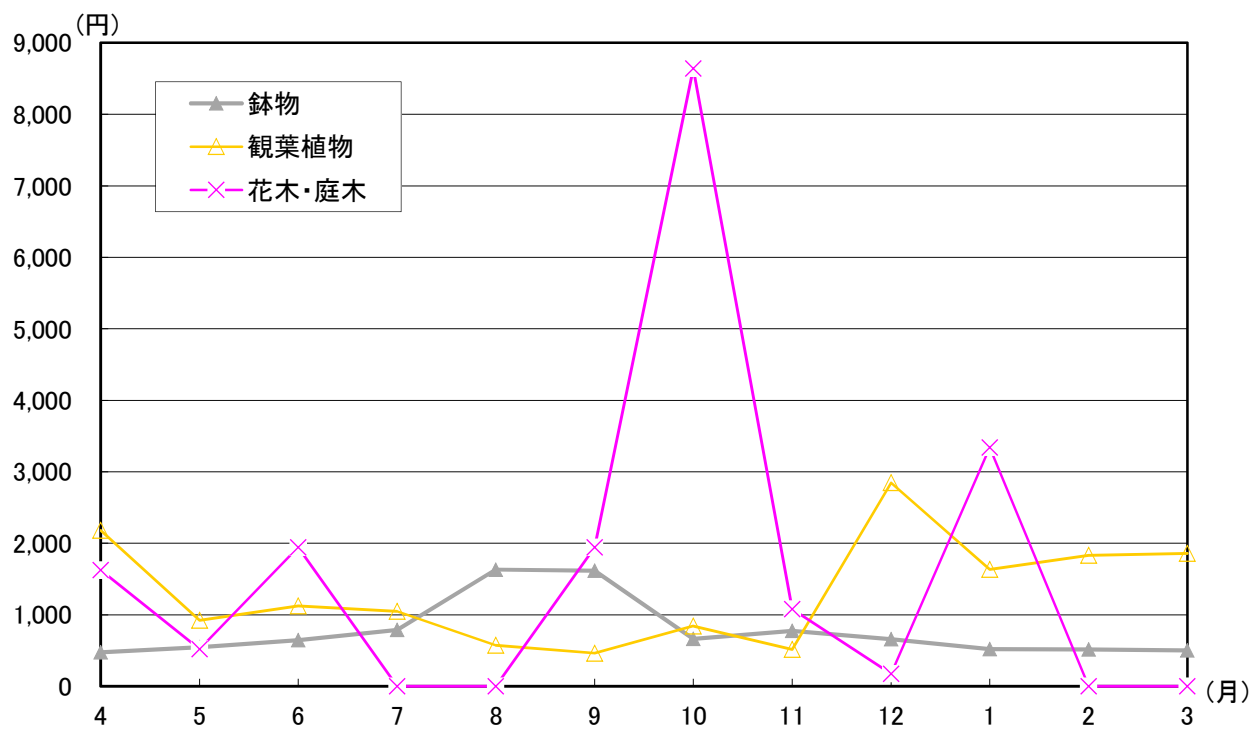

5 品目別取扱高順位表

(1) 切り花

数量 順位	品目	数量(本)	比率	金額 順位	金額(円)	比率	平均単価 (円)
1	大菊 計	1,838,523	21.2%	1	128,249,422	22.2%	70
2	スプレー菊	1,367,612	15.8%	2	91,906,907	15.9%	67
3	カーネーション 計	994,244	11.5%	3	51,252,921	8.9%	52
4	小菊	801,155	9.2%	5	35,972,777	6.2%	45
5	バラ 計	371,847	4.3%	6	32,139,684	5.6%	86
6	りんどう	358,616	4.1%	9	18,351,234	3.2%	51
7	百合 計	284,287	3.3%	4	42,483,476	7.3%	149
8	トルコキキョウ	239,254	2.8%	7	29,154,346	5.0%	122
9	ラン 計	224,955	2.6%	8	23,142,323	4.0%	103
10	ガーベラ	220,695	2.5%	14	5,087,909	0.9%	23
11	スターチース	154,180	1.8%	11	9,926,953	1.7%	64
12	スイトピー	123,990	1.4%	15	3,709,078	0.6%	30
13	かすみ草	115,369	1.3%	12	9,182,668	1.6%	80
14	ストック	91,524	1.1%	13	6,913,127	1.2%	76
15	フェニックス(葉)	91,060	1.0%	16	3,038,402	0.5%	33
16	榊(枝)	62,921	0.7%	10	16,508,023	2.9%	262
17	チューリップ	51,390	0.6%	17	2,655,010	0.5%	52
18	スナップ	46,370	0.5%	18	2,352,375	0.4%	51
19	グラジオラス	45,607	0.5%	19	2,316,942	0.4%	51
20	ソテツ(葉)	33,422	0.4%	20	1,687,334	0.3%	50
21	ケイトウ	30,762	0.4%	21	1,331,677	0.2%	43
22	フリーズア	28,320	0.3%	22	1,195,398	0.2%	42
23	アスター	18,140	0.2%	23	1,004,670	0.2%	55
24	アイリス	17,510	0.2%	27	668,386	0.1%	38
25	なでしこ	17,380	0.2%	32	485,298	0.1%	28
26	カラー	17,182	0.2%	24	899,338	0.2%	52
27	その他柳(枝)	15,638	0.2%	26	699,057	0.1%	45
28	きんせんか	12,550	0.1%	33	433,026	0.1%	35
29	葉ラン(葉)	12,371	0.1%	34	368,814	0.1%	30
30	ドウダン(枝)	9,840	0.1%	31	491,886	0.1%	50

数量 順位	品目	数量(本)	比率	金額 順位	金額(円)	比率	平均単価 (円)
31	しゃくやく	9,675	0.1%	29	530,766	0.1%	55
32	菖蒲	9,083	0.1%	28	633,658	0.1%	70
33	水仙	7,680	0.1%	37	295,272	0.1%	38
34	雪柳(枝)	6,950	0.1%	36	300,915	0.1%	43
35	なのはな	5,950	0.1%	44	126,468	0.0%	21
36	桃(枝)	4,837	0.1%	25	853,481	0.1%	176
37	リヤトリス	4,300	0.0%	41	221,670	0.0%	52
38	コデマリ(枝)	4,090	0.0%	40	228,150	0.0%	56
39	桜(枝)	3,521	0.0%	30	499,554	0.1%	142
40	ユーカリ(枝)	3,520	0.0%	38	290,898	0.1%	83
41	アンスリウム	3,378	0.0%	39	288,534	0.0%	85
42	ダリア	1,952	0.0%	35	357,890	0.1%	183
43	みやこわすれ	1,820	0.0%	46	49,896	0.0%	27
44	ボケ(枝)	1,610	0.0%	42	143,640	0.0%	89
45	エニシダ(枝)	1,200	0.0%	45	56,916	0.0%	47
46	ストレッチア	590	0.0%	43	129,492	0.0%	219
47	南天(枝)	555	0.0%	47	40,122	0.0%	72
48	マーガレット	400	0.0%	51	23,328	0.0%	58
49	キンポージュ(枝)	375	0.0%	49	29,862	0.0%	80
50	ポーピー	320	0.0%	54	4,212	0.0%	13
51	椿(枝)	181	0.0%	48	34,290	0.0%	189
52	アカシア(枝)	135	0.0%	50	26,244	0.0%	194
53	ツツジ(枝)	78	0.0%	52	5,918	0.0%	76
54	梅(枝)	17	0.0%	53	4,320	0.0%	254
1	その他切り花	477,791	5.5%	1	30,481,056	5.3%	64
2	その他切り葉	376,834	4.3%	2	12,247,374	2.1%	33
3	その他切り枝	55,696	0.6%	3	7,286,989	1.3%	131
	切り花 合計	8,679,252	100.0%		578,799,376	100.0%	67

(2) 鉢物

数量 順位	品目	数量(鉢)	比率	金額 順位	金額(円)	比率	平均単価 (円)
1	プリムラ(鉢) 計	8,773	14.3%	3	1,684,875	4.2%	192
2	シクラメン(鉢)	6,476	10.5%	2	2,585,180	6.4%	399
3	ラン(鉢) 計	5,816	9.5%	1	22,917,786	56.8%	3,940
4	バラ(鉢)	2,550	4.2%	10	346,186	0.9%	136
5	サボテン(鉢)	1,896	3.1%	8	491,520	1.2%	259
6	ベコニア(鉢)	1,864	3.0%	6	607,629	1.5%	326
7	ポインセチア(鉢)	1,762	2.9%	5	660,208	1.6%	375
8	カーネーション(鉢)	1,683	2.7%	7	591,937	1.5%	352
9	葉ぼたん(鉢)	1,630	2.7%	12	285,492	0.7%	175
10	カランコエ(鉢)	953	1.6%	11	301,904	0.7%	317
11	菊(鉢)	854	1.4%	13	281,038	0.7%	329
12	あじさい(鉢)	666	1.1%	9	356,412	0.9%	535
13	アナナス(鉢)	574	0.9%	4	1,422,468	3.5%	2,478
14	ハイビスカス(鉢)	445	0.7%	14	200,240	0.5%	450
15	ラナンキュラス(鉢)	340	0.6%	19	78,117	0.2%	230
16	デヘン(鉢)	328	0.5%	21	76,972	0.2%	235
17	鉄線(鉢)	293	0.5%	15	163,496	0.4%	558
18	ゼラニューム(鉢)	255	0.4%	17	83,764	0.2%	328
19	アザレア(鉢)	219	0.4%	20	77,846	0.2%	355
20	シャコバ(鉢)	192	0.3%	18	79,670	0.2%	415
21	日日草(鉢)	190	0.3%	28	9,256	0.0%	49
22	ホクシャ(鉢)	182	0.3%	26	15,252	0.0%	84
23	ルピナス(鉢)	176	0.3%	22	33,609	0.1%	191
24	キカラー(鉢)	150	0.2%	16	121,512	0.3%	810
25	ペラゴニューム(鉢)	73	0.1%	25	21,006	0.1%	288
26	アロエ(鉢)	48	0.1%	24	22,032	0.1%	459
27	ブライダルベール(鉢)	30	0.0%	27	14,580	0.0%	486
28	ジャスミン(鉢)	22	0.0%	29	8,316	0.0%	378
29	スパッティフィラン(鉢)	20	0.0%	23	23,760	0.1%	1,188
30	デブラデニア(鉢)	6	0.0%	30	5,184	0.0%	864

数量 順位	品目	数量(鉢)	比率	金額 順位	金額(円)	比率	平均単価 (円)
1	その他鉢物	22,930	37.3%	1	6,783,362	16.8%	296
	鉢物 合計	61,396	100.0%		40,350,609	100.0%	657

(3) その他

数量 順位	品目	数量 (本・鉢・個)	比率	金額 順位	金額(円)	比率	平均単価 (円)
1	花苗 計	53,806	64.2%	1	3,807,512	35.2%	71
2	球根 計	9,290	11.1%	10	98,223	0.9%	11
3	松(庭)	8,348	10.0%	2	1,462,605	13.5%	175
4	野菜苗	3,073	3.7%	9	171,054	1.6%	56
5	苗木	2,272	2.7%	5	389,970	3.6%	172
6	ポトス(観)	343	0.4%	8	174,531	1.6%	509
7	ゴム(観) 計	278	0.3%	3	689,812	6.4%	2,011
8	ドラセナ(観)	231	0.3%	7	315,923	2.9%	1,368
9	ヤシ(観) 計	137	0.2%	4	421,340	3.9%	3,075
10	ツタ(観) 計	106	0.1%	11	57,262	0.5%	540
11	竹(観)	63	0.1%	6	333,072	3.1%	5,287
12	椿(庭)	25	0.0%	12	52,380	0.5%	2,095
13	ワーネキ(観)	20	0.0%	13	43,200	0.4%	2,160
13	ツゲ(庭)	20	0.0%	14	23,760	0.2%	1,188
15	ドウザン(庭)	12	0.0%	15	19,440	0.2%	1,620
16	シダ(観) 計	8	0.0%	16	1,728	0.0%	216
1	その他花木庭木	2,734	3.3%	2	511,498	4.7%	187
2	その他観葉植物	2,665	3.2%	1	2,199,241	20.4%	825
3	その他苗	336	0.4%	3	29,393	0.3%	87
	その他 合計	83,767	100.0%		10,801,944	100.0%	129



トマにゃん

〔 いわき市農産物
マスコットキャラクター
アグリ☆ファイブ 〕

6 種別・出荷地別・月別取扱高表

種別・出荷地	計	4月	5月	6月	7月	8月
北海道	19,445	240	410	1,490	2,540	6,220
	2,137,104	40,392	54,648	133,326	304,560	724,896
切り花	19,445	240	410	1,490	2,540	6,220
	2,137,104	40,392	54,648	133,326	304,560	724,896
青森	6,783	808	296	528	285	402
	226,255	62,705	17,496	31,752	-2,646	18,803
切り花	4,360	250		90	285	120
	66,123	18,900		2,916	-2,646	3,888
鉢物	2,423	558	296	438		282
	160,132	43,805	17,496	28,836		14,915
岩手	327,426	13,210	9,760	12,750	40,560	95,810
	20,229,166	643,618	595,392	932,634	2,144,016	6,661,848
切り花	327,426	13,210	9,760	12,750	40,560	95,810
	20,229,166	643,618	595,392	932,634	2,144,016	6,661,848
宮城	1,680					380
	127,656					40,176
切り花	1,680					380
	127,656					40,176
山形	109,439	15,558	17,149	11,577	4,477	3,636
	11,249,952	1,264,502	1,547,547	928,239	448,751	425,509
切り花	100,090	13,960	15,855	10,565	3,945	3,420
	10,622,288	1,208,774	1,311,536	884,520	418,770	423,954
鉢物	683	132	446			
	147,263	9,590	116,753			
苗物	8,586	1,466	848	1,012	452	216
	474,569	46,138	119,258	43,719	24,149	1,555
球根・種子	80				80	
	5,832				5,832	
福島	1,065,643	15,970	31,122	43,611	152,888	361,742
	74,500,324	1,519,311	3,130,621	3,748,776	9,263,299	19,855,326
切り花	1,023,223	9,781	23,518	37,589	150,930	361,235
	68,271,827	1,070,787	2,128,081	3,359,578	9,050,432	19,828,503
鉢物	13,658	928	1,247	940	665	127
	3,587,864	152,150	490,332	135,950	94,748	18,468
観葉植物	276	39	30	147	57	1
	35,370	3,348	4,471	17,561	4,374	3,240
花木・庭木	1,778					
	759,385					
苗物	26,708	5,222	6,327	4,935	1,236	379
	1,845,878	293,026	507,737	235,687	113,745	5,115
茨城	505,045	44,333	48,103	54,077	46,871	41,545
	40,100,542	2,945,057	3,783,856	3,549,178	4,846,691	3,479,442
切り花	471,268	40,981	44,875	49,757	44,178	41,013
	28,647,166	1,980,264	2,833,544	2,634,436	3,334,502	2,790,874
鉢物	15,639	1,730	1,245	1,644	1,871	448
	9,686,594	805,298	759,498	711,259	1,361,334	681,200
観葉植物	358	42	67	114	68	12
	193,480	53,460	28,512	48,384	30,672	4,480
花木・庭木	7,097		18			
	818,254		5,832			
苗物	10,383	1,580	1,898	2,562	754	72
	739,388	106,035	156,470	155,099	120,183	2,888
球根・種子	300					
	15,660					
栃木	24,681	3,684	2,287	2,065	200	
	6,174,645	493,264	342,962	241,283	17,280	
切り花	6,032	360	40	160	200	
	1,013,239	43,286	4,320	14,688	17,280	
鉢物	9,947	748	503	197		
	4,426,915	274,910	109,818	52,888		
観葉植物	90					
	4,860					
苗物	8,612	2,576	1,744	1,708		
	729,631	175,068	228,824	173,707		

上段…数量(単位:本・鉢・個)
下段…金額(単位:円)

9月	10月	11月	12月	1月	2月	3月
4,975	2,980	380			25	185
507,870	302,886	31,860			4,320	32,346
4,975	2,980	380			25	185
507,870	302,886	31,860			4,320	32,346
423	1,440	1,275	975		246	105
10,400	35,073	16,092	11,988		18,760	5,832
345	1,140	1,275	855			
7,776	14,985	16,092	4,212			
78	300		120		246	105
2,624	20,088		7,776		18,760	5,832
120,685	23,831	4,125	50	260	835	5,550
6,813,288	1,411,776	293,436	7,668	52,380	140,022	533,088
120,685	23,831	4,125	50	260	835	5,550
6,813,288	1,411,776	293,436	7,668	52,380	140,022	533,088
1,300						
87,480						
1,300						
87,480						
5,180	5,848	9,258	16,002	6,406	5,625	8,723
924,858	957,708	929,419	1,468,194	737,157	575,370	1,042,698
5,180	5,050	7,650	14,470	6,040	5,625	8,330
924,858	881,604	862,164	1,402,098	730,936	575,370	997,704
						105
						20,920
	798	1,608	1,532	366		288
	76,104	67,255	66,096	6,221		24,074
292,744	51,546	30,719	29,825	14,011	18,944	22,521
15,756,756	5,195,210	3,942,710	5,514,203	1,807,840	2,241,573	2,524,699
292,466	46,058	26,499	25,080	12,546	17,633	19,888
15,583,644	4,295,997	3,060,482	4,041,635	1,666,802	2,108,344	2,077,542
133	1,972	1,303	2,375	995	781	2,192
166,632	510,030	693,113	684,867	124,351	103,529	413,694
1		1				
1,080		1,296				
			1,776	2		
			751,305	8,080		
144	3,516	2,916	594	468	530	441
5,400	389,183	187,819	36,396	8,607	29,700	33,463
39,679	50,333	40,985	54,844	24,476	26,803	32,996
3,684,463	3,995,637	3,003,256	4,348,839	1,820,009	1,946,170	2,697,944
39,186	48,557	37,998	44,994	23,197	25,933	30,599
2,981,421	3,023,749	1,998,977	2,819,908	1,347,269	1,368,703	1,533,519
358	1,073	1,736	1,871	1,159	870	1,634
686,066	906,263	948,897	683,461	469,889	577,467	1,095,962
30	25					
11,016	16,956					
			7,079			
			812,422			
105	678	1,251	900	120		463
5,960	48,669	55,382	33,048	2,851		52,803
						300
						15,660
660	2,769	2,249	2,287	1,930	2,048	4,502
68,472	518,191	890,353	1,198,313	587,667	645,009	1,171,851
660	440		200	1,216	1,293	1,463
68,472	42,444		15,120	170,964	372,330	264,335
	1,085	1,379	1,703	714	731	2,887
	423,223	830,343	1,164,531	416,703	271,124	883,375
	90					
	4,860					
	1,154	870	384		24	152
	47,664	60,010	18,662		1,555	24,141

種別・出荷地	計	4月	5月	6月	7月	8月	
群馬	129,521	950	1,070	1,070	12,630	37,400	
	11,891,713	124,092	125,496	113,832	972,802	3,368,226	
	切り花	129,121	950	1,070	1,070	12,630	37,400
花木・庭木	11,854,993	124,092	125,496	113,832	972,802	3,368,226	
	400						
	36,720						
埼玉	95,314	1,733	8,614	4,234	1,137	1,263	
	11,819,321	355,374	841,767	848,097	1,137,847	930,844	
	切り花	93,081	1,670	7,830	4,140	730	1,200
	4,621,910	102,384	267,404	176,742	49,896	76,680	
	鉢物	1,636	15	475	72	402	61
	6,697,002	160,380	496,711	614,158	1,063,651	847,884	
	観葉植物	337	5	265	4	5	
316,142	24,300	67,716	25,445	24,300			
花木・庭木	65	40	4	8			
124,902	65,070	5,616	15,552				
苗木	195	3	40	10		2	
59,365	3,240	4,320	16,200			6,280	
千葉	699,924	67,893	62,357	42,748	34,756	40,623	
	48,449,725	3,338,492	3,789,850	3,207,660	2,273,508	2,875,104	
	切り花	695,919	67,585	62,188	42,622	34,615	40,490
	46,382,324	3,174,012	3,581,422	2,925,920	2,119,392	2,719,464	
	鉢物	1,800	304	169	126	121	34
	1,680,666	161,888	208,428	281,740	147,096	138,888	
	観葉植物	163	4			20	99
58,311	2,592			7,020	16,752		
花木・庭木	1,514						
302,504							
苗木	528						
25,920							
東京	179,680	10,721	9,778	14,299	11,171	17,656	
	20,846,385	1,946,888	1,442,100	2,006,598	1,314,095	1,641,716	
	切り花	164,048	8,305	9,000	12,824	9,970	17,059
	9,013,543	364,878	602,007	756,411	448,227	905,245	
	鉢物	9,954	1,137	384	959	967	483
	9,158,917	1,017,400	544,079	789,157	585,963	611,683	
	観葉植物	1,599	171	80	338	186	114
2,204,132	458,468	220,198	423,522	273,166	124,788		
苗木	4,079	1,108	314	178	48		
469,793	106,142	75,816	37,508	6,739			
神奈川	475,861	35,026	45,323	46,430	38,597	52,582	
	48,190,483	3,534,503	4,351,831	4,457,068	3,771,406	5,790,294	
	切り花	475,785	35,026	45,323	46,430	38,597	52,581
47,982,959	3,534,503	4,351,831	4,457,068	3,771,406	5,768,694		
鉢物	76					1	
207,524						21,600	
新潟	56,440	430	40	3,760	10,010	12,300	
	7,405,109	34,020	16,200	304,182	1,265,868	2,088,874	
	切り花	47,730	430	40	3,760	10,010	12,300
7,349,978	34,020	16,200	304,182	1,265,868	2,088,874		
球根・種子	8,710						
55,131							
石川	1,800	100			100	400	
	200,880	11,340			11,340	45,360	
切り花	1,800	100			100	400	
200,880	11,340			11,340	45,360		
福井	100		100				
	5,400		5,400				
切り花	100		100				
5,400			5,400				

上段…数量(単位:本・鉢・個)
下段…金額(単位:円)

9月	10月	11月	12月	1月	2月	3月
35,884	17,136	3,220	5,307	2,984	4,970	6,900
3,210,635	1,680,302	328,428	573,936	385,379	395,010	613,575
35,884	17,136	3,220	4,907	2,984	4,970	6,900
3,210,635	1,680,302	328,428	537,216	385,379	395,010	613,575
			400			
			36,720			
8,197	12,969	7,588	9,282	2,036	15,254	23,007
1,203,790	1,054,523	881,021	1,294,570	527,407	974,300	1,769,781
8,080	12,930	7,381	9,040	2,000	15,220	22,860
593,460	623,268	385,344	393,606	140,292	637,470	1,175,364
51	37	156	231	35	32	69
570,359	413,975	481,043	845,884	385,171	295,358	522,428
1		18	11		2	26
8,640		3,920	55,080		41,472	65,269
10	2			1		
19,440	17,280			1,944		
55		33				52
11,891		10,714				6,720
43,812	48,671	63,660	75,080	57,751	70,521	92,052
3,198,690	4,223,003	4,208,626	5,735,625	4,551,709	4,588,283	6,459,175
43,775	48,444	63,492	72,820	57,730	70,156	92,002
3,105,162	4,026,508	4,116,701	5,327,104	4,489,501	4,454,819	6,342,319
37	172	153	266	19	361	38
93,528	186,840	85,250	81,652	54,108	131,304	109,944
	7	13	2	2	4	12
	8,100	4,515	2,160	8,100	2,160	6,912
		2	1,512			
		2,160	300,344			
	48		480			
	1,555		24,365			
11,685	22,568	23,962	13,303	13,014	19,926	11,597
1,324,911	2,105,553	2,991,744	1,423,198	1,425,865	1,961,740	1,261,977
10,088	20,929	23,211	12,799	11,848	17,457	10,558
400,388	995,396	1,876,492	655,853	771,965	846,299	390,382
818	714	477	405	1,144	1,732	734
812,783	883,013	1,053,582	574,975	607,600	960,720	717,962
257	109	136	51	22	67	68
91,606	141,217	31,716	187,704	46,300	82,867	122,580
522	816	138	48		670	237
20,134	85,927	29,954	4,666		71,854	31,053
56,937	30,071	30,972	37,460	41,128	22,030	39,305
5,201,201	3,390,249	3,078,722	4,105,896	4,358,550	1,973,322	4,177,441
56,935	30,031	30,942	37,460	41,128	22,029	39,303
5,177,441	3,314,529	3,027,918	4,105,896	4,358,550	1,961,442	4,153,681
2	40	30			1	2
23,760	75,720	50,804			11,880	23,760
8,305	12,815	7,440	40	200	400	700
1,649,268	1,261,929	707,872	10,800	15,120	12,420	38,556
8,305	8,685	2,860	40	200	400	700
1,649,268	1,227,042	687,628	10,800	15,120	12,420	38,556
	4,130	4,580				
	34,887	20,244				
500	200	100		300		100
56,700	22,680	11,340		30,780		11,340
500	200	100		300		100
56,700	22,680	11,340		30,780		11,340

種別・出荷地	計	4月	5月	6月	7月	8月	
長野	107,808	8,720	6,745	15,249	18,897	20,015	
	7,254,374	486,586	530,326	804,141	928,147	1,325,711	
	切り花	107,692	8,720	6,745	15,249	18,897	20,015
鉢物	6,656,594	486,586	530,326	804,141	928,147	1,325,711	
	116						
岐阜	597,780						
	2,063	106	143	169	250	149	
	853,946	25,466	105,818	146,124	117,936	71,774	
	鉢物	1,514	89	86	112	148	86
観葉植物	448,522	15,012	43,502	52,380	26,352	40,306	
	549	17	57	57	102	63	
静岡	405,424	10,454	62,316	93,744	91,584	31,468	
	172,058	23,521	24,102	16,127	8,875	14,145	
	13,691,916	1,653,014	2,243,911	1,297,345	687,885	945,413	
	切り花	168,038	22,880	23,628	15,865	8,471	14,024
	鉢物	9,434,885	1,254,083	1,826,012	803,979	326,009	712,857
	観葉植物	2,660	361	169	120	355	64
	3,135,738	257,721	261,342	297,540	282,712	214,192	
観葉植物	479	20	65	46	49	57	
花木・庭木	1,018,390	97,200	138,024	183,384	79,164	18,364	
苗木	285						
27,918							
396	60	240	96				
53,385	22,410	18,533	12,442				
200	200						
21,600	21,600						
愛知	1,378,705	121,570	100,762	135,144	123,945	164,354	
	98,570,123	6,178,767	5,153,936	6,506,255	7,535,003	14,800,514	
	切り花	1,377,420	121,296	99,783	135,144	123,945	164,354
鉢物	98,235,431	6,099,819	4,914,608	6,506,255	7,535,003	14,800,514	
1,285	274	979					
334,692	78,948	239,328					
京都	11,160	500	250	1,580	1,650	500	
	1,758,668	89,640	52,650	166,428	143,208	110,160	
切り花	11,160	500	250	1,580	1,650	500	
1,758,668	89,640	52,650	166,428	143,208	110,160		
大阪	74,835			5,400	11,380	12,880	
	4,664,758			245,160	627,796	1,180,000	
切り花	74,835			5,400	11,380	12,880	
4,664,758				245,160	627,796	1,180,000	
兵庫	1,020	50	50	100	70	50	
	60,264	3,240	3,240	6,480	4,104	3,240	
切り花	1,020	50	50	100	70	50	
60,264	3,240	3,240	6,480	4,104	3,240		
奈良	800		800				
	12,420		12,420				
切り花	800		800				
12,420		12,420					
和歌山	48,720	11,420	11,310	4,780	1,100		
	2,162,456	507,970	407,746	104,922	24,624		
切り花	48,720	11,420	11,310	4,780	1,100		
2,162,456	507,970	407,746	104,922	24,624			
徳島	435						
	214,682						
切り花	430						
133,682							
鉢物	5						
81,000							
高知	26,469	1,910	850	470	690	460	
	4,903,874	207,360	208,220	92,340	41,742	29,268	
切り花	26,469	1,910	850	470	690	460	
4,903,874	207,360	208,220	92,340	41,742	29,268		

上段…数量(単位:本・鉢・個)
下段…金額(単位:円)

9月	10月	11月	12月	1月	2月	3月
10,623	7,738	7,980	1,146	1,255	6,655	2,785
756,000	573,631	478,845	675,594	96,714	442,214	156,465
10,623	7,738	7,980	1,030	1,255	6,655	2,785
756,000	573,631	478,845	77,814	96,714	442,214	156,465
			116			
			597,780			
99	328	225	158		158	278
45,114	110,920	58,072	32,832		87,024	52,866
	250	196	126		152	269
	81,184	47,520	23,760		74,064	44,442
99	78	29	32		6	9
45,114	29,736	10,552	9,072		12,960	8,424
10,738	9,711	11,456	13,447	9,408	10,101	20,427
854,105	986,396	792,865	1,058,155	876,280	846,116	1,450,431
10,545	9,539	11,065	12,785	9,207	9,759	20,270
490,482	550,746	421,281	687,607	713,555	498,236	1,150,038
161	112	375	342	180	277	144
326,972	325,080	313,708	223,830	143,596	223,516	265,529
32	60	16	35	21	65	13
36,651	110,570	57,876	118,800	19,129	124,364	34,864
			285			
			27,918			
107,068	116,659	91,594	133,414	89,449	52,163	142,583
9,308,833	10,545,439	6,420,298	10,702,810	6,965,254	4,128,030	10,324,984
107,036	116,659	91,594	133,414	89,449	52,163	142,583
9,292,417	10,545,439	6,420,298	10,702,810	6,965,254	4,128,030	10,324,984
32						
16,416						
950	2,130	1,000	200	1,100	900	400
216,000	284,742	221,400	44,280	182,840	154,440	92,880
950	2,130	1,000	200	1,100	900	400
216,000	284,742	221,400	44,280	182,840	154,440	92,880
7,638	14,665	6,122	1,720	1,240	7,630	6,160
409,428	931,438	329,392	85,968	81,216	293,328	481,032
7,638	14,665	6,122	1,720	1,240	7,630	6,160
409,428	931,438	329,392	85,968	81,216	293,328	481,032
50	270	50	130	50	50	100
3,240	13,824	3,240	6,696	3,240	3,240	6,480
50	270	50	130	50	50	100
3,240	13,824	3,240	6,696	3,240	3,240	6,480
		5,590	5,940	3,250	1,490	3,840
		230,040	336,250	224,096	73,872	252,936
		5,590	5,940	3,250	1,490	3,840
		230,040	336,250	224,096	73,872	252,936
			268	167		
			178,308	36,374		
			263	167		
			97,308	36,374		
			5			
			81,000			
1,320	890	2,095	6,090	2,909	3,530	5,255
231,012	178,578	566,128	1,101,160	550,306	762,912	934,848
1,320	890	2,095	6,090	2,909	3,530	5,255
231,012	178,578	566,128	1,101,160	550,306	762,912	934,848

種別・出荷地	計	4月	5月	6月	7月	8月
福岡	1,920					240
	113,616					
切り花	1,920					240
	113,616					
長崎	270					120
	41,364					31,104
切り花	270					120
	41,364					31,104
熊本	68,139	4,180	5,930	520		80
	6,784,357	566,074	726,608	152,280		4,752
切り花	68,139	4,180	5,930	520		80
	6,784,357	566,074	726,608	152,280		4,752
大分	51,310	6,900	50			1,850
	2,420,762	103,680	5,400			758,160
切り花	51,310	6,900	50			1,850
	2,420,762	103,680	5,400			758,160
宮崎	70,190	2,200				
	1,995,500	32,940				
切り花	70,190	2,200				
	1,995,500	32,940				
鹿児島	97,675	11,710	13,840	9,080	-40	1,550
	4,097,392	424,652	589,074	187,272	8,856	24,840
切り花	97,675	11,710	13,840	9,080	-40	1,550
	4,097,392	424,652	589,074	187,272	8,856	24,840
沖縄	554,580	70,205	36,710	5,600	3,090	10,810
	28,240,483	3,209,906	1,179,020	229,716	141,372	530,488
切り花	554,580	70,205	36,710	5,600	3,090	10,810
	28,240,483	3,209,906	1,179,020	229,716	141,372	530,488
アメリカ	4,530		1,200	1,200		600
	70,956		5,616	31,320		3,240
切り花	4,530		1,200	1,200		600
	70,956		5,616	31,320		3,240
メキシコ	600					
	25,920					
切り花	600					
	25,920					
コスタリカ	4,740		600		600	
	38,664		16,200		1,944	
切り花	4,740		600		600	
	38,664		16,200		1,944	
コロンビア	746,889	47,037	41,419	32,788	33,100	116,110
	41,806,943	2,228,251	2,815,111	1,821,938	1,913,652	6,786,423
切り花	746,889	47,037	41,419	32,788	33,100	116,110
	41,806,943	2,228,251	2,815,111	1,821,938	1,913,652	6,786,423
ボリビア	20,135					
	1,417,366					
切り花	20,135					
	1,417,366					
ベトナム	378,779	31,990	40,198	33,830	22,279	39,882
	20,612,792	1,555,454	2,164,728	1,385,632	1,129,067	2,845,176
切り花	378,779	31,990	40,198	33,830	22,279	39,882
	20,612,792	1,555,454	2,164,728	1,385,632	1,129,067	2,845,176
インドネシア	143,200	15,400	13,600	5,400	12,600	17,400
	3,879,220	406,720	443,440	145,800	264,600	321,840
切り花	143,200	15,400	13,600	5,400	12,600	17,400
	3,879,220	406,720	443,440	145,800	264,600	321,840
台湾	44,609	3,448	3,122	3,182	2,180	3,168
	5,546,190	283,932	337,492	310,997	374,220	563,479
切り花	44,609	3,448	3,122	3,182	2,180	3,168
	5,546,190	283,932	337,492	310,997	374,220	563,479
韓国	96,686	3,730	3,530	1,750	1,880	30,680
	8,192,026	250,880	311,306	168,588	153,252	2,525,888
切り花	96,686	3,730	3,530	1,750	1,880	30,680
	8,192,026	250,880	311,306	168,588	153,252	2,525,888

上段…数量(単位:本・鉢・個)
下段…金額(単位:円)

9月	10月	11月	12月	1月	2月	3月
		720	840		120	
		46,224	47,952		19,440	
		720	840		120	
		46,224	47,952		19,440	
				150		
				10,260		
				150		
				10,260		
280	230	8,884	8,960	13,925	10,505	14,645
34,020	42,120	779,652	968,065	1,288,227	833,031	1,389,528
280	230	8,884	8,960	13,925	10,505	14,645
34,020	42,120	779,652	968,065	1,288,227	833,031	1,389,528
	110	2,000	100	3,760	16,400	20,140
	18,792	35,640	3,780	212,000	432,540	850,770
	110	2,000	100	3,760	16,400	20,140
	18,792	35,640	3,780	212,000	432,540	850,770
		8,400	12,450	11,890	14,100	21,150
		157,680	411,850	504,730	260,010	628,290
		8,400	12,450	11,890	14,100	21,150
		157,680	411,850	504,730	260,010	628,290
4,120	630		14,165	13,930	10,130	18,560
96,390	46,926		650,052	835,268	402,084	831,978
4,120	630		14,165	13,930	10,130	18,560
96,390	46,926		650,052	835,268	402,084	831,978
4,390	2,760	35,630	80,180	28,910	51,375	224,920
150,228	81,216	1,505,936	5,320,129	1,997,729	2,167,668	11,727,075
4,390	2,760	35,630	80,180	28,910	51,375	224,920
150,228	81,216	1,505,936	5,320,129	1,997,729	2,167,668	11,727,075
600	400		30		500	
9,072	6,048		12,960		2,700	
600	400		30		500	
9,072	6,048		12,960		2,700	
						600
						25,920
						600
						25,920
		1,000			2,540	
		8,100			12,420	
		1,000			2,540	
		8,100			12,420	
87,639	50,333	49,672	76,238	49,634	48,207	114,712
5,199,811	2,930,099	2,856,994	4,386,947	2,221,151	2,263,140	6,383,426
87,639	50,333	49,672	76,238	49,634	48,207	114,712
5,199,811	2,930,099	2,856,994	4,386,947	2,221,151	2,263,140	6,383,426
				3,005	8,650	8,480
				248,666	527,396	641,304
				3,005	8,650	8,480
				248,666	527,396	641,304
44,669	19,605	31,570	25,620	19,800	24,049	45,287
2,186,125	1,208,134	1,518,850	1,977,100	1,205,264	1,017,522	2,419,740
44,669	19,605	31,570	25,620	19,800	24,049	45,287
2,186,125	1,208,134	1,518,850	1,977,100	1,205,264	1,017,522	2,419,740
6,200	12,400	10,200	11,600	12,400	10,200	15,800
187,920	331,560	294,840	354,340	401,860	224,100	502,200
6,200	12,400	10,200	11,600	12,400	10,200	15,800
187,920	331,560	294,840	354,340	401,860	224,100	502,200
3,664	4,094	4,333	4,192	7,034	3,318	2,874
554,364	382,126	505,991	548,956	818,408	449,604	416,621
3,664	4,094	4,333	4,192	7,034	3,318	2,874
554,364	382,126	505,991	548,956	818,408	449,604	416,621
26,920	2,550	8,146	9,820	1,060	760	5,860
1,991,844	135,432	607,636	921,948	120,744	66,636	937,872
26,920	2,550	8,146	9,820	1,060	760	5,860
1,991,844	135,432	607,636	921,948	120,744	66,636	937,872

種別・出荷地	計	4月	5月	6月	7月	8月
中国	93,554	3,870	4,210	400	150	6,720
	5,771,086	189,108	102,546	2,160	21,060	568,612
切り花	93,554	3,870	4,210	400	150	6,720
	5,771,086	189,108	102,546	2,160	21,060	568,612
オマーン	128,080					
	9,473,172					
切り花	128,080					
	9,473,172					
パキスタン	668,723	39,555	43,480	41,405	44,318	105,815
	44,609,298	2,121,382	3,113,044	2,382,770	2,223,899	9,124,545
切り花	668,723	39,555	43,480	41,405	44,318	105,815
	44,609,298	2,121,382	3,113,044	2,382,770	2,223,899	9,124,545
タイ	91,902	5,420	7,930	6,300	7,920	12,049
	3,440,266	183,168	384,040	274,104	309,312	496,746
切り花	91,902	5,420	7,930	6,300	7,920	12,049
	3,440,266	183,168	384,040	274,104	309,312	496,746
ニュージーランド	5,762	92	24		45	1,905
	1,905,055	44,064	7,776		24,732	1,166,616
切り花	5,762	92	24		45	1,905
	1,905,055	44,064	7,776		24,732	1,166,616
オーストラリア	540			420		120
	54,000			27,864		26,136
切り花	540			420		120
	54,000			27,864		26,136
トンガ	5,387					
	163,398					
切り花	5,387					
	163,398					
オランダ	550	140	290			
	141,696	46,872	42,984			
切り花	550	140	290			
	141,696	46,872	42,984			
イタリア	120					
	9,180					
切り花	120					
	9,180					
イスラエル	420					
	38,340					
切り花	420					
	38,340					
エクアドル	12,615	2,910	820	130	220	1,260
	732,078	92,448	44,388	7,452	16,416	64,800
切り花	12,615	2,910	820	130	220	1,260
	732,078	92,448	44,388	7,452	16,416	64,800
南アフリカ	9,655	400	1,480	1,090	1,440	900
	628,668	8,640	38,880	49,140	61,560	80,784
切り花	9,655	400	1,480	1,090	1,440	900
	628,668	8,640	38,880	49,140	61,560	80,784
総計	8,824,415	627,640	599,854	560,753	652,861	1,235,771
	629,951,929	37,213,772	41,091,086	37,048,853	44,523,204	92,336,127
切り花	8,679,252	608,811	581,858	544,930	645,275	1,233,170
	578,799,376	32,748,119	36,160,156	32,602,991	40,180,420	89,532,061
鉢物	61,396	6,276	5,999	4,608	4,529	1,586
	40,350,609	2,977,102	3,287,287	2,963,908	3,561,856	2,589,136
観葉植物	3,851	298	564	706	487	346
	4,236,109	649,822	521,237	792,040	510,280	199,092
花木・庭木	11,139	40	22	8		
	2,069,683	65,070	11,448	15,552		
苗物	59,487	12,015	11,411	10,501	2,490	669
	4,397,929	752,059	1,110,958	674,362	264,816	15,838
球根・種子	9,290	200			80	
	98,223	21,600			5,832	

上段…数量(単位:本・鉢・個)
下段…金額(単位:円)

9月	10月	11月	12月	1月	2月	3月
12,000		950	20,172	3,670	672	40,740
693,144		124,416	1,364,988	483,940	232,200	1,988,912
12,000		950	20,172	3,670	672	40,740
693,144		124,416	1,364,988	483,940	232,200	1,988,912
				27,620	12,100	88,360
				1,547,700	579,420	7,346,052
				27,620	12,100	88,360
				1,547,700	579,420	7,346,052
102,945	36,256	54,818	78,753	42,909	24,782	53,687
8,713,926	2,368,853	2,691,931	4,951,324	2,300,413	1,148,186	3,469,025
102,945	36,256	54,818	78,753	42,909	24,782	53,687
8,713,926	2,368,853	2,691,931	4,951,324	2,300,413	1,148,186	3,469,025
8,100	9,400	8,943	4,242	8,968	6,830	5,800
352,080	291,222	256,878	170,852	307,576	226,746	187,542
8,100	9,400	8,943	4,242	8,968	6,830	5,800
352,080	291,222	256,878	170,852	307,576	226,746	187,542
452	294	360		253	438	1,899
184,896	118,044	21,168		94,165	92,448	151,146
452	294	360		253	438	1,899
184,896	118,044	21,168		94,165	92,448	151,146
				1,907	1,250	2,230
				49,885	41,148	72,365
				1,907	1,250	2,230
				49,885	41,148	72,365
	20	100				
	19,440	32,400				
	20	100				
	19,440	32,400				
					20	100
					7,020	2,160
					20	100
					7,020	2,160
		420				
		38,340				
		420				
		38,340				
2,030	360	1,740	1,240		380	1,525
90,990	14,580	120,258	69,174		30,132	181,440
2,030	360	1,740	1,240		380	1,525
90,990	14,580	120,258	69,174		30,132	181,440
970	510	610	470	544	710	531
108,594	43,416	45,846	43,254	53,568	43,470	51,516
970	510	610	470	544	710	531
108,594	43,416	45,846	43,254	53,568	43,470	51,516
1,074,431	575,520	580,541	756,040	524,693	518,340	1,117,971
76,075,918	47,817,696	42,063,939	62,118,954	40,017,737	33,346,536	76,298,107
1,071,505	558,254	563,125	733,359	519,445	511,789	1,107,731
73,119,846	42,979,572	37,016,266	54,664,680	37,715,087	30,311,882	71,768,296
1,670	5,755	5,805	7,560	4,246	5,183	8,179
2,699,140	3,825,416	4,504,260	4,969,516	2,201,418	2,667,722	4,103,848
420	369	213	131	45	144	128
194,107	311,439	109,875	372,816	73,529	263,823	238,049
10	2	2	11,052	3		
19,440	17,280	2,160	1,928,709	10,024		
826	7,010	6,816	3,938	954	1,224	1,633
43,385	649,102	411,134	183,233	17,679	103,109	172,254
	4,130	4,580				300
	34,887	20,244				15,660

7 品目別・出荷地別・月別取扱高表

(1) 切り花

種別・出荷地	計	4月	5月	6月	7月	8月
中菊(赤)	92,713	7,280	4,800	2,980	10,340	14,530
合計	5,816,794	462,772	347,752	220,644	568,674	999,964
平均単価	63	64	72	74	55	69
宮城	380 40,176 106					380 40,176 106
山形	80 7,776 97					80 7,776 97
福島	30,370 1,381,428 45	-10,368			6,970 313,578 45	7,180 348,246 49
茨城	3,180 153,792 48	200 7,560 38	420 9,612 23	100 5,400 54	120 7,776 65	
栃木	500 44,280 89			100 9,180 92	200 17,280 86	
群馬	10,753 853,678 79				200 15,120 76	3,180 263,350 83
千葉	1,200 120,420 100		200 10,800 54			500 59,400 119
東京	840 85,860 102					300 28,620 95
神奈川	6,040 423,360 70			1,180 71,064 60	1,550 115,560 75	1,710 125,496 73
長野	1,680 146,448 87				800 61,560 77	700 66,420 95
静岡	8,680 741,412 85	600 55,620 93	3,580 310,060 87	1,600 135,000 84	200 16,200 81	500 60,480 121
愛知	600 55,620 93				300 21,600 72	
熊本	200 16,200 81					
沖縄	28,210 1,746,344 62	6,480 409,960 63	600 17,280 29			
中菊(白)	1,134,538	79,820	74,917	99,590	85,580	161,589
合計	81,012,361	3,940,066	3,372,658	4,536,848	5,343,192	13,773,073
平均単価	71	49	45	46	62	85
宮城	300 38,880 130					
福島	43,440 2,250,245 52				780 12,744 16	27,570 1,358,921 49
茨城	16,167 1,025,240 63	6,440 427,240 66	2,707 165,776 61	720 28,944 40		
栃木	400 54,432 136					
群馬	1,678 146,448 87					
千葉	51,130 2,943,198 58	4,460 215,802 48	7,800 364,384 47	7,560 365,248 48		1,480 126,576 86

上段…数量(単位:本)

中段…金額(単位:円)

下段…単価(単位:円)

9月	10月	11月	12月	1月	2月	3月
21,060 1,116,720 53	4,320 316,224 73	3,100 208,548 67	7,303 399,488 55	2,960 261,464 88	2,700 211,680 78	11,340 702,864 62
15,420 705,132 46	800 24,840 31					
	340 11,124 33	1,300 74,520 57	600 29,160 49	100 8,640 86		
	200 17,820 89					
4,760 358,020 75	2,400 199,260 83		213 17,928 84			
	100 11,880 119	400 38,340 96				
	280 32,400 116	160 17,280 108	100 7,560 76			
800 45,360 57	100 8,640 86		400 32,400 81		100 11,880 119	200 12,960 65
80 8,208 103	100 10,260 103					
		340 10,908 32	1,120 72,360 65	740 80,784 109		
		300 34,020 113				
					200 16,200 81	
		600 33,480 56	4,870 240,080 49	2,120 172,040 81	2,400 183,600 77	11,140 689,904 62
103,524 8,684,504 84	71,990 7,706,494 107	70,300 5,087,116 72	96,238 7,506,856 78	88,780 6,939,852 78	50,770 4,037,874 80	151,440 10,083,828 67
300 38,880 130						
13,610 832,356 61	680 24,624 36					800 21,600 27
20 11,664 583	600 51,840 86	2,840 137,592 48			2,840 202,184 71	
400 54,432 136						
1,600 129,600 81			78 16,848 216			
1,400 99,360 71	3,080 364,816 118	8,570 478,108 56	2,580 88,560 34	2,560 249,368 97	4,400 252,296 57	7,240 338,680 47

種別・出荷地	計	4月	5月	6月	7月	8月
東京	760 93,744 123					
神奈川	42,263 3,221,184 76	520 17,712 34	7,240 500,896 69	6,680 408,232 61	1,280 108,864 85	7,349 742,384 101
長野	7,120 583,640 82					480 41,472 86
静岡	2,200 145,044 66			100 6,480 65		
愛知	889,400 65,800,026 74	66,000 3,183,408 48	57,170 2,341,602 41	84,530 3,727,944 44	83,120 5,196,096 63	116,010 10,763,820 93
沖縄	31,980 2,164,960 68	1,880 75,600 40				
コロンビア	700 29,808 43	520 20,304 39				
韓国	13,900 1,056,988 76				400 25,488 64	8,700 739,900 85
中国	31,300 1,432,064 46					
パキスタン	1,800 26,460 15					
中菊(黄)	550,233	37,200	33,000	34,140	36,190	90,580
合計	37,256,321	1,746,664	1,750,124	1,777,564	2,079,478	7,487,870
平均単価	68	47	53	52	57	83
山形	1,000 105,300 105					1,000 105,300 105
福島	56,080 3,019,086 54	-12,960			3,950 209,142 53	22,080 1,202,526 54
茨城	20,080 1,785,864 89	4,660 328,960 71	1,540 96,228 62	1,260 78,516 62	3,600 341,380 95	2,620 378,964 145
栃木	840 68,904 82					
群馬	24,433 1,963,648 80					13,600 1,145,116 84
千葉	59,220 4,780,236 81	2,700 187,160 69	10,560 667,864 63	4,600 327,880 71	5,100 247,320 48	2,720 264,168 97
東京	1,400 109,080 78					
神奈川	24,820 2,162,107 87		2,000 163,400 82	700 22,680 32	960 70,848 74	5,240 610,840 117
長野	3,640 266,436 73				100 11,880 119	
静岡	7,870 750,858 95		1,600 162,860 102	400 31,860 80	600 44,820 75	2,520 301,204 120
愛知	228,730 14,359,680 63	16,240 658,584 41	14,680 560,196 38	27,180 1,316,628 48	21,880 1,154,088 53	35,400 3,083,400 87

上段…数量(单位:本)

中段…金額(单位:円)

下段…単価(单位:円)

9月	10月	11月	12月	1月	2月	3月
				760		
				93,744		
				123		
12,594		1,400		4,400	640	160
835,496		86,400		462,448	46,656	12,096
66		62		105	73	76
2,000				320	4,320	
183,168				38,016	320,984	
92				119	74	
300	400			200	1,200	
28,080	12,960			21,600	75,924	
94	32			108	63	
61,000	67,050	57,290	80,980	80,540	37,370	98,340
5,833,404	7,242,750	4,379,616	6,784,344	6,074,676	3,139,830	7,132,536
96	108	76	84	75	84	73
			2,600			27,500
			123,336			1,966,024
			47			71
	180					
	9,504					
	53					
4,800						
291,600						
61						
5,500		200	9,400			16,200
346,464		5,400	480,808			599,392
63		27	51			37
			600			1,200
			12,960			13,500
			22			11
96,660	40,140	22,940	62,773	10,400	16,160	70,050
6,602,007	2,643,508	1,349,992	4,910,980	930,620	1,021,526	4,955,988
68	66	59	78	89	63	71
30,050						
1,620,378						
54						
1,100	580	840	1,500	100	400	1,880
109,080	57,672	58,536	85,320	12,960	44,280	193,968
99	99	70	57	130	111	103
	240			600		
	24,624			44,280		
	103			74		
10,020	800		13			
749,844	65,880		2,808			
75	82		216			
5,740	4,400	5,900	6,900	4,200	1,900	4,500
476,172	405,640	537,400	671,860	410,500	182,520	401,752
83	92	91	97	98	96	89
				200	1,200	
				15,120	93,960	
				76	78	
10,700			3,960	300	600	360
797,331			366,544	31,320	49,680	49,464
75			93	104	83	137
800	1,340	1,400				
75,168	101,628	77,760				
94	76	56				
90	1,520	700			440	
9,234	126,576	37,800			36,504	
103	83	54			83	
31,660	30,560	11,700	26,600		1,520	11,310
2,418,120	1,821,528	563,976	1,707,588		92,232	983,340
76	60	48	64		61	87

種別・出荷地	計	4月	5月	6月	7月	8月
大菊	82,720	13,000	2,620			
	5,652,570	575,200	99,576			
	68	44	38			
	900	200				
コロンビア	47,520	7,560				
	53	38				
韓国	1,000					1,000
	56,160					56,160
	56					56
中国	37,500	400				4,400
	2,128,872	2,160				340,192
	57	5				77
その他大菊	61,039	2,155	3,160	5,390	5,130	7,110
合計	4,163,946	169,722	225,824	297,594	263,034	460,026
平均単価	68	79	71	55	51	65
福島	12,550				1,330	1,910
	614,412				61,074	77,922
	49				46	41
千葉	200					
	15,120					
	76					
東京	200			200		
	17,280			17,280		
	86			86		
神奈川	3,320			900	300	400
	228,690			63,720	16,200	33,480
	69			71	54	84
長野	380					80
	44,388					10,368
	117					130
愛知	30,560	1,580	3,160	3,690	2,300	1,200
	2,237,194	88,992	225,824	193,914	149,256	98,496
	73	56	71	53	65	82
京都	800			200	300	
	23,004			6,480	6,804	
	29			32	23	
鹿児島	200					
	21,600					
	108					
沖縄	2,425	575				
	368,712	80,730				
	152	140				
ベトナム	4,160			400	900	
	167,508			16,200	29,700	
	40			41	33	
韓国	3,240					3,000
	203,904					187,920
	63					63
中国	200					
	4,320					
	22					
オマーン	160					
	19,008					
	119					
パキスタン	2,644					520
	198,806					51,840
	75					100
小菊	801,155	38,970	39,910	24,827	60,280	168,716
合計	35,972,777	1,578,100	1,191,652	1,171,036	2,385,882	7,613,595
平均単価	45	40	30	47	40	45
岩手	26,310					13,410
	1,537,210					832,510
	58					62
宮城	1,000					
	48,600					
	49					

上段…数量(単位:本)

中段…金額(単位:円)

下段…単価(単位:円)

9月	10月	11月	12月	1月	2月	3月
		2,200	15,000	5,000	10,100	34,800
		69,120	1,605,340	416,440	522,350	2,364,544
		31	107	83	52	68
	700					
	39,960					
	57					
6,500		200	8,800			17,200
346,680		5,400	471,520			962,920
53		27	54			56
12,110	5,164	2,700	7,835	1,550	2,720	6,015
723,330	353,354	191,700	779,625	103,928	178,740	417,069
60	68	71	100	67	66	69
7,960	1,350					
414,018	61,398					
52	45					
		200				
		15,120				
		76				
1,510	50	160				
101,520	5,130	8,640				
67	103	54				
100	200					
10,260	23,760					
103	119					
1,360	3,480	1,880	6,360	850	1,120	3,580
99,900	258,984	142,560	619,704	62,348	75,600	221,616
73	74	76	97	73	68	62
					300	
					9,720	
					32	
			200			
			21,600			
			108			
		100	475	100	400	775
		10,692	74,385	15,660	62,640	124,605
		107	157	157	157	161
460				600	300	1,500
34,128				25,920	9,720	51,840
74				43	32	35
240						
15,984						
67						
		200				
		4,320				
		22				
						160
						19,008
						119
480	84	160	800		600	
47,520	4,082	10,368	63,936		21,060	
99	49	65	80		35	
167,590	26,135	35,130	49,267	15,650	35,155	139,525
7,913,646	1,410,067	1,468,946	2,952,740	998,965	1,229,734	6,058,414
47	54	42	60	64	35	43
12,900						
704,700						
55						
1,000						
48,600						
49						

種別・出荷地	計	4月	5月	6月	7月	8月
山形	600 33,480 56					
福島	347,446 15,354,673 44		3,240		160 57,000	136,766 5,954,569 44
茨城	62,347 2,972,132 48	2,800 90,720 32	7,370 351,910 48	20,327 1,015,408 50	1,080 45,684 42	5,300 194,940 37
栃木	260 14,040 54					
群馬	5,300 221,400 42	200 8,640 43			400 21,600 54	2,900 111,780 39
埼玉	9,070 256,010 28		6,470 174,470 27	2,600 81,540 31		
千葉	3,905 161,433 41		960 20,196 21	460 15,552 34		
東京	2,890 136,566 47					
神奈川	28,580 1,491,144 52	3,800 179,384 47	400 12,960 32	1,000 46,440 46	1,800 86,940 48	2,540 107,136 42
静岡	5,812 246,582 42		1,200 41,040 34			
愛知	2,350 118,908 51					
沖縄	304,835 13,373,903 44	32,170 1,299,356 40	23,510 587,836 25	280 12,096 43		7,800 412,660 53
韓国	300 3,240 11					
中国	150 3,456 23					
スプレー菊 合計	1,367,612 91,906,907	79,010 4,233,132	90,280 5,779,554	80,860 4,760,541	93,198 6,095,000	199,140 16,609,218
平均単価	67	54	64	59	65	83
岩手	1,500 93,420 62					
福島	42,250 1,806,516 43				5,580 261,954 47	18,850 928,152 49
茨城	23,380 1,330,552 57	1,960 76,032 39	1,620 66,312 41	1,580 84,024 53	6,540 457,480 70	1,680 90,936 54
栃木	400 28,080 70	100 5,400 54				
群馬	52,700 5,027,808 95		500 33,480 67		9,600 755,344 79	15,020 1,615,348 108
千葉	25,470 2,110,616 83	800 58,752 73	780 38,448 49	640 44,064 69		200 17,280 86
東京	21,490 1,157,266 54	1,250 51,030 41	80 4,320 54	3,740 155,736 42	2,390 106,596 45	2,840 187,272 66

上段…数量(単位:本)

中段…金額(単位:円)

下段…単価(単位:円)

9月	10月	11月	12月	1月	2月	3月
		200	400			
		7,560	25,920			
		38	65			
140,510	10,550	2,460				
6,546,474	551,016	67,716				
47	52	28				
5,900	8,280	900	3,590	1,200	3,200	2,400
256,500	471,682	41,040	220,208	74,520	151,200	58,320
43	57	46	61	62	47	24
260						
14,040						
54						
	100		200		1,500	
	5,940		12,960		60,480	
	59		65		40	
	2,085	400				
	109,485	16,200				
	53	41				
	800	1,490		400	200	
	43,200	56,646		25,920	10,800	
	54	38		65	54	
5,680	3,660	5,750	1,450	300		2,200
294,300	192,564	351,100	69,660	21,060		129,600
52	53	61	48	70		59
240			4,372			
6,912			198,630			
29			45			
800	660		690	200		
38,880	36,180		31,968	11,880		
49	55		46	59		
		23,780	38,565	13,550	30,255	134,925
		925,228	2,393,394	865,585	1,007,254	5,870,494
		39	62	64	33	44
300						
3,240						
11						
		150				
		3,456				
		23				
173,640	82,155	81,950	109,630	97,220	76,150	204,379
13,223,790	5,867,222	4,686,558	7,215,036	5,956,912	3,550,068	13,929,876
76	71	57	66	61	47	68
1,500						
93,420						
62						
10,510	6,980	330				
349,974	262,872	3,564				
33	38	11				
530	2,210	3,520	1,780	880	280	800
31,860	156,384	193,536	66,312	72,468	10,368	24,840
60	71	55	37	82	37	31
			200	100		
			15,120	7,560		
			76	76		
15,300	9,920	1,580			380	400
1,457,028	966,268	133,488			31,212	35,640
95	97	84			82	89
2,250	800	4,820	4,200	2,400	4,200	4,380
168,696	61,020	418,384	358,120	224,960	355,860	365,032
75	76	87	85	94	85	83
1,400	4,870	1,120	1,250	200	2,350	
79,380	321,832	87,480	81,540	12,420	69,660	
57	66	78	65	62	30	

種別・出荷地	計	4月	5月	6月	7月	8月
神奈川	63,147	6,260	7,620	11,040	7,308	7,060
	5,294,388	454,564	546,256	861,486	553,816	833,104
長野	84	73	72	78	76	118
	5,520					2,600
静岡	578,440					347,536
	105					134
愛知	280		200			
	15,984		10,800			
京都	57		54			
	33,830	1,060	940	5,780	7,040	3,820
大阪	2,441,988	45,144	68,472	330,480	525,528	273,240
	72	43	73	57	75	72
熊本	1,680			780	900	
	63,072			28,728	34,344	
鹿児島	38			37	38	
	51,950			3,600	7,400	11,800
沖縄	3,780,724			196,560	503,920	1,150,192
	73			55	68	97
コロンビア	100					
	9,180					
ベトナム	92					
	58,140	6,600	8,140	400		
インドネシア	2,435,496	226,580	351,856	10,800		
	42	34	43	27		
韓国	70,820	12,400	8,400	80	40	
	3,663,320	598,420	404,128	3,888	1,296	
中国	52	48	48	49	32	
	4,400	1,200	300	210	620	210
オマーン	211,950	28,998	19,440	4,536	28,944	2,268
	48	24	65	22	47	11
パキスタン	800					
	41,040					
ニューージーランド	51					
	295,935	20,210	29,090	22,170	18,850	37,600
スプレーカーネーション	15,887,674	918,100	1,617,846	1,047,430	999,586	2,443,222
	54	45	56	47	53	65
合計	2,200					
	157,680					
平均単価	72					
	4,220		600		120	300
北海道	125,712		9,720		6,912	9,720
	30		16		58	32
山形	800					
	24,840					
群馬	31					
	126,440					
計	9,364,524					
	74					
計	478,660	27,170	32,010	30,840	26,810	97,160
	36,188,597	1,770,112	2,608,476	1,992,809	1,859,280	8,710,948
平均単価	76	65	81	65	69	90
	1,500					
計	68,040					
	45					
計	616,681	52,595	44,267	38,095	36,202	97,790
	32,097,708	2,345,732	2,614,261	1,715,472	1,732,234	5,552,426
平均単価	52	45	59	45	48	57
	900			700	100	
計	61,290			46,710	7,560	
	68			67	76	
計	100		100			
	12,960		12,960			
計	130		130			
	250					
計	11,880					
	48					

上段…数量(单位:本)

中段…金額(单位:円)

下段…単価(单位:円)

9月	10月	11月	12月	1月	2月	3月
1,760	1,990	4,640	3,340	5,380	2,880	3,869
141,264	152,064	354,556	308,332	556,516	234,360	298,070
80	76	76	92	103	81	77
1,320	760	840				
119,232	58,104	53,568				
90	76	64				
		80				
		5,184				
		65				
2,970	3,880	2,120	2,120	720	520	2,860
213,084	341,496	166,104	196,884	57,672	42,984	180,900
72	88	78	93	80	83	63
4,150	9,200	3,800	1,000	1,000	4,200	5,800
273,996	702,640	214,480	49,680	69,120	163,080	457,056
66	76	56	50	69	39	79
		100				
		9,180				
		92				
			11,700	7,100	7,800	16,400
			484,920	469,800	264,060	627,480
			41	66	34	38
50		5,450	15,640	7,840	7,520	13,400
1,620		328,420	813,772	509,104	361,044	641,628
32		60	52	65	48	48
400	100	500		360		500
25,920	8,100	38,880		11,664		43,200
65	81	78		32		86
						800
						41,040
						51
35,800	15,985	23,050	20,860	14,100	20,520	37,700
1,926,882	926,254	1,050,454	1,560,012	723,700	761,832	1,912,356
54	58	46	75	51	37	51
800	600					800
64,800	45,360					47,520
81	76					59
300	1,100	1,800				
7,560	52,920	38,880				
25	48	22				
						800
						24,840
						31
				27,380	11,620	87,440
				1,537,764	555,444	7,271,316
				56	48	83
94,600	23,760	28,200	47,540	29,760	13,880	26,930
8,269,074	1,811,908	1,590,400	3,280,344	1,704,164	700,164	1,890,918
87	76	56	69	57	50	70
						1,500
						68,040
						45
81,156	38,240	36,665	56,778	32,744	29,405	72,744
4,530,627	1,998,532	1,645,912	3,350,830	1,190,692	1,314,009	4,106,981
56	52	45	59	36	45	56
100						
7,020						
70						
	150	100				
	6,480	5,400				
	43	54				

種別・出荷地	計	4月	5月	6月	7月	8月
千葉	25,920 1,295,822 50	7,725 365,194 47	5,185 211,510 41		1,100 65,880 60	1,580 95,634 61
東京	5,274 214,445 41	100 3,780 38				
神奈川	9,480 599,419 63	3,200 184,622 58	3,400 246,695 73	1,200 61,560 51	500 29,700 59	450 27,000 60
福井	100 5,400 54		100 5,400 54			
長野	50,047 2,528,174 51	6,000 362,710 60	2,110 184,568 87	8,550 409,050 48	12,087 513,346 42	12,800 681,580 53
静岡	451 29,225 65		100 7,560 76	100 5,400 54		
愛知	9,097 594,768 65	1,250 68,040 54	1,522 168,638 111	395 27,540 70	95 6,156 65	
京都	650 31,320 48					
大阪	4,250 201,960 48				1,100 52,272 48	
奈良	800 12,420 16		800 12,420 16			
高知	99 5,346 54					
熊本	200 10,530 53					
コロンビア	470,353 25,759,959 55	28,270 1,262,350 45	22,350 1,607,478 72	20,450 1,051,542 51	19,120 1,035,450 54	81,460 4,725,532 58
ベトナム	29,050 490,752 17	5,050 84,996 17	4,700 66,096 14	6,700 113,670 17	2,100 21,870 10	
韓国	1,300 16,200 12	200 6,480 32				300 9,720 32
中国	4,500 44,928 10	800 7,560 9	2,500 24,408 10			1,200 12,960 11
パキスタン	3,860 170,910 44		1,400 66,528 48			
その他カーネーション	377,563	39,446	40,685	18,320	18,150	41,465
合計	19,155,213	1,533,525	2,264,624	958,095	1,016,037	2,269,747
平均単価	51	39	56	52	56	55
茨城	5,010 219,942 44	300 19,440 65	1,540 38,394 25	510 26,568 52	360 21,384 59	
群馬	379 25,639 68					
埼玉	50 2,430 49					
千葉	65,265 2,877,771 44	17,835 697,240 39	13,725 597,448 44	710 33,642 47	900 58,320 65	3,150 137,754 44

上段…数量(単位:本)

中段…金額(単位:円)

下段…単価(単位:円)

9月	10月	11月	12月	1月	2月	3月
3,600 227,556 63	1,600 88,830 56	1,095 49,950 46	1,800 75,195 42	500 30,780 62	815 35,397 43	920 49,896 54
	3,110 108,432 35	500 25,920 52		690 43,308 63	480 16,848 35	394 16,157 41
450 29,970 67	230 16,092 70					50 3,780 76
4,600 226,260 49	1,500 58,320 39	2,400 92,340 38				
150 9,720 65	101 6,545 65					
1,286 83,349 65	1,599 95,785 60	800 42,120 53	1,350 59,670 44	700 38,340 55		100 5,130 51
	650 31,320 48					
1,400 66,528 48					1,750 83,160 48	
				99 5,346 54		
		200 10,530 53				
64,770 3,797,604 59	28,100 1,564,048 56	25,720 1,272,664 49	52,718 3,183,511 60	30,255 1,061,578 35	25,860 1,166,184 45	71,280 4,032,018 57
4,000 82,620 21	1,200 22,680 19	4,300 75,060 17		500 11,340 23	500 12,420 25	
800						
		1,550 71,928 46	910 32,454 36			
29,689 1,667,909 56	23,857 1,324,720 56	23,684 1,277,561 54	29,712 1,438,121 48	26,765 1,397,410 52	28,390 1,240,488 44	57,400 2,766,976 48
560 39,960 71	780 27,540 35	300 16,848 56	60 1,944 32	240 12,312 51	240 9,720 41	120 5,832 49
200 14,580 73	100 5,940 59			79 5,119 65		
			50 2,430 49			
2,900 146,556 51	900 48,600 54	1,455 55,566 38	5,115 226,607 44	4,475 241,160 54	5,900 248,130 42	8,200 386,748 47

種別・出荷地	計	4月	5月	6月	7月	8月
東京	2,774 301,262 109		800 205,358 257	50 2,970 59		
神奈川	6,830 420,683 62	1,925 87,993 46	1,625 153,680 95	600 32,400 54	350 20,520 59	650 29,160 45
長野	21,150 1,099,193 52	1,750 65,340 37	3,215 219,452 68	4,800 245,565 51	3,900 196,155 50	2,885 139,995 49
静岡	290 18,198 63	50 2,160 43			50 3,240 65	
愛知	7,016 427,032 61	1,600 80,460 50	1,000 74,790 75	100 6,480 65	150 9,720 65	100 6,210 62
京都	300 13,770 46					
熊本	48 3,110 65					
コロンビア	248,811 13,183,179 53	12,946 527,216 41	16,800 889,534 53	11,150 608,310 55	12,440 706,698 57	33,400 1,903,060 57
韓国	400 8,640 22	400 8,640 22				
中国	9,500 172,476 18	800 2,376 3	1,100 22,140 20	400 2,160 5		
パキスタン	2,540 83,538 33	360 6,480 18				200 5,940 30
オランダ	160 33,696 211		160 33,696 211			
エクアドル	7,040 264,654 38	1,480 36,180 24	720 30,132 42			1,080 47,628 44
ソニア(バラ)	2,050					
合計	69,444					
平均単価	34					
茨城	550 22,464 41					
千葉	500 12,420 25					
パキスタン	250 8,100 32					
タイ	750 26,460 35					
その他バラ	369,797	33,731	30,852	32,211	34,463	26,019
合計	32,070,240	2,698,611	2,643,136	2,307,971	2,389,721	2,046,702
平均単価	87	80	86	72	69	79
岩手	80 13,824 173					
山形	15,380 1,866,170 121	3,065 344,836 113	3,925 464,770 118	3,185 316,332 99	1,310 170,694 130	1,330 184,788 139
福島	150 -3,132 -21	150 8,100 54	-11,232			

上段…数量(単位:本)

中段…金額(単位:円)

下段…単価(単位:円)

9月	10月	11月	12月	1月	2月	3月
	610	500	100	320	160	234
	30,024	28,080	4,320	19,008	4,320	7,182
	49	56	43	59	27	31
400	100	250	100	800	30	
23,760	5,940	15,390	5,940	41,040	4,860	
59	59	62	59	51	162	
545	150	590		525	1,525	1,265
29,700	10,530	27,783		31,050	73,710	59,913
54	70	47		59	48	47
40		50		100		
2,808		3,240		6,750		
70		65		68		
714	638	474	852	997		391
42,995	43,708	30,456	47,876	54,950		29,387
60	69	64	56	55		75
	300					
	13,770					
	46					
		48				
		3,110				
		65				
21,820	19,919	19,047	21,945	17,429	20,485	41,430
1,264,140	1,124,088	1,064,202	1,099,432	950,381	896,508	2,149,610
58	56	56	50	55	44	52
				1,800		5,400
				35,640		110,160
				20		20
550		250	770		50	360
17,820		8,910	23,004		3,240	18,144
32		36	30		65	50
1,960	360	720	720			
85,590	14,580	23,976	26,568			
44	41	33	37			
300		500	750		500	
11,664		15,120	24,300		18,360	
39		30	32		37	
300			250			
11,664			10,800			
39			43			
		250	250			
		7,020	5,400			
		28	22			
		250				
		8,100				
		32				
			250		500	
			8,100		18,360	
			32		37	
25,312	34,103	32,390	32,390	21,141	23,523	43,662
2,218,973	3,018,820	2,784,887	3,186,825	2,320,460	2,020,928	4,433,206
88	89	86	98	110	86	102
80						
13,824						
173						
740	330	95	320	560	185	335
115,452	56,160	14,850	42,768	81,216	20,628	53,676
156	170	156	134	145	112	160

種別・出荷地	計	4月	5月	6月	7月	8月
茨城	300 26,136 87		80 7,344 92			
群馬	21,163 2,531,312 120	80 10,368 130	20 2,808 140	590 49,464 84	2,310 149,202 65	2,020 151,902 75
埼玉	60 10,044 167		30 5,832 194			
千葉	135,941 11,587,793 85	8,470 606,034 72	8,480 581,626 69	11,150 810,540 73	14,495 805,410 56	12,950 925,152 71
東京	8,377 969,444 116			1,110 133,110 120	60 7,776 130	230 30,024 131
神奈川	25,340 3,216,136 127	3,290 354,448 108	3,490 355,636 102	1,130 122,634 109	5,945 694,980 117	1,865 323,560 173
新潟	30 3,888 130	30 3,888 130				
長野	150 18,468 123				120 12,312 103	
静岡	8,026 1,002,560 125	140 18,036 129	745 88,884 119	1,035 130,248 126	1,430 158,868 111	1,220 128,412 105
愛知	80,391 5,857,569 73	11,231 996,365 89	10,522 968,134 92	9,821 595,739 61	8,053 319,847 40	5,664 225,536 40
熊本	341 50,620 148	40 5,184 130				
鹿児島	15 1,944 130					
コロンビア	2,425 188,654 78	1,595 74,498 47	60 5,832 97	80 3,672 46		
ボリビア	12,665 1,104,976 87					
ベトナム	6,010 89,262 15	810 6,966 9	2,300 41,580 18	2,900 40,716 14		
インドネシア	800 44,280 55					
韓国	14,076 1,224,589 87	2,810 183,920 65	770 69,714 91	910 74,412 82	480 36,180 75	360 30,132 84
中国	30 4,212 140					
パキスタン	35,012 1,868,101 53	1,520 36,720 24	250 39,744 159	250 26,352 105	190 28,080 148	310 38,016 123
オランダ	150 18,900 126	70 10,692 153	80 8,208 103			
エクアドル	1,710 256,068 150	430 38,556 90	100 14,256 143	50 4,752 95	70 6,372 91	70 9,180 131
南アフリカ	1,175 118,422 101					

上段…数量(単位:本)

中段…金額(単位:円)

下段…単価(単位:円)

9月	10月	11月	12月	1月	2月	3月
			220			
			18,792			
			85			
2,700	3,400	1,030	3,023	2,675	1,450	1,865
356,022	403,372	138,240	401,622	349,804	189,648	328,860
132	119	134	133	131	131	176
			30			
			4,212			
			140			
12,940	14,540	13,800	12,416	7,380	9,340	9,980
1,090,314	1,427,363	1,214,690	1,397,620	724,024	773,928	1,231,092
84	98	88	113	98	83	123
	727	3,244	301	370	1,190	1,145
	89,716	410,392	41,386	55,188	123,660	78,192
	123	127	137	149	104	68
1,760	2,490	460	1,050	1,530		2,330
247,428	304,434	54,324	191,480	203,360		363,852
141	122	118	182	133		156
		30				
		6,156				
		205				
595	588	150	173	1,500	140	310
93,042	94,219	19,548	24,905	178,088	16,416	51,894
156	160	130	144	119	117	167
6,037	6,798	4,580	6,562	3,921	2,458	4,744
250,457	444,944	276,394	576,482	375,732	249,912	578,027
41	65	60	88	96	102	122
		271				30
		40,576				4,860
		150				162
			15			
			1,944			
			130			
		540			150	
		79,488			25,164	
		147			168	
				1,765	5,970	4,930
				186,566	424,742	493,668
				106	71	100
	400		400			
	16,200		28,080			
	41		70			
160	970	3,356	360	820	760	2,320
12,096	54,000	308,699	38,016	79,272	66,636	271,512
76	56	92	106	97	88	117
						30
						4,212
						140
280	3,860	4,464	7,230	395	1,180	15,083
37,098	128,412	172,498	366,004	58,212	72,468	864,497
132	33	39	51	147	61	57
20		220	70		120	560
3,240		36,396	15,660		18,792	108,864
162		165	224		157	194
		150	220	225	580	
		12,636	37,854	28,998	38,934	
		84	172	129	67	

種別・出荷地	計	4月	5月	6月	7月	8月
鉄砲百合	23,610	1,180	1,330	500	890	6,920
合計	2,188,508	82,944	83,700	65,880	70,308	521,100
平均単価	93	70	63	132	79	75
福島	430 20,304 47		-4,752		380 19,656 52	
茨城	170 10,476 62				30 2,916 97	
千葉	1,150 109,404 95			150 12,960 86	400 35,640 89	200 21,600 108
東京	240 46,764 195					
神奈川	2,710 404,784 149	140 18,576 133	250 39,960 160	250 36,720 147	80 12,096 151	360 51,732 144
静岡	360 71,064 197			100 16,200 162		
愛知	20 3,240 162		20 3,240 162			
高知	1,350 260,280 193					
福岡	720 20,736 29					240
鹿児島	2,610 160,704 62	1,040 64,368 62	50 9,180 184			
コロンビア	50 5,400 108		50 5,400 108			
韓国	13,560 1,039,064 77		960 30,672 32			6,120 447,768 73
パキスタン	240 36,288 151					
その他百合	260,677	16,400	18,815	21,860	24,150	31,990
合計	40,294,968	2,541,839	2,925,576	2,796,444	2,852,928	5,292,616
平均単価	155	155	155	128	118	165
北海道	40 11,880 297				20 6,480 324	20 5,400 270
岩手	36,880 4,113,276 112	1,460 93,096 64	2,080 196,664 95	9,700 783,432 81	4,500 429,894 96	8,420 1,367,056 162
山形	1,735 620,892 358					
福島	255 52,434 206			25 1,350 54	120 20,088 167	50 13,500 270
茨城	13,975 962,812 69	400 20,736 52	920 48,168 52	750 39,744 53	1,920 107,082 56	
群馬	160 33,048 207			120 16,848 140		
埼玉	2,600 298,836 115		230 26,352 115	100 6,480 65	100 9,720 97	

上段…数量(単位:本)

中段…金額(単位:円)

下段…単価(単位:円)

9月	10月	11月	12月	1月	2月	3月
3,540	500	1,070	3,930	1,490	720	1,540
308,340	97,092	102,168	433,292	121,446	49,410	252,828
87	194	95	110	82	69	164
			50			
			5,400			
			108			
					140	
					7,560	
					54	
190			150			60
19,440			10,692			9,072
102			71			151
	90	100	50			
	16,524	20,520	9,720			
	184	205	194			
140	150	190	100	250	250	550
20,304	25,704	33,912	15,120	38,610	29,430	82,620
145	171	178	151	154	118	150
	210					50
	44,064					10,800
	210					216
50	50	100	700		50	400
8,100	10,800	20,520	135,000		8,100	77,760
162	216	205	193		162	194
		240	240			
		12,960	7,776			
		54	32			
				1,240	280	
				82,836	4,320	
				67	15	
3,160		440	2,640			240
260,496		14,256	249,584			36,288
82		32	95			151
						240
						36,288
						151
22,820	26,015	20,210	31,204	15,688	12,115	19,410
4,165,452	3,291,354	3,396,137	4,369,322	2,415,338	2,349,216	3,898,746
183	127	168	140	154	194	201
3,805	5,480			260	835	340
427,626	580,554			52,380	140,022	42,552
112	106			201	168	125
800	240	520	120			55
277,128	85,104	190,080	45,360			23,220
346	355	366	378			422
	40	20				
	9,936	7,560				
	248	378				
660	3,950	800	3,505	540	250	280
63,504	204,768	61,776	315,838	50,868	30,456	19,872
96	52	77	90	94	122	71
40						
16,200						
405						
200	500	510	240	270		450
24,300	54,000	51,084	36,504	33,696		56,700
122	108	100	152	125		126

種別・出荷地	計	4月	5月	6月	7月	8月
千葉	18,745	1,790	3,165	1,695	690	665
	2,555,929	147,927	411,742	270,216	71,064	79,272
東京	136	83	130	159	103	119
	1,355			25		95
神奈川	329,886			10,260		37,368
	243			410		393
新潟	81,933	7,795	8,120	5,715	6,010	7,650
	13,663,788	1,550,278	1,457,398	1,058,076	841,104	1,272,826
静岡	167	199	179	185	140	166
	41,120		40	1,350	9,510	10,430
愛知	6,966,254		16,200	211,194	1,247,076	1,927,306
	169		405	156	131	185
高知	995	145	180	200		
	114,642	4,914	16,632	26,136		
福岡	115	34	92	131		
	349		50	40		
熊本	53,298		3,780	5,184		
	153		76	130		
鹿児島	22,280	1,710	770	420	60	40
	4,492,772	191,160	196,880	84,780	11,124	8,856
コロンビア	202	112	256	202	185	221
	1,200					
韓国	92,880					
	77					
中国	9,680	1,780	1,680	520		
	2,390,440	370,000	310,600	152,280		
パキスタン	247	208	185	293		
	1,000	670				
タイ	55,404	25,164				
	55	38				
エクアドル	1,545	330	380		100	140
	235,764	86,724	39,960		6,480	8,856
ストック	153	263	105		65	63
	22,410	320	1,200	840	880	4,480
合計	2,916,261	51,840	201,200	94,176	84,672	572,176
	130	162	168	112	96	128
平均単価	120					
	23,328					
岩手	2,040			360		
	291,704			36,288		
山形	143			101		
	240				240	
福島	18,144				18,144	
	76				76	
茨城	20					
	1,296					
埼玉	65					
	91,524	1,820	140			
合計	6,913,127	92,664	12,096			
平均単価	76	51	86			
岩手	2,570					
	203,472					
山形	79					
	6,625	60				
福島	511,592	5,184				
	77	86				
茨城	34,249					
	2,430,831					
埼玉	71					
	9,690					
合計	718,408					
平均単価	74					
岩手	80					
	7,776					
平均単価	97					

上段…数量(単位:本)

中段…金額(単位:円)

下段…単価(単位:円)

9月	10月	11月	12月	1月	2月	3月
540	80	1,450	3,190	1,500	2,085	1,895
64,152	17,280	179,172	353,152	228,848	352,620	380,484
119	216	124	111	153	169	201
	110	915	190	10	10	
	48,600	180,630	36,828	7,560	8,640	
	442	197	194	756	864	
5,510	5,910	7,015	8,210	8,418	4,395	7,185
1,077,246	888,462	959,302	1,331,254	1,101,862	752,058	1,373,922
196	150	137	162	131	171	191
8,205	8,535	2,810	40			200
1,645,488	1,218,942	684,928	10,800			4,320
201	143	244	270			22
60		160	160	40	50	
6,264		25,488	24,408	4,860	5,940	
104		159	153	122	119	
	20		129		110	
	2,592		21,222		20,520	
	130		165		187	
1,100	670	1,995	5,040	2,810	3,460	4,205
210,492	152,604	545,608	955,792	544,960	753,840	836,676
191	228	273	190	194	218	199
		480	600		120	
		33,264	40,176		19,440	
		69	67		162	
		480	1,660	1,600	700	1,260
		144,288	323,560	348,832	252,720	488,160
		301	195	218	361	387
			230		100	
			17,280		12,960	
			75		130	
		485	110			
		85,860	7,884			
		177	72			
1,900	480	2,550	6,220	240		3,300
353,052	28,512	245,801	613,288	41,472		630,072
186	59	96	99	173		191
						120
						23,328
						194
			1,560			120
			235,976			19,440
			151			162
		20				
		1,296				
		65				
	7,287	18,834	18,594	13,577	12,795	18,477
	594,907	1,344,535	1,253,252	1,388,119	877,176	1,350,378
	82	71	67	102	69	73
	2,230	340				
	172,800	30,672				
	77	90				
		3,545	2,430	230		360
		249,210	193,910	28,728		34,560
		70	80	125		96
	3,317	10,699	7,904	4,277	4,245	3,807
	242,935	698,911	411,674	444,377	323,946	308,988
	73	65	52	104	76	81
			6,400	1,140	30	2,120
			504,352	93,852	972	119,232
			79	82	32	56
				80		
				7,776		
				97		

種別・出荷地	計	4月	5月	6月	7月	8月
千葉	25,930 1,890,424 73	1,610 75,060 47	140 12,096 86			
東京	710 51,948 73					
神奈川	10,890 1,028,260 94	50 2,700 54				
静岡	90 5,400 60					
愛知	140 14,904 106	100 9,720 97				
熊本	200 17,280 86					
コロンビア	350 32,832 94					
りんどう	358,616		40	780	62,060	125,635
合計	18,351,234		4,320	64,692	2,862,972	6,738,512
平均単価	51		108	83	46	54
岩手	214,181 11,655,838 54				32,450 1,530,792 47	63,870 3,957,706 62
福島	123,755 5,291,288 43			540 42,552 79	29,360 1,319,220 45	58,975 2,564,050 43
茨城	300 21,060 70					
栃木	100 9,828 98		40 4,320 108	60 5,508 92		
千葉	13,960 887,922 64				150 7,560 50	450 32,940 73
神奈川	6,320 485,298 77			180 16,632 92	100 5,400 54	2,340 183,816 79
グラジオラス	45,607	1,340	2,205	5,795	4,580	2,640
合計	2,316,942	107,136	221,882	264,708	236,763	157,842
平均単価	51	80	101	46	52	60
北海道	300 22,680 76					
青森	250 18,900 76	250 18,900 76				
山形	60 5,508 92					
福島	200 2,160 11					
茨城	27,540 1,292,972 47	850 75,060 88	1,735 181,760 105	5,135 222,264 43	4,300 213,003 50	1,975 88,614 45
埼玉	100 5,670 57		100 5,670 57			
千葉	2,672 77,242 29					

上段…数量(単位:本)

中段…金額(単位:円)

下段…単価(単位:円)

9月	10月	11月	12月	1月	2月	3月
		370	1,050	4,730	8,050	9,980
		22,788	56,376	466,120	526,554	731,430
		62	54	99	65	73
		610		100		
		43,578		8,370		
		71		84		
	1,740	2,720	760	3,020	470	2,130
	179,172	249,264	85,860	338,896	25,704	146,664
	103	92	113	112	55	69
			50			40
			1,080			4,320
			22			108
						40
						5,184
						130
		200				
		17,280				
		86				
		350				
		32,832				
		94				
137,530	29,041	3,510			20	
7,035,682	1,492,884	145,692			6,480	
51	51	42			324	
98,650	16,121	3,090				
5,391,954	658,422	116,964				
55	41	38				
33,980	900					
1,324,426	41,040					
39	46					
300						
21,060						
70						
3,590	9,450	300			20	
221,886	600,696	18,360			6,480	
62	64	61			324	
1,010	2,570	120				
76,356	192,726	10,368				
76	75	86				
4,585	8,165	4,265	4,530	1,342	3,420	2,740
338,229	285,957	195,183	199,908	87,826	127,224	94,284
74	35	46	44	65	37	34
300						
22,680						
76						
						60
						5,508
						92
						200
						2,160
						11
2,675	7,655	3,215				
163,647	239,625	108,999				
61	31	34				
			400	452	1,520	300
			17,064	18,598	36,180	5,400
			43	41	24	18

種別・出荷地	計	4月	5月	6月	7月	8月
東京	3,910 161,460 41					
神奈川	4,115 319,194 78	240 13,176 55	120 11,232 94	660 42,444 64	80 6,480 81	665 69,228 104
長野	1,080 104,544 97				200 17,280 86	
静岡	50 4,860 97					
愛知	930 56,916 61					
熊本	100 8,640 86					
鹿児島	2,600 191,916 74		150 12,960 86			
沖縄	100 10,260 103		100 10,260 103			
台湾	800 18,360 23					
パキスタン	800 15,660 20					
フリージア 合計	28,320 1,195,398	880 33,048				
平均単価	42	38				
山形	100 6,480 65	100 6,480 65				
茨城	780 28,080 36					
埼玉	9,900 390,150 39	400 17,280 43				
千葉	4,890 264,060 54	100 3,240 32				
神奈川	2,850 146,664 51					
静岡	9,300 357,264 38	280 6,048 22				
高知	500 2,700 5					
スターチース 合計	154,180 9,926,953	12,150 598,474	15,770 812,958	9,585 617,382	9,450 777,114	12,270 1,052,028
平均単価	64	49	52	64	82	86
北海道	15,250 1,561,734 102	240 40,392 168	200 36,936 185	500 61,128 122	2,130 232,740 109	5,520 581,472 105
山形	100 8,640 86			100 8,640 86		
福島	12,080 797,310 66				2,060 116,370 56	5,280 322,596 61

上段…数量(単位:本)

中段…金額(単位:円)

下段…単価(単位:円)

9月	10月	11月	12月	1月	2月	3月
		800	2,360	50	300	400
		61,344	83,916	2,970	8,370	4,860
		77	36	59	28	12
1,190	50	150	450	260	200	50
106,650	4,320	16,200	28,080	9,504	9,720	2,160
90	86	108	62	37	49	43
420	460					
45,252	42,012					
108	91					
						50
						4,860
						97
				130	800	
				10,746	46,170	
				83	58	
		100				
		8,640				
		86				
			1,320	450	200	480
			70,848	46,008	12,744	49,356
			54	102	64	103
					400	400
					14,040	4,320
					35	11
						800
						15,660
						20
	50	1,000	9,300	650	3,300	13,140
	2,700	51,030	362,880	25,380	166,374	553,986
	54	51	39	39	50	42
			300		480	
			5,400		22,680	
			18		47	
		400	8,100	600		400
		21,600	311,310	22,680		17,280
		54	38	38		43
			600	50	800	3,340
			31,320	2,700	37,530	189,270
			52	54	47	57
	50	600	300		1,900	
	2,700	29,430	14,850		99,684	
	54	49	50		52	
					120	8,900
					6,480	344,736
					54	39
						500
						2,700
						5
8,535	4,495	16,060	14,040	17,115	12,005	22,705
743,904	405,378	674,568	842,465	1,184,173	659,313	1,559,196
87	90	42	60	69	55	69
4,050	2,360	250				
385,290	199,800	23,976				
95	85	96				
3,585	1,035	120				
250,182	93,042	15,120				
70	90	126				

種別・出荷地	計	4月	5月	6月	7月	8月
茨城	270 13,932 52	30 4,860 162				
群馬	220 28,944 132					110 19,440 177
埼玉	100 8,640 86					
千葉	8,620 378,540 44	130 4,644 36	1,030 37,152 36	990 99,738 101	100 7,560 76	
東京	1,510 135,486 90			270 31,320 116		170 23,220 137
神奈川	27,955 2,378,792 85	180 18,900 105	2,380 237,812 100	2,255 228,150 101	5,160 420,444 81	1,110 92,340 83
長野	1,370 169,884 124		550 78,192 142	790 84,564 107		
静岡	100 7,020 70					
愛知	170 25,596 151			90 12,636 140		80 12,960 162
和歌山	47,430 2,124,116 45	11,420 507,970 44	11,310 407,746 36	4,590 91,206 20		
熊本	38,175 2,218,551 58	60 11,340 189				
大分	40 16,200 405					
コロンビア	790 53,568 68	90 10,368 115	300 15,120 50			
カトレア	17,486	2,210	718	1,513	1,477	749
合計	4,045,838	221,940	281,772	466,452	417,582	194,940
平均単価	231	100	392	308	283	260
福島	5,078 1,603,530 316	210 49,680 237	18 4,752 264	103 38,772 376	57 23,274 408	339 130,680 385
茨城	4,790 1,150,308 240	1,060 100,980 95	280 158,220 565	670 268,380 401	940 295,488 314	150 18,360 122
千葉	7,310 1,178,492 161	940 71,280 76	340 83,160 245	720 150,660 209	460 90,180 196	260 45,900 177
神奈川	130 55,080 424		20 9,720 486		20 8,640 432	
静岡	30 9,720 324		30 9,720 324			
愛知	98 45,468 464		30 16,200 540	20 8,640 432		
コロンビア	50 3,240 65					
シンビジューム	5,837	245			113	2,299
合計	2,549,054	45,014			64,692	1,422,684
平均単価	437	184			572	619

上段…数量(単位:本)

中段…金額(単位:円)

下段…単価(単位:円)

9月	10月	11月	12月	1月	2月	3月
				240 9,072 38		
110 9,504 86						
		100 8,640 86				
		2,420 49,896 21	2,350 95,310 41	800 41,040 51	100 7,020 70	700 36,180 52
	160 16,416 103	810 58,050 72			100 6,480 65	
690 91,908 133	940 96,120 102	1,490 112,428 75	2,500 246,560 99	4,100 328,690 80	2,050 109,620 53	5,100 395,820 78
		30 7,128 238				
100 7,020 70						
		5,590 230,040 41	5,940 336,250 57	3,250 224,096 69	1,490 73,872 50	3,840 252,936 66
		4,850 141,210 29	3,250 164,345 51	8,725 581,275 67	8,265 462,321 56	13,025 858,060 66
						40 16,200 405
		400 28,080 70				
452 192,780 427	1,537 491,130 320	2,325 542,430 233	1,810 225,612 125	1,805 363,740 202	1,340 399,600 298	1,550 247,860 160
112 58,320 521	517 194,670 377	1,367 368,982 270	580 138,240 238	595 199,800 336	590 232,740 394	590 163,620 277
190 79,380 418	210 79,380 378	80 10,260 128	500 47,520 95	30 3,240 108	100 32,400 324	580 56,700 98
130 44,820 345	720 184,140 256	800 145,800 182	730 39,852 55	1,180 160,700 136	650 134,460 207	380 27,540 72
20 10,260 513	70 26,460 378					
	20 6,480 324	28 14,148 505				
		50 3,240 65				
460 191,376 416	478 184,248 385	94 27,108 288	575 259,574 451	525 140,540 268	582 116,748 201	466 97,070 208

種別・出荷地	計	4月	5月	6月	7月	8月
栃木	1,092	200				
	242,146	36,914				
	222	185				
	885	45				
	286,034	8,100				
	323	180				
	16					
	5,184					
	324					
愛知	8					
	6,480					
大阪	810					
	180					
徳島	68,688					
	382					
ベトナム	430					
	133,682					
パキスタン	311					
	384				20	364
ニュージーランド	253,908				10,800	243,108
	661				540	668
コチヨウラン	166				48	30
	73,224				29,160	12,960
合計	441				608	432
	2,676				45	1,905
平均単価	1,479,708				24,732	1,166,616
	553				550	612
茨城	19,052	2,296	808	1,054	1,162	1,296
埼玉	5,734,604	249,718	147,334	305,100	320,976	495,288
千葉	301	109	182	289	276	382
東京	5,240	434	302	426	404	356
神奈川	2,163,902	64,476	55,102	148,392	143,316	182,304
静岡	413	149	182	348	355	512
愛知	20					
台湾	10,800					
中国	540					
パキスタン	620				246	
その他	158,652				68,904	
合計	256				280	
平均単価	70			10		
茨城	26,460			3,780		
埼玉	378			378		
千葉	154			10		
東京	73,548			4,320		
神奈川	478			432		
静岡	44					24
愛知	28,944					11,664
台湾	658					486
中国	3,562	80	224	392	332	512
パキスタン	1,155,514	20,002	56,052	85,968	71,496	152,820
合計	324	250	250	219	215	298
平均単価	1,680	232	222	216	180	84
茨城	338,796	18,576	30,780	62,640	37,260	18,900
埼玉	202	80	139	290	207	225
千葉	7,014	1,550	60			320
東京	1,601,084	146,664	5,400			129,600
神奈川	228	95	90			405
静岡	648					
愛知	176,904					
台湾	273					
中国	182,580	8,035	12,910	11,912	12,560	20,700
パキスタン	10,812,827	463,158	910,258	706,320	783,648	1,376,730
合計	59	58	71	59	62	67
平均単価	25					
福島	1,080					
	43					

上段…数量(単位:本)

中段…金額(単位:円)

下段…単価(単位:円)

9月	10月	11月	12月	1月	2月	3月
				76	350	466
				29,376	78,786	97,070
				387	225	208
		30	296	282	232	
		8,100	157,082	74,790	37,962	
		270	531	265	164	
			16			
			5,184			
			324			
8						
6,480						
810						
	180					
	68,688					
	382					
			263	167		
			97,308	36,374		
			370	218		
	24	64				
	12,096	19,008				
	504	297				
452	274					
184,896	103,464					
409	378					
926	1,036	1,352	2,802	3,166	1,228	1,926
456,408	539,244	731,376	740,760	821,112	450,576	476,712
493	521	541	264	259	367	248
364	588	564	256	784	418	344
213,840	364,500	398,844	169,880	186,080	150,876	86,292
587	620	707	664	237	361	251
			20			
			10,800			
			540			
	28		72		102	172
	21,168		6,480		31,860	30,240
	756		90		312	176
		60				
		22,680				
		378				
12	72	60				
7,128	39,744	22,356				
594	552	373				
20						
17,280						
864						
446	264	320	418	356	50	168
195,480	84,888	146,556	127,440	151,092	28,080	35,640
438	322	458	305	424	562	212
84		84	192	84	218	84
22,680		17,280	35,640	18,900	59,400	16,740
270		206	186	225	272	199
		180	1,772	1,870	272	990
		99,360	368,380	448,300	139,320	264,060
		552	208	240	512	267
	84	84	72	72	168	168
	28,944	24,300	22,140	16,740	41,040	43,740
	345	289	308	233	244	260
17,490	21,468	16,968	15,381	17,995	13,174	13,987
1,206,036	937,062	902,772	1,078,607	942,446	662,688	843,102
69	44	53	70	52	50	60
		25				
		1,080				
		43				

種別・出荷地	計	4月	5月	6月	7月	8月
	6,756	360	1,260	992	60	
茨城	459,752	48,168	174,740	69,768	8,424	
	68	134	139	70	140	
千葉	16,270	130	40	700	1,300	2,550
	665,280	11,340	3,024	37,260	58,860	101,952
	41	87	76	53	45	40
東京	2,603	175	150			
	137,754	15,120	9,720			
	53	86	65			
神奈川	2,414	100	570		120	24
	215,514	4,860	26,190		9,936	10,152
	89	49	46		83	423
静岡	130					
	15,120					
	116					
愛知	4,040		60	800	200	650
	491,400		5,832	71,064	32,400	132,300
	122		97	89	162	204
大阪	1,100					
	18,900					
	17					
コロンビア	250					
	11,880					
	48					
台湾	34,123	1,600	2,900	2,800	2,000	2,730
	4,507,302	189,432	306,712	236,304	336,960	527,904
	132	118	106	84	168	193
パキスタン	23,960	250		320	1,200	2,700
	894,803	11,070		17,820	45,900	109,296
	37	44		56	38	40
タイ	90,909	5,420	7,930	6,300	7,680	12,046
	3,394,042	183,168	384,040	274,104	291,168	495,126
	37	34	48	44	38	41
かすみ草	115,369	12,700	12,300	3,475	4,904	12,185
合計	9,182,668	650,376	826,192	457,812	561,978	899,802
平均単価	80	51	67	132	115	74
福島	37,469		1,220	3,145	4,584	12,155
	3,824,874		102,600	419,580	525,150	894,942
	102		84	133	115	74
茨城	520		370			
	52,920		31,320			
	102		85			
千葉	14,210	1,200	540	60	100	30
	1,043,866	43,416	47,088	2,592	17,388	4,860
	73	36	87	43	174	162
神奈川	4,140	130	1,490	270	100	
	412,884	9,720	63,396	35,640	14,580	
	100	75	43	132	146	
愛知	40,020	9,220	4,430			
	1,868,400	439,020	165,780			
	47	48	37			
熊本	18,090	2,150	4,250			
	1,913,628	158,220	416,008			
	106	74	98			
大分	50					
	10,800					
	216					
コロンビア	80					
	3,780					
	47					
パキスタン	350					
	23,976					
	69					
エクアドル	440				120	
	27,540				4,860	
	63				41	

上段…数量(単位:本)

中段…金額(単位:円)

下段…単価(単位:円)

9月	10月	11月	12月	1月	2月	3月
150	856	358	496		1,254	970
12,960	31,968	14,148	19,440		46,764	33,372
86	37	40	39		37	34
2,420	2,200	580	2,000	2,250	1,640	460
117,504	60,696	23,652	81,162	73,008	57,564	39,258
49	28	41	41	32	35	85
		448	150	112	768	800
		35,748	8,370	7,344	30,402	31,050
		80	56	66	40	39
40	212	16	182	480	40	630
7,776	14,364	3,348	22,680	38,124	5,184	72,900
194	68	209	125	79	130	116
				80	50	
				12,960	2,160	
				162	43	
500	900	230	400		60	240
66,528	90,720	30,672	50,544		6,480	4,860
133	101	133	126		108	20
	1,100					
	18,900					
	17					
						250
						11,880
						48
3,580	3,900	3,993	4,000	2,950	1,620	2,050
531,684	367,848	444,474	513,316	424,324	257,364	370,980
149	94	111	128	144	159	181
2,700	2,900	2,375	4,161	3,155	1,412	2,787
117,504	61,344	92,772	220,343	79,110	48,384	91,260
44	21	39	53	25	34	33
8,100	9,400	8,943	3,992	8,968	6,330	5,800
352,080	291,222	256,878	162,752	307,576	208,386	187,542
43	31	29	41	34	33	32
6,600	3,545	4,620	7,850	7,270	13,350	26,570
732,294	459,270	606,906	934,944	712,788	726,246	1,614,060
111	130	131	119	98	54	61
6,190	2,985	1,380	980	890	1,500	2,440
683,694	371,142	200,610	121,500	102,600	111,456	291,600
110	124	145	124	115	74	120
	40	80	30			
	6,480	11,880	3,240			
	162	149	108			
130	220	430	2,290	2,050	2,950	4,210
14,580	21,168	46,440	240,404	193,100	168,210	244,620
112	96	108	105	94	57	58
	20		500	830	120	680
	7,560		89,640	67,608	11,880	112,860
	378		179	81	99	166
					7,440	18,930
					331,020	932,580
					44	49
280	230	2,080	4,050	3,450	1,290	310
34,020	42,120	304,020	480,160	348,400	98,280	32,400
122	183	146	119	101	76	105
	50					
	10,800					
	216					
		30		50		
		2,700		1,080		
		90		22		
		300			50	
		18,576			5,400	
		62			108	
		320				
		22,680				
		71				

種別・出荷地	計	4月	5月	6月	7月	8月
アイリス	17,510		1,030			
合計	668,386		29,106			
平均単価	38		28			
福島	1,030 29,106 28		1,030 29,106 28			
千葉	15,680 603,100 38					
神奈川	200 15,120 76					
韓国	600 21,060 35					
なでしこ	17,380	7,000	1,440	1,980	1,120	600
合計	485,298	122,040	44,982	73,548	51,192	19,440
平均単価	28	17	31	37	46	32
北海道	300 20,250 68		100 7,560 76	100 6,480 65		
山形	100 6,210 62		100 6,210 62			
千葉	16,180 418,068 26	6,900 115,560 17	1,240 31,212 25	1,180 32,778 28	1,120 51,192 46	600 19,440 32
神奈川	50 3,240 65	50 3,240 65				
長野	700 34,290 49			700 34,290 49		
愛知	50 3,240 65	50 3,240 65				
なのはな	5,950					
合計	126,468					
平均単価	21					
千葉	5,950 126,468 21					
きんせんか	12,550					
合計	433,026					
平均単価	35					
群馬	2,400 86,940 36					
千葉	3,550 85,806 24					
神奈川	6,600 260,280 39					
アスター	18,140			2,110	360	12,390
合計	1,004,670			78,786	19,710	657,558
平均単価	55			37	55	53
福島	10,040 492,102 49				180 9,396 52	9,710 477,846 49
茨城	2,400 155,520 65					2,400 155,520 65
群馬	60 5,184 86					60 5,184 86

上段…数量(単位:本)
 中段…金額(単位:円)
 下段…単価(単位:円)

9月	10月	11月	12月	1月	2月	3月
		1,800 66,150 37	4,500 160,610 36	3,800 142,520 38	3,400 129,600 38	2,980 140,400 47
		1,800 66,150 37	3,900 139,550 36	3,800 142,520 38	3,400 129,600 38	2,780 125,280 45
						200 15,120 76
			600 21,060 35			
150 4,860 32	100 6,210 62	500 540 1	275 10,800 39		740 26,136 35	3,475 125,550 36
	100 6,210 62					
150 4,860 32		500 540 1	275 10,800 39		740 26,136 35	3,475 125,550 36
				2,970 39,960 13	2,330 69,228 30	650 17,280 27
				2,970 39,960 13	2,330 69,228 30	650 17,280 27
			3,240 62,424 19	730 16,092 22	1,200 25,218 21	7,380 329,292 45
						2,400 86,940 36
			740 14,364 19	730 16,092 22	1,000 21,438 21	1,080 33,912 31
			2,500 48,060 19		200 3,780 19	3,900 208,440 53
3,070 240,516 78	150 4,860 32					60 3,240 54
	150 4,860 32					

種別・出荷地	計	4月	5月	6月	7月	8月
千葉	810 46,224 57					
神奈川	940 71,010 76			50 1,620 32		
静岡	3,710 224,316 60			2,060 77,166 37		220 19,008 86
愛知	50 4,860 97				50 4,860 97	
和歌山	130 5,454 42				130 5,454 42	
チューリップ	51,390	800				
合計	2,655,010	41,040				
平均単価	52	51				
茨城	600 38,880 65					
埼玉	38,190 1,789,452 47					
千葉	5,900 332,100 56	50 1,080 22				
神奈川	5,750 456,778 79	400 18,900 47				
新潟	950 37,800 40	350 21,060 60				
水仙	7,680					
合計	295,272					
平均単価	38					
福島	540 14,364 27					
群馬	150 11,340 76					
千葉	2,910 88,884 31					
東京	2,890 105,516 37					
神奈川	1,090 65,448 60					
熊本	100 9,720 97					
トルコキキョウ	239,254	15,316	16,250	17,430	27,716	51,824
合計	29,154,346	1,760,384	2,463,348	2,378,592	3,851,809	4,984,319
平均単価	122	115	152	136	139	96
北海道	200 41,904 210					160 35,424 221
岩手	100 18,144 181					
山形	2,355 587,088 249	75 13,770 184			110 27,648 251	250 55,836 223

上段…数量(单位:本)

中段…金額(单位:円)

下段…単価(单位:円)

9月	10月	11月	12月	1月	2月	3月
750						60
42,984						3,240
57						54
890						
69,390						
78						
1,430						
128,142						
90						
			3,080	4,500	17,140	25,870
			250,988	317,030	721,332	1,324,620
			81	70	42	51
						600
						38,880
						65
			100	950	15,190	21,950
			8,370	52,380	632,502	1,096,200
			84	55	42	50
			1,100	1,400	1,400	1,950
			63,180	91,530	61,290	115,020
			57	65	44	59
			1,880	2,150	150	1,170
			179,438	173,120	15,120	70,200
			95	81	101	60
					400	200
					12,420	4,320
					31	22
		2,060	4,540	460	410	210
		74,844	172,422	32,184	14,688	1,134
		36	38	70	36	5
			300	240		
			9,180	5,184		
			31	22		
					150	
					11,340	
					76	
			2,440		260	210
			84,402		3,348	1,134
			35		13	5
		1,920	750	220		
		61,236	17,280	27,000		
		32	23	123		
		40	1,050			
		3,888	61,560			
		97	59			
		100				
		9,720				
		97				
29,798	18,030	9,740	14,250	18,105	9,130	11,665
3,263,236	2,306,610	1,537,380	1,983,446	2,179,076	1,051,488	1,394,658
110	128	158	139	120	115	120
40						
6,480						
162						
100						
18,144						
181						
670	1,170	50				30
169,182	300,240	11,664				8,748
253	257	233				292

種別・出荷地	計	4月	5月	6月	7月	8月
福島	67,845	20	1,260	4,045	13,610	33,842
	7,209,567	3,888	268,272	672,354	1,815,912	3,120,563
茨城	106	194	213	166	133	92
	52,929	1,221	3,990	2,235	9,386	13,747
群馬	6,258,149	119,340	627,904	300,672	1,392,811	1,329,804
	118	98	157	135	148	97
千葉	2,160	670	420	230	120	160
	408,780	105,084	79,380	36,936	31,536	42,336
東京	189	157	189	161	263	265
	9,990	200	180	2,350	2,700	60
神奈川	1,305,496	18,792	26,784	234,252	266,544	9,720
	131	94	149	100	99	162
長野	6,270	800		190		110
	806,540	59,400		44,064		25,272
静岡県	129	74		232		230
	26,200	20	280	4,610	1,435	2,075
愛知県	4,185,092	2,160	38,664	721,764	273,672	289,332
	160	108	138	157	191	139
熊本	280				70	
	69,876				14,472	
大分	250				207	
	15,190	3,890	4,995	2,110	125	
鹿児島	2,889,678	705,232	859,456	206,766	8,910	
	190	181	172	98	71	
コロンビア	5,870	1,010	1,165	100		
	849,474	118,692	149,256	11,448		
ベトナム	145	118	128	114		
	255	50				
台湾	70,686	11,610				
	277	232				
パキスタン	60					
	19,440					
リヤトリス	324					
	30					
合計	4,212					
	140					
平均単価	80					
	15,660					
山形	196					
	35,940	5,920	3,960	1,560	160	1,420
東京	3,195,472	545,392	413,632	150,336	20,304	76,032
	89	92	104	96	127	54
神奈川	6,720	1,440				
	563,968	57,024				
新潟	84	40				
	6,780					
静岡	655,120					
	97					
山形	4,300		900	2,020	1,000	300
	221,670		55,728	98,172	45,630	15,660
東京	52		62	49	46	52
	900		400		200	300
神奈川	44,820		17,280		11,880	15,660
	50		43		59	52
新潟	20			20		
	1,836			1,836		
静岡	92			92		
	1,030			670	360	
山形	67,446			49,248	18,198	
	65			74	51	
新潟	440				440	
	15,552				15,552	
静岡	35				35	
	1,370			1,330		
山形	50,112			47,088		
	37			35		

上段…数量(単位:本)

中段…金額(単位:円)

下段…単価(単位:円)

9月	10月	11月	12月	1月	2月	3月
12,763	1,575	150		20	480	80
989,404	228,690	25,488		3,888	71,280	9,828
78	145	170		194	149	123
12,855	6,855	830	830	80	370	530
1,502,982	615,060	125,496	95,796	8,640	60,588	79,056
117	90	151	115	108	164	149
270				20		270
56,484				5,832		51,192
209				292		190
	360	240	1,180	1,460	410	850
	54,540	32,292	249,908	212,432	58,752	141,480
	152	135	212	146	143	166
	200	840	260	1,980	1,570	320
	28,080	207,792	40,392	221,288	163,188	17,064
	140	247	155	112	104	53
2,710	5,190	2,320	3,200	3,000	390	970
479,304	744,444	398,412	481,348	487,180	52,596	216,216
177	143	172	150	162	135	223
	60	150				
	14,904	40,500				
	248	270				
30	270	420	590	1,035	570	1,155
7,776	71,604	118,584	206,924	196,556	157,572	350,298
259	265	282	351	190	276	303
40	30	1,155	2,150	150	20	50
9,288	7,128	183,168	324,486	27,540	3,888	14,580
232	238	159	151	184	194	292
		185				20
		53,028				6,048
		287				302
				60		
				19,440		
				324		
						30
						4,212
						140
		80				
		15,660				
		196				
320	2,320	3,320	4,560	4,600	2,720	5,080
24,192	241,920	325,296	382,528	444,304	231,120	340,416
76	104	98	84	97	85	67
				4,000	1,080	200
				375,184	118,800	12,960
				94	110	65
			1,480	1,700	1,520	2,080
			202,064	176,792	133,704	142,560
			137	104	88	69
						80
						6,480
						81
						40
						3,024
						76

種別・出荷地	計	4月	5月	6月	7月	8月
	40					
愛知	3,456					
	86					
鹿児島	100		100			
	6,048		6,048			
	60		60			
沖縄	400		400			
	32,400		32,400			
	81		81			
ガーベラ	220,695	19,550	19,580	19,310	17,250	16,480
合計	5,087,909	494,254	454,116	309,474	131,274	120,420
平均単価	23	25	23	16	8	7
	15					
北海道	1,296					
	86					
	240	80				
山形	35,640	6,264				
	149	78				
福島	1,058	1,058				
	147,425	13,300	13,200	13,000	11,650	9,750
茨城	3,795,180	404,290	380,298	241,380	99,036	86,886
	26	30	29	19	9	9
	290		40			
群馬	19,062		2,592			
	66		65			
	150					
千葉	8,100					
	54					
	100					
東京	3,240					
	32					
	1,990	100	60	610	200	30
神奈川	115,182	4,428	3,240	23,814	8,100	1,296
	58	44	54	39	41	43
	670	70				
長野	20,412	6,372				
	30	91				
	69,685	6,000	6,250	5,700	5,400	6,700
静岡	1,076,319	71,842	66,690	44,280	24,138	32,238
	15	12	11	8	4	5
	40					
愛知	3,132					
	78					
	60					
大分	7,992					
	133					
	30		30			
コロンビア	1,296		1,296			
	43		43			
ケイトウ	30,762		40		1,120	12,024
合計	1,331,677		4,752		58,536	519,593
平均単価	43		119		52	43
	300					
岩手	7,560					
	25					
	16,402				770	9,374
福島	721,801				38,016	388,427
	44				49	41
	80					
茨城	4,320					
	54					
	180					30
千葉	7,992					2,592
	44					86

上段…数量(単位:本)

中段…金額(単位:円)

下段…単価(単位:円)

9月	10月	11月	12月	1月	2月	3月
						40
						3,456
						86
15,105	16,985	21,605	16,690	18,925	16,575	22,640
270,972	556,200	532,683	395,218	706,578	260,874	855,846
18	33	25	24	37	16	38
15						
1,296						
86						
						160
						29,376
						184
9,350	11,025	14,600	11,450	13,350	10,950	15,800
193,320	389,340	396,360	302,230	509,320	184,950	607,770
21	35	27	26	38	17	38
50			100		100	
3,780			8,640		4,050	
76			86		41	
						150
						8,100
						54
		100				
		3,240				
		32				
40	300	80	40	335	125	70
3,132	22,788	4,428	4,320	26,946	5,130	7,560
78	76	55	108	80	41	108
		600				
		14,040				
		23				
5,650	5,600	6,225	5,100	5,200	5,400	6,460
69,444	136,080	114,615	80,028	167,180	66,744	203,040
12	24	18	16	32	12	31
				40		
				3,132		
				78		
	60					
	7,992					
	133					
7,608	1,090	6,560	2,320			
358,322	62,964	252,018	75,492			
47	58	38	33			
300						
7,560						
25						
5,628	630					
261,122	34,236					
46	54					
80						
4,320						
54						
		150				
		5,400				
		36				

種別・出荷地	計	4月	5月	6月	7月	8月
神奈川	4,610		40		350	2,620
	239,166		4,752		20,520	128,574
	52		119		59	49
静岡	2,020					
	53,190					
	26					
愛知	7,170					
	297,648					
	42					
マーガレット	400					
合計	23,328					
平均単価	58					
神奈川	400					
	23,328					
	58					
菖蒲	9,083	1,431	6,661	300	146	145
合計	633,658	92,232	475,060	7,020	12,636	12,150
平均単価	70	64	71	23	87	84
福島	3,726		3,726			
茨城	4,465	111	3,363	300	146	145
	326,484	9,882	250,236	7,020	12,636	12,150
	73	89	74	23	87	84
千葉	30	30				
	5,832	5,832				
	194	194				
神奈川	300	300				
	14,310	14,310				
	48	48				
静岡	3,968	670	3,298			
	264,730	43,632	221,098			
	67	65	67			
愛知	120	120				
	7,776	7,776				
	65	65				
コロンビア	200	200				
	10,800	10,800				
	54	54				
しゃくやく	9,675	3,545	4,980	1,150		
合計	530,766	244,080	219,726	66,960		
平均単価	55	69	44	58		
福島	2,115	85	2,030			
	103,626	1,836	101,790			
	49	22	50			
茨城	3,110	1,000	2,110			
	128,628	57,348	71,280			
	41	57	34			
群馬	90		90			
	7,236		7,236			
	80		80			
埼玉	1,760	1,160	600			
	99,684	69,444	30,240			
	57	60	50			
千葉	380	230	150			
	42,660	33,480	9,180			
	112	146	61			
神奈川	430	310		120		
	38,556	29,052		9,504		
	90	94		79		
新潟	910			910		
	40,824			40,824		
	45			45		
長野	170	50		120		
	23,112	6,480		16,632		
	136	130		139		

上段…数量(単位:本)

中段…金額(単位:円)

下段…単価(単位:円)

9月	10月	11月	12月	1月	2月	3月
1,600 85,320 53						
		1,800 49,626 28	220 3,564 16			
	460 28,728 62	4,610 196,992 43	2,100 71,928 34			
					200 12,960 65	200 10,368 52
					200 12,960 65	200 10,368 52
400 34,560 86						
400 34,560 86						

種別・出荷地	計	4月	5月	6月	7月	8月
静岡	610	610				
	38,880	38,880				
高知	64	64				
	100	100				
	7,560	7,560				
	76	76				
ストレッチア	590	100				
合計	129,492	12,096				
平均単価	219	121				
茨城	100	40				
	9,936	3,456				
	99	86				
千葉	30					
	8,100					
	270					
東京	120					
	20,736					
	173					
神奈川	280	20				
	81,000	3,240				
	289	162				
静岡	60	40				
	9,720	5,400				
	162	135				
みやこわすれ	1,820	950	870			
合計	49,896	35,478	14,418			
平均単価	27	37	17			
福島	870		870			
	11,178	-3,240	14,418			
	13		17			
茨城	500	500				
	4,158	4,158				
	8	8				
東京	450	450				
	34,560	34,560				
	77	77				
カラ-	17,182	3,480	1,680	3,892	1,255	
合計	899,338	151,794	59,832	167,141	74,369	
平均単価	52	44	36	43	59	
福島	5,892		1,200	3,592	1,055	
	246,370		41,688	135,821	58,601	
	42		35	38	56	
茨城	80					
	8,100					
	101					
千葉	8,540	3,480	480	120	200	
	472,824	151,794	18,144	11,016	15,768	
	55	44	38	92	79	
東京	40			40		
	3,024			3,024		
	76			76		
神奈川	2,550			60		
	158,220			6,480		
	62			108		
和歌山	40			40		
	5,616			5,616		
	140			140		
鹿児島	40			40		
	5,184			5,184		
	130			130		
ホービー	320					
合計	4,212					
平均単価	13					
千葉	160					
	2,592					
	16					

上段…数量(単位:本)

中段…金額(単位:円)

下段…単価(単位:円)

9月	10月	11月	12月	1月	2月	3月
100	20	160	170		20	20
15,120	2,808	25,488	65,880		4,320	3,780
151	140	159	388		216	189
60						
6,480						
108						
			30			
			8,100			
			270			
		120				
		20,736				
		173				
20	20	40	140		20	20
4,320	2,808	4,752	57,780		4,320	3,780
216	140	119	413		216	189
20						
4,320						
216						
70	45	30	400	600	2,580	3,150
11,988	5,832	2,376	39,258	54,486	138,024	194,238
171	130	79	98	91	53	62
30	15					
7,020	3,240					
234	216					
			50			30
			3,240			4,860
			65			162
			120	180	1,140	2,820
			10,854	18,522	66,744	179,982
			90	103	59	64
40	30	30	230	420	1,440	300
4,968	2,592	2,376	25,164	35,964	71,280	9,396
124	86	79	109	86	50	31
					160	160
					2,592	1,620
					16	10
					160	
					2,592	
					16	

種別・出荷地	計	4月	5月	6月	7月	8月
	160					
神奈川	1,620					
	10					
タリア	1,952	305	20	339	200	277
合計	357,890	67,014	4,752	58,644	20,358	55,469
平均単価	183	220	238	173	102	200
	100			40		
山形	18,792			6,480		
	188			162		
	601					237
福島	104,004					43,373
	173					183
	180			60	120	
埼玉	13,446			5,184	8,262	
	75			86	69	
	10					
千葉	864					
	86					
	225			50	80	
東京	41,688			7,020	12,096	
	185			140	151	
	653	290	20	140		40
神奈川	137,754	63,612	4,752	30,456		12,096
	211	219	238	218		302
	29			29		
長野	6,264			6,264		
	216			216		
	89			20		
静岡	19,364			3,240		
	218			162		
	65	15				
愛知	15,714	3,402				
	242	227				
スナップ	46,370	2,930	500			
合計	2,352,375	91,033	17,064			
平均単価	51	31	34			
	41,800	2,040	320			
千葉	2,082,105	49,777	11,232			
	50	24	35			
	3,200	430				
神奈川	228,150	21,384				
	71	50				
	540	360	180			
長野	24,624	18,792	5,832			
	46	52	32			
	780	100				
静岡	13,716	1,080				
	18	11				
	50					
愛知	3,780					
	76					
スイトピー	123,990	9,190	60			50
合計	3,709,078	150,660	7,128			3,240
平均単価	30	16	119			65
	3,300					
茨城	46,980					
	14					
	100					
千葉	4,860					
	49					
	840		40			
神奈川	30,780		2,160			
	37		54			
	200					
静岡	5,940					
	30					

上段…数量(単位:本)

中段…金額(単位:円)

下段…単価(単位:円)

9月	10月	11月	12月	1月	2月	3月
						160
						1,620
						10
199	308	165	40	20	59	20
38,178	49,939	35,532	7,560	5,400	9,212	5,832
192	162	215	189	270	156	292
40	20					
9,072	3,240					
227	162					
70	274	20				
11,880	44,431	4,320				
170	162	216				
					10	
					864	
					86	
		95				
		22,572				
		238				
89	14	20	20		20	
17,226	2,268	2,160	2,160		3,024	
194	162	108	108		151	
			20	20	29	
			5,400	5,400	5,324	
			270	270	184	
		30				20
		6,480				5,832
		216				292
		8,920	8,270	5,380	6,100	14,270
		268,704	395,056	419,302	326,484	834,732
		30	48	78	54	58
		8,560	8,110	4,310	5,340	13,120
		263,412	383,176	341,650	280,692	752,166
		31	47	79	53	57
			160	1,020	600	990
			11,880	73,872	41,040	79,974
			74	72	68	81
		360			160	160
		5,292			4,752	2,592
		15			30	16
				50		
				3,780		
				76		
	300	13,400	13,050	15,990	30,500	41,450
	7,020	238,140	423,730	714,570	692,550	1,472,040
	23	18	32	45	23	36
		3,000	300			
		44,820	2,160			
		15	7			
						100
						4,860
						49
	300			400		100
	7,020			17,280		4,320
	23			43		43
			200			
			5,940			
			30			

種別・出荷地	計	4月	5月	6月	7月	8月
	110	90	20			
愛知	19,008	14,040	4,968			
	173	156	248			
大分	49,200	6,900				
	1,602,770	103,680				
	33	15				
宮崎	70,190	2,200				
	1,995,500	32,940				
	28	15				
コロンビア	50					50
	3,240					3,240
	65					65
アンスリウム	3,378	198	402	634	32	782
合計	288,534	22,464	32,918	46,095	3,456	61,776
平均単価	85	113	82	73	108	79
茨城	836		402	402	32	
	61,214		32,918	24,840	3,456	
	73		82	62	108	
千葉	16					
	2,419					
	151					
東京	608			50		334
	38,880			6,610		20,995
	64			132		63
神奈川	94	22				72
	23,782	3,564				20,218
	253	162				281
静岡	66					
	5,573					
	84					
愛知	208			16		22
	23,436			2,592		3,888
	113			162		177
台湾	1,256	176		166		354
	114,848	18,900		12,053		16,675
	91	107		73		47
パキスタン	294					
	18,382					
	63					
その他切り花	477,791	61,071	52,308	48,975	34,263	36,172
合計	30,481,056	2,760,775	2,855,144	2,490,545	1,998,821	2,506,259
平均単価	64	45	55	51	58	69
北海道	2,440		110	190	290	520
	416,070		10,152	19,008	57,780	102,600
	171		92	100	199	197
青森	4,110			90	285	120
	47,223			2,916	-2,646	3,888
	11			32	-9	32
岩手	43,460	11,750	7,680	3,050	3,610	9,110
	2,369,018	550,522	398,728	149,202	183,330	457,920
	55	47	52	49	51	50
山形	69,435	10,220	11,130	7,040	2,325	370
	6,610,486	762,040	801,676	544,428	208,548	50,112
	95	75	72	77	90	135
福島	74,104	2,586	8,373	14,735	12,418	7,998
	3,934,765	72,814	433,064	560,369	586,224	396,090
	53	28	52	38	47	50
茨城	33,898	5,030	960	1,170	3,060	2,750
	1,904,969	108,378	49,140	63,072	164,808	225,180
	56	22	51	54	54	82
栃木	30					
	6,480					
	216					
群馬	860			130		50
	75,384			10,584		4,320
	88			81		86

上段…数量(単位:本)

中段…金額(単位:円)

下段…単価(単位:円)

9月	10月	11月	12月	1月	2月	3月
		2,000	100	3,700	16,400	20,100
		35,640	3,780	192,560	432,540	834,570
		18	38	52	26	42
		8,400	12,450	11,890	14,100	21,150
		157,680	411,850	504,730	260,010	628,290
		19	33	42	18	30
	370	530		320		110
	26,417	67,911		18,792		8,705
	71	128		59		79
	16					
	2,419					
	151					
		10		214		
		1,620		9,655		
		162		45		
				66		
				5,573		
				84		
		130		40		
		13,392		3,564		
		103		89		
	194	256				110
	14,278	44,237				8,705
	74	173				79
	160	134				
	9,720	8,662				
	61	65				
38,762	39,088	37,600	35,715	24,642	28,196	40,999
2,683,352	2,802,396	2,547,617	2,708,612	2,024,151	1,931,991	3,171,393
69	72	68	76	82	69	77
470	520	130			25	185
85,104	96,876	7,884			4,320	32,346
181	186	61			173	175
345	1,140	1,275	855			
7,776	14,985	16,092	4,212			
23	13	13	5			
3,050						5,210
138,780						490,536
46						94
2,880	3,290	3,240	11,170	5,000	5,440	7,330
345,924	436,860	388,800	1,085,392	589,348	554,742	842,616
120	133	120	97	118	102	115
7,106	6,738	2,080	2,145	1,225	3,680	5,020
333,542	436,725	229,959	186,570	151,686	301,536	246,186
47	65	111	87	124	82	49
860	1,290	1,044	5,700	4,413	3,626	3,995
71,712	96,552	91,238	412,682	301,517	135,605	185,085
83	75	87	72	68	37	46
					30	
					6,480	
					216	
620						60
47,520						12,960
77						216

種別・出荷地	計	4月	5月	6月	7月	8月
埼玉	30,355	10	400	1,380	445	1,200
	1,614,492	4,860	24,840	83,538	27,324	76,680
	53	486	62	61	61	64
千葉	38,638	3,670	2,235	3,295	1,344	1,903
	2,417,203	132,300	188,240	195,966	88,506	146,826
	63	36	84	59	66	77
東京	8,875	1,650		630	100	745
	758,830	21,330		67,392	11,880	77,598
	86	13		107	119	104
神奈川	44,435	4,955	4,680	3,930	2,815	5,990
	4,033,587	403,048	385,174	327,618	273,402	590,976
	91	81	82	83	97	99
新潟	790				60	630
	100,548				3,240	93,528
	127				54	148
長野	6,820	140	70		1,350	470
	587,142	10,152	11,340		85,806	38,340
	86	73	162		64	82
静岡	6,431	840	300	590	666	1,120
	495,067	48,141	13,176	42,660	69,833	83,009
	77	57	44	72	105	74
愛知	28,111	11,550	4,590	700	330	126
	1,191,186	352,026	86,724	91,368	38,340	17,820
	42	30	19	131	116	141
京都	180					
	10,692					
	59					
大阪	288					
	20,952					
	73					
和歌山	1,120			150	970	
	27,270			8,100	19,170	
	24			54	20	
高知	330	100				
	32,562	8,640				
	99	86				
長崎	150					
	10,260					
	68					
熊本	620	100				80
	63,990	9,720				4,752
	103	97				59
大分	50		50			
	5,400		5,400			
	108		108			
鹿児島	32,940	3,400	5,400	8,640	-40	1,550
	1,214,884	108,540	209,030	171,288	8,856	24,840
	37	32	39	20	-221	16
沖縄	565			205	200	100
	42,336			24,732	8,640	3,780
	75			121	43	38
コロンビア	4,940	220	110		20	
	231,498	14,796	9,612		3,240	
	47	67	87		162	
ボリビア	6,670					
	271,350					
	41					
ベトナム	140					
	12,096					
	86					
台湾	30					
	2,916					
	97					
中国	420	220	200			
	15,768	9,288	6,480			
	38	42	32			

上段…数量(単位:本)

中段…金額(単位:円)

下段…単価(単位:円)

9月	10月	11月	12月	1月	2月	3月
7,730	12,370	6,270	500		10	40
533,466	563,760	272,700	19,980		2,160	5,184
69	46	43	40		216	130
1,848	3,580	3,981	4,622	2,950	4,450	4,760
165,456	289,565	233,928	318,700	231,224	187,326	239,166
90	81	59	69	78	42	50
340	270	2,800	800	110	1,430	
30,996	25,812	327,024	60,642	15,876	120,280	
91	96	117	76	144	84	
5,430	2,625	2,355	2,265	2,050	2,710	4,630
486,216	252,369	213,624	244,616	243,212	237,762	375,570
90	96	91	108	119	88	81
100						
3,780						
38						
500	2,450	1,170	510	40	80	40
42,768	210,492	119,556	50,544	5,616	6,912	5,616
86	86	102	99	140	86	140
950	430	20	420	70	130	895
58,644	24,570	2,160	32,400	6,696	15,984	97,794
62	57	108	77	96	123	109
15	220	5,710	2,660	500	550	1,160
2,916	37,584	178,200	80,460	66,150	76,842	162,756
194	171	31	30	132	140	140
	180					
	10,692					
	59					
168	120					
9,288	11,664					
55	97					
50	30					150
3,780	2,430					17,712
76	81					118
				150		
				10,260		
				68		
		240		150	50	
		36,288		9,720	3,510	
		151		65	70	
4,120	630		700	5,140	1,750	1,650
96,390	46,926		53,460	236,624	108,000	150,930
23	74		76	46	62	91
	60					
	5,184					
	86					
	440	1,270	1,160	240	960	520
	29,916	70,848	43,416	8,208	36,990	14,472
	68	56	37	34	39	28
				1,240	2,680	2,750
				62,100	102,654	106,596
				50	38	39
140						
12,096						
86						
						30
						2,916
						97

種別・出荷地	計	4月	5月	6月	7月	8月
	25,001	3,200	4,490	1,940	2,545	430
	1,261,868	116,208	182,408	77,760	95,796	25,704
	50	36	41	40	38	60
	225					
	11,988					
	53					
オランダ	140	30	50			
	9,180	1,620	1,080			
66	54	22				
イスラエル	420					
	38,340					
91						
エクアドル	3,025	1,000		80	30	110
	158,220	17,712		2,700	5,184	7,992
	52	18		34	173	73
南アフリカ	7,745	400	1,480	1,030	1,440	800
	477,036	8,640	38,880	47,844	61,560	74,304
	62	22	26	46	43	93
葉ラン(葉)	12,371	400	636	205	990	2,405
合計	368,814	11,178	19,159	10,098	36,882	85,266
平均単価	30	28	30	49	37	35
千葉	12,271	400	586	205	990	2,405
	363,954	11,178	17,539	10,098	36,882	85,266
	30	28	30	49	37	35
東京	50		50			
	1,620		1,620			
32		32				
神奈川	50					
	3,240					
65						
フェニックス(葉)	91,060	5,210	7,950	6,890	7,620	13,820
合計	3,038,402	232,902	399,484	275,076	282,582	524,502
平均単価	33	45	50	40	37	38
山形	400		200	200		
	17,280		8,640	8,640		
43		43	43			
千葉	2,200	800	900	500		
	84,780	34,560	31,320	18,900		
39	43	35	38			
東京	77,420	3,860	5,810	5,390	6,470	11,120
	2,539,874	174,582	317,836	215,406	248,832	409,482
33	45	55	40	38	37	
神奈川	9,790		940	800	1,150	2,200
	354,888		37,368	32,130	33,750	101,520
36		40	40	29	46	
静岡	100		100			
	4,320		4,320			
43		43				
愛知	600					500
	13,500					13,500
23					27	
コロンビア	550	550				
	23,760	23,760				
43	43					
ソテツ(葉)	33,422	1,390	1,770	4,040	2,490	6,590
合計	1,687,334	88,776	110,700	204,174	101,736	412,020
平均単価	50	64	63	51	41	63
福島	100					
	1,728					
17						
千葉	33,122	1,390	1,570	4,040	2,490	6,590
	1,672,646	88,776	97,740	204,174	101,736	412,020
50	64	62	51	41	63	
神奈川	200		200			
	12,960		12,960			
65		65				

上段…数量(単位:本)

中段…金額(単位:円)

下段…単価(単位:円)

9月	10月	11月	12月	1月	2月	3月
1,020	2,340	4,855	1,558	1,045	230	1,348
96,444	171,256	257,040	85,352	61,344	14,256	78,300
95	73	53	55	59	62	58
		140			85	
		5,292			6,696	
		38			79	
		60				
		6,480				
		108				
		420				
		38,340				
		91				
50		260	400		150	945
2,160		25,650	24,786		5,400	66,636
43		99	62		36	71
970	365	280	250	319	130	281
108,594	38,178	26,514	5,400	24,570	4,536	38,016
112	105	95	22	77	35	135
1,870	780	857	885	1,393	900	1,050
49,842	19,656	30,164	27,972	31,347	17,550	29,700
27	25	35	32	23	20	28
1,870	780	857	885	1,393	900	1,000
49,842	19,656	30,164	27,972	31,347	17,550	26,460
27	25	35	32	23	20	26
						50
						3,240
						65
8,080	8,160	5,710	5,450	7,390	7,820	6,960
238,032	134,028	120,312	209,840	240,458	162,216	218,970
29	16	21	39	33	21	31
7,580	8,160	5,210	3,950	5,890	7,320	6,660
230,472	134,028	104,112	153,140	194,558	146,016	211,410
30	16	20	39	33	20	32
500		500	1,500	1,500	500	200
7,560		16,200	56,700	45,900	16,200	7,560
15		32	38	31	32	38
						100
2,132	2,900	3,790	1,520	2,890	2,460	1,450
108,108	159,030	138,078	54,648	158,432	88,884	62,748
51	55	36	36	55	36	43
		100				
		1,728				
		17				
2,132	2,900	3,690	1,520	2,890	2,460	1,450
108,108	159,030	136,350	54,648	158,432	88,884	62,748
51	55	37	36	55	36	43

種別・出荷地	計	4月	5月	6月	7月	8月
その他切り葉	376,834	35,495	29,604	31,279	35,856	36,953
合計	12,247,374	998,182	978,754	976,169	768,935	1,390,457
平均単価	33	28	33	31	21	38
山形	60 2,484 41					40 1,512 38
福島	7,926 298,053 38	30 972 32	1,698 66,744 39	2,640 88,560 34	1,381 57,661 42	370 31,860 86
茨城	2,120 132,788 63	210 7,776 37	696 35,262 51	180 10,044 56	200 2	
群馬	50 3,780 76					
埼玉	140 29,160 208				40 2,160 54	
千葉	7,828 323,319 41	300 16,254 54	1,030 33,145 32	1,445 35,964 25	630 19,278 31	1,000 87,858 88
東京	10,707 416,015 39	10 4,320 432	2,080 60,669 29	899 30,683 34	670 26,487 40	915 37,854 41
神奈川	7,094 310,511 44	460 23,112 50	240 7,884 33	1,095 47,412 43	95 6,264 66	
新潟	3,440 176,040 51			1,500 52,164 35		1,240 68,040 55
長野	6,260 337,878 54	350 16,740 48	620 30,942 50	260 7,776 30	270 15,336 57	
静岡	10,255 211,059 21	7,930 168,696 21	1,000 4,536 5	245 14,661 60		20 1,404 70
愛知	3,310 121,338 37	50 2,160 43	150 7,020 47	1,465 14,580 10	95 5,616 59	270 16,524 61
大阪	17,025 541,134 32			1,800 48,600 27	2,880 71,604 25	1,080 29,808 28
兵庫	270 11,664 43				20 864 43	
高知	220 24,084 109		80 11,340 142			
熊本	30 1,782 59					
沖縄	32,325 1,184,598 37	3,700 170,640 46	1,080 27,540 26	5,035 189,000 38	2,850 131,436 46	2,910 114,048 39
アメリカ	4,530 70,956 16		1,200 5,616 5	1,200 31,320 26		600 3,240 5
メキシコ	600 25,920 43					
コスタリカ	4,740 38,664 8		600 16,200 27		600 1,944 3	
コロンビア	315 14,310 45					

上段…数量(単位:本)

中段…金額(単位:円)

下段…単価(単位:円)

9月	10月	11月	12月	1月	2月	3月
37,058	25,382	33,636	31,302	23,780	27,179	29,310
1,718,798	813,067	1,111,412	982,087	781,319	616,540	1,111,654
46	32	33	31	33	23	38
				20		
				972		
				49		
	470	260	230	690	127	30
	20,952	13,608	5,103	7,857	3,116	1,620
	45	52	22	11	25	54
60	320	172	277		5	
3,240	15,552	28,188	31,644		1,080	
54	49	164	114		216	
			50			
			3,780			
			76			
		100				
		27,000				
		270				
455	350	294	824	35	1,020	445
15,660	23,976	15,919	25,110	4,968	24,084	21,103
34	69	54	30	142	24	47
518	1,212	1,059	2,338	221	180	605
27,140	49,680	57,132	76,199	12,096	9,288	24,467
52	41	54	33	55	52	40
1,030	315	230	835	185	1,900	709
42,660	19,332	6,804	47,088	16,038	42,822	51,095
41	61	30	56	87	23	72
	150	50		200		300
	8,100	2,700		15,120		29,916
	54	54		76		100
250	710	770	450	370	730	1,480
12,096	40,338	40,014	21,060	22,032	40,608	90,936
48	57	52	47	60	56	61
20				40		1,000
5,940				5,184		10,638
297				130		11
90	80	237	43	240	80	510
14,904	1,944	15,444	2,214	7,452	4,320	29,160
166	24	65	51	31	54	57
1,920	4,065	2,280	720	240	1,680	360
59,616	129,546	82,512	36,288	12,096	47,088	23,976
31	32	36	50	50	28	67
	170		80			
	7,344		3,456			
	43		43			
	140					
	12,744					
	91					
		30				
		1,782				
		59				
4,340	2,700	3,500	2,830	300	700	2,380
148,608	76,032	138,996	68,742	18,900	30,780	69,876
34	28	40	24	63	44	29
600	400		30		500	
9,072	6,048		12,960		2,700	
15	15		432		5	
						600
						25,920
						43
		1,000			2,540	
		8,100			12,420	
		8			5	
		300				15
		7,020				7,290
		23				486

種別・出荷地	計	4月	5月	6月	7月	8月
	4,900					
ベトナム	99,360 20					
インドネシア	140,200 3,677,260 26	15,400 406,720 26	13,600 443,440 33	5,400 145,800 27	12,600 264,600 21	17,400 321,840 18
韓国	21,680 1,520,208 70					6,420 472,392 74
中国	220 19,008 86		200 12,528 63			
オマーン	1,480 89,640 61					
パキスタン	82,083 2,298,095 28	7,055 180,792 26	5,330 215,888 41	7,695 231,741 30	13,525 165,683 12	4,465 169,841 38
タイ	3 1,620 540					3 1,620 540
ニュージーランド	320 18,036 56					
オーストラリア	540 54,000 100			420 27,864 66		120 26,136 218
トンガ	5,383 160,374 30					
イタリア	100 2,160 22					
エクアドル	300 11,880 40					
南アフリカ	380 20,196 53					100 6,480 65
榊(枝)	62,921	3,616	3,797	4,819	4,886	6,287
合計	16,508,023	847,519	1,020,611	1,286,604	1,247,886	1,566,432
平均単価	262	234	269	267	255	249
福島	50,351 14,070,899 279	2,916 725,479 249	3,397 936,371 276	4,219 1,155,384 274	4,086 1,092,366 267	4,467 1,293,946 290
神奈川	400 86,940 217					
石川	1,800 200,880 112	100 11,340 113			100 11,340 113	400 45,360 113
京都	7,550 1,616,810 214	500 89,640 179	250 52,650 211	600 131,220 219	450 102,060 227	500 110,160 220
長崎	120 31,104 259					120 31,104 259
ベトナム	500 113,940 228				100 21,060 211	
中国	1,800 296,730 165	100 21,060 211	150 31,590 211		150 21,060 140	800 85,860 107
パキスタン	400 90,720 227					

上段…数量(単位:本)

中段…金額(単位:円)

下段…単価(単位:円)

9月	10月	11月	12月	1月	2月	3月
3,800		600				500
80,460		16,200				2,700
21		27				5
5,400	11,400	10,200	11,200	12,400	10,200	15,000
123,120	270,000	294,840	326,260	401,860	224,100	454,680
23	24	29	29	32	22	30
15,260						
1,047,816						
69						
		20				
		6,480				
		324				
				240	480	760
				9,936	23,976	55,728
				41	50	73
3,315	2,900	11,984	11,395	6,692	5,687	2,040
128,466	131,479	317,461	322,183	196,923	107,390	130,248
39	45	26	28	29	19	64
		170				150
		14,256				3,780
		84				25
				1,907	1,250	2,226
				49,885	41,148	69,341
				26	33	31
						100
						2,160
						22
		200			100	
		10,260			1,620	
		51			16	
		180				100
		6,696				7,020
		37				70
5,402	6,425	5,293	10,911	3,863	3,412	4,210
1,405,944	1,767,820	1,464,415	3,160,944	845,960	813,348	1,080,540
260	275	277	290	219	238	257
3,702	5,125	4,143	10,311	2,463	2,412	3,110
1,080,324	1,493,500	1,220,335	3,028,104	632,340	575,748	837,000
292	291	295	294	257	239	269
250	100	50				
52,920	22,680	11,340				
212	227	227				
500	200	100		300		100
56,700	22,680	11,340		30,780		11,340
113	113	113		103		113
950	1,000	1,000	200	1,100	600	400
216,000	228,960	221,400	44,280	182,840	144,720	92,880
227	229	221	221	166	241	232
						400
						92,880
						232
			200		400	
			44,280		92,880	
			221		232	
			200			200
			44,280			46,440
			221			232

種別・出荷地	計	4月	5月	6月	7月	8月
雪柳(枝)	6,950				380	
合計	300,915				26,352	
平均単価	43				69	
福島	5,800 248,265 43				380 26,352 69	
群馬	750 29,430 39					
千葉	50 2,700 54					
神奈川	350 20,520 59					
コデマリ(枝)	4,090	1,640				
合計	228,150	65,988				
平均単価	56	40				
福島	720 13,446 19	420 5,022 12				
千葉	20 3,240 162	20 3,240 162				
神奈川	110 26,244 239	10 1,944 194				
静岡	3,240 185,220 57	1,190 55,782 47				
その他柳(枝)	15,638		10		520	420
合計	699,057		1,620		26,892	20,412
平均単価	45		162		52	49
福島	208 26,784 129					
茨城	9,890 448,146 45		10 1,620 162		300 16,200 54	
栃木	950 12,285 13					
群馬	1,950 85,590 44					
千葉	1,500 74,088 49					
神奈川	450 18,630 41					
高知	690 33,534 49				220 10,692 49	420 20,412 49
エニシダ(枝)	1,200					100
合計	56,916					6,156
平均単価	47					62
静岡	1,200 56,916 47					100 6,156 62
アカシア(枝)	135					
合計	26,244					
平均単価	194					
千葉	40 11,880 297					

上段…数量(単位:本)

中段…金額(単位:円)

下段…単価(単位:円)

9月	10月	11月	12月	1月	2月	3月
300	550	20	1,600	1,500	1,350	1,250
9,936	31,590	1,728	68,040	80,190	46,575	36,504
33	57	86	43	53	35	29
50		20	1,600	1,500	1,000	1,250
216		1,728	68,040	80,190	35,235	36,504
4		86	43	53	35	29
200	200				350	
6,480	11,610				11,340	
32	58				32	
	50					
	2,700					
	54					
50	300					
3,240	17,280					
65	58					
					1,260	1,190
					73,548	88,614
					58	74
					180	120
					4,536	3,888
					25	32
						100
						24,300
						243
					1,080	970
					69,012	60,426
					64	62
2,670	2,600	3,660	2,730	1,153	845	1,030
117,180	102,870	188,676	139,698	53,676	27,702	20,331
44	40	52	51	47	33	20
			100	3		105
			25,920	648		216
			259	216		2
2,670	2,450	3,360	900	100		100
117,180	95,850	172,476	32,400	3,780		8,640
44	39	51	36	38		86
				250	225	475
				2,700	5,130	4,455
				11	23	9
		200	1,200		200	350
		12,960	61,290		4,320	7,020
		65	51		22	20
			300	800	400	
			10,260	46,548	17,280	
			34	58	43	
	150	100	200			
	7,020	3,240	8,370			
	47	32	42			
			30		20	
			1,458		972	
			49		49	
800	300					
28,296	22,464					
35	75					
800	300					
28,296	22,464					
35	75					
	60				55	20
	1,944				21,060	3,240
	32				383	162
					20	20
					8,640	3,240
					432	162

種別・出荷地	計	4月	5月	6月	7月	8月
	60					
静岡	1,944					
	32					
	5					
パキスタン	1,080					
	216					
	20					
イタリア	7,020					
	351					
	10					
エクアドル	4,320					
	432					
ユーカリ(枝)	3,520	220	115	150	25	450
合計	290,898	30,780	15,714	7,128	2,430	6,480
平均単価	83	140	137	48	97	14
	80					
山形	16,848					
	211					
	540	40	20	40		
福島	71,820	4,320	1,296	3,024		
	133	108	65	76		
	1,340					
茨城	29,214					
	22					
	25				25	
埼玉	2,430				2,430	
	97				97	
	159	80				
千葉	33,480	8,640				
	211	108				
	260		45			
神奈川	53,406		6,318			
	205		140			
	50	50				
新潟	9,072	9,072				
	181	181				
	550			50		450
静岡	16,848			2,808		6,480
	31			56		14
	100	50	50			
愛知	16,848	8,748	8,100			
	168	175	162			
	147					
パキスタン	20,790					
	141					
	40					
ニュージーランド	3,024					
	76					
	4					
トンガ	3,024					
	756					
	20					
エクアドル	5,940					
	297					
	205			60		
南アフリカ	8,154			1,296		
	40			22		
樺(枝)	181					
合計	34,290					
平均単価	189					
	90					
福島	16,632					
	185					
	85					
千葉	5,994					
	71					

上段…数量(単位:本)

中段…金額(単位:円)

下段…単価(単位:円)

9月	10月	11月	12月	1月	2月	3月
	60 1,944 32					
					5 1,080 216	
					20 7,020 351	
					10 4,320 432	
200 31,428 157	444 73,170 165	118 28,080 238	1,390 39,258 28	90 7,128 79	134 27,000 201	184 22,302 121
50 8,100 162			30 8,748 292			
70 9,612 137	340 50,976 150	30 2,592 86				
			1,340 29,214 22			
30 6,156 205	45 15,660 348				4 3,024 756	
		80 19,440 243	20 1,296 65		90 20,952 233	25 5,400 216
50 7,560 151						
	34 5,184 152	8 6,048 756		90 7,128 79		15 2,430 162
					40 3,024 76	
						4 3,024 756
						20 5,940 297
	25 1,350 54					120 5,508 46
			105 8,586 82	26 14,904 573	50 10,800 216	
			20 2,592 130	20 3,240 162	50 10,800 216	
			85 5,994 71			

種別・出荷地	計	4月	5月	6月	7月	8月
静岡	6 11,664 1,944					
桜(枝)	3,521	354				
合計	499,554	38,718				
平均単価	142	109				
山形	230 30,672 133					
福島	1,443 93,258 65	294 31,158 106				
栃木	423 258,714 612					
群馬	1,000 93,744 94					
千葉	360 18,360 51	60 7,560 126				
神奈川	65 4,806 74					
南天(枝)	555					
合計	40,122					
平均単価	72					
福島	265 28,782 109					
埼玉	20					
千葉	200 5,130 26					
長野	70 6,210 89					
桃(枝)	4,837	150				
合計	853,481	2,700				
平均単価	176	18				
福島	2,422 384,545 159	150 2,700 18				
茨城	1,350 277,020 205					
栃木	260 133,704 514					
群馬	170 13,932 82					
静岡	630 41,040 65					
愛知	5 3,240 648					
キンポージュ(枝)	375	150				
合計	29,862	17,172				
平均単価	80	114				
埼玉	100 10,800 108	100 10,800 108				

上段…数量(単位:本)

中段…金額(単位:円)

下段…単価(単位:円)

9月	10月	11月	12月	1月	2月	3月
				6 11,664 1,944		
			50 2,052 41	300 91,152 304	557 147,744 265	2,260 219,888 97
				230 30,672 133		
						1,149 62,100 54
				70 60,480 864	157 100,224 638	196 98,010 500
					400 47,520 119	600 46,224 77
						300 10,800 36
			50 2,052 41			15 2,754 184
			435 29,322 67	80 10,800 135		40
			165 17,982 109	80 10,800 135		20
						20
			200 5,130 26			
			70 6,210 89			
					4,369 835,013 191	318 15,768 50
					2,272 381,845 168	
					1,350 277,020 205	
					182 123,552 679	78 10,152 130
					170 13,932 82	
					390 35,424 91	240 5,616 23
					5 3,240 648	
125 7,830 63	100 4,860 49					

種別・出荷地	計	4月	5月	6月	7月	8月
千葉	225					
	12,690					
	56					
東京	10	10				
	756	756				
	76	76				
静岡	40	40				
	5,616	5,616				
	140	140				
ドウタン(枝)	9,840	885	1,965	1,745	2,820	1,990
合計	491,886	53,082	102,168	81,486	120,420	89,694
平均単価	50	60	52	47	43	45
福島	9,840	885	1,965	1,745	2,820	1,990
	491,886	53,082	102,168	81,486	120,420	89,694
	50	60	52	47	43	45
梅(枝)	17					
合計	4,320					
平均単価	254					
福島	17					
	4,320					
	254					
ツツジ(枝)	78	78				
合計	5,918	5,918				
平均単価	76	76				
福島	78	78				
	5,918	5,918				
	76	76				
ボケ(枝)	1,610	60				
合計	143,640	972				
平均単価	89	16				
福島	1,190					
	65,880					
	55					
栃木	370	60				
	62,532	972				
	169	16				
群馬	50					
	15,228					
	305					
その他切り枝	55,696	3,834	2,383	4,775	4,347	9,488
合計	7,286,989	514,253	358,199	496,724	476,301	1,510,595
平均単価	131	134	150	104	110	159
岩手	2,045					1,000
	217,404					46,656
	106					47
山形	410	360				50
	73,170	70,200				2,970
	178	195				59
福島	16,967	1,917	437	2,600	2,059	2,092
	1,130,905	131,328	34,830	160,326	131,576	190,598
	67	69	80	62	64	91
茨城	5,800	75			50	140
	606,736	1,404			1,620	27,216
	105	19			32	194
栃木	407					
	77,814					
	191					
群馬	2,105					300
	155,558					9,450
	74					32
埼玉	331					
	72,090					
	218					
千葉	2,842		552	52	100	1,167
	307,692		30,348	12,420	5,400	43,254
	108		55	239	54	37

上段…数量(単位:本)

中段…金額(単位:円)

下段…単価(単位:円)

9月	10月	11月	12月	1月	2月	3月
125 7,830 63	100 4,860 49					
180 11,880 66	70 9,720 139	185 23,436 127				
180 11,880 66	70 9,720 139	185 23,436 127				
				13 2,160 166	4 8,640 2,160	-6,480
				13 2,160 166	4 8,640 2,160	-6,480
	30 3,780 126	650 39,096 60	100 17,280 173	360 14,688 41	190 36,504 192	220 31,320 142
	30 3,780 126	650 39,096 60	70 5,940 85	300 4,320 14	40 7,344 184	100 5,400 54
				40 6,480 162	150 29,160 194	120 25,920 216
			30 11,340 378	20 3,888 194		
3,447 407,797 118	4,246 584,150 138	6,469 785,241 121	7,649 708,040 93	2,332 409,521 176	2,942 547,603 186	3,784 488,565 129
300 17,280 58		695 145,800 210	50 7,668 153			
940 93,690 100	1,487 87,372 59	2,460 134,649 55	625 15,390 25	230 17,712 77	1,053 40,122 38	1,067 93,312 87
102 32,508 319	528 108,432 205	195 12,420 64	4,660 412,336 88			50 10,800 216
				80 20,088 251	199 28,998 146	128 28,728 224
14 5,573 398	66 15,552 236	310 38,340 124		190 20,736 109	270 21,168 78	955 44,739 47
150 35,694 238	60 5,508 92	1 4,320 4,320		100 23,760 238	20 2,808 140	
585 13,230 23	60 31,320 522	150 7,560 50	100 2,700 27	3 14,580 4,860	8 142,776 17,847	65 4,104 63

種別・出荷地	計	4月	5月	6月	7月	8月
東京	1,860 265,723 143		30 2,484 83	150 25,920 173	200 34,560 173	200 27,540 138
神奈川	1,767 594,864 337	29 45,576 1,572	53 23,328 440	575 94,824 165	529 121,392 229	141 112,428 797
長野	16 7,171 448					
静岡	3,070 189,756 62	355 23,004 65	50 9,180 184	225 13,986 62		1,150 62,802 55
愛知	210 43,794 209			25 4,050 162		
大阪	42 32,400 771					
兵庫	750 48,600 65	50 3,240 65	50 3,240 65	100 6,480 65	50 3,240 65	50 3,240 65
高知	900 45,036 50			50 7,560 151	410 19,926 49	
大分	1,850 758,160 410					1,850 758,160 410
沖縄	200 1,080 5					
コロンビア	10,020 1,738,845 174	916 160,877 176	1,039 221,439 213	898 153,878 171	800 132,840 166	850 143,467 169
ベトナム	1,760 302,820 172		148 25,574 173	100 17,280 173	149 25,747 173	498 82,814 166
パキスタン	1,043 206,172 198					
ニュージーランド	1,001 324,259 324	92 44,064 479	24 7,776 324			
オランダ	100 79,920 799	40 34,560 864				
エクアドル	50 2,160 43					
南アフリカ	150 4,860 32					

上段…数量(単位:本)

中段…金額(単位:円)

下段…単価(単位:円)

9月	10月	11月	12月	1月	2月	3月
250	330	300	200	1	199	
32,400	50,652	22,680	34,560	540	34,387	
130	153	76	173	540	173	
20	283	76	52		9	
7,128	51,732	34,236	60,480		43,740	
356	183	450	1,163		4,860	
8	8					
3,888	3,283					
486	410					
	60	760	360	110		
	9,720	28,836	31,968	10,260		
	162	38	89	93		
110				15	60	
16,632				16,200	6,912	
151				1,080	115	
		42				
		32,400				
		771				
50	100	50	50	50	50	100
3,240	6,480	3,240	3,240	3,240	3,240	6,480
65	65	65	65	65	65	65
120			320			
8,640			8,910			
72			28			
			200			
			1,080			
			5			
649	894	900	305	1,300	752	717
112,147	154,483	155,520	52,704	188,240	138,294	124,956
173	173	173	173	145	184	174
149	100	300	200		9	107
25,747	17,280	51,840	34,560		2,430	19,548
173	173	173	173		270	183
	110	140	477			316
	4,428	85,860	40,284			75,600
	40	613	84			239
	20	50		253	313	249
	14,580	1,620		94,165	82,728	79,326
	729	32		372	264	319
	20	40				
	19,440	25,920				
	972	648				
			50			
			2,160			
			43			
	120					30
	3,888					972
	32					32

(2) 鉢物

種別・出荷地	計	4月	5月	6月	7月	8月
ポリアンサス(鉢)	1,838					
合計	179,242					
平均単価	98					
山形	105 20,920 199					
福島	1,331 118,184 89					
東京	402 40,138 100					
サイネリヤ(鉢)	5,111					
合計	1,251,436					
平均単価	245					
福島	1,886 386,921 205					
茨城	388 60,954 157					
栃木	2,761 789,866 286					
東京	76 13,695 180					
その他プリムラ(鉢)	1,824					
合計	254,197					
平均単価	139					
茨城	1,202 156,481 130					
栃木	178 47,520 267					
千葉	72 22,096 307					
東京	372 28,100 76					
シクラメン(鉢)	6,476					
合計	2,585,180					
平均単価	399					
福島	2,046 1,077,926 527					
茨城	1,425 514,180 361					
栃木	2,516 861,826 343					
千葉	252 54,328 216					
東京	237 76,920 325					
アザレア(鉢)	219	16				
合計	77,846	5,184				
平均単価	355	324				
東京	219 77,846 355	16 5,184 324				

上段…数量(単位:鉢)

中段…金額(単位:円)

下段…単価(単位:円)

9月	10月	11月	12月	1月	2月	3月
		180	564	595	383	116
		20,736	53,395	41,165	41,482	22,464
		115	95	69	108	194
						105
						20,920
						199
		180	564	479	108	
		20,736	53,395	35,240	8,813	
		115	95	74	82	
				116	275	11
				5,925	32,669	1,544
				51	119	140
				318	713	4,080
				42,876	162,116	1,046,444
				135	227	256
					189	1,697
					32,195	354,726
					170	209
				56	190	142
				7,776	37,194	15,984
				139	196	113
				250	270	2,241
				32,767	81,365	675,734
				131	301	302
				12	64	
				2,333	11,362	
				194	178	
		264	256	826	198	280
		21,512	10,757	71,690	55,630	94,608
		81	42	87	281	338
		210	256	456		280
		16,254	10,757	34,862		94,608
		77	42	76		338
				108	70	
				28,404	19,116	
				263	273	
					72	
					22,096	
					307	
		54		262	56	
		5,258		8,424	14,418	
		97		32	257	
24	1,225	1,851	3,256	120		
10,776	472,093	994,396	1,090,635	17,280		
449	385	537	335	144		
	448	475	1,003	120		
	143,586	459,502	457,558	17,280		
	321	967	456	144		
	210	658	557			
	81,746	275,246	157,188			
	389	418	282			
	567	718	1,231			
	246,761	259,648	355,417			
	435	362	289			
			252			
			54,328			
			216			
24			213			
10,776			66,144			
449			311			
44	116				27	16
20,444	34,906				12,128	5,184
465	301				449	324
44	116				27	16
20,444	34,906				12,128	5,184
465	301				449	324

種別・出荷地	計	4月	5月	6月	7月	8月
ペコニア(鉢)	1,864	96	852	167	302	36
合計	607,629	12,522	306,603	47,974	23,756	1,512
平均単価	326	130	360	287	79	42
山形	84 18,957 226		84 18,957 226			
福島	469 84,426 180		216 60,882 282	23 6,588 286	176 11,124 63	22 216 10
茨城	346 163,198 472	15 4,670 311	52 29,912 575	35 9,880 282	62 9,312 150	14 1,296 93
栃木	46 10,584 230			36 3,564 99		
千葉	21 3,388 161					
東京	479 149,848 313	81 7,852 97	99 27,400 277	73 27,942 383	64 3,320 52	
静岡	30 12,960 432		12 5,184 432			
愛知	389 164,268 422		389 164,268 422			
ポインセチア(鉢)	1,762					
合計	660,208					
平均単価	375					
青森	240 16,848 70					
福島	317 181,474 572					
茨城	949 319,222 336					
千葉	195 129,220 663					
東京	61 13,444 220					
あじさい(鉢)	666	139	419	55	44	
合計	356,412	62,234	247,808	27,042	11,120	
平均単価	535	448	591	492	253	
福島	-6 -23,760 3,960		-6 -23,760 3,960			
茨城	485 245,326 506	129 57,294 444	288 167,040 580	24 9,872 411	44 11,120 253	
栃木	92 29,616 322		92 29,616 322			
埼玉	45 74,912 1,665		45 74,912 1,665			
東京	50 30,318 606	10 4,940 494		31 17,170 554		
菊(鉢)	854			12		
合計	281,038			3,360		
平均単価	329			280		

上段…数量(単位:鉢)

中段…金額(単位:円)

下段…単価(単位:円)

9月	10月	11月	12月	1月	2月	3月
52 18,416 354	34 15,444 454	21 3,388 161		35 18,576 531	95 67,368 709	174 92,070 529
32 5,616 176						
	12 3,888 324				15 28,100 1,873	141 76,140 540
	10 7,020 702					
		21 3,388 161				
20 12,800 640	12 4,536 378			17 10,800 635	80 39,268 491	33 15,930 483
				18 7,776 432		
	369 144,828 392	533 292,562 549	860 222,818 259			
	120 9,072 76		120 7,776 65			
		165 109,890 666	152 71,584 471			
	104 43,848 422	257 131,916 513	588 143,458 244			
	129 87,480 678	66 41,740 632				
	16 4,428 277	45 9,016 200				
					4 4,752 1,188	5 3,456 691
					4 4,752 1,188	5 3,456 691
54 33,184 615	560 211,194 377	127 23,520 185			6 1,972 329	95 7,808 82

種別・出荷地	計	4月	5月	6月	7月	8月
	茨城	492 136,468 277				
	栃木	268 106,542 398				
	千葉	6 1,620 270				
	東京	88 36,408 414			12 3,360 280	
シャコバ(鉢)	192					
合計	79,670					
平均単価	415					
茨城	167 55,802 334					
	25 23,868 955					
東京	182			22	160	
合計	15,252			5,940	9,312	
平均単価	84			270	58	
茨城	160 9,312 58				160 9,312 58	
	22 5,940 270			22 5,940 270		
東京	1,683	278	1,321			
合計	591,937	70,049	504,262			
平均単価	352	252	382			
山形	285 74,532 262		285 74,532 262			
	784 347,362 443	64 17,496 273	720 329,866 458			
福島	494 138,161 280	214 52,553 246	280 85,608 306			
茨城	120 31,882 266		36 14,256 396			
	953	108	8	34	56	61
合計	301,904	32,292	2,956	11,772	11,016	30,712
平均単価	317	299	370	346	197	503
茨城	338 84,403 250					15 1,744 116
	615 217,501 354	108 32,292 299	8 2,956 370	34 11,772 346	56 11,016 197	46 28,968 630
東京	255	20		12		
合計	83,764	9,720		2,562		
平均単価	328	486		214		
茨城	169 52,542 311					
	86 31,222 363	20 9,720 486		12 2,562 214		
東京	190					
合計	9,256					
平均単価	49					

上段…数量(単位:鉢)

中段…金額(単位:円)

下段…単価(単位:円)

9月	10月	11月	12月	1月	2月	3月
54 33,184 615	222 71,928 324	115 21,576 188			6 1,972 329	95 7,808 82
	268 106,542 398					
	6 1,620 270					
	64 31,104 486	12 1,944 162				
25 23,868 955	103 41,040 398	64 14,762 231				
	103 41,040 398	64 14,762 231				
25 23,868 955						
						84 17,626 210
						84 17,626 210
54 26,784 496	166 59,562 359	30 4,660 155	24 3,647 152	156 43,697 280	216 67,894 314	40 6,912 173
	115 36,234 315			100 22,529 225	108 23,896 221	
54 26,784 496	51 23,328 457	30 4,660 155	24 3,647 152	56 21,168 378	108 43,998 407	40 6,912 173
	12 6,480 540	18 7,276 404		169 52,542 311		24 5,184 216
				169 52,542 311		
	12 6,480 540	18 7,276 404				24 5,184 216
190 9,256 49						

種別・出荷地		計	4月	5月	6月	7月	8月
	東京	190 9,256 49					
葉ぼたん(鉢)		1,630					
合計		285,492					
平均単価		175					
	福島	594 207,905 350					
	茨城	410 19,440 47					
	栃木	456 36,547 80					
	埼玉	170 21,600 127					
ランキユラス(鉢)		340					
合計		78,117					
平均単価		230					
	福島	33 8,910 270					
	茨城	110 19,840 180					
	東京	197 49,367 251					
ルピナス(鉢)		176	48				
合計		33,609	8,294				
平均単価		191	173				
	福島	88 15,811 180					
	茨城	48 8,294 173	48 8,294 173				
	東京	40 9,504 238					
キカラー(鉢)		150	30	120			
合計		121,512	26,568	94,944			
平均単価		810	886	791			
	福島	6 5,184 864		6 5,184 864			
	茨城	60 55,976 933		60 55,976 933			
	千葉	54 29,248 542	12 9,072 756	42 20,176 480			
	東京	30 31,104 1,037	18 17,496 972	12 13,608 1,134			
バラ(鉢)		2,550	598	406	618	30	234
合計		346,186	57,111	161,492	49,724	2,592	14,397
平均単価		136	96	398	80	86	62
	青森	2,042 139,656 68	558 43,805 79	266 16,524 62	438 28,836 66		234 14,397 62
	茨城	156 12,162 78		48 10,368 216	108 1,794 17		

上段…数量(単位:鉢)

中段…金額(単位:円)

下段…単価(単位:円)

9月	10月	11月	12月	1月	2月	3月
190 9,256 49						
	377 141,156 374	889 118,546 133	364 25,790 71			
	377 141,156 374	217 66,749 308				
		260 10,368 40	150 9,072 60			
		312 29,549 95	144 6,998 49			
		100 11,880 119	70 9,720 139			
				33 8,910 270	164 42,239 258	143 26,968 189
				33 8,910 270		
						110 19,840 180
					164 42,239 258	33 7,128 216
					48 11,664 243	80 13,651 171
					8 2,160 270	80 13,651 171
					40 9,504 238	
54 6,772 125	228 17,626 77			24 3,888 162	268 28,372 106	90 4,212 47
30 2,106 70	180 11,016 61				246 18,760 76	90 4,212 47

種別・出荷地		計	4月	5月	6月	7月	8月
埼玉		68		68			
		119,048		119,048			
東京		1,751		1,751			
		284	40	24	72	30	
		75,320	13,306	15,552	19,094	2,592	
		265	333	648	265	86	
ペラゴニューム(鉢)		73	18				
	合計	21,006	6,804				
	平均単価	288	378				
茨城		55					
		14,202					
		258					
栃木		18	18				
		6,804	6,804				
		378	378				
ジャスミン(鉢)		22					
	合計	8,316					
	平均単価	378					
東京		22					
		8,316					
		378					
デブラデニア(鉢)		6			6		
	合計	5,184			5,184		
	平均単価	864			864		
東京		6			6		
		5,184			5,184		
		864			864		
鉄線(鉢)		293	54	102			
	合計	163,496	31,212	81,392			
	平均単価	558	578	798			
福島		141	36	69			
		72,776	21,384	36,896			
		516	594	535			
茨城		49	8				
		10,908	1,728				
		223	216				
栃木		36					
		16,848					
		468					
埼玉		33		33			
		44,496		44,496			
		1,348		1,348			
東京		34	10				
		18,468	8,100				
		543	810				
ハイビスカス(鉢)		445	30	79	176	132	28
	合計	200,240	16,200	49,580	85,332	42,304	6,824
	平均単価	450	540	628	485	320	244
茨城		104		9	77	18	
		60,492		9,072	41,700	9,720	
		582		1,008	542	540	
千葉		142	30	54	40	18	
		71,072	16,200	34,460	15,660	4,752	
		501	540	638	392	264	
東京		199		16	59	96	28
		68,676		6,048	27,972	27,832	6,824
		345		378	474	290	244
コチヨウラン(鉢)		4,032	235	251	375	1,082	249
	合計	18,959,824	1,168,344	1,146,269	1,714,528	2,673,847	1,970,057
	平均単価	4,702	4,972	4,567	4,572	2,471	7,912
福島		1		1			
		6,480		6,480			
		6,480		6,480			
茨城		1,234	56	64	81	417	78
		5,404,940	288,792	262,140	339,020	1,124,520	589,912
		4,380	5,157	4,096	4,185	2,697	7,563

上段…数量(単位:鉢)

中段…金額(単位:円)

下段…単価(単位:円)

9月	10月	11月	12月	1月	2月	3月
24 4,666 194	48 6,610 138			24 3,888 162	22 9,612 437	
						55 14,202 258
						55 14,202 258
				22 8,316 378		
				22 8,316 378		
		66 28,104 426	47 12,420 264			24 10,368 432
		36 14,496 403				
			41 9,180 224			
		30 13,608 454	6 3,240 540			
						24 10,368 432
333 1,532,531 4,602	329 1,788,707 5,437	268 1,679,897 6,268	327 1,630,158 4,985	130 873,655 6,720	167 1,031,486 6,177	286 1,750,345 6,120
93 429,192 4,615	105 548,532 5,224	84 465,480 5,541	94 340,532 3,623	31 159,840 5,156	46 286,740 6,233	85 570,240 6,709

種別・出荷地	計	4月	5月	6月	7月	8月
	885	15	24	72	400	61
	6,284,264	160,380	221,285	614,158	1,055,011	847,884
	7,101	10,692	9,220	8,530	2,638	13,900
	734	82	56	102	85	69
	4,390,999	502,416	406,420	463,810	224,424	300,357
5,982	6,127	7,258	4,547	2,640	4,353	
6					1	
81,000					21,600	
13,500					21,600	
1,172	82	106	120	180	40	
2,792,141	216,756	249,944	297,540	269,892	210,304	
2,382	2,643	2,358	2,480	1,499	5,258	
シンビジューム(鉢)	1,150	61	5			
合計	3,313,980	125,388	11,232			
平均単価	2,882	2,056	2,246			
760	61	5				
1,889,028	125,388	11,232				
2,486	2,056	2,246				
269						
746,172						
2,774						
116						
597,780						
5,153						
5						
81,000						
16,200						
その他ラン(鉢)	634	28	8	2	32	7
合計	643,982	51,516	17,280	2,160	131,328	31,320
平均単価	1,016	1,840	2,160	1,080	4,104	4,474
334	28	8	2	32	7	
484,628	51,516	17,280	2,160	131,328	31,320	
1,451	1,840	2,160	1,080	4,104	4,474	
300						
159,354						
531						
アナナス(鉢)	574	24	61	142	72	53
合計	1,422,468	73,872	148,176	272,376	172,476	209,088
平均単価	2,478	3,078	2,429	1,918	2,396	3,945
413	20	57	82	49	27	
1,193,292	64,584	141,696	243,864	136,296	126,468	
2,889	3,229	2,486	2,974	2,782	4,684	
161	4	4	60	23	26	
229,176	9,288	6,480	28,512	36,180	82,620	
1,423	2,322	1,620	475	1,573	3,178	
スハッティフィラン(鉢)	20	12		6	2	
合計	23,760	11,664		7,776	4,320	
平均単価	1,188	972		1,296	2,160	
20	12		6	2		
23,760	11,664		7,776	4,320		
1,188	972		1,296	2,160		
アロエ(鉢)	48		8	23	16	
合計	22,032		8,640	7,884	3,888	
平均単価	459		1,080	343	243	
1			1			
4,320			4,320			
4,320			4,320			
47		8	22	16		
17,712		8,640	3,564	3,888		
377		1,080	162	243		
ブライダルベール(鉢)	30		5	25		
合計	14,580		3,240	11,340		
平均単価	486		648	454		
30		5	25			
14,580		3,240	11,340			
486		648	454			

上段…数量(単位:鉢)

中段…金額(単位:円)

下段…単価(単位:円)

9月	10月	11月	12月	1月	2月	3月
49	37	36	87	35	27	42
554,159	413,975	462,251	786,764	385,171	289,958	493,268
11,309	11,189	12,840	9,043	11,005	10,739	11,744
29	83	58	68	34	29	39
204,012	502,848	506,844	310,568	234,900	319,140	415,260
7,035	6,058	8,739	4,567	6,909	11,005	10,648
2					1	2
23,760					11,880	23,760
11,880					11,880	11,880
160	104	90	78	30	64	118
321,408	323,352	245,322	192,294	93,744	123,768	247,817
2,009	3,109	2,726	2,465	3,125	1,934	2,100
	18	322	527	155	31	31
	57,132	919,188	1,649,916	385,020	78,840	87,264
	3,174	2,855	3,131	2,484	2,543	2,815
	6	188	322	126	31	21
	20,088	497,880	798,876	289,980	78,840	66,744
	3,348	2,648	2,481	2,301	2,543	3,178
	12	134	84	29		10
	37,044	421,308	172,260	95,040		20,520
	3,087	3,144	2,051	3,277		2,052
			116			
			597,780			
			5,153			
			5			
			81,000			
			16,200			
6		65	28	92	307	59
8,424		29,430	27,540	87,912	194,378	62,694
1,404		453	984	956	633	1,063
6		10	16	66	126	33
8,424		3,780	22,356	64,908	106,574	44,982
1,404		378	1,397	983	846	1,363
		55	12	26	181	26
		25,650	5,184	23,004	87,804	17,712
		466	432	885	485	681
55	57	12	14	19	29	36
130,032	115,452	26,460	27,324	54,108	81,432	111,672
2,364	2,025	2,205	1,952	2,848	2,808	3,102
37	33	12	14	19	29	34
93,528	90,180	26,460	27,324	54,108	81,432	107,352
2,528	2,733	2,205	1,952	2,848	2,808	3,157
18	24					2
36,504	25,272					4,320
2,028	1,053					2,160
						1
						1,620
						1,620
						1
						1,620
						1,620

種別・出荷地	計	4月	5月	6月	7月	8月
サボテン(鉢)	1,896	132	63	164	153	79
合計	491,520	21,989	30,132	57,942	25,056	37,822
平均単価	259	167	478	353	164	479
福島	354 18,684 53	55 3,456 63		55 2,322 42	21 2,592 123	
東京	239 118,055 494	20 6,264 313	12 4,536 378	24 8,424 351		6 3,240 540
岐阜	1,279 352,189 275	57 12,269 215	51 25,596 502	85 47,196 555	132 22,464 170	73 34,582 474
静岡	24 2,592 108					
デヘン(鉢)	328			151	78	27
合計	76,972			33,308	12,917	11,232
平均単価	235			221	166	416
茨城	328 76,972 235			151 33,308 221	78 12,917 166	27 11,232 416
その他鉢物	22,930	4,349	2,291	2,618	2,370	812
合計	6,783,362	1,186,139	473,281	617,704	437,924	276,172
平均単価	296	273	207	236	185	340
青森	141 3,628 26		30 972 32			48 518 11
山形	209 32,854 157	132 9,590 73	77 23,264 302			
福島	5,614 1,079,581 192	773 109,814 142	241 74,784 310	862 127,040 147	468 81,032 173	105 18,252 174
茨城	6,470 2,067,319 320	1,260 391,967 311	444 139,382 314	1,168 275,685 236	1,092 184,433 169	314 77,016 245
栃木	2,696 599,852 222	669 142,718 213	370 54,714 148	161 49,324 306		
埼玉	435 152,682 351		305 36,970 121		2 8,640 4,320	
千葉	645 176,402 273	242 72,032 298	16 12,096 756	4 22,216 5,554	54 6,048 112	7 12,420 1,774
東京	4,432 2,126,784 480	688 337,362 490	140 40,559 290	418 141,819 339	579 144,951 250	301 158,354 526
神奈川	70 126,524 1,807					
岐阜	188 78,621 418	32 2,743 86	27 9,266 343	5 1,620 324		13 5,724 440
静岡	1,134 168,691 149	279 40,965 147	51 6,214 122		175 12,820 73	24 3,888 162
愛知	896 170,424 190	274 78,948 288	590 75,060 127			

上段…数量(単位:鉢)

中段…金額(単位:円)

下段…単価(単位:円)

9月	10月	11月	12月	1月	2月	3月
36	417	322	144		116	270
2,592	105,171	92,556	24,084		46,008	48,168
72	252	287	167		397	178
30	85	84	24			
	5,778	3,240	1,296			
	68	39	54			
6	88	45			20	18
2,592	24,689	48,924			10,800	8,586
432	281	1,087			540	477
	244	169	120		96	252
	74,704	37,800	22,788		35,208	39,582
	306	224	190		367	157
		24				
		2,592				
		108				
72						
19,515						
271						
72						
19,515						
271						
671	1,744	773	1,149	1,552	2,411	2,190
856,546	614,625	227,267	191,032	491,783	739,961	670,928
1,277	352	294	166	317	307	306
48						15
518						1,620
11						108
71	1,062	146	632	363	476	415
161,016	219,510	18,500	101,034	62,921	60,361	45,317
2,268	207	127	160	173	127	109
139	202	88	185	347	505	726
204,175	79,047	13,295	13,274	192,340	199,565	297,140
1,469	391	151	72	554	395	409
	234	131		230	360	541
	42,812	29,658		65,552	91,803	123,271
	183	226		285	255	228
2		20	74		5	27
16,200		6,912	49,400		5,400	29,160
8,100		346	668		1,080	1,080
	4	54			260	4
	7,560	13,662			27,776	2,592
	1,890	253			107	648
378	188	71		506	717	446
452,657	181,768	44,572		151,898	304,256	168,588
1,198	967	628		300	424	378
	40	30				
	75,720	50,804				
	1,893	1,693				
	6	27	6		56	16
	6,480	9,720	972		38,856	3,240
	1,080	360	162		694	203
1	8	206	252	106	32	
5,564	1,728	40,144	26,352	19,072	11,944	
5,564	216	195	105	180	373	
32						
16,416						
513						

(3) その他

種別・出荷地	計	4月	5月	6月	7月	8月
アレカヤシ(観)	54	5	6	3	12	1
合計	237,902	24,300	29,160	17,345	44,172	4,860
平均単価	4,406	4,860	4,860	5,782	3,681	4,860
埼玉	41	5	6	2	5	
	191,354	24,300	29,160	12,485	24,300	
	4,667	4,860	4,860	6,243	4,860	
東京	11			1	7	1
	37,692			4,860	19,872	4,860
	3,427			4,860	2,839	4,860
静岡	2					
	8,856					
	4,428					
フェニックス(観)	7	1	3	3		
合計	41,040	3,780	19,440	17,820		
平均単価	5,863	3,780	6,480	5,940		
東京	7	1	3	3		
	41,040	3,780	19,440	17,820		
	5,863	3,780	6,480	5,940		
その他ヤシ(観)	76	5		37		
合計	142,398	29,700		7,560		
平均単価	1,874	5,940		204		
福島	15			15		
	1,620			1,620		
	108			108		
茨城	1	1				
	3,780	3,780				
	3,780	3,780				
東京	52			22		
	76,950			5,940		
	1,480			270		
静岡	8	4				
	60,048	25,920				
	7,506	6,480				
その他シダ(観)	8		8			
合計	1,728		1,728			
平均単価	216		216			
福島	8		8			
	1,728		1,728			
	216		216			
竹(観)	63	8	4	19		10
合計	333,072	49,140	27,540	58,860		44,712
平均単価	5,287	6,143	6,885	3,098		4,471
埼玉	2			2		
	12,960			12,960		
	6,480			6,480		
千葉	1					
	2,160					
	2,160					
東京	48	8	4	17		10
	232,632	49,140	27,540	45,900		44,712
	4,847	6,143	6,885	2,700		4,471
静岡	12					
	85,320					
	7,110					
ガジュマル(観)	72		3	13	2	4
合計	116,208		10,260	29,160	6,480	12,528
平均単価	1,614		3,420	2,243	3,240	3,132
東京	2			1		
	14,580			7,560		
	7,290			7,560		
岐阜	70		3	12	2	4
	101,628		10,260	21,600	6,480	12,528
	1,452		3,420	1,800	3,240	3,132
ベンジャミン(観)	36	16	1	6	3	1
合計	196,452	54,000	4,320	27,756	18,144	3,240
平均単価	5,457	3,375	4,320	4,626	6,048	3,240

上段…数量(単位:本・鉢・個)

中段…金額(単位:円)

下段…単価(単位:円)

9月	10月	11月	12月	1月	2月	3月
2 11,880 5,940	1 4,860 4,860	1 4,536 4,536	9 43,200 4,800			14 53,589 3,828
1 8,640 8,640			8 38,880 4,860			14 53,589 3,828
1 3,240 3,240	1 4,860 4,860					
		1 4,536 4,536	1 4,320 4,320			
	4 35,640 8,910		14 47,088 3,363		13 10,530 810	3 11,880 3,960
	2 9,720 4,860		12 38,880 3,240		13 10,530 810	3 11,880 3,960
	2 25,920 12,960		2 8,208 4,104			
	8 53,460 6,683	2 15,120 7,560	5 29,160 5,832		4 30,240 7,560	3 24,840 8,280
			1 2,160 2,160			
	6 38,340 6,390		1 7,560 7,560		1 7,560 7,560	1 11,880 11,880
	2 15,120 7,560	2 15,120 7,560	3 19,440 6,480		3 22,680 7,560	2 12,960 6,480
26 24,192 930			9 12,204 1,356		6 12,960 2,160	9 8,424 936
			1 7,020 7,020			
26 24,192 930			8 5,184 648		6 12,960 2,160	9 8,424 936
2 5,400 2,700	1 9,720 9,720		2 10,800 5,400		3 52,272 17,424	1 10,800 10,800

種別・出荷地	計	4月	5月	6月	7月	8月
福島	1					1
	3,240					3,240
	3,240					3,240
	1	1				
	7,020	7,020				
茨城	7,020	7,020				
	7,020	7,020				
埼玉	2					
	41,472					
東京	20,736					
	31	15	1	5	3	
東京	141,480	46,980	4,320	24,516	18,144	
	4,564	3,132	4,320	4,903	6,048	
静岡	1			1		
	3,240			3,240		
静岡	3,240			3,240		
	3,240			3,240		
ロブスターゴム(観)	1	1				
合計	4,320	4,320				
平均単価	4,320	4,320				
東京	1	1				
	4,320	4,320				
東京	4,320	4,320				
東京	4,320	4,320				
ホンコンカボック(観)	84	17	24	14	14	1
	150,660	26,784	34,884	39,312	9,504	2,700
合計	1,794	1,576	1,454	2,808	679	2,700
平均単価	1,794	1,576	1,454	2,808	679	2,700
茨城	42	12	12		12	
	20,088	8,424	5,184		5,184	
茨城	478	702	432		432	
	478	702	432		432	
東京	17	5	2	1		1
	66,420	18,360	6,480	2,700		2,700
東京	3,907	3,672	3,240	2,700		2,700
	3,907	3,672	3,240	2,700		2,700
静岡	25		10	13	2	
	64,152		23,220	36,612	4,320	
静岡	2,566		2,322	2,816	2,160	
	2,566		2,322	2,816	2,160	
その他ゴム(観)	85	3	4	5	22	14
合計	222,172	12,960	7,020	15,336	10,260	12,652
平均単価	2,614	4,320	1,755	3,067	466	904
福島	1					
	1,080					
福島	1,080					
茨城	1	1				
	4,320	4,320				
茨城	4,320	4,320				
埼玉	3					
	16,200					
埼玉	5,400					
千葉	28				20	8
	9,840				7,020	2,820
千葉	351				351	353
	351				351	353
東京	39	2	4	5	2	3
	139,440	8,640	7,020	15,336	3,240	6,924
東京	3,575	4,320	1,755	3,067	1,620	2,308
	3,575	4,320	1,755	3,067	1,620	2,308
静岡	13					3
	51,292					2,908
静岡	3,946					969
ポトス(観)	343	26	18	93	56	20
合計	174,531	56,592	7,776	44,172	25,488	6,208
平均単価	509	2,177	432	475	455	310
茨城	243	19	18	90	56	12
	112,480	16,956	7,776	41,904	25,488	4,480
茨城	463	892	432	466	455	373
	463	892	432	466	455	373
埼玉	10					
	5,200					
埼玉	520					
東京	90	7		3		8
	56,851	39,636		2,268		1,728
東京	632	5,662		756		216

上段…数量(単位:本・鉢・個)

中段…金額(単位:円)

下段…単価(単位:円)

9月	10月	11月	12月	1月	2月	3月
					2 41,472 20,736	
2 5,400 2,700	1 9,720 9,720		2 10,800 5,400		1 10,800 10,800	1 10,800 10,800
	10 17,496 1,750			1 4,320 4,320		3 15,660 5,220
	6 1,296 216					
	4 16,200 4,050			1 4,320 4,320		3 15,660 5,220
7 20,304 2,901	6 29,160 4,860		8 45,360 5,670	2 8,640 4,320	6 29,160 4,860	8 31,320 3,915
1 1,080 1,080						
			3 16,200 5,400			
4 12,960 3,240	4 15,120 3,780		2 10,800 5,400	2 8,640 4,320	4 19,440 4,860	7 31,320 4,474
2 6,264 3,132	2 14,040 7,020		3 18,360 6,120		2 9,720 4,860	1
86 21,384 249	34 7,711 227					10 5,200 520
30 11,016 367	18 4,860 270					
						10 5,200 520
56 10,368 185	16 2,851 178					

種別・出荷地	計	4月	5月	6月	7月	8月
ペペロミヤ(観)	80			48		
合計	22,378			15,552		
平均単価	280			324		
東京	80			48		
	22,378			15,552		
	280			324		
その他ツタ(観)	26		10	5		11
合計	34,884		29,700	1,620		3,564
平均単価	1,342		2,970	324		324
東京	16			5		11
	5,184			1,620		3,564
	324			324		324
静岡	10		10			
	29,700		29,700			
	2,970		2,970			
ドラセナ(観)	231	17	6	6	16	18
合計	315,923	87,480	15,120	16,200	50,868	8,716
平均単価	1,368	5,146	2,520	2,700	3,179	484
茨城	1	1				
	5,400	5,400				
	5,400	5,400				
東京	216	16	5	6	16	18
	240,026	82,080	14,040	16,200	50,868	8,716
	1,111	5,130	2,808	2,700	3,179	484
静岡	14		1			
	70,497		1,080			
	5,036		1,080			
ワネギ(観)	20	1		2	5	12
合計	43,200	4,320		8,100	24,300	6,480
平均単価	2,160	4,320		4,050	4,860	540
茨城	1	1				
	4,320	4,320				
	4,320	4,320				
東京	19			2	5	12
	38,880			8,100	24,300	6,480
	2,046			4,050	4,860	540
その他観葉植物	2,665	198	477	452	357	254
合計	2,199,241	296,446	334,289	493,247	321,064	93,432
平均単価	825	1,497	701	1,091	899	368
福島	251	39	22	132	57	
	27,702	3,348	2,743	15,941	4,374	
	110	86	125	121	77	
茨城	68	6	37	24		
	36,072	3,240	15,552	6,480		
	530	540	420	270		
栃木	90					
	4,860					
	54					
埼玉	279		259			
	48,956		38,556			
	175		149			
千葉	134	4				91
	46,311	2,592				13,932
	346	648				153
東京	970	116	61	219	153	50
	1,086,259	205,532	141,358	255,150	156,742	45,104
	1,120	1,772	2,317	1,165	1,024	902
岐阜	479	17	54	45	100	59
	303,796	10,454	52,056	72,144	85,104	18,940
	634	615	964	1,603	851	321
静岡	394	16	44	32	47	54
	645,285	71,280	84,024	143,532	74,844	15,456
	1,638	4,455	1,910	4,485	1,592	286
椿(庭)	25	5	2	8		
合計	52,380	14,580	2,808	15,552		
平均単価	2,095	2,916	1,404	1,944		

上段…数量(単位:本・鉢・個)

中段…金額(単位:円)

下段…単価(単位:円)

9月	10月	11月	12月	1月	2月	3月
	32 6,826 213					
	32 6,826 213					
99 19,926 201	9 28,080 3,120	9 19,116 2,124	8 17,280 2,160	7 14,929 2,133	3 18,684 6,228	33 19,524 592
99 19,926 201	6 7,560 1,260	6 1,296 216	8 17,280 2,160	6 9,880 1,647	1 5,400 5,400	29 6,780 234
	3 20,520 6,840	3 17,820 5,940		1 5,049 5,049	2 13,284 6,642	4 12,744 3,186
198 91,021 460	264 118,486 449	201 71,103 354	76 167,724 2,207	35 45,640 1,304	109 109,977 1,009	44 56,812 1,291
		1 1,296 1,296				
	1 10,800 10,800					
	90 4,860 54					
		18 3,920 218				2 6,480 3,240
	7 8,100 1,157	13 4,515 347	1	2 8,100 4,050	4 2,160 540	12 6,912 576
95 39,712 418	37 30,020 811	130 30,420 234	25 95,364 3,815	13 23,460 1,805	47 29,137 620	24 34,260 1,428
73 20,922 287	78 29,736 381	29 10,552 364	24 3,888 162			
30 30,387 1,013	51 34,970 686	10 20,400 2,040	26 68,472 2,634	20 14,080 704	58 78,680 1,357	6 9,160 1,527
10 19,440 1,944						

種別・出荷地		計	4月	5月	6月	7月	8月
		25	5	2	8		
	埼玉	52,380	14,580	2,808	15,552		
		2,095	2,916	1,404	1,944		
	松(庭)	8,348					
	合計	1,462,605					
	平均単価	175					
		182					
	福島	538,901					
		2,961					
		6,359					
	茨城	667,358					
		105					
		400					
	群馬	36,720					
		92					
		1,122					
	千葉	191,708					
		171					
		285					
	静岡	27,918					
		98					
	ツゲ(庭)	20	20				
	合計	23,760	23,760				
	平均単価	1,188	1,188				
		20	20				
	埼玉	23,760	23,760				
		1,188	1,188				
	ドウザン(庭)	12	12				
	合計	19,440	19,440				
	平均単価	1,620	1,620				
		12	12				
	埼玉	19,440	19,440				
		1,620	1,620				
	その他花木庭木	2,734	3	20			
	合計	511,498	7,290	8,640			
	平均単価	187	2,430	432			
		1,596					
	福島	220,484					
		138					
		738		18			
	茨城	150,896		5,832			
		204		324			
		8	3	2			
	埼玉	29,322	7,290	2,808			
		3,665	2,430	1,404			
		392					
	千葉	110,796					
		283					
	デージー(苗)	192	72				
	合計	22,550	3,110				
	平均単価	117	43				
		72	72				
	栃木	3,110	3,110				
		43	43				
		120					
	東京	19,440					
		162					
	マリーゴールド(苗)	5,729	720	2,176	2,119	594	
	合計	499,431	35,381	234,527	117,202	101,953	
	平均単価	87	49	108	55	172	
		748		632		116	
	山形	93,943		91,653		2,290	
		126		145		20	
		2,172	600	1,064	460	48	
	福島	172,078	28,901	120,842	20,261	2,074	
		79	48	114	44	43	

上段…数量(単位:本・鉢・個)
 中段…金額(単位:円)
 下段…単価(単位:円)

9月	10月	11月	12月	1月	2月	3月
10 19,440 1,944						
			8,346 1,454,525 174	2 8,080 4,040		
			180 530,821 2,949	2 8,080 4,040		
			6,359 667,358 105			
			400 36,720 92			
			1,122 191,708 171			
			285 27,918 98			
	2 17,280 8,640	2 2,160 1,080	2,706 474,184 175	1 1,944 1,944		
			1,596 220,484 138			
			720 145,064 201			
	2 17,280 8,640			1 1,944 1,944		
		2 2,160 1,080	390 108,636 279			
					120 19,440 162	
					120 19,440 162	
	120 10,368 86					

種別・出荷地	計	4月	5月	6月	7月	8月
	2,353		480	1,443	430	
	205,416		22,032	85,795	97,589	
	87		46	59	227	
茨城	336	120		216		
	17,626	6,480		11,146		
栃木	52	54		52		
	120					
東京	10,368					
	86					
サルビア(苗)	3,034		1,884	816	142	
合計	195,496		130,212	45,585	3,110	
平均単価	64		69	56	22	
山形	144		144			
	8,165		8,165			
福島	57		57			
	1,734		964	628	142	
合計	109,611		67,655	38,846	3,110	
平均単価	63		70	62	22	
栃木	916		776	140		
	58,021		54,392	3,629		
東京	63		70	26		
	240			48		
合計	19,699			3,110		
平均単価	82			65		
パンジー(苗)	12,759	1,798				
合計	676,642	71,669				
平均単価	53	40				
山形	3,154	790				
	118,146	11,794				
福島	37	15				
	7,171	1,008				
合計	438,646	59,875				
平均単価	61	59				
茨城	902					
	32,304					
栃木	36					
	840					
合計	46,138					
平均単価	55					
千葉	504					
	25,402					
平均単価	50					
東京	188					
	16,006					
平均単価	85					
アサガオ(苗)	196		168	28		
合計	5,141		4,536	605		
平均単価	26		27	22		
福島	196		168	28		
	5,141		4,536	605		
平均単価	26		27	22		
ペコニア(苗)	5,039	504	2,108	2,103	276	48
合計	258,669	27,216	97,857	99,587	32,972	1,037
平均単価	51	54	46	47	119	22
山形	96				48	48
	2,592				1,555	1,037
福島	27				32	22
	2,736	360	1,076	1,072	228	
合計	156,318	19,440	54,960	50,501	31,417	
平均単価	57	54	51	47	138	
茨城	1,439		720	719		
	65,934		28,771	37,163		
平均単価	46		40	52		
栃木	768	144	312	312		
	33,825	7,776	14,126	11,923		
平均単価	44	54	45	38		

上段…数量(単位:本・鉢・個)

中段…金額(単位:円)

下段…単価(単位:円)

9月	10月	11月	12月	1月	2月	3月
	120					
	10,368					
	86					
	192					
	16,589					
	86					
	192					
	16,589					
	86					
	3,996	4,312	1,580	584	192	297
	281,486	216,900	75,125	9,849	10,368	11,245
	70	50	48	17	54	38
	548	828	768	220		
	39,056	31,138	32,270	3,888		
	71	38	42	18		
	2,756	2,632	192	244	192	147
	196,616	148,070	12,442	3,110	10,368	8,165
	71	56	65	13	54	56
	72	420	140	120		150
	4,147	16,178	6,048	2,851		3,080
	58	39	43	24		21
	408	432				
	24,624	21,514				
	60	50				
	24		480			
	1,037		24,365			
	43		51			
	188					
	16,006					
	85					

種別・出荷地	計	4月	5月	6月	7月	8月
その他花苗	26,857	7,904	2,348	4,934	1,412	619
合計	2,149,583	459,152	444,563	337,500	113,929	8,521
平均単価	80	58	189	68	81	14
山形	4,228 237,985 56	676 34,344 51	72 19,440 270	796 29,981 38	288 20,304 71	168 518 3
福島	9,673 753,898 78	3,040 169,517 56	1,118 150,121 134	2,650 118,854 45	816 77,036 94	379 5,115 13
茨城	4,750 320,244 67	1,236 48,082 39	308 71,021 231	400 32,141 80	284 15,034 53	72 2,888 40
栃木	5,624 566,988 101	2,240 157,702 70	656 160,306 244	1,016 145,454 143		
埼玉	76 6,837 90					
千葉	24 518 22					
東京	2,482 263,113 106	712 49,507 70	194 43,675 225	72 11,070 154	24 1,555 65	
野菜苗	3,073	456	2,189	48		
合計	171,054	22,810	102,689	2,333		
平均単価	56	50	47	49		
福島	2,369 143,190 60	192 11,405 59	1,797 88,563 49			
茨城	616 21,211 34	264 11,405 43	352 9,806 28			
栃木	24 1,555 65			24 1,555 65		
埼玉	40 4,320 108		40 4,320 108			
静岡	24 778 32			24 778 32		
苗木	2,272	561	538	453	66	2
合計	389,970	132,721	96,574	71,550	12,852	6,280
平均単価	172	237	180	158	195	3,140
山形	216 13,738 64			216 13,738 64		
福島	321 37,603 117	22 3,888 177	140 21,060 150	97 6,620 68	2 108 54	
茨城	323 94,279 292	80 46,548 582	38 24,840 654		40 7,560 189	
栃木	32 2,368 74					
埼玉	79 48,208 610	3 3,240 1,080		10 16,200 1,620		2 6,280 3,140
東京	929 141,167 152	396 56,635 143	120 32,141 268	58 23,328 402	24 5,184 216	
静岡	372 52,607 141	60 22,410 374	240 18,533 77	72 11,664 162		

上段…数量(単位:本・鉢・個)

中段…金額(単位:円)

下段…単価(単位:円)

9月	10月	11月	12月	1月	2月	3月
675	1,914	2,465	2,358	370	856	1,002
27,703	257,936	178,304	108,108	7,830	67,374	138,663
41	135	72	46	21	79	138
	250	780	764	146		288
	37,048	36,117	33,826	2,333		24,074
	148	46	44	16		84
140	116	284	402	224	282	222
5,400	120,730	39,749	23,954	5,497	13,405	24,520
39	1,041	140	60	25	48	110
105	606	816	760			163
5,960	44,522	32,724	27,000			40,872
57	73	40	36			251
	746	438	384		24	120
	23,040	38,496	18,662		1,555	21,773
	31	88	49		65	181
52		24				
4,763		2,074				
92		86				
	24					
	518					
	22					
378	172	123	48		550	209
11,580	32,078	29,144	4,666		52,414	27,424
31	187	237	97		95	131
	308					72
	42,444					778
	138					11
	308					72
	42,444					778
	138					11
151	144	39			56	262
15,682	10,886	15,930			5,927	21,568
104	76	408			106	82
4					56	
					5,927	
					106	
		15				150
		6,480				8,851
		432				59
						32
						2,368
						74
3		9				52
7,128		8,640				6,720
2,376		960				129
144	144	15				28
8,554	10,886	810				3,629
59	76	54				130

種別・出荷地	計	4月	5月	6月	7月	8月
その他苗	336					
合計	29,393					
平均単価	87					
福島	336					
	29,393					
	87					
その他球根	9,290	200			80	
合計	98,223	21,600			5,832	
平均単価	11	108			73	
山形	80				80	
	5,832				5,832	
	73				73	
茨城	300					
	15,660					
	52					
新潟	8,710					
	55,131					
	6					
静岡	200	200				
	21,600	21,600				
	108	108				

上段…数量(単位:本・鉢・個)

中段…金額(単位:円)

下段…単価(単位:円)

9月	10月	11月	12月	1月	2月	3月
	336 29,393 87					
	336 29,393 87					
	4,130 34,887 8	4,580 20,244 4				300 15,660 52
						300 15,660 52
	4,130 34,887 8	4,580 20,244 4				



ネギびよん

〔 いわき市農産物
マスコットキャラクター
アグリ☆ファイブ 〕