

水にまつわる豆知識(その2)

水に関する言葉の成り立ち

みなさんは、「水入らず(みずいらず)」という言葉を使ったことがありますか？

「親子水入らず」などの用い方をして、親子や兄弟などの家族・近親者だけが集まり、他人を交えない状態のことを言います。

なぜ、水が入っていないと親しい者だけの集まりとなるのでしょうか？

ここでいう「水」というのは、油に対しての水のことで、水と油は異質で溶けあわないことから、親しい者同士だけが集まった状態を、油に水が入っていない状態ととらえて「水入らず」と言うようになったそうです。(諸説ありますが…)

すいどういわきに登場する、つるさんとかっぱさんは、いつも水入らずで仲良しです。

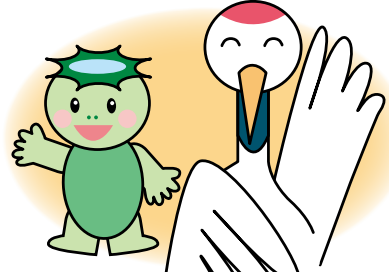

○お問い合わせ 経営企画課広報情報係 TEL.22-9309

料金のお支払いは **便利!** な「口座振替」で!!

1 申込方法

●窓口での申し込み

いわき市水道料金お客様センター(水道局1階)または市内にある金融機関の窓口で備え付けの「水道料金等口座振替(自動払込)申込書」に、必要事項を記入・押印してお申し込みください。

●郵送での申し込み

いわき市水道局のホームページから申込書と郵送用封筒をダウンロードし、必要事項を記入・押印して、いわき市水道料金お客様センターへ郵送してください(送料無料)。
※ダウンロードした申込書は金融機関の窓口では受付できません。

2 お手続きに必要なもの

- 口座番号が分かるもの(通帳など)
 - 口座にご使用の印鑑
 - 使用者番号が分かるもの
- ※使用者番号は「水道ご使用量等のお知らせ」(検針票)や「納入通知書兼領収書」で確認できます。

3 ご利用いただける金融機関

市内にある金融機関の全国の本・支店の口座がご利用いただけます。ただし、あぶくま信用金庫は、市内の支店だけのお取扱いになります。

○お問い合わせ いわき市水道料金お客様センター TEL.22-9300



水道に関するお問い合わせは

問い合わせの内容	問い合わせ先		
	いわき市水道料金お客様センター		TEL.22-9300
・水道の使用開始、休止 ・水道メーターの検針 ・口座振替 ・水道料金 ・断水、漏水(※) ・にごり水、赤水の発生 ・破損した水道メーターの取り替え (※) 宅地内の漏水(水道メーターから蛇口まで)につきましては、水道局指定の「給水装置工事事業者」へお問い合わせください。	工務課	平	TEL.22-9306
		内郷、好間	TEL.22-9307
		四倉、小川、川前、久之浜、大久	TEL.22-9308
	南 部 工 事 事 務 所	小 名 浜	TEL.75-0801
		勿来、田人	TEL.75-0802
		常磐、遠野	TEL.75-0803
・給水装置(給水管や蛇口など)の工事に関する相談	営 業 課		TEL.22-9304

お住まいの地区によって問い合わせ先が異なります。