

(様式 1-3)

いわき市復興交付金事業計画 復興交付金事業等個票

平成 25 年 11 月時点

※本様式は 1-2 ①に記載した事業ごとに記載してください。

| | | | | | |
|---|--------------|----------------|----------------|------|----------|
| NO. | 169 | 事業名 | 出土遺物整理収蔵施設整備事業 | 事業番号 | ◆A-4-6-1 |
| 交付団体 | いわき市 | 事業実施主体 (直接/間接) | いわき市 (直接) | | |
| 総交付対象事業費 | 246,578 (千円) | 全体事業費 | 246,578 (千円) | | |
| 事業概要 | | | | | |
| 被災した個人住宅等の再建に伴う埋蔵文化財発掘調査等で出土する遺物等を整理・収蔵する施設を整備する。 | | | | | |
| 施設の規模・内容 | | | | | |
| ・ 敷地面積 2,028 m ² (考古資料館脇の市有地) | | | | | |
| ・ 収蔵棟 1棟(443.66 m ²) 棚を設置し、効果的な収蔵を行う。 | | | | | |
| 【復興ビジョン】 | | | | | |
| ○取組の柱 1 被災者の生活再建 | | | | | |
| 主な取組み：津波等により被害を受ける危険性の低い場所への集団移転なども視野に入れ、一刻も早く本格的な生活再建ができるよう、様々な取組みを進めます。 | | | | | |
| ○取組の柱 3 社会基盤の再生・強化 | | | | | |
| 主な取組み：被害の大きかった沿岸域等について、地域の意見を聴きながら、地域特性を活かした土地利用計画を策定します。 | | | | | |
| 【復興事業計画 (第一次)】 | | | | | |
| ○取組の柱 3 社会基盤の再生・強化 (1) 生活基盤の再生 | | | | | |
| 取組名：防災集団移転促進事業 | | | | | |
| 取組内容：津波等により災害が発生した地域において、住民の居住に適当でないと認められる区域内にある住居の集団移転を支援する。 | | | | | |
| ○重点施策 1 津波被災地域の復興に向けた土地利用プロジェクト | | | | | |
| 東日本大震災の被害との関係 | | | | | |
| ○市内の被害状況(総務省統計局の公表結果より) | | | | | |
| 全壊：7,710棟、半壊：30,798棟、一部損壊：45,576棟 | | | | | |
| 関連する災害復旧事業の概要 | | | | | |

※効果促進事業等である場合には以下の欄を記載。

| | |
|--|-------------|
| 関連する基幹事業 | |
| 事業番号 | A-4-6 |
| 事業名 | 埋蔵文化財発掘調査事業 |
| 直接交付先 | 市 |
| 基幹事業との関連性 | |
| 埋蔵文化財発掘調査は、埋蔵文化財包蔵地内における大規模な開発行為等の際に行う調査であり、調査終了後に出土した遺物を整理し、報告書を刊行し完了となる。これまで防災集団移転事業等の計画地における試掘を行ったほか、今後は被災した個人住宅等の再建に伴う試掘・確認調査及び本発掘調査が控えており、大量の遺物が出土することが確実である。しかし、既存の整理・収蔵施設の空きスペースには余裕がないため、埋蔵文化財発掘調査に支障をきたすこととなり、つまりはいわき市における復興事業の促進に大きな支障をきたすこととなります。 | |

いわき市復興交付金事業計画 復興交付金事業等（いわき市交付分）

| | | | | | | |
|-----|-----|-----|----------------|--------|----------|-----|
| No. | 169 | 事業名 | 出土遺物整理収蔵施設整備事業 | 効果促進事業 | 基本国費率(a) | 4/5 |
|-----|-----|-----|----------------|--------|----------|-----|

(千円)

| | | 23年度 | 24年度 | 25年度 | 26年度 | 27年度 | 28年度以降 | 合計 |
|------|---|------|------|-------|---|------|--------|---------|
| 事業費 | 総事業費(b+f) | | | 6,674 | 239,904 | | | 246,578 |
| | 交付対象事業費(b) | | | 6,674 | 239,904 | | | 246,578 |
| | うち、市町村以外の者が負担する額を減じた額(C) | | | 6,674 | 239,904 | | | 246,578 |
| | うち交付金交付額(d) ○基幹事業の場合 (d) = a × b + (c - a × b) / 2 ○効果促進事業等の場合 (d) = 0.8c | | | 5,339 | 191,923 | | | 197,262 |
| | 対象外事業費(f) | | | 0 | 0 | | | 0 |
| 事業工程 | 交付対象事業 | | | 測量・調査 | 設計委託 敷地造成工事 本体杭工事 本体工事 本体設備工事 | | | |
| | 対象外事業 | | | | | | | |

復興交付金事業等に要する費用の算出に係る基礎資料(平成25年度)

(単位:千円)

| 復興交付金事業等の名称/目的及び内容 | | 交付金の算出方法 | | | |
|--------------------|----------------|----------------------|-------|----|-------|
| 事業名 | 出土遺物整理収蔵施設整備事業 | 工事費 (A) | 6,674 | | |
| 箇所名 | いわき市考古資料館内 | 控除額 (B) | | | |
| 事業認可告示年月日 | | 交付対象事業費 (C)=(A)-(B) | 6,674 | | |
| 事業着手年度 | 平成25年度 | 基本国費率 | 4/5 | | |
| 事業施行期間 | 平成25~26年度 | 交付額 (D) | 5,339 | | |
| 工事延長及び施行面積 | 2,028㎡ | 摘要 | | | |
| 事業完了予定期日 | 平成26年度 | 工種 | 数量 | 単位 | 金額 |
| 経費の配分 | | 設計委託費 (測量設計・地質調査) | 1 | 式 | 6,674 |
| 本工事費 | | | | | |
| 設計委託費 | 6,674 | | | | |
| 用地費及補償費 | | | | | |
| 船舶及機械器具費 | | | | | |
| 工事費計 (A) | 6,674 | 本工事費・計 | | | 6,674 |

復興交付金事業等に要する費用の算出に係る基礎資料(平成26年度)

(単位:千円)

| 復興交付金事業等の名称/目的及び内容 | | 交付金の算出方法 | | | |
|--------------------|----------------|---------------------|---------|----|---------|
| 事業名 | 出土遺物整理収蔵施設整備事業 | 工事費 (A) | 239,904 | | |
| 箇所名 | いわき市考古資料館内 | 控除額 (B) | | | |
| 事業認可告示年月日 | | 交付対象事業費 (C)=(A)-(B) | 239,904 | | |
| 事業着手年度 | 平成25年度 | 基本国費率 | 4/5 | | |
| 事業施行期間 | 平成25~26年度 | 交付額 (D) | 191,923 | | |
| 工事延長及び施行面積 | 2,028㎡ | 摘要 | | | |
| 事業完了予定期日 | 平成26年度 | 工種 | 数量 | 単位 | 金額 |
| 経費の配分 | | 新築工事設計委託 | 1 | 式 | 14,234 |
| | | 造成工事 | 1 | 式 | 20,137 |
| 本工事費 | 225,670 | 新築工事 | 1 | 式 | 196,179 |
| 設計委託費 | 14,234 | 本体設備工事 | 1 | 式 | 9,354 |
| 用地費及補償費 | | | | | |
| 船舶及機械器具費 | | | | | |
| 工事費計 (A) | 239,904 | 本工事費・計 | | | 239,904 |

いわき市復興交付金事業計画 復興交付金事業等工程表(平成25年度～平成26年度)

平成25年11月現在

※本様式は1-2①・②に記載した事業ごとに記載してください。

| 直接交付先 | 市 | No. | 169 | 事業番号 | ◆A-4-6-1 | 事業名 | 出土遺物整理収蔵施設整備事業 | 事業実施主体 | いわき市 | |
|--------------------|--------|-------|-------|-------|----------|-------|----------------|--------|------|-------|
| 項目 | 平成25年度 | | | | 平成26年度 | | | | 備考 | |
| | 第1四半期 | 第2四半期 | 第3四半期 | 第4四半期 | 第1四半期 | 第2四半期 | 第3四半期 | 第4四半期 | | |
| 測量設計委託 | | | | → | | | | | | 工期4ヶ月 |
| 地質調査委託 | | | | → | | | | | | 工期4ヶ月 |
| 設計委託 | | | | | | → | | | | 工期4ヶ月 |
| 開発行為にかかる関係課協議 | | | | | | → | | | | 期間2ヶ月 |
| 造成工事 | | | | | | | → | | | 工期3ヶ月 |
| 本体工事 (杭、設備工事含む) | | | | | | | | → | | 工期4ヶ月 |

(注) 上記項目について、実施予定時期を矢印で示してください。(なお、項目に該当するものがない場合は当該項目は記載する必要はありませんが、他の項目があれば、適宜書き換えて記載してください。)

(注) 同一項目で複数の記載事項がある場合はずらして記載してください。

(注) 平成24年度末までに終わらないものや、それ以降に実施するものについては、備考欄に終了時期や実施時期を記載してください。

復興交付金事業（第7次申請）に係る事業概要について

【事業名】（◆A-4-6-1）出土遺物整理収蔵施設整備事業

◎埋蔵文化財発掘調査で出土した遺物の整理収蔵施設の整備

1 事業概要

埋蔵文化財発掘調査は、埋蔵文化財包蔵地内における大規模な開発行為等の際に行う調査であり、調査後に出土した遺物を整理し、報告書を刊行に終了となります。

震災以後は復興事業に付随し、防災集団移転事業等の計画地における試掘調査を行ったほか、今後は被災した個人住宅等の再建に伴う試掘・確認調査及び本発掘調査が控えており、大量の遺物が出土することが確実であります。しかし、既存の整理・収蔵施設の空きスペースには余裕がなく、埋蔵文化財発掘調査に支障をきたすこととなり、つまりはいわき市における復興事業の促進に大きな支障をきたすこととなるため、出土遺物整理収蔵施設を整備するものです。

【整備地】 いわき市考古資料館（常磐藤原町手這 50-1）の隣接地

【敷地面積】 2,028 m²（取得済用地）

【施設規模】 収蔵棟 1 棟（443.66 m²）

【整備費用】 250,384 千円（測量、地質調査、設計、造成、建設工事）

2 施設の規模について（収蔵する遺物の量について）

- ・ 収蔵棟 1 棟 443.66 m²（20.245m×21.915m） 高さ 4.34m
- ・ プレハブ造、一階建て（内部構造は積層ラックにて中 2 階）
- ・ 計算上で収納箱（W=60 ㌢、D=40 ㌢、T=20 ㌢）が約 5,400 箱収蔵可能。
- ・ 中 2 階構造により、遺物を効率的・効果的に収蔵するとともに、限られた空間を最大限に活用できる。

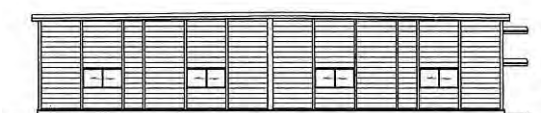

X12 立面図 S=1/200

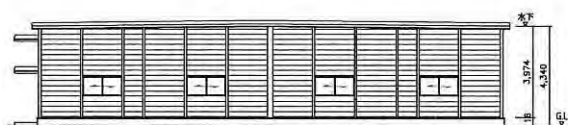

X0 立面図 S=1/200

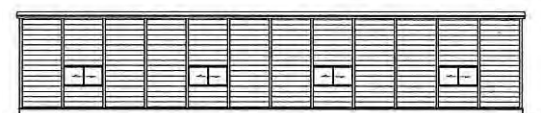

Y6 立面図 S=1/200

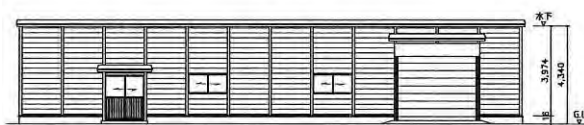

Y12 立面図 S=1/200

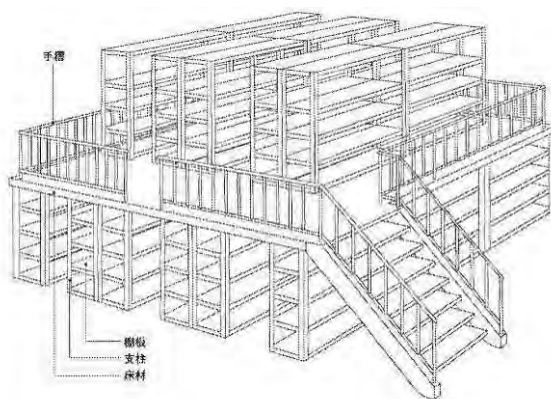

【建物内部のイメージ】

復興事業に係る埋蔵文化財発掘調査の実績及び見込み

| 年度 | 調査内容 | 地区 | 調査件数 (見込)※1 | 調査面積 ※2 | 出土遺物量 ※3 |
|--------------------|--------------------|----------------------|----------------------|---|-------------|
| H 24 | 試掘調査 (集団移転) | 末続 | | 400 m ² | 0 箱 |
| | | 久之浜 | | 190 m ² | 49 箱 |
| | | 薄磯 | | 230 m ² | 59 箱 |
| | | 豊間 | | 135 m ² | 29 箱 |
| | | 岩間 | | 200 m ² | 65 箱 |
| | 試掘調査(追加) | 薄磯 | | 426 m ² | 502 箱 |
| | 試掘調査(追加) | 豊間 | | 110 m ² | 22 箱 |
| H 25 | 試掘・確認調査 (個人住宅等) | 市内 | 8 件 | 320 m ² 40 m ² ×8 件 | 96 箱 |
| | 本発掘調査 (個人住宅等) | 全域 | 4 件 | 300 m ² 75 m ² ×4 件 | 90 箱 |
| | 本発掘調査 | 久之浜 | | 6,450 m ² | 1,640 箱 |
| | | 薄磯 | | 1,085 m ² | 777 箱 |
| | | | 1,160 m ² | 830 箱 | |
| 岩間 | | 2,320 m ² | 747 箱 | | |
| H 26 ～ 27 | 試掘・確認調査 (個人住宅等) | 市内 | 16 件 (8 件×2 年) | 640 m ² 40 m ² ×16 件 | 192 箱 |
| | 本発掘調査 (個人住宅等) | 全域 | 8 件 (4 件×2 年) | 600 m ² 75 m ² ×8 件 | 180 箱 |
| 合 計 | | | | | 5,278 箱 |

- ※ 1 調査件数(見込)については、既採択の埋蔵文化財発掘調査事業(復興交付金第4次申請事業)の計画値としたもの。
- ※ 2 調査面積については、平成24年度は実績、平成25年度以降については、「久之浜、薄磯、岩間地区」は防集・区画整理事業の計画値、「市内全域」は過去の事例より試掘調査1件当たり40 m²、発掘調査1件当たり75 m²と仮定して算出。
- ※ 3 出土遺物量については、「久之浜、薄磯、岩間地区」は平成24年度の各地区の試掘調査における1 m²当たりの出土遺物量(久之浜地区:5.1点/m²、薄磯地区:14.3点/m²、岩間地区:6.4点/m²)を本発掘調査の実施面積に換算して算出し、「市内全域」は過去の事例より調査面積1 m²あたりの出土遺物量を6点とし、収納箱(W=60センチ、D=40センチ、T=20センチ)に20点収納すると仮定して算出。

3 建設予定地について

作業効率を考慮し、いわき市内の埋蔵文化財調査を請負っているいわき市教委文化事業団が遺物の整理作業を行っているいわき市考古資料館の隣地に出土遺物整理収納施設を建設する。

【用地】市有地

| 土地の地番 | 地目 | 地積 |
|------------------|----|------------------------|
| 常磐藤原町字手這 49 番地 1 | 田 | 1762.25 m ² |
| 常磐藤原町字手這 52 番地 2 | 原野 | 266.00 m ² |
| 合 計 | | 2028.25 m ² |



【収蔵施設建設にあたっての手続き】

- ・都市計画法 市街化調整区域であるが、公益上必要な建築物と認められるため、開発行為の事前協議のみが必要となる。
- ・農地法 平成 21 年までに取得した公有地については、農地転用手続きは不要。

4 既存施設での遺物の整理作業および収蔵状況

いわき市内の埋蔵文化財調査にかかる整理作業はいわき市考古資料館内で行われており、整理作業の終わった遺物については、斑堂収蔵庫にて収蔵している状況です。しかし、これまでの収蔵遺物の量だけでも膨大な収蔵量となっており、今後の復興事業等で発生する遺物の量を考えると、収蔵スペースが不足する見込みであります。

斑堂収蔵庫

- 【所在地】 いわき市藤原町斑堂 126 番地の 32
- 【設置年月日】 平成 16 年 9 月 9 日
- 【構造】 軽量鉄骨造(3 棟) ※うち 1 棟は民俗資料収蔵庫
- 【建築面積】 1058.28 m²
- 【収蔵遺物の量】 22,597 箱 (平成 25 年 3 月末現在・埋蔵文化財収蔵量)

(位置図)

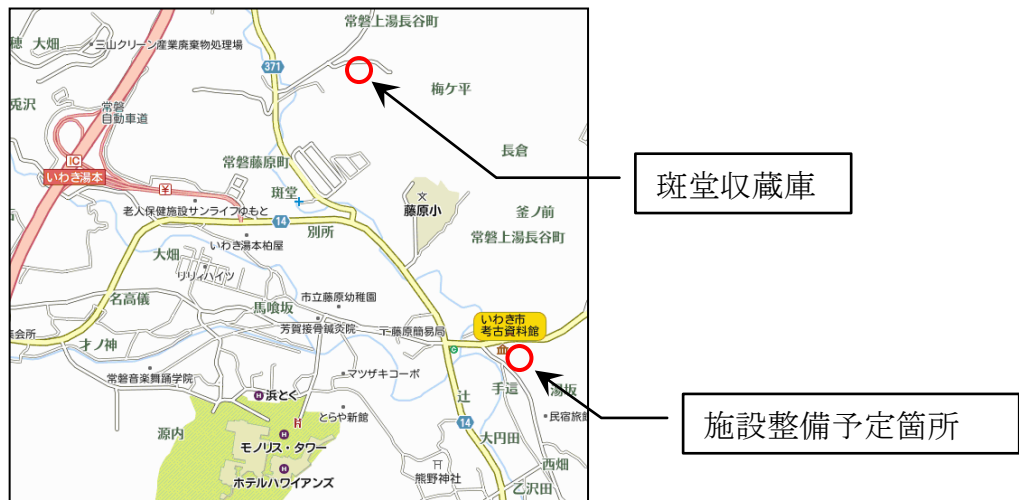

(斑堂収蔵庫の様子)



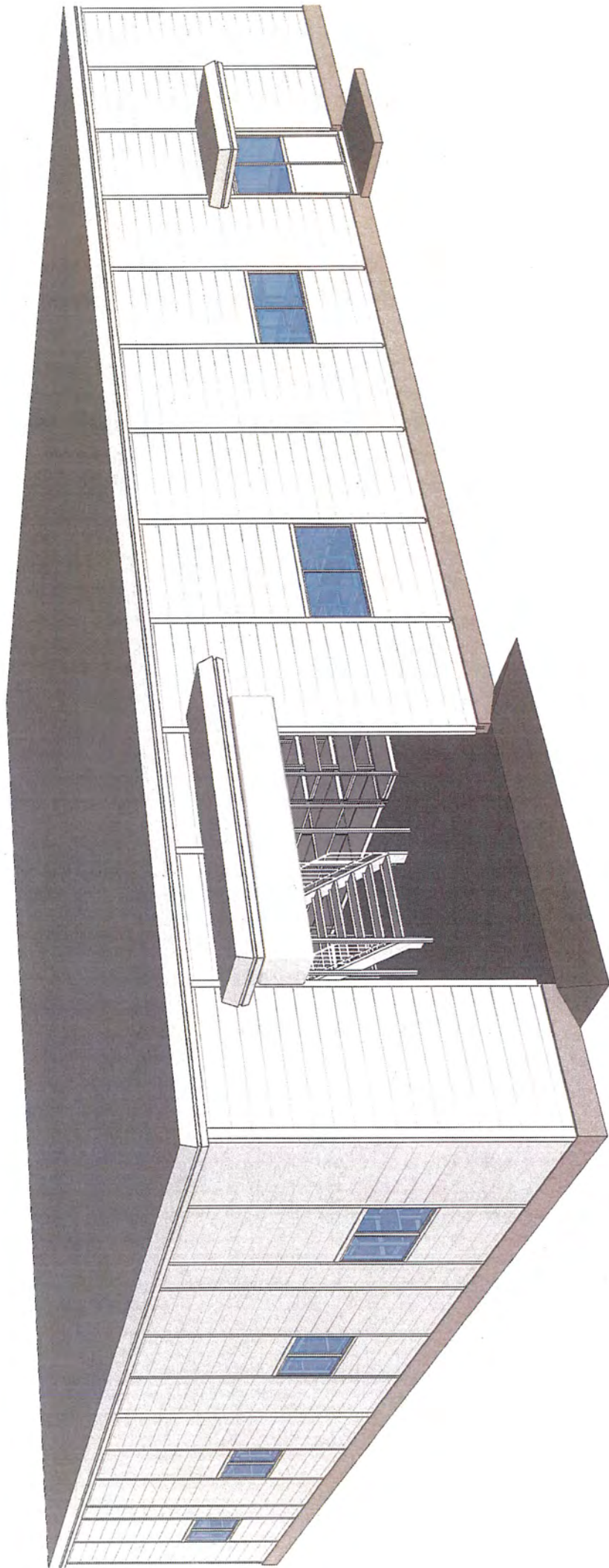

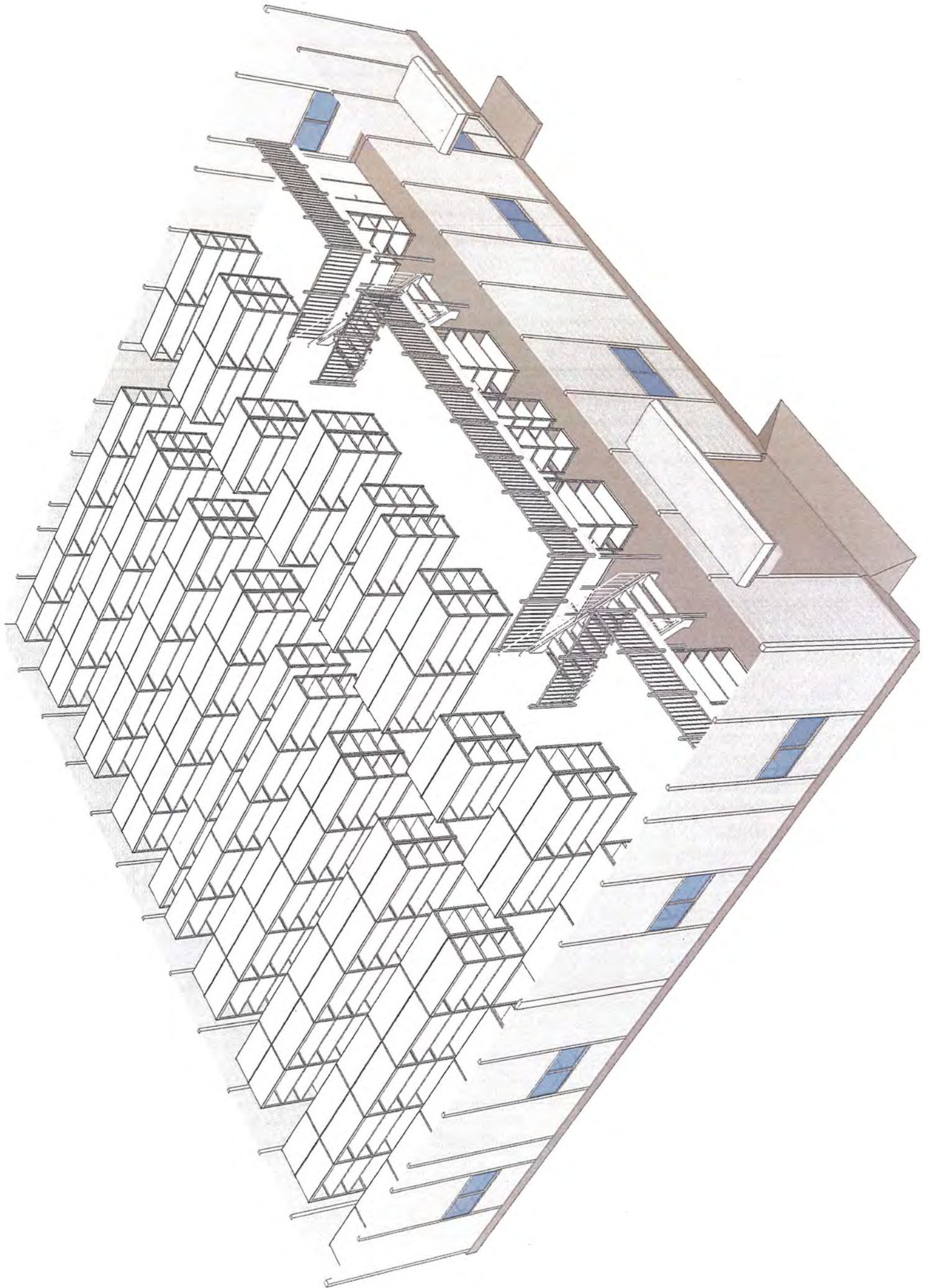

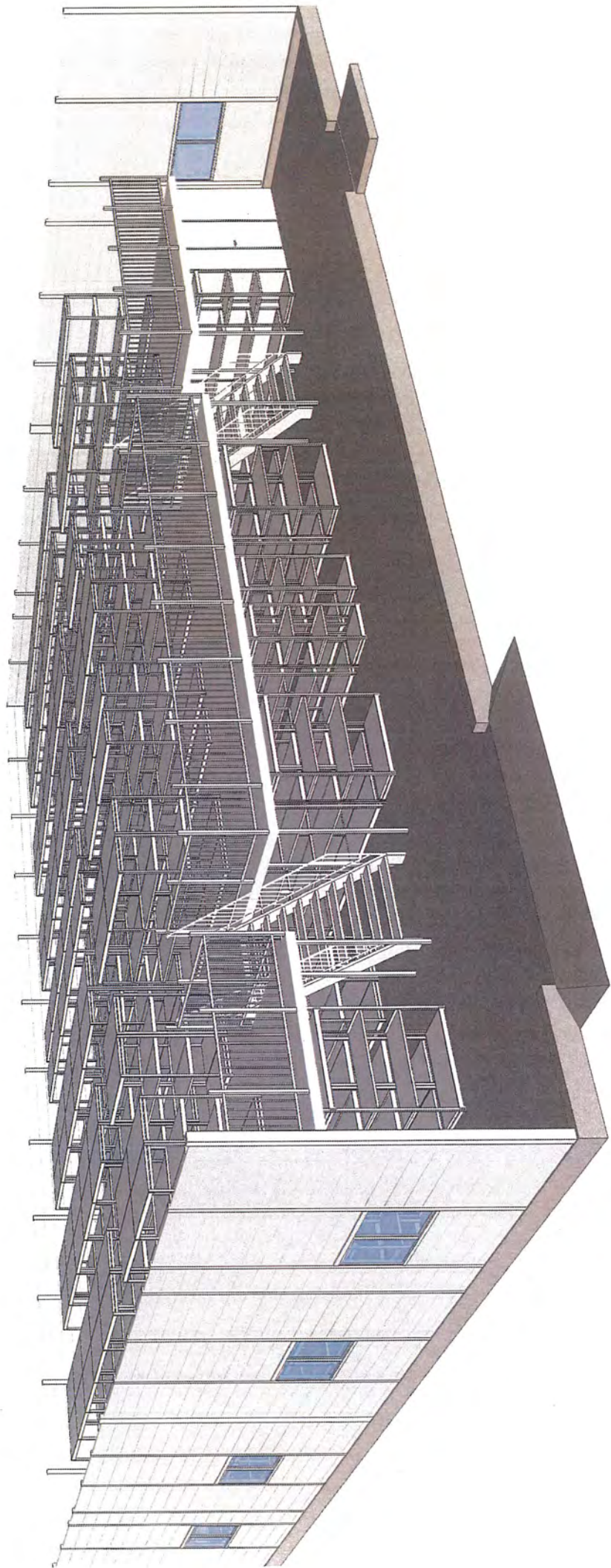

いわき市常磐藤原町手道49番1、52番2

事業施行図

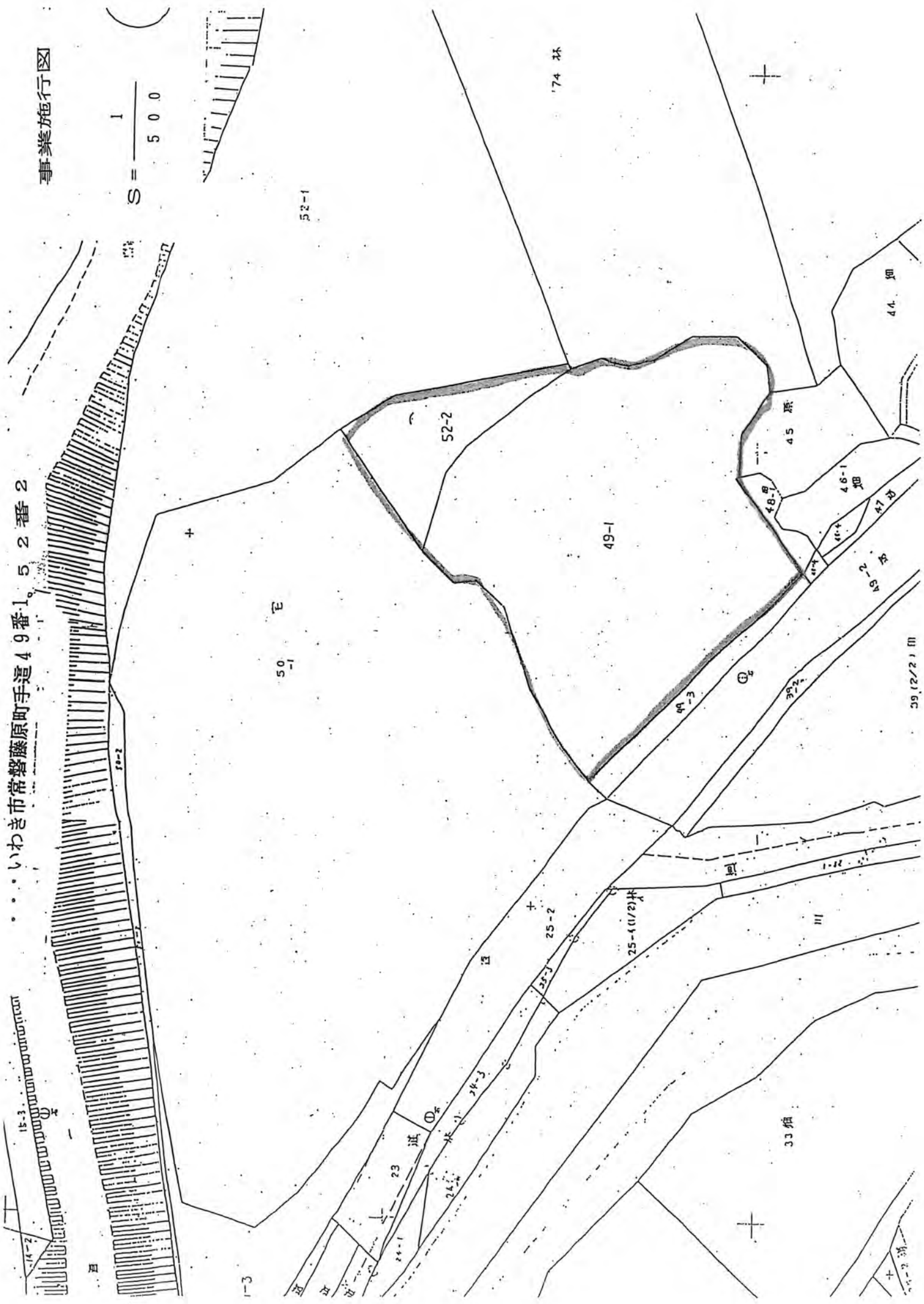

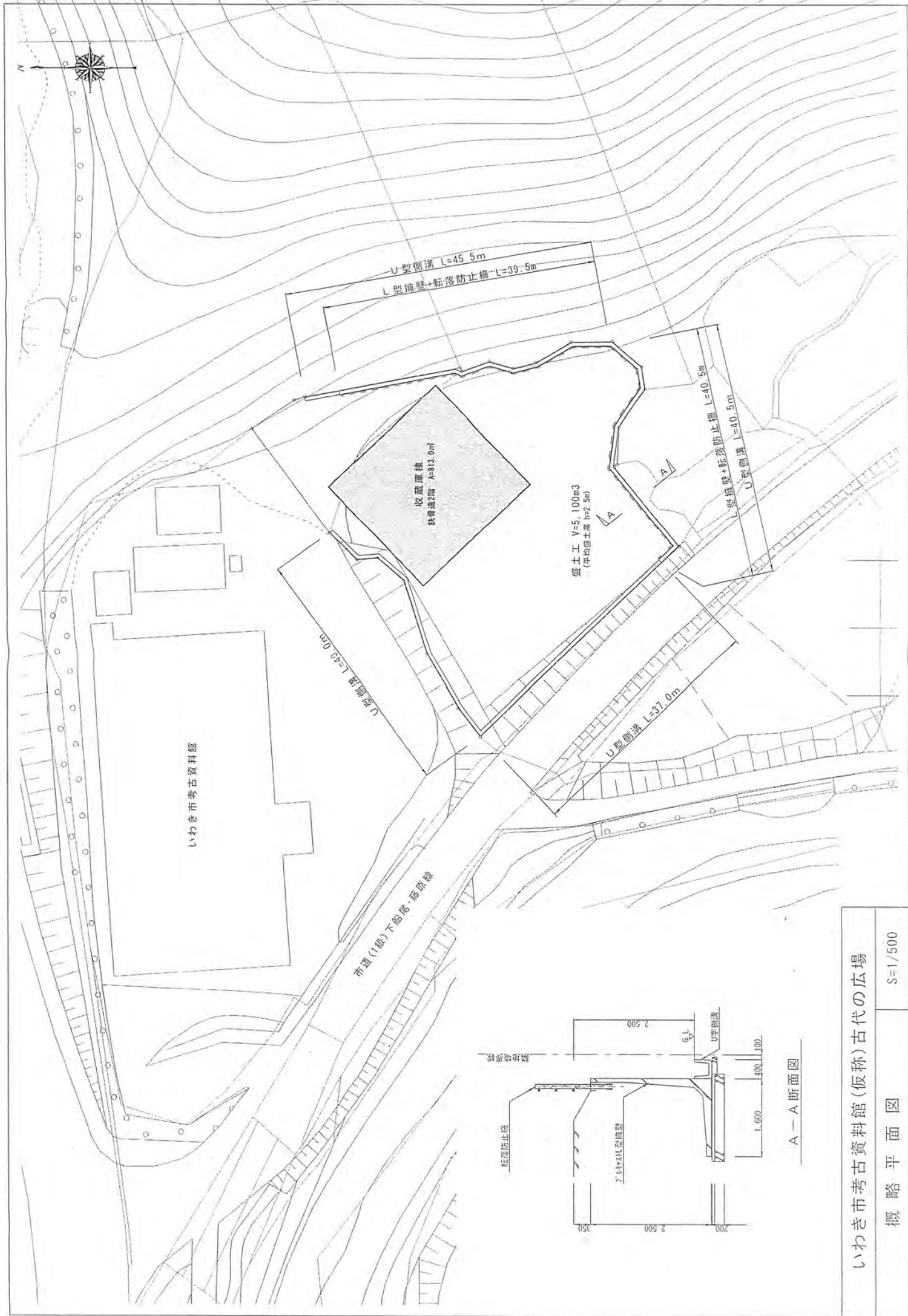

いわき市考古資料館(仮称)古代の広場

概略平面図

S=1/500

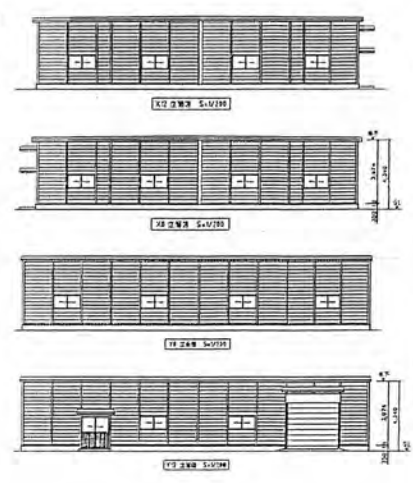
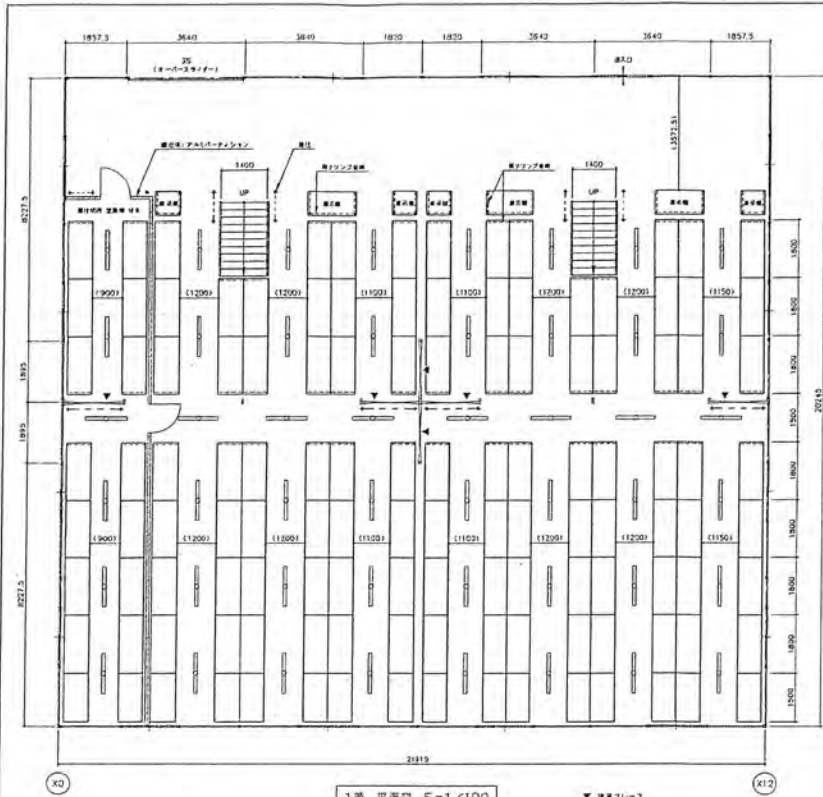

| 型式 | 延床数 | 延段数 |
|----------------------|-----|-----|
| W1800xD700 (有効)・有効3段 | 108 | 324 |
| W1500xD700 (有効)・有効3段 | 16 | 48 |
| 計 | 124 | 372 |
| 表示機 D700 (有効)・有効3段 | 7 | 21 |

| NO. | DATE | REVISION/REASON | NAME | REPLY | CHECKED | DESIGN | DRAW |
|-----|----------|-----------------|------|-------|---------|--------|------|
| 1 | 11.25.22 | | | | | | |

KONGO CO., LTD.
 合同会社 建築設計事務所
 〒100-0001 東京都千代田区千代田1-1-1

| | | | | | |
|-------------|-----------|---------------|------------|------|-----|
| PROJECT NO. | J133230-1 | CLIENT'S NAME | いわき市考古資料館 | PAGE | 1/3 |
| SCALE | 1/100 | DATE | 収蔵庫 積層物品貯蔵 | | |

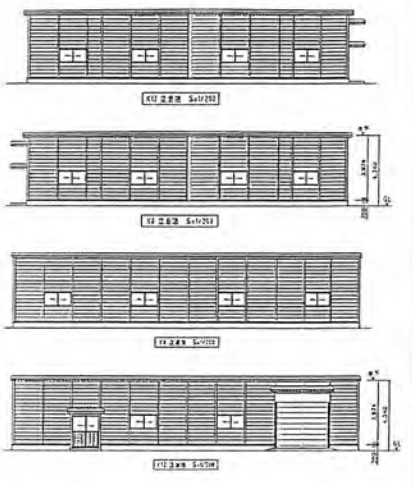
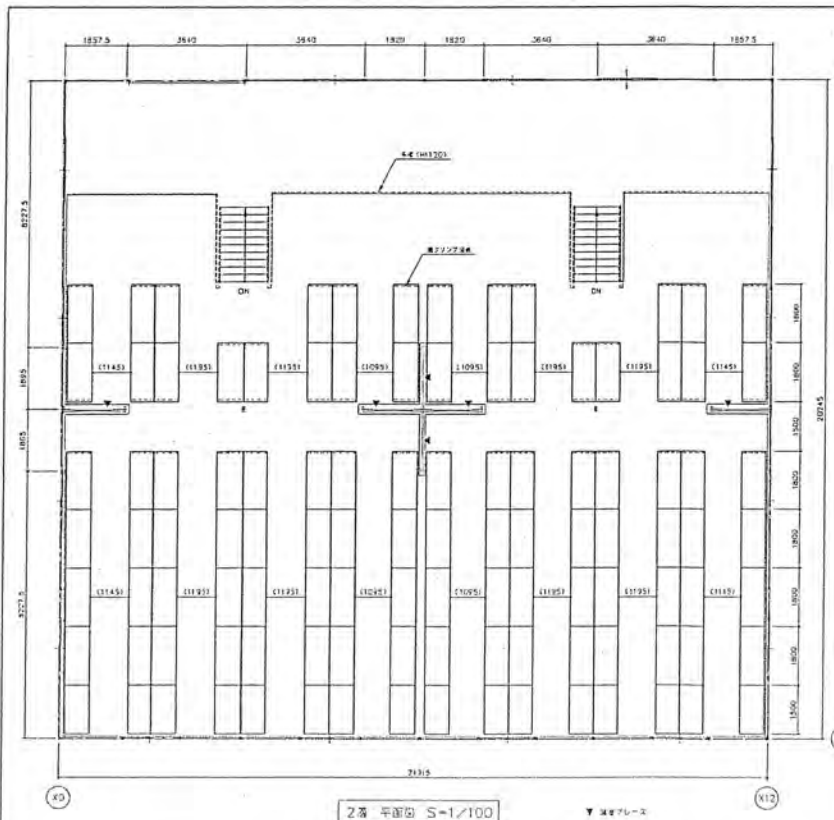

| 型式 | 延床数 | 延段数 |
|----------------------|-----|-----|
| W1800xD728 (有効)・有効3段 | 92 | 278 |
| W1500xD728 (有効)・有効3段 | 16 | 48 |
| 計 | 108 | 324 |
| 1階(表示機除く) + 2階 合計 | 232 | 696 |

| NO. | DATE | REVISION/REASON | NAME | REPLY | CHECKED | DESIGN | DRAW |
|-----|----------|-----------------|------|-------|---------|--------|------|
| 1 | 11.25.22 | | | | | | |

KONGO CO., LTD.
 合同会社 建築設計事務所
 〒100-0001 東京都千代田区千代田1-1-1

| | | | | | |
|-------------|-----------|---------------|------------|------|-----|
| PROJECT NO. | J133230-1 | CLIENT'S NAME | いわき市考古資料館 | PAGE | 2/3 |
| SCALE | 1/100 | DATE | 収蔵庫 積層物品貯蔵 | | |