

令和4年度

いわき市農業集落排水事業会計決算書

令和4年4月1日から

令和5年3月31日まで

いわき市

目 次

I 決算書類	
(I) 決算報告書	1
(II) 財務諸表	7
1 損益計算書	8
2 剰余金計算書	10
3 欠損金処理計算書	12
4 キャッシュ・フロー計算書	13
5 貸借対照表	14
6 注 記	16
II 決算附属書類	
(I) 事業報告書	17
1 概 況	18
2 工 事	22
3 業 務	24
4 会 計	26
5 附 帯 事 項	27
6 そ の 他	27
(II) 政令で定めるその他の書類	29
1 収益費用明細書	30
2 固定資産明細書	34
3 企業債明細書	36

決 算 報 告 書

令和4年度いわき市

(1) 収益的収入及び支出 収入

区 分	予 算		
	当初予算額	補正予算額	地方公営企業法第24条 第3項の規定による支 出額に係る財源充当額
第1款 農業集落排水 事業収益	230,619,000	10,138,000	0
第1項 営業収益	45,333,000	0	0
第2項 営業外収益	185,285,000	0	0
第3項 特別利益	1,000	10,138,000	0

支出

区 分	予 算					
	当初予算額	補正予算額	予備費支出額	流用増減額	地方公営企業法第24条 第3項の規定による 支出額	小 計
第1款 農業集落排水 事業費用	268,443,000	1,853,000	0	0	0	270,296,000
第1項 営業費用	219,264,000	5,646,000	0	0	0	224,910,000
第2項 営業外費用	48,129,000	△3,793,000	0	0	0	44,336,000
第3項 特別損失	50,000	0	0	0	0	50,000
第4項 予備費	1,000,000	0	0	0	0	1,000,000

営業費用中、貸倒引当金繰入額において、決算額が予算額を超過する35,550円は、地方公営企業法施行令特別損失中、過年度損益修正損において、決算額が予算額を超過する354,583円は、地方公営企業法施行令

農業集落排水事業決算報告書

(単位 円)

額			
合計	決算額	予算額に比べ 決算額の増減	備考
240,757,000	263,068,737	22,311,737	
45,333,000	45,485,300	152,300	(決算額のうち仮受消費税及び 地方消費税 4,133,261円)
185,285,000	188,650,461	3,365,461	(決算額のうち仮受消費税及び 地方消費税 18,418円)
10,139,000	28,932,976	18,793,976	

(単位 円)

額					
地方公営企業法第26条第2項の規定による繰越額	合計	決算額	地方公営企業法第26条第2項の規定による繰越額	不用額	備考
0	270,296,000	262,874,961	0	7,421,039	
0	224,910,000	218,855,001	0	6,054,999	(決算額のうち仮払消費税及び 地方消費税 4,614,398円)
0	44,336,000	43,615,377	0	720,623	
0	50,000	404,583	0	△354,583	
0	1,000,000	0	0	1,000,000	

第18条第5項ただし書きによる現金の支出を伴わない経費である。

第18条第5項ただし書きによる現金の支出を伴わない経費である。

(2) 資本的収入及び支出

収 入

区 分	予 算			
	当初予算額	補正予算額	小 計	地方公営企業法 第26条の規定 による繰越額に 係る財源充当額
第1款 資本的収入	138,899,000	0	138,899,000	0
第1項 他会計出資金	136,899,000	0	136,899,000	0
第2項 分担金等	2,000,000	0	2,000,000	0

支 出

区 分	予 算						
	当初予算額	補正予算額	予備 費支出額	流 用 増 減 額	小 計	地方公営企 業法第26 条の規定に よる繰越額	継続費 通次 繰越額
第1款 資本的支出	210,899,000	0	0	0	210,899,000	0	0
第1項 建設改良費	38,641,000	0	0	0	38,641,000	0	0
第2項 企業債償還金	167,258,000	0	0	0	167,258,000	0	0
第3項 予備費	5,000,000	0	0	0	5,000,000	0	0

資本的収入額が資本的支出額に不足する額64,227,421円は、過年度分損益勘定留保資金25,101,534円、当年度

(単位 円)

額		決算額	予算額に比べ 決算額の増減	備考
継続費通次 繰越額に係る 財源充当額	合計			
0	138,899,000	138,599,000	△300,000	
0	136,899,000	136,899,000	0	
0	2,000,000	1,700,000	△300,000	

(単位 円)

額	決算額	翌年度繰越額			不用額	備考
		地方公営企 業法第26 条の規定に よる繰越額	継続費 通次 繰越額	合計		
合計						
210,899,000	202,826,421	0	0	0	8,072,579	
38,641,000	35,568,500	0	0	0	3,072,500	(決算額のうち仮払消費税及び 地方消費税 3,233,500円)
167,258,000	167,257,921	0	0	0	79	
5,000,000	0	0	0	0	5,000,000	

分損益勘定留保資金39,125,887円で補填した。

財 務 諸 表

令和4年度いわき市農業集落排水事業損益計算書

(令和4年4月1日から令和5年3月31日まで)

	円	円	円
1 営業収益			
(1) 処理施設使用料	41,332,639		
(2) その他営業収益	19,400	41,352,039	
2 営業費用			
(1) 管渠費	10,699,636		
(2) 処理場費	33,835,171		
(3) 業務費	1,457,815		
(4) 総係費	439,324		
(5) 減価償却費	166,774,617		
(6) 資産減耗費	1,034,040	214,240,603	
営業損失			172,888,564
3 営業外収益			
(1) 受取利息及び配当金	1,156		
(2) 他会計負担金	105,601,000		
(3) 長期前受金戻入	82,820,805		
(4) 雑収益	209,082	188,632,043	
4 営業外費用			
(1) 支払利息及び企業債取扱諸費	38,949,277		
(2) その他営業外費用	301,160	39,250,437	149,381,606
経常損失			23,506,958
5 特別利益			
(1) 過年度損益修正益	28,932,976	28,932,976	
6 特別損失			
(1) 過年度損益修正損	404,583	404,583	28,528,393
当年度純利益			5,021,435
前年度繰越欠損金			45,795,168

	円	円	円
当年度未処理欠損金			<u>40,773,733</u>

令和4年度いわき市農業集落排水事業剰余金計算書

(令和4年4月1日から令和5年3月31日まで)

	資本金	剰
		資本剰
		国県補助金
前年度末残高	776,982,677	13,571,031
当年度変動額	22,724,469	0
繰延収益への振替	△80,306,031	0
一般会計出資金の受入	103,030,500	0
当年度純利益	0	0
当年度末残高	799,707,146	13,571,031

(単位 円)

余 金		資本合計	
余 金	利 益 剰 余 金		
資本剰余金合計	未処理欠損金	利益剰余金合計	
13,571,031	△45,795,168	△45,795,168	744,758,540
0	5,021,435	5,021,435	27,745,904
0	0	0	△80,306,031
0	0	0	103,030,500
0	5,021,435	5,021,435	5,021,435
13,571,031	(当年度未処理欠損金) △40,773,733	△40,773,733	772,504,444

令和4年度いわき市農業集落排水事業欠損金処理計算書

(単位 円)

	資本金	資本剰余金	未処理欠損金
当年度末残高	799,707,146	13,571,031	△40,773,733
議会の議決による処分額	0	0	0
処分後残高	799,707,146	13,571,031	(繰越欠損金) △40,773,733

令和4年度いわき市農業集落排水事業キャッシュ・フロー計算書

(令和4年4月1日から令和5年3月31日まで)

(単位 円)

1 業務活動によるキャッシュ・フロー

当年度純利益	5,021,435
減価償却費	166,774,617
過年度損益修正損	404,583
貸倒引当金の増減額 (△は減少)	△21,350
長期前受金戻入額	△82,820,805
過年度損益修正益	△18,793,176
受取利息及び配当金	△1,156
支払利息及び企業債取扱諸費	38,949,277
固定資産除却費	1,034,040
未収金の増減額 (△は増加)	79,163
未払金の増減額 (△は減少)	△625,985
小計	110,000,643
受取利息及び配当金	1,156
支払利息及び企業債取扱諸費	△38,949,277
業務活動によるキャッシュ・フロー	71,052,522

2 投資活動によるキャッシュ・フロー

有形固定資産の取得による支出	△41,902,800
国庫補助金等による収入	35,568,500
その他の支出	△8,061,159
投資活動によるキャッシュ・フロー	△14,395,459

3 財務活動によるキャッシュ・フロー

企業債の償還による支出	△167,257,921
他会計からの繰入金による収入	103,030,500
財務活動によるキャッシュ・フロー	△64,227,421

資金増加額 (又は減少額) △7,570,358

資金期首残高 71,041,223

資金期末残高 63,470,865

令和4年度いわき市農業集落排水事業貸借対照表

(令和5年3月31日)

資 産 の 部

	円	円	円	円
1 固定資産				
(1) 有形固定資産				
イ 土地		27,883,444		
ロ 建物	363,854,465			
減価償却累計額	<u>△95,312,229</u>	268,542,236		
ハ 構築物	5,800,257,605			
減価償却累計額	<u>△909,803,023</u>	4,890,454,582		
ニ 機械及び装置	458,435,309			
減価償却累計額	<u>△201,915,740</u>	256,519,569		
ホ 車両運搬具	46,500			
減価償却累計額	<u>0</u>	46,500		
有形固定資産合計			<u>5,443,446,331</u>	
固定資産合計				<u>5,443,446,331</u>
2 流動資産				
(1) 現金預金			63,470,865	
(2) 未収金		9,693,714		
貸倒引当金		<u>△189,345</u>	9,504,369	
流動資産合計				<u>72,975,234</u>
資産合計				<u><u>5,516,421,565</u></u>

負 債 の 部

	円	円	円
3 固定負債			
(1) 企業債			
イ 建設改良費等の財源に充てるための企業債	1,910,111,058		
ロ その他企業債	<u>11,049,966</u>		
企業債合計		1,921,161,024	
固定負債合計			1,921,161,024
4 流動負債			
(1) 企業債			
イ 建設改良費等の財源に充てるための企業債	170,270,588		
ウ その他企業債	<u>650,034</u>		
企業債合計		170,920,622	
(2) 未払金		<u>30,252,562</u>	
流動負債合計			201,173,184
5 繰延収益			
(1) 長期前受金	3,204,496,288		
長期前受金収益化累計額	<u>△582,913,375</u>	<u>2,621,582,913</u>	
繰延収益合計			<u>2,621,582,913</u>
負債合計			<u><u>4,743,917,121</u></u>

資 本 の 部

	円	円	円
6 資本金			799,707,146
7 剰余金			
(1) 資本剰余金			
イ 国県補助金	<u>13,571,031</u>		
資本剰余金合計		13,571,031	
(2) 利益剰余金			
イ 当年度未処理欠損金	<u>△40,773,733</u>		
利益剰余金合計		<u>△40,773,733</u>	
剰余金合計			<u>△27,202,702</u>
資本合計			<u>772,504,444</u>
負債資本合計			<u><u>5,516,421,565</u></u>

I. 重要な会計方針に係る事項に関する注記

1 固定資産の減価償却方法

(1) 有形固定資産

・減価償却の方法	定額法（取替資産については取替法）
・主な耐用年数	
建物	8～50年
構築物	10～50年
機械及び装置	6～20年
車両運搬具	4年

2 引当金の計上方法

(1) 貸倒引当金

債権の不納欠損による損失に備えるため、貸倒実績率等による回収不能見込額を計上した。

3 消費税及び地方消費税の会計処理

消費税及び地方消費税の会計処理は税抜方式による。

II. 貸借対照表に関する注記

1 企業債の償還に係る他会計の負担

貸借対照表に計上されている企業債（当該年度末日の翌日から起算して1年以内に償還予定のものも含む。）のうち、他会計が負担すると見込まれる額は2,092,081,646円である。

III. セグメント情報に関する注記

いわき市農業集落排水事業会計は、農業集落排水事業のみの単一セグメントであるため、記載を省略している。

IV. その他の注記

1 引当金の取崩し

(1) 貸倒引当金の取崩し

令和4年度において、債権の不納欠損による損失を処理するため、貸倒引当金73,900円を取り崩した。

事 業 報 告 書

1 概 況

(1) 総括事項

本市の農業集落排水事業は、農村の生活環境の改善等を目的として市内6地区（下小川、戸田、永井、渡辺、三阪、遠野）に整備した生活排水処理施設の維持管理を行っているものであり、農業用排水・公共用水域の水質保全を図っております。

当該事業は、下水道事業と同様に、施設利用者からの使用料や分担金等の収入をもって事業経営を行うことが基本であります。これらの収入では事業に係る経費を賄えず、例年欠損金が生じるなど、厳しい経営状況にあります。

今後におきましては、令和2年度末に策定した「いわき市農業集落排水事業経営戦略」（計画期間：令和3年度～12年度）に基づき、社会経済情勢等の変化に適切に対応しながら、引き続き良質な市民サービスの提供に取り組んで参ります。

以下、令和4年度決算について項目別に報告します。

ア 経営の収支状況

(ア) 収益的収支

収益的収支（消費税抜き）においては、他会計負担金1億560万1,000円、長期前受金戻入8,282万805円及び処理施設使用料4,133万2,639円などの収入総額2億5,891万7,058円が、減価償却費1億6,677万4,617円や支払利息及び企業債取扱諸費3,894万9,277円などの支出総額2億5,389万5,623円を上回ったことにより、本年度の純利益は502万1,435円となりました。なお、本年度純利益を計上したのは、一般会計繰入金の取扱い方法の変更により、過年度損益修正益が生じたことにより収益が増加したことによるものです。

(イ) 資本的収支

資本的収支（消費税込み）においては、収入総額1億3,859万9,000円に対し、支出総額は2億282万6,421円となり、不足する額6,422万7,421円については、過年度分損益勘定留保資金2,510万1,534円、当年度分損益勘定留保資金3,912万5,887円で補填することとしました。

なお、企業債未償還残高は、20億9,208万1,646円となり、期首残高と比較して1億6,725万7,921円（7.40%）減少しました。

イ 農業集落排水普及状況

本年度末における対象区域の接続戸数は1,086戸で、前年度と比較して17戸増加しましたが、主に遠野地区の増加によるものです。

なお、遠野地区は平成27年4月の全面供用開始以降、毎年接続戸数は増加しているものの、他の地区に比べ接続率が低いことから、昨年度に続き、令和4年度においても、接続促進の啓発として、未接続世帯への架電や訪問による接続促進をしました。

また、年間処理水量は28万1,229m³で、前年度と比較して2,391m³減少しました。

ウ 建設改良事業

本年度の建設改良事業は、総額3,556万8,500円で次の事業を主に実施しました。

(ア) 下小川地区

- ・マンホールポンプ水位計更新工事…………… 3,740千円

(イ) 戸田地区

- ・インテリジェントプリンタ更新工事…………… 2,640千円
- ・マンホールポンプ水位計更新工事…………… 1,100千円

(ロ) 永井地区

- ・マンホールポンプ非常通報装置更新工事…………… 6,820千円
- ・真空弁更新工事…………… 3,080千円
- ・中継ステーション制御盤改修工事…………… 1,067千円
- ・高圧気中開閉器更新工事…………… 748千円

(ハ) 遠野地区

- ・汚水柵設置工事（3件）…………… 2,206千円
- ・県道いわき上三坂小野線管路施設移設工事…………… 1,320千円

(ニ) 渡辺地区

- ・マンホールポンプ非常通報装置更新工事…………… 4,950千円
- ・曝気ブロワ更新工事…………… 1,265千円
- ・汚水柵設置工事（1件）…………… 918千円

(ホ) 三阪地区

- ・マンホールポンプ更新工事…………… 4,840千円
- ・国道349号人孔移設工事…………… 773千円

(2) 経営指標に関する事項

令和4年度決算における経営成績について、経営の健全性を示す経常収支比率は、一般会計からの繰入金の減に伴い前年度比8.5ポイント減の90.7%となり、健全経営の水準とされる100%を下回っています。また、料金水準の妥当性を示す経費回収率は、長期前受金戻入の増に伴い前年度比0.2ポイント増の27.9%となりましたが、依然として事業に必要な費用を事業収益で賄えていない状況にあります。

一方、償却対象資産の減価償却の状況を示す有形固定資産減価償却率は前年度比2.4ポイント増の18.2%、法定耐用年数を経過した管渠延長の割合を示す管渠老朽化率は0.0%となっています。

農業集落排水事業を取り巻く経営環境は、施設・設備の老朽化に伴う更新費用の増加や、人口減少等による使用料収入の減少が見込まれることなどにより、その厳しさを増しつつあります。このため、収入においては接続率向上への取組みの更なる推進や使用料改定の検討を、支出においては安全性を確保しつつも、施設投資を最小限にとどめ、費用の圧縮を図ることで、将来にわたり「安定的で持続可能な事業経営」の実現を目指していきます。

<経営指標の推移>

区 分	H30	R1	R2	R3	R4
経常収支比率	95.3%	96.1%	104.3%	99.2%	90.7%
経費回収率	24.5%	24.8%	24.7%	27.7%	27.9%
有形固定資産減価償却率	8.2%	10.8%	13.3%	15.8%	18.2%
管渠老朽化率	0.0%	0.0%	0.0%	0.0%	0.0%

経常収支比率と経費回収率の推移

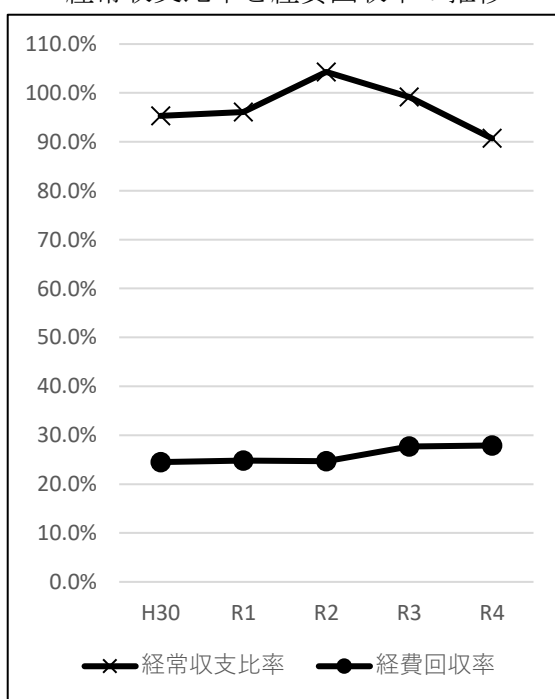

有形固定資産減価償却率と管渠老朽化率の推移

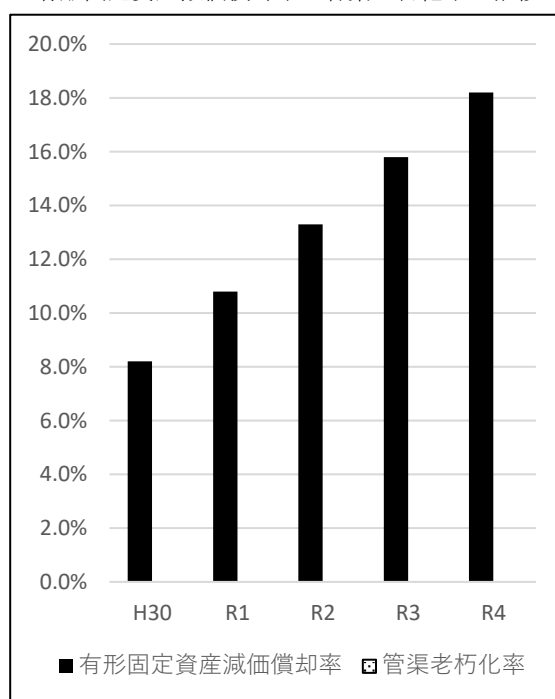

(3) 議会議決事項

議案等番号	件名	提出年月日	議決年月日
議案第42号	令和3年度いわき市農業集落排水事業会計決算の認定について	令和4年9月1日	令和4年10月25日
議案第28号	令和4年度いわき市農業集落排水事業会計補正予算(第1号)	令和4年12月1日	令和4年12月15日
議案第56号	令和5年度いわき市農業集落排水事業会計予算	令和5年2月16日	令和5年3月9日

(4) 行政官庁認可事項

該当事項なし。

(5) 職員に関する事項

該当事項なし。

(6) 料金その他供給条件の設定、変更に関する事項

該当事項なし。

2 工 事

(1) 建設改良工事の概況

本年度施工した建設改良工事のうち、主なものは次のとおりである。(本年度工事費300千円以上)

(単位 千円)

区分	工事名	本年度施工内容	本年度工事費	着工年月日	竣工年月日	備考
管渠建設事業	渡辺地区 農業集落排水処理施設 汚水樹設置工事	汚水樹設置 N= 1箇所	918	令和 4. 5.26	令和 4. 7. 8	
	遠野地区 農業集落排水処理施設 汚水樹設置工事	汚水樹設置 N= 2箇所	764	4. 5.27	4. 9.30	
	三阪地区 農業集落排水処理施設 マンホールポンプ更新工事	マンホールポンプ更新 (φ65) N= 3台	4,840	4. 6.13	4.11.30	
	永井地区 農業集落排水処理施設 真空弁更新工事	真空弁更新 (φ75) N= 7台	3,080	4. 6.13	4.10.31	
	渡辺地区 農業集落排水処理施設 マンホールポンプ非常通報装置更新工事	非常通報装置 撤去・更新 N= 6箇所	4,950	4. 9. 2	5. 3.24	
	下小川地区 農業集落排水処理施設 マンホールポンプ水位計更新工事	水位計更新 N= 3台	3,740	4. 9.15	5. 1.13	
	永井地区 農業集落排水処理施設 マンホールポンプ非常通報装置更新工事	非常通報装置更新 N= 7台	6,820	4. 9.30	5. 3.15	
	永井地区 農業集落排水処理施設 中継ステーション制御盤改修工事	制御盤改修 1式	1,067	4.12. 5	5. 3.15	
	遠野地区 農業集落排水処理施設 県道いわき上三坂小野線管路施設移設工事	人孔移設 N=11箇所	1,320	4.12.14	5. 3.24	
	三阪地区 農業集落排水処理施設 国道349号人孔移設工事	人孔移設 N= 4箇所	773	5. 1.12	5. 2.28	
	戸田地区 農業集落排水処理施設 マンホールポンプ水位計更新工事	水位計更新 N= 1台	1,100	5. 1.24	5. 3.15	
	遠野地区 農業集落排水処理施設 汚水樹設置工事(その3)	汚水樹設置 N= 4箇所	1,210	5. 2.15	5. 3.30	
	処理場建設事業	戸田地区 農業集落排水処理施設 インテリジェントプリンタ更新工事	インテリジェントプリンタ更新 1台	2,640	4. 5.13	4.12. 9
渡辺地区 農業集落排水処理施設 No.1曝気ブロワ更新工事		曝気ブロワ 撤去・更新 (φ50) N= 1台	1,265	4. 6. 9	4. 8.31	
永井地区 農業集落排水処理施設 高圧気中開閉器更新工事		高圧気中開閉器更新 1台	748	4.10.11	4.12. 9	

(2) 保存工事の概況

本年度施工した維持補修工事のうち、主なものは次のとおりである。(本年度工事費300千円以上)

(単位 千円)

区分	工事名	本年度施工内容	本年度 工事費	着工 年月日	竣工 年月日	備考
処理 場費	遠野地区 農業集落排水マンホールポンプ 通信装置修繕	マンホールポンプ通信装置修繕 3箇所	704	令和 4.7.20	令和 5.1.31	
	永井地区 農業集落排水処理施設 No.2真空ポンプ修繕	No.2真空ポンプ分解整備 1式	1,210	4.9.21	4.11.11	
	三阪地区 農業集落排水処理施設 局所排気ファン修繕	排気ファン修繕 (φ200×0.025kW×200V×50Hz) 1台	457	4.11.15	5.2.24	
	下小川地区 農業集落排水処理施設 可搬式汚泥引抜ポンプ修繕	ルーツポンプ修繕 (吸込65A×吐出50A) 1台	490	5.2.20	5.3.3	
	戸田地区 農業集落排水処理施設 中継ポンプ電線管修繕	中継ポンプ電線管修繕 1式	484	5.3.2	5.3.29	
	三阪地区 農業集落排水処理施設 空調設備修繕	空調設備電気配線 敷設替え 寒冷地用暖房器具修繕 1式	484	5.3.2	5.3.29	

3 業 務

(1) 業 務 量

区 分	令和4年度	令和3年度	比 較	
			増 減	伸び率(%)
年度末接続戸数(戸)	1,086	1,069	17	1.59
年間総処理水量(m ³)	281,229	283,620	△2,391	△0.84
一日平均処理水量(m ³)	770	777	△7	△0.90

(2) 事業収入に関する事項

(単位 円・%)

種 別	令和4年度		令和3年度		比 較		
	金 額	構成比	金 額	構成比	増 減	伸び率	
営業収益	処理施設使用料	(45,465,900) 41,332,639	15.96	(45,466,790) 41,333,449	16.33	(△890) △810	0.00
	その他営業収益	(19,400) 19,400	0.01	(22,100) 22,100	0.01	(△2,700) △2,700	△12.22
	計	(45,485,300) 41,352,039	15.97	(45,488,890) 41,335,549	16.34	(△3,590) 16,490	0.04
農業集落排水事業 営業外収益	受取利息及び配当金	(1,156) 1,156	0.00	(926) 926	0.00	(230) 230	24.84
	他会計負担金	(105,601,000) 105,601,000	40.79	(129,846,000) 129,846,000	51.31	(△24,245,000) △24,245,000	△18.67
	長期前受金戻入	(82,820,805) 82,820,805	31.99	(81,531,350) 81,531,350	32.22	(1,289,455) 1,289,455	1.58
	雑 収 益	(227,500) 209,082	0.08	(329,095) 305,137	0.12	(△101,595) △96,055	△31.48
	計	(188,650,461) 188,632,043	72.85	(211,707,371) 211,683,413	83.66	(△23,056,910) △23,051,370	△10.89
特別利益	過年度損益修正益	(28,932,976) 28,932,976	11.17	(0) 0	0.00	(28,932,976) 28,932,976	皆増
	計	(28,932,976) 28,932,976	11.17	(0) 0	0.00	(28,932,976) 28,932,976	皆増
合 計	(263,068,737) 258,917,058	100.00	(257,196,261) 253,038,962	100.00	(5,872,476) 5,878,096	2.32	

()内は消費税及び地方消費税込みの金額

※ 構成比は種別ごとに四捨五入しているため、合計と内訳の計が一致しない場合がある。

(3) 事業費に関する事項

(単位 円・%)

種 別		令和4年度		令和3年度		比 較		
		金 額	構成比	金 額	構成比	増 減	伸び率	
農業集落排水事業	営業費用	管 渠 費	(11,763,477) 10,699,636	4.21	(10,993,594) 9,998,743	3.92	(769,883) 700,893	7.01
		処 理 場 費	(37,206,975) 33,835,171	13.33	(32,433,610) 29,495,624	11.56	(4,773,365) 4,339,547	14.71
		業 務 費	(1,603,587) 1,457,815	0.57	(1,571,853) 1,428,962	0.56	(31,734) 28,853	2.02
		総 係 費	(472,305) 439,324	0.17	(601,090) 566,789	0.22	(△128,785) △127,465	△22.49
		減 価 償 却 費	(166,774,617) 166,774,617	65.69	(169,507,525) 169,507,525	66.45	(△2,732,908) △2,732,908	△1.61
		資 産 減 耗 費	(1,034,040) 1,034,040	0.41	(2,189,017) 2,189,017	0.86	(△1,154,977) △1,154,977	△52.76
		計	(218,855,001) 214,240,603	84.38	(217,296,689) 213,186,660	83.57	(1,558,312) 1,053,943	0.49
	営業外費用	支 払 利 息 及 び 企 業 債 取 扱 諸 費	(38,949,277) 38,949,277	15.34	(41,906,092) 41,906,092	16.43	(△2,956,815) △2,956,815	△7.06
		消費税及び地方消費税	(4,666,100) 0	0.00	(4,478,100) 0	0.00	(188,000) 0	—
		そ の 他 営 業 外 費 用	(0) 301,160	0.12	(0) 11,448	0.00	(0) 289,712	2,530.68
		計	(43,615,377) 39,250,437	15.46	(46,384,192) 41,917,540	16.43	(△2,768,815) △2,667,103	△6.36
	特別損失	過 年 度 損 益 修 正 損	(404,583) 404,583	0.16	(0) 0	0.00	(404,583) 404,583	皆増
		計	(404,583) 404,583	0.16	(0) 0	0.00	(404,583) 404,583	皆増
	合 計		(262,874,961) 253,895,623	100.00	(263,680,881) 255,104,200	100.00	(△805,920) △1,208,577	△0.47

() 内は消費税及び地方消費税込みの金額

※ 構成比は種別ごとに四捨五入しているため、合計と内訳の計が一致しない場合がある。

(4) その他重要な事項
特になし。

4 会 計

(1) 重要契約の要旨

本年度中に締結した契約のうち、主なものは次のとおりである。(契約金額1,000千円以上)

(単位 円)

契約年月日	契約金額	契約内容	契約相手方
令和 4. 4. 1	2,508,000	遠野地区農業集落排水処理施設等維持管理業務委託	日化メンテナンス(株)東北営業所
4. 4. 1	2,178,000	三阪地区農業集落排水処理施設等維持管理業務委託	いわき市環境整備事業協同組合
4. 4. 1	2,112,000	永井地区農業集落排水処理施設等維持管理業務委託	(株)ジオメイク・希
4. 4. 1	1,562,000	下小川地区農業集落排水処理施設等維持管理業務委託	いわき市環境整備事業協同組合
4. 4. 1	1,375,000	渡辺地区農業集落排水処理施設等維持管理業務委託	(有)カンセイ
4. 5. 12	2,640,000	戸田地区農業集落排水処理施設 インテリジェントプリン タ更新工事	愛知時計電機(株)仙台支店
4. 6. 8	1,265,000	渡辺地区農業集落排水処理施設 No.1 曝気ブロワ更新工事	東北機電工業(株)
4. 6. 10	4,840,000	三阪地区農業集落排水処理施設 マンホールポンプ更新工 事	三栄商工(株)いわき営業所
4. 6. 10	3,080,000	永井地区農業集落排水処理施設 真空弁更新工事	三栄商工(株)いわき営業所
4. 9. 1	4,950,000	渡辺地区農業集落排水処理施設 マンホールポンプ非常通 報装置更新工事	東北機電工業(株)
4. 9. 14	3,740,000	下小川地区農業集落排水処理施設 マンホールポンプ水位 計更新工事	植田電機(株)
4. 9. 20	1,210,000	永井地区農業集落排水処理施設 No. 2 真空ポンプ修繕	三栄商工(株)いわき営業所
4. 9. 29	6,820,000	永井地区農業集落排水処理施設 マンホールポンプ非常通 報装置更新工事	植田電機(株)
4. 12. 2	1,067,000	永井地区農業集落排水処理施設 中継ステーション制御盤 改修工事	美和電気工業(株)いわき支店
4. 12. 13	1,320,000	遠野地区農業集落排水処理施設 県道いわき上三坂小野線 管路施設移設工事	(株)矢城建設
5. 1. 23	1,100,000	戸田地区農業集落排水処理施設 マンホールポンプ水位計 更新工事	東北機電工業(株)
5. 2. 14	1,210,000	遠野地区農業集落排水処理施設汚水柵設置工事(その3)	(有)蛭田総業

(2) 企業債及び一時借入金の概況

ア 企業債

(単位 円)

借入先	前年度末残高	当年度借入金	当年度償還金	当年度末残高
財務省	1,129,115,490	0	83,984,864	1,045,130,626
地方公共団体 金融機構	1,130,224,077	0	83,273,057	1,046,951,020
合計	2,259,339,567	0	167,257,921	2,092,081,646

イ 一時借入金

該当なし。

5 附帯事項

特になし。

6 その他

特になし。

政令で定めるその他の書類

令和4年度 いわき市農業集落排水事業会計収益費用明細書

収 益

(単位 円)

款	項	目	節	金 額	備 考
1 農業集落排水事業収益				258,917,058	
	1 営業収益			41,352,039	
		1 処理施設使用料		41,332,639	
			処理施設使用料	41,332,639	
		2 その他の営業収益		19,400	
			手数料	19,400	
	2 営業外収益			188,632,043	
		1 受取利息及び配当金		1,156	
			預金利息	1,156	
		2 他会計負担金		105,601,000	
			一般会計負担金	105,601,000	
		3 長期前受金戻		82,820,805	
			長期前受金戻	82,820,805	
		4 雑収益		209,082	
			その他の収益	209,082	
	3 特別利益			28,932,976	
		1 過年度損益修正		28,932,976	
		過年度損益修正	28,932,976		
収 益 的 収 入 合 計				258,917,058	

費 用

(単位 円)

款	項	目	節	金額	備考
1 農業集落排水 事業費用				253,895,623	
	1 営業費用			214,240,603	
		1 管 渠 費		10,699,636	
			備 消 品 費	203,600	
			通 信 運 搬 費	274,399	
			委 託 料	2,166,872	
			使 用 料 及 び 手 数 料	367,200	
			修 繕 費	2,180,600	
			動 力 費	5,451,961	
			保 険 料	55,004	
		2 処 理 場 費		33,835,171	
			備 消 品 費	128,364	
			光 熱 水 費	87,447	
			通 信 運 搬 費	247,953	
			委 託 料	15,881,488	
			使 用 料 及 び 手 数 料	94,000	
			修 繕 費	4,221,400	
			動 力 費	12,730,018	
			薬 品 費	422,350	
			保 険 料	22,151	
	3 業 務 費		1,457,815		
		備 消 品 費	1,280		

(単位 円)

款	項	目	節	金額	備考
			印刷製本費	178,000	
			通信運搬費	387,777	
			委託料	464,022	
			使用料及び 手数 数 び料	48,256	
			賃借料	378,480	
		4 総 係 費		439,324	
			燃料費	67,369	
			印刷製本費	123,816	
			使用料及び 手数 数 び料	21,419	
			修繕費	108,830	
			負担金	30,000	
			保険料	27,140	
			公課費	8,200	
			貸倒引当 繰入 金額	52,550	予 算 額 17,000
		5 減 価 償 却 費		166,774,617	
			有形固定資産 減価償却費	166,774,617	
		6 資 産 減 耗 費		1,034,040	
			固定資産 除却 費	1,034,040	
	2 営 業 外 費 用			39,250,437	
		1 支 払 利 息 及 び 企 業 債 取 扱 諸 費		38,949,277	
			企 業 債 利 息	38,949,277	

(単位 円)

款	項	目	節	金額	備考
		2 其の他 営業外費用		301,160	
			その他 雑支	301,160	
	3 特別損失			404,583	
		1 過年度損益 修正損		404,583	
			過年度損益 修正損	404,583	予算額 50,000
収益的支出合計				253,895,623	

固 定 資 産

有形固定資産明細書

資 産 の 種 類	年度当初の現在高	当 年 度 増 加 額	当 年 度 減 少 額	年 度 末 現 在 高
土 地	27,883,444	0	0	27,883,444
建 物	363,854,157	308	0	363,854,465
構 築 物	5,796,566,056	3,691,549	0	5,800,257,605
機 械 及 び 装 置	431,561,478	28,645,288	1,771,457	458,435,309
車 両 運 搬 具	46,500	0	0	46,500
合 計	6,619,911,635	32,337,145	1,771,457	6,650,477,323

※建物の当年度増加額308円は過年度増加分。

※構築物の当年度増加額のうち、1,089円は過年度増加分。

※機械及び装置の当年度増加額のうち、748円は過年度増加分。

明 細 書

(単位 円)

減 価 償 却 累 計 額				年度末償却未済高	備 考
年度当初の現在高	当年度増加額	当年度減少額	累 計		
0	0	0	0	27,883,444	
85,602,848	9,709,383	2	95,312,229	268,542,236	
779,515,276	130,287,747	0	909,803,023	4,890,454,582	
175,873,644	26,779,523	737,427	201,915,740	256,519,569	
0	0	0	0	46,500	
1,040,991,768	166,776,653	737,429	1,207,030,992	5,443,446,331	

※建物の当年度増加額のうち、222円は過年度増加分。

※建物の当年度減少額のうち、2円は過年度減少分。

※構築物の当年度増加額のうち、1,082円は過年度増加分。

※機械及び装置の当年度増加額のうち、732円は過年度増加分。

※機械及び装置の当年度減少額のうち、10円は過年度減少分。

企 業 債

種 類	発 行 年 月 日	発 行 総 額	償 還 高	
			当 年 度 償 還 高	償 還 高 累 計
政 府 資 金		円	円	円
	平成10年 5月29日	20,500,000	932,933	15,546,403
	平成12年 3月24日	185,100,000	8,095,011	123,691,228
	平成12年11月30日	184,600,000	8,020,508	118,795,125
	平成14年 1月25日	292,100,000	12,428,797	175,283,126
	平成14年12月19日	293,800,000	12,149,280	168,191,277
	平成15年 5月26日	206,600,000	8,396,145	118,358,327
	平成16年 5月27日	195,300,000	7,887,115	96,741,531
	平成17年 8月22日	196,000,000	7,751,744	89,172,890
	平成18年 5月29日	80,000,000	3,085,524	32,752,002
	平成19年 5月28日	62,100,000	2,355,536	23,391,950
	平成21年 5月26日	8,800,000	320,136	2,654,109
	平成22年 7月27日	110,400,000	4,004,033	30,110,326
	平成24年 3月26日	240,400,000	8,478,146	48,781,380
	平成25年 3月25日	1,600,000	79,956	399,700
	令和 3年 3月25日	5,300,000	0	0
令和 3年 3月25日	6,400,000	0	0	
	計	2,089,000,000	83,984,864	1,043,869,374
機 構 資 金	平成10年 5月28日	9,400,000	478,431	7,903,251
	平成10年 5月28日	1,200,000	60,862	1,009,786
	平成12年 3月30日	78,400,000	3,807,740	58,182,026
	平成12年 3月30日	29,800,000	1,447,330	22,115,109
	平成12年 5月30日	45,300,000	2,200,136	33,617,932
	平成12年 5月30日	20,100,000	976,219	14,916,567
	平成12年11月10日	6,800,000	328,488	4,865,367
	平成12年11月10日	21,500,000	1,038,600	15,383,146
	平成13年 5月30日	101,900,000	4,781,364	71,501,534
	平成13年 5月30日	39,600,000	1,862,052	27,740,786
	平成14年 5月30日	41,800,000	1,950,932	27,000,226

明 細 書

未償還残高	利率	償還終期	借入先	備考
円	年	%		
4,953,597	2.000	令和10年3月25日	財務省	
61,408,772	2.000	令和12年3月1日	〃	
65,804,875	2.100	令和12年9月25日	〃	
116,816,874	2.100	令和13年9月25日	〃	
125,608,723	1.600	令和15年3月25日	〃	
88,241,673	0.900	令和15年3月25日	〃	
98,558,469	2.100	令和16年3月27日	〃	
106,827,110	2.100	令和17年3月26日	〃	
47,247,998	2.300	令和18年3月25日	〃	
38,708,050	2.100	令和19年3月25日	〃	
6,145,891	2.100	令和21年3月25日	〃	
80,289,674	1.800	令和22年3月25日	〃	
191,618,620	1.700	令和24年3月1日	〃	
1,200,300	0.010	令和20年3月1日	〃	
5,300,000	0.004	令和23年3月1日	〃	
6,400,000	0.004	令和23年3月1日	〃	
1,045,130,626				
1,496,749	2.100	令和8年3月20日	地方公共団体金融機構	
190,214	2.050	令和8年3月20日	〃	
20,217,974	2.000	令和10年3月20日	〃	
7,684,891	2.000	令和10年3月20日	〃	
11,682,068	2.000	令和10年3月20日	〃	
5,183,433	2.000	令和10年3月20日	〃	
1,934,633	2.100	令和10年9月20日	〃	
6,116,854	2.100	令和10年9月20日	〃	
30,398,466	1.650	令和11年3月21日	〃	
11,859,214	1.700	令和11年3月21日	〃	
14,799,774	2.000	令和12年3月21日	〃	

種 類	発 行 年 月 日	発 行 総 額	償 還 高	
			当 年 度 償 還 高	償 還 高 累 計
機 構 資 金		円	円	円
	平成14年 5 月 30 日	84,700,000	3,953,204	54,710,985
	平成14年12月20日	8,700,000	396,620	5,528,663
	平成14年12月20日	13,700,000	624,563	8,706,054
	平成15年 5 月 29 日	78,400,000	3,495,567	49,276,130
	平成15年 5 月 29 日	141,200,000	6,295,589	88,747,316
	平成16年 5 月 28 日	75,400,000	3,385,533	41,526,166
	平成16年 5 月 28 日	157,300,000	7,062,923	86,632,174
	平成17年 5 月 27 日	49,200,000	2,162,911	25,164,753
	平成17年 5 月 27 日	183,800,000	8,080,143	94,009,787
	平成18年 5 月 30 日	50,300,000	2,161,996	22,949,001
	平成18年 5 月 30 日	32,600,000	1,401,214	14,873,508
	平成19年 5 月 30 日	46,700,000	1,969,494	19,558,317
	平成19年 5 月 30 日	26,900,000	1,134,463	11,265,925
	平成21年 5 月 28 日	4,900,000	198,193	1,643,131
	平成21年 5 月 28 日	1,200,000	48,537	402,399
	平成22年 5 月 26 日	13,700,000	491,025	3,667,717
	平成22年 5 月 26 日	68,000,000	2,437,207	18,204,727
	平成22年 7 月 29 日	1,700,000	61,656	463,656
	平成22年 7 月 29 日	7,400,000	268,386	2,018,264
	平成23年 5 月 26 日	26,200,000	933,357	6,195,515
	平成24年 5 月 24 日	43,700,000	1,553,210	8,958,588
	平成24年 5 月 24 日	49,100,000	1,745,139	10,065,598
	平成25年 2 月 27 日	60,000,000	2,098,175	11,112,572
	平成25年 5 月 23 日	192,900,000	6,866,338	33,393,490
	平成26年 5 月 23 日	65,700,000	2,306,212	9,034,909
平成26年 5 月 23 日	29,700,000	1,042,534	4,084,274	
平成26年 9 月 25 日	29,400,000	1,035,264	3,565,489	
平成27年 5 月 28 日	32,000,000	1,131,450	3,354,142	
	計	1,970,300,000	83,273,057	923,348,980
総 計		4,059,300,000	167,257,921	1,967,218,354

未償還残高	利率	償還終期	借入先	備考
円	年	%		
29,989,015	2.000	令和12年3月21日	地方公共団体金融機構	
3,171,337	1.500	令和13年3月20日	〃	
4,993,946	1.500	令和13年3月20日	〃	
29,123,870	0.900	令和13年3月20日	〃	
52,452,684	0.900	令和13年3月20日	〃	
33,873,834	2.100	令和14年3月22日	〃	
70,667,826	2.100	令和14年3月22日	〃	
24,035,247	1.900	令和15年3月22日	〃	
89,790,213	1.900	令和15年3月22日	〃	
27,350,999	2.300	令和16年3月20日	〃	
17,726,492	2.300	令和16年3月20日	〃	
27,141,683	2.100	令和17年3月20日	〃	
15,634,075	2.100	令和17年3月20日	〃	
3,256,869	2.100	令和19年3月20日	〃	
797,601	2.100	令和19年3月20日	〃	
10,032,283	2.000	令和22年3月20日	〃	
49,795,273	2.000	令和22年3月20日	〃	
1,236,344	1.800	令和22年3月20日	〃	
5,381,736	1.800	令和22年3月20日	〃	
20,004,485	1.800	令和23年3月20日	〃	
34,741,412	1.600	令和24年3月20日	〃	
39,034,402	1.600	令和24年3月20日	〃	
48,887,428	1.700	令和24年9月20日	〃	
159,506,510	1.400	令和25年3月20日	〃	
56,665,091	1.400	令和26年3月20日	〃	
25,615,726	1.400	令和26年3月20日	〃	
25,834,511	1.300	令和26年9月20日	〃	
28,645,858	1.200	令和27年3月20日	〃	
1,046,951,020				
2,092,081,646				