

入札参加資格審査申請を受け付け

契約課工事契約係 ☎22-7419

契約課物品契約係 ☎22-1136

対象 市が発注する工事や業務委託関係、物品関係の入札に参加を希望する方

登録期間 ①本店または本社の所在地が市外にあり、新規または業種追加の方＝来年3月上旬～令和7年3月31日 ②本店または本社の所在地が市内にある方＝来年4月1日～令和8年3月31日

申込方法 市ホームページに掲載の申請書類に必要事項を記入し、一般書留、簡易書留またはレターパックプラスで、〒970-8686 契約課へ

申込期間 11月1日(水)～30日(木)消印有効

防災ラジオを無償貸与

災害対策課地域防災係 ☎22-1153

市からの緊急情報が自動放送される防災ラジオを無償で貸与しています。

対象 介護保険制度の要介護3から5の認定を受けた方がお住まいの世帯、または市内在住の65歳以上の方で災害時の情報入手が難しい方

アリオス事業に関するWebアンケートに協力を

いわき芸術文化交流館経営総務課 ☎22-7416

アリオスの事業評価をするために、福島高専の協力のもと、Webアンケートを実施します。

アンケート調査専用フォームよりアンケートに回答してください。回答者の中から抽選で5人にアリオス主催公演ペアチケットをプレゼントします。

申込期限 11月30日(木)



▲アンケートフォーム

いわき大物産展を開催

観光振興課観光事業係 ☎22-7477

本市の優れた素材を生かした産品や民芸品、友好都市の特産品を取り揃えたブースが多数出展します。また、今回は県内の伝統的な民俗芸能を披露する「ふるさとの祭り2023」が同時開催されます。風評払拭を目指す「常磐もの」や、震災からの心の復興を図る伝統芸能を、ぜひお楽しみください。

日時 10月14日(土)・15日(日)

10時～16時

場所 アクアマリンパーク



高齢者インフルエンザ予防接種を実施

保健所感染症対策課ワクチン接種グループ

☎27-8595

期間 10月15日(日)～12月30日(土)

対象 市内に住所を有する65歳以上の方、または60～64歳で心臓・腎臓・呼吸器などに障がいのある方(身体障害者手帳1級相当)

料金 1,400円(生活保護世帯の方は無料です。受給証明書が必要です。)

※保険証などの氏名・住所・年齢を確認できるものを持参してください。実施場所については最寄りの医療機関へお問い合わせください。

※福島県外で接種を希望する方には償還払い制度があります。各地区保健福祉センターで事前申請が必要ですので、お問い合わせください。



案内

浄化槽の正しい維持管理を

生活排水対策室経営企画課業務係 ☎22-7519

全ての生活排水を処理する合併処理浄化槽は、生活環境を改善し、きれいな川や海を守るために大きな役割を果たしています。浄化槽設置後は性能が十分に発揮されるよう、保守点検や清掃を行い、正しく維持管理しましょう。

内容 ①保守点検は市に登録された業者に委託 ②清掃は市の許可を受けた業者に委託し、必ず1年に1回以上実施 ③法定検査は保守点検や清掃とは別に必ず毎年受検

※法定検査の申込先は(公社)福島県浄化槽協会 浄化槽検査委員会いわき支所(☎23-1700)へ。

「民藝 MINGEI-美は暮らしのなかにある」開催

美術館学芸課 ☎25-1111 FAX25-1115

衣・食・住をテーマに約150件の品々を展示することで「民藝」の考えを紐解いていく展示会で

日時 10月28日(土)～12月17日(日) 9時30分～17時(入場は16時30分まで)

休館日 月曜日

市産木材PRイベント

「WOODY IWAKI 2023」開催

林務課林業振興係 ☎22-1181

市産木材や林業・木材産業、森林の多面的機能などの理解を深めるためのイベントを開催します。

日時 10月8日(日) 10時～15時

場所 小名浜公民館

内容 木工工作など体験コーナー、木製品など展示コーナー



お知らせ

「案内」「募集」など暮らしに役立つ情報をお届けします。

いわき市民コミュニティ放送 (76.2MHz)

▶市政情報番組「いわきWith」

毎週月曜日 19:00～19:30

毎週金曜日 13:00～13:30 (再放送)

毎週土曜日 8:30～9:00 (再放送)

▶GOOD DAY いわき プラス

月～金曜日 7:45～/12:10～ (再放送)

※アプリ「FM聴 for FMいわき」「Listen Radio」からも聴くことができます。

ラジオ福島 (1431KHz・90.2MHz)

市政情報番組 毎週土曜日 8:20～

市政だより

福島放送 10月14日(土) 9:55～

11月11日(土) 9:55～

福島中央テレビ 10月21日(土) 9:25～

福島テレビ 10月15日(日) 13:55～

テレビユー福島 10月28日(土) 9:25～

※放映日時は変更となる場合があります。

今月の納期 (納期限10月31日(火))

市・県民税 第3期

国民健康保険税 第4期

後期高齢者医療保険料 第3期

介護保険料(第1号被保険者) 第4期

いわき市の 人口 321,764人 (- 237)

人口と面積 男 157,926人 (- 120)

女 163,838人 (- 117)

世帯数 141,532世帯 (+ 18)

面積 1,232.51km²

令和5年9月1日現在/(前月比)

募集

市シルバーリハビリ体操3級指導士養成講座の受講者など

地域包括ケア推進課事業推進係 ☎27-8575
FAX27-8576

市シルバーリハビリ体操3級指導士養成講座の受講者

日時 11月1日(水)・6日(月)・8日(水)・9日(木)・13日(月)・15日(水)・17日(金)・22日(水)・27日(月)・30日(木)
(全10回) 13時30分～16時30分

場所 総合保健福祉センター

対象 市内に居住し、全日程を受講できる方

定員 10人(先着順)

申込方法 10月16日(月)8時30分から同課へ電話で

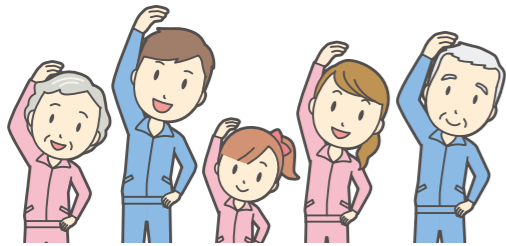

認知症サポーター養成講座の受講者

日時 12月2日(土) 10時～正午

場所 勿来市民会館

定員 70人(応募多数時抽選)

申込方法 窓口へ備え付けの申込書(市ホームページからも入手可)に氏名・年齢・性別・電話番号を記入し、〒973-8408 内郷高坂町四方木田191 地域包括ケア推進課へ(☎FAX可)

申込期間 10月23日(月)～11月24日(金)必着

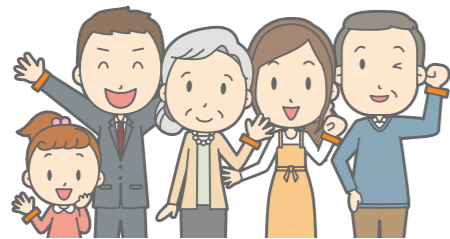

10月は不正軽油撲滅強化月間

福島県いわき地方振興局県税部 ☎24-6037

不正軽油の防止・撲滅には、市民の皆さんの協力と情報提供が欠かせません。不正軽油の製造・販売などの情報があれば、同局へ連絡してください。

穀類乾燥調製施設などの経費を助成

福島県いわき農林事務所農業振興普及部 ☎24-6160

県では、地域農業の核となる穀類乾燥調製施設などに対し、電気料金・燃油価格高騰の掛かり増し経費の一部を助成します。

対象施設 処理面積20ヘクタール以上のライスセンター・大規模経営体

対象作物 本年産の水稲、畑作物(小麦、大麦、大豆、そば)

助成額 玄米1俵当たり18円以内、畑作物1俵当たり66円以内

申込期限 11月1日(水)～来年1月12日(金)

※詳しくは、同事務所へお問い合わせください。



登記所備付地図作成作業を実施

福島地方法務局不動産登記部門 ☎024-534-2045

土地所有者に境界を確認いただき、国家基準点に基づいた測量で土地の位置や形状を正確に特定できる地図を作成することにより、土地取引の安全に役立つとともに、境界に関する争いを未然に防ぐことができます。詳しくは、同局のホームページをご覧ください。詳しくは、同局のホームページをご覧ください。

対象 小名浜諏訪町、小名浜花畑町(一部)、小名浜南君ヶ塚町の地域

作業期間 令和7年3月まで(予定)

10月は国保医療費適正化対策強調月間

国保年金課調査給付係 ☎22-7456

国民健康保険の医療費が増加しています

本市における国民健康保険(国保)加入者の1人当たりの医療費は、加入者の高齢化などにより増加傾向にあり、全国や県内平均と比較しても高い状態にあります。

医療費を大切に

後発医薬品(ジェネリック医薬品)は、先発医薬品と同じ有効成分を含んでおり、同程度の効き目や安全性があると認められた医薬品です。ジェネリック医薬品を利用することで、皆さんの自己負担額が安くなるとともに、市が支払う医療費の適正化にもつながります。

また、日頃から健康づくりや医療機関の適正受診に努め、医療費の節約を心掛けましょう。

国保税の納付は口座振替のご利用を

口座振替は納めに行く手間が省けるほか、納め忘れの心配もないため、安心・確実に納付できます。積極的に活用し、納期内納付を心掛けましょう。

10月10日は目の愛護デー

保健所地域保健課保健指導係 ☎27-8594

目に負担をかけない生活を心掛けましょう。また、半年に一度は目の検診を受け、病気をチェックしてもらいましょう。



第37回いわき市都市緑化まつり

(一財)市公園緑地観光公社 ☎43-0033

日時 10月15日(日) 10時～15時

場所 21世紀の森公園

内容 保存樹木・樹林のパネル展示、木工プランター製作、園芸教室など

2023年漁業センサスに協力を

政策企画課統計分析係 ☎22-7411

11月1日現在で、漁業センサスを実施します。この調査は、5年ごとに水産業の実態を明らかにする大切な調査です。調査対象となった漁業者や水産関係者の方には、調査員が訪問しますので、調査へのご協力をお願いします。



不法投棄撲滅強調月間～不法投棄 しない させない ゆるさない

廃棄物対策課管理係 ☎22-7439

不法投棄は犯罪です

不法投棄は地域の景観を損ねるだけでなく、河川や土壌の汚染を引き起こし、環境に悪影響を与えるため絶対にしてはいけません。法律で厳しく罰せられます。

不法投棄されない環境をつくる

「私有地に不法投棄された」などのトラブルが発生しています。このような場合「誰が捨てたか不明である」などの理由により、最終的に土地所有者・管理者が廃棄物を処分しなければならなくなることがあります。信用できない事業者へは土地を貸さない、柵やロープを設置し、草を刈ってきれいにしておくなど、不法投棄を防止しましょう。



ゆったりレッスンの参加者

ゆったり館 ☎43-0801

日時 ①水中運動教室=11月8日~29日の水曜日
②シェイプアップ教室=11月2日~23日の木曜日
(いずれも全4回コース) 14時~15時

対象 18歳以上の方
定員 20人(応募多数時抽選)
料金 3千円(入場料込み)
申込方法 同館へ電話か窓口で
申込期限 10月25日(水)

※教室開始後の払い戻しはできません。
※水着および水泳帽の用意をお願いします。



相談

視覚障がい者相談会

障がい福祉課事業係 ☎22-7486

日時 11月15日(水) 11時~13時
場所 サン・アビリティーズ
内容 医療・福祉制度・職業教育の相談、盲導犬
体験歩行、福祉用具の見学
申込方法 各地区保健福祉センターで
申込期限 11月1日(水)

休日納税相談

税務課徴収企画係 ☎22-7424

日時 10月22日(日) 9時~16時
場所 同課、各税務事務所
内容 税の納付や納付方法の相談、納付書を紛失
した際の再発行など
※随時、相談を受け付けていますので、まずは電
話でご相談ください。

ものわすれ相談会

地域包括ケア推進課事業推進係 ☎27-8575

物忘れや認知症に関する相談をお受けします。
日時 11月17日(金) 13時30分~16時30分
場所 勿来公民館
定員 12人
申込方法 同課へ電話で
申込期間 10月10日(火)~
11月10日(金)



市職員医療職採用候補者

医療センター総務課職員係 ☎26-3177

■令和5年度採用試験(来年1月、または来年4
月採用)

募集職種 / 採用予定人数 ①看護師・助産師/
若干名 ②臨床工学技士/若干名 ③言語聴覚士
/若干名

対象 募集職種の免許を有する方

■令和6年度採用試験(来年4月採用)

募集職種 / 採用予定人数 ①看護師・助産師/
若干名 ②薬剤師/若干名 ③臨床工学技士/若
干名 ④言語聴覚士/若干名

対象 募集職種の免許を来年3月までに取得見込
みの方

■案内(共通)

試験日 10月28日(土) 場所 医療センター
申込方法 市ホームページに掲載の申込書に必要
事項を記入し、〒973-8555 医療センター事務
局総務課へ
申込期間 10月2日(月)~16日(月)消印有効



里親入門講座の受講者

浜児童相談所 ☎28-3346

日時 10月13日(金) 10時~12時
場所 県浜児童相談所(自由ヶ丘38-15)
演題 「里親入門講座~こどもを支える里親にな
りませんか~」

対象 県内在住で、里親や子どもの福祉に関心の
ある方

定員 20人(応募多数時抽選)
申込方法 住所・氏名・電話番号を同相談所へ
申込期限 10月10日(火)

シルバーフェア2023創作展の作品

市老人クラブ連合会 ☎24-5313

内容 12月21日(木)~24日(日)に市文化センターで開
催の同展で展示される作品を募集します。①美術
(絵画・書・写真・陶芸・彫塑) ②手工芸(手
芸・工芸) ③文学(短歌・俳句・川柳)

対象 市内に居住する満60歳以上の方
申込方法 介護保険課、各支所などに備え付けの
申込書に必要事項を記入し、同会へ郵送、または
持参提出(各部門1人1点で、未発表の作品)
申込期限 10月31日(火)

児童虐待防止啓発講演会の参加者

こども家庭課家庭支援係 ☎27-8563

FAX27-8564

☎kodomokatei@city.iwaki.lg.jp

日時 11月11日(土) 14時~16時
場所 市文化センター
演題 児童虐待防止啓発講演会「子どものより良
い育ちのために~虐待が子どもに与える影響につ
いて~」
講師 医療法人済精会 長橋病院副院長 金澤壮一
定員 100人(応募多数時抽選)
申込方法 同課、各支所・市民サービスセン
ター・公民館などに備え付けの申込書(市ホーム
ページからも入手可)に必要事項を記入し、〒
973-8408 内郷高坂町四方木田191 こども家庭
課へ(FAX)☎申し込みフォーム可
申込期限 10月20日(金)消印有効



▲申込フォーム

飼犬のしつけ方教室の参加者

保健所生活衛生課動物愛護係 ☎27-8592

☎hokenjo-seikatsueisei@city.iwaki.lg.jp

日時 ①学科講習=11月11日(土) 13時30分~16時
②実技講習=11月25日(土) 13時30分~15時30分
場所 総合保健福祉センター
定員 ①=20人 ②=①を受講し、4カ月齢以上
の犬を連れて参加できる5家族(いずれも応募多
数時抽選)
申込方法 ハガキに住所・氏名・年齢・電話番号、
実技講習の希望者は、犬の種類・名前・生年月日、
狂犬病予防法に基づく登録番号と本年度の注射済
票番号を記入し、〒973-8408 内郷高坂町四方
木田191 保健所生活衛生課へ(☎可)
申込期限 10月27日(金)必着



アリオス開催のイベント参加者

アリオスチケットセンター ☎0246-22-5800

■アリオス キッズルーム・シアター #50 東
京芸術劇場 芸劇オーケストラ・アカデ
ミー・フォー・ウインドより金管五重奏

日時 11月30日(木) 10時30分~11時10分
場所 大リハーサル室
対象 未就学児とその保護者
定員 25組(先着順)
申込期間 10月28日(土) 10時~

■おでかけアリオス 渡邊奈保子(ソプラノ)・
四家卯大(チェロ)・鈴木智子(ピアノ)コン
サート

日時 11月26日(日) 14時
場所 上遠野公民館講堂
定員 40人(先着順)
申込期間 11月4日(土) 10時~

■第28回たんけんアリオス

日時 12月23日(土)・24日(日) ①10時~11時30分 ②
14時~15時30分
場所 中劇場 定員 各20人(先着順)
対象 小学校3年生以上(小学生は保護者同伴)
申込期間 11月11日(土) 10時~

※イベントに参加するためには、事前申し込みが
必要です。

吉野せい賞表彰式・記念講演会の参加者

文化交流課文化振興係 ☎22-7544

FAX22-1243

☎bunkakoryu@city.iwaki.lg.jp

日時 11月4日(土) 13時~
場所 草野心平記念文学館
演題 『近代文学に見る出世と恋愛』
講師 斎藤美奈子(文芸評論家)
定員 70人(応募多数時抽選)
申込方法 ハガキに講演名・住所・氏名・年齢・
電話番号を記載し、〒970-8686 文化交流課へ
(FAX)☎申込フォーム可
申込期間 10月2日(月)~19日(木)必着



斎藤美奈子



▲申込フォーム

●生涯学習プラザ ☎37-8888 FAX22-5555 info@isgp.jp

申込方法 ハガキに講座名・住所・氏名・年齢・電話番号を記入し、〒970-8026 平字一丁目1生涯学習プラザへ(窓口・FAX申込フォーム可)

講座名	日程	時間	対象	定員
はじめよう!Excel	11/2・9・16・30の木曜日(全4回)	18時30分~20時30分	18歳以上の方	30人
親子でつくる自分だけの器2	11/4(土)	10時~正午(午前の部)、14時~16時(午後の部)	小・中学生と保護者	各10組
はじめての編み物	11/19~12/3の日曜日(全3回)	10時~正午	18歳以上の方	12人
いわきの文化総合講座	11/22(水)	18時30分~20時30分	18歳以上の方	30人
いわきの考古学講座	11/26、12/24、来年1/21、2/25、3/17の日曜日(全5回)	13時30分~15時	18歳以上の方	50人
クリスマス☆ミニツリーを作ろう	11/25(土)	10時30分~正午	幼児と保護者	10組
筆まめ年賀状作成講座	11/26(日)	10時~12時30分	18歳以上の方	24人
普段使いの小物を作ろう!	11/30、12/7・21の木曜日(全3回)	18時30分~20時30分	18歳以上の方	20人
ドローンを使って写真を撮ろう!	11/26(日)	9時~11時30分(午前の部)、13時~15時30分(午後の部)	小学5、6年生と保護者	各3組 9人

申込期限 10月20日(金)消印有効

※はじめよう!Excel、親子でつくる自分だけの器2、はじめての編み物、普段使いの小物を作ろう!は、教材費を頂きます。

●コンピュータ・カレッジ ☎56-0711 FAX56-0751 info@iwaki-cc.ac.jp 申込方法 ☎FAX

区分	日程	時間	定員	料金	受付期間
オープンキャンパス(入試説明、施設見学、体験学習)	10/28(土)	9時~正午	-	-	当日受付可
指定校推薦・推薦・一般入試	11/16(木)	-	-	-	10/23(月)~11/9(木)
パソコン講座	Excel中級I	11/13(月)・15(水)・17(金)・20(月)・22(水)	20人(応募多数時抽選)	1万1千円 教材費別途	~10/31(火)
	Excel中級II	12/4(月)・6(水)・8(金)・11(月)・13(水)			~11/21(火)

※申込締切日を過ぎたキャンセルは、教材費を頂きます。

●フラワーセンター ☎22-5667 申込方法 10月15日(日)9時から☎か窓口で

教室名	日程	時間	定員(先着順)	料金
陶芸「シーサーペア」	11/4(土)	13時30分~15時30分	15人程度	1,800円
押し花「秋の便りはがき」	11/5(日)		10人程度	1,500円
ミニクリスマスツリー作り	11/12(日)	10時~正午	10人程度	2,500円
ガラスのオーナメントアクセサリー作り	11/12(日)	13時30分~15時30分	10人程度	2千円
ボタニカルジェルキャンドル作り	11/18(土)	10時~11時	6人程度	2千円
消しゴムはんこで年賀状と正月飾り	11/25(土)	10時~正午	10人程度	1,200円
木の実のツリー型アレンジ	11/25(土)		10人程度	2,500円
ピオラと球根とアンティーク寄せ植え	11/25(土)	13時30分~15時30分	20人程度	4千円
クリスマスフラワーボトル	11/26(日)	10時~正午	10人程度	3千円
生活インテリア雑貨作り vol.2	11/26(日)	13時30分~15時30分	10人程度	3千円

●クリンピーの家 ☎56-3651 FAX56-3652

申込方法 往復ハガキの往信欄に教室名・住所・氏名・年齢・電話番号を記入し、返信欄に自分の宛先を明記して、〒972-8337 渡辺町中釜戸字大石沢2-4-1 クリンピーの家へ
※修理再生品を提供は、同施設窓口で

教室名	日程	時間	定員(応募多数時抽選)	料金	申込期限
空きびんでサンドブラスト教室	11/7(火)	9時~正午	10人	-	10/20(金)必着
布ぞうりづくり教室	11/10(金)	9時30分~14時30分	8人	600円	
干支のちりめん細工教室	11/14(火)	9時~正午	16人	500円	
ニードルフェルトで人形づくり教室	11/22(水)		6人	-	
エコバッグを茜染め教室	11/25(土)		16人	1,500円	
自然の素材でリースづくり教室	11/29(水)	9時30分~11時30分	10人	-	11/10(金)
修理再生品を提供	11/11(土)	10時抽選	-	自転車=2千円、家具=3千円	

お知らせ

子育て

お子さんのインフルエンザ予防接種費用を助成
こども家庭課母子保健係 ☎27-8597

期間 来年2月28日(水)まで
対象 市内に住民登録がある生後6カ月から中学3年生までのお子さん
申込方法 母子(親子)健康手帳と、乳幼児(子ども)医療費助成受給者証または国民健康保険被保険者証を持参の上、登録医療機関で接種
助成額 1回につき2千円(13歳未満は2回、13歳以上は1回接種)
※登録医療機関は、市ホームページをご覧ください。

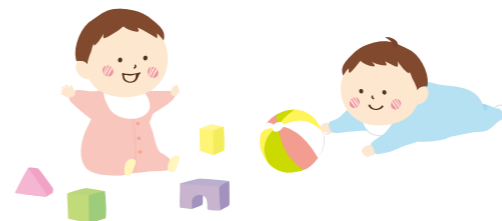

市ファミリー・サポート・センターの会員を募集
☎43-0813

育児の援助をしたい方(協力会員)を募集しています。会員登録が必要です。希望する方は次の研修を受講してください。
日時 11月22日~12月13日の水曜日(全4回)
9時~正午 場所 ゆったり館
定員 20人程度(応募多数時抽選)
申込方法 同センターへ電話か窓口で
申込期間 10月2日(月)~11月18日(土)
※サポート報酬は、1時間600円です。
※育児の援助をしてほしい方(依頼会員)は、随時登録可能です。

ひきこもりなどの心の悩みを抱える方へ

保健所地域保健課精神保健係 ☎27-8557
hokenjo-chiikihoken@city.iwaki.lg.jp

- ひきこもり当事者会「いっぽ」
こころの不調などを理由に、社会とのつながりが希薄になった方が気軽に過ごせる居場所を提供します。
日時 10月25日(水) 10時~11時30分
対象 市内在住の16歳以上の方で、半年以上ひきこもりの状態が続いている方
申込方法 開催日の3日前までに同課へ電話かメールか窓口で
- 心の健康相談
日時 10月24日(火)、11月7日(火)・14日(火) 13時15分~16時30分
申込方法 開催日の1週間前までに同課へ電話か窓口で
- ひきこもり家族教室「ひだまりの会」
日時 11月10日(金) 13時30分~14時30分
対象 ひきこもりの悩みを抱えている家族
内容 参加者同士の交流、学習会、情報提供など
定員 20人程度
申込方法 開催日の1週間前までに同課へ電話か窓口で
- 共通
場所 総合保健福祉センター

住まいの復興給付金申請相談会

住まいの復興給付金事務局コールセンター
☎0120-250-460

- 日時 11月10日(金) 10時30分~15時30分
- 対象 東日本大震災で住宅に被害を受けた方
- 場所 市役所本庁舎1階



公演チケット発売開始のお知らせ

アリオスチケットセンター ☎22-5800

公演名	とき	料金	予約開始
仙台フィルハーモニー管弦楽団 名曲コレクション ~いわき特別演奏会~ 指揮:パスカール・ヴェロ	来年3/17(日) 15時~	S席=4,500円、A席=4千円、B席=3,500円、S席ユース=2,500円、A席ユース=2千円、B席ユース=1,500円 ※ユース席:公演当日25歳未満の席	10/28(土)
声明の会・千年の聲 新作 聲明「螺旋曼荼羅海会」	来年1/20(土) 15時~	全席指定=3千円、ペアチケット=5千円、25歳以下=千円、小学生=500円、未就学児=無料(要事前申し込み)、with チケット(付き添いが必要な方向け)=本人料金+付き添い1人につき500円	11/11(土)

▶購入方法 ①電話予約 ②WEB予約 ③窓口販売(発売2日目から取り扱い)

おわびと訂正 広報いわき9月号10ページ、いわきFCの試合日程において、会場名が「いわきグリーンスタジアム」とありますが、正しくは「いわきグリーンフィールド」でした。おわびして訂正します。