

令和3年度

いわき市農業集落排水事業会計決算書

令和3年4月1日から

令和4年3月31日まで

いわき市

目 次

I 決算書類	
(I) 決算報告書	1
(II) 財務諸表	7
1 損益計算書	8
2 剰余金計算書	10
3 欠損金処理計算書	12
4 キャッシュ・フロー計算書	13
5 貸借対照表	14
6 注 記	16
II 決算附属書類	
(I) 事業報告書	17
1 概 況	18
2 工 事	22
3 業 務	24
4 会 計	26
5 附 帯 事 項	27
6 そ の 他	27
(II) 政令で定めるその他の書類	29
1 収益費用明細書	30
2 固定資産明細書	34
3 企業債明細書	36

決 算 報 告 書

令和3年度いわき市

(1) 収益的収入及び支出 収入

区 分	予 算		
	当初予算額	補正予算額	地方公営企業法第24条 第3項の規定による支 出額に係る財源充当額
第1款 農業集落排水 事業収益	257,917,000	0	0
第1項 営業収益	45,127,000	0	0
第2項 営業外収益	212,789,000	0	0
第3項 特別利益	1,000	0	0

支出

区 分	予 算					
	当初予算額	補正予算額	予 備 費 支 出 額	流用増減額	地方公営企 業法第24条 第3項の規定による 支出額	小 計
第1款 農業集落排水 事業費用	274,908,000	0	0	0	0	274,908,000
第1項 営業費用	222,636,000	0	0	0	0	222,636,000
第2項 営業外費用	51,222,000	0	0	0	0	51,222,000
第3項 特別損失	50,000	0	0	0	0	50,000
第4項 予備費	1,000,000	0	0	0	0	1,000,000

営業費用中、貸倒引当金繰入額において、決算額が予算額を超過する8,176円は、地方公営企業法施行令

農業集落排水事業決算報告書

(単位 円)

額		決 算 額	予算額に比べ 決算額の増減	備 考
合 計				
257,917,000		257,196,261	△720,739	
45,127,000		45,488,890	361,890	〔決算額のうち仮受消費税及び 地方消費税 4,133,341円〕
212,789,000		211,707,371	△1,081,629	
1,000		0	△1,000	〔決算額のうち仮受消費税及び 地方消費税 23,958円〕

(単位 円)

額		決 算 額	地方公営企 業法第26条 第2項の規 定による 繰越額	不 用 額	備 考
地方公営企 業法第26条 第2項の規 定による 繰越額	合 計				
0	274,908,000	263,680,881	0	11,227,119	
0	222,636,000	217,296,689	0	5,339,311	〔決算額のうち仮払消費税及び 地方消費税 4,110,029円〕
0	51,222,000	46,384,192	0	4,837,808	
0	50,000	0	0	50,000	
0	1,000,000	0	0	1,000,000	

第18条第5項ただし書きによる現金の支出を伴わない経費である。

(2) 資本的収入及び支出

収 入

区 分	予 算			
	当初予算額	補正予算額	小 計	地方公営企業法 第26条の規定 による繰越額に 係る財源充当額
第1款 資本的収入	134,974,000	0	134,974,000	0
第1項 他会計出資金	132,974,000	0	132,974,000	0
第2項 分担金等	2,000,000	0	2,000,000	0

支 出

区 分	予 算						
	当初予算額	補正予算額	予備 費支 出額	流 用 増 減 額	小 計	地方公営企 業法第26 条の規定に よる繰越額	継続費 通次 繰越額
第1款 資本的支出	209,074,000	0	0	0	209,074,000	0	0
第1項 建設改良費	39,772,000	0	0	0	39,772,000	0	0
第2項 企業債償還金	164,302,000	0	0	0	164,302,000	0	0
第3項 予備費	5,000,000	0	0	0	5,000,000	0	0

資本的収入額が資本的支出額に不足する額66,484,776円は、過年度分損益勘定留保資金21,349,741円、当年度

(単位 円)

額		決算額	予算額に比べ 決算額の増減	備考
継続費通次 繰越額に係る 財源充当額	合計			
0	134,974,000	134,674,000	△300,000	
0	132,974,000	132,974,000	0	
0	2,000,000	1,700,000	△300,000	

(単位 円)

額	決算額	翌年度繰越額			不用額	備考
		地方公営企 業法第26 条の規定に よる繰越額	継続費 通次 繰越額	合計		
209,074,000	201,158,776	0	0	0	7,915,224	
39,772,000	36,857,700	0	0	0	2,914,300	(決算額のうち仮払消費税及び 地方消費税 3,350,700円)
164,302,000	164,301,076	0	0	0	924	
5,000,000	0	0	0	0	5,000,000	

分損益勘定留保資金45,135,035円で補填した。

財 務 諸 表

令和3年度いわき市農業集落排水事業損益計算書

(令和3年4月1日から令和4年3月31日まで)

	円	円	円
1 営業収益			
(1) 処理施設使用料	41,333,449		
(2) その他営業収益	22,100	41,355,549	
2 営業費用			
(1) 管渠費	9,998,743		
(2) 処理場費	29,495,624		
(3) 業務費	1,428,962		
(4) 総係費	566,789		
(5) 減価償却費	169,507,525		
(6) 資産減耗費	2,189,017	213,186,660	
営業損失			171,831,111
3 営業外収益			
(1) 受取利息及び配当金	926		
(2) 他会計負担金	129,846,000		
(3) 長期前受金戻入	81,531,350		
(4) 雑収益	305,137	211,683,413	
4 営業外費用			
(1) 支払利息及び企業債取扱諸費	41,906,092		
(2) その他営業外費用	11,448	41,917,540	169,765,873
経常損失			2,065,238
当年度純損失			2,065,238
前年度繰越欠損金			43,729,930
当年度未処理欠損金			45,795,168

令和3年度いわき市農業集落排水事業剰余金計算書

(令和3年4月1日から令和4年3月31日まで)

	資本金	剰
		資本剰
		国県補助金
前年度末残高	644,008,677	13,571,031
当年度変動額	132,974,000	0
一般会計出資金の受入	132,974,000	0
当年度純利益	0	0
当年度末残高	776,982,677	13,571,031

(単位 円)

余 金			資本合計
余 金	利 益 剰 余 金		
資本剰余金合計	未処理欠損金	利益剰余金合計	
13,571,031	△43,729,930	△43,729,930	613,849,778
0	△2,065,238	△2,065,238	130,908,762
0	0	0	132,974,000
0	△2,065,238	△2,065,238	△2,065,238
13,571,031	(当年度未処理欠損金) △45,795,168	△45,795,168	744,758,540

令和3年度いわき市農業集落排水事業欠損金処理計算書

(単位 円)

	資本金	資本剰余金	未処理欠損金
当年度末残高	776,982,677	13,571,031	△45,795,168
議会の議決による処分量	0	0	0
処分後残高	776,982,677	13,571,031	(繰越欠損金) △45,795,168

令和3年度いわき市農業集落排水事業キャッシュ・フロー計算書

(令和3年4月1日から令和4年3月31日まで)

(単位 円)

1 業務活動によるキャッシュ・フロー

当年度純利益	△2,065,238
減価償却費	169,507,525
貸倒引当金の増減額 (△は減少)	△683,244
退職給付引当金の増減額 (△は減少)	△1,422,139
長期前受金戻入額	△81,531,350
受取利息及び配当金	△926
支払利息及び企業債取扱諸費	41,906,092
固定資産除却費	2,189,017
未収金の増減額 (△は増加)	987,628
未払金の増減額 (△は減少)	2,753,070
預り金の増減額 (△は減少)	△6,200
小計	<u>131,634,235</u>
受取利息及び配当金	926
支払利息及び企業債取扱諸費	<u>△41,906,092</u>
業務活動によるキャッシュ・フロー	<u>89,729,069</u>

2 投資活動によるキャッシュ・フロー

有形固定資産の取得による支出	△38,631,900
国庫補助金等による収入	33,402,966
その他の支出	<u>△7,770,082</u>
投資活動によるキャッシュ・フロー	<u>△12,999,016</u>

3 財務活動によるキャッシュ・フロー

企業債の償還による支出	△164,301,076
他会計からの出資による収入	<u>132,974,000</u>
財務活動によるキャッシュ・フロー	<u>△31,327,076</u>

資金増加額 (又は減少額) 45,402,977

資金期首残高 25,638,246

資金期末残高 71,041,223

令和3年度いわき市農業集落排水事業貸借対照表

(令和4年3月31日)

資 産 の 部

	円	円	円	円
1 固定資産				
(1) 有形固定資産				
イ 土地		27,883,444		
ロ 建物	363,854,157			
減価償却累計額	<u>△85,602,848</u>	278,251,309		
ハ 構築物	5,796,566,056			
減価償却累計額	<u>△779,515,276</u>	5,017,050,780		
ニ 機械及び装置	431,561,478			
減価償却累計額	<u>△175,873,644</u>	255,687,834		
ホ 車両運搬具	46,500			
減価償却累計額	<u>0</u>	46,500		
有形固定資産合計			<u>5,578,919,867</u>	
固定資産合計				<u>5,578,919,867</u>
2 流動資産				
(1) 現金預金			71,041,223	
(2) 未収金		9,772,877		
貸倒引当金		<u>△210,695</u>	9,562,182	
流動資産合計				<u>80,603,405</u>
資産合計				<u><u>5,659,523,272</u></u>

負 債 の 部

	円	円	円
3 固定負債			
(1) 企業債			
イ 建設改良費等の財源に充てるための企業債	2,080,381,646		
ロ その他企業債	<u>11,700,000</u>		
企業債合計		2,092,081,646	
固定負債合計			2,092,081,646
4 流動負債			
(1) 企業債			
イ 建設改良費等の財源に充てるための企業債	167,257,921		
企業債合計		167,257,921	
(2) 未払金		<u>40,446,347</u>	
流動負債合計			207,704,268
5 繰延収益			
(1) 長期前受金	3,113,190,721		
長期前受金収益化累計額	<u>△498,211,903</u>	<u>2,614,978,818</u>	
繰延収益合計			2,614,978,818
負債合計			<u>4,914,764,732</u>

資 本 の 部

	円	円	円
6 資本金			776,982,677
7 剰余金			
(1) 資本剰余金			
イ 国県補助金	13,571,031		
資本剰余金合計		13,571,031	
(2) 利益剰余金			
イ 当年度未処理欠損金	<u>△45,795,168</u>		
利益剰余金合計		<u>△45,795,168</u>	
剰余金合計			<u>△32,224,137</u>
資本合計			<u>744,758,540</u>
負債資本合計			<u>5,659,523,272</u>

I. 重要な会計方針に係る事項に関する注記

1 固定資産の減価償却方法

(1) 有形固定資産

・減価償却の方法	定額法（取替資産については取替法）
・主な耐用年数	
建物	8～50年
構築物	10～50年
機械及び装置	6～20年
車両運搬具	4年

2 引当金の計上方法

(1) 退職給付引当金

職員の退職手当の支給に備えるため、当年度末における退職手当の要支給額に相当する金額を計上した。

(2) 貸倒引当金

債権の不納欠損による損失に備えるため、貸倒実績率等による回収不能見込額を計上した。

3 消費税及び地方消費税の会計処理

消費税及び地方消費税の会計処理は税抜方式による。

II. 貸借対照表に関する注記

1 企業債の償還に係る他会計の負担

貸借対照表に計上されている企業債（当該年度末日の翌日から起算して1年以内に償還予定のものも含む。）のうち、他会計が負担すると見込まれる額は2,259,339,567円である。

III. セグメント情報に関する注記

いわき市農業集落排水事業会計は、農業集落排水事業のみの単一セグメントであるため、記載を省略している。

IV. その他の注記

1 引当金の取崩し

(1) 退職給付引当金の取崩し

令和3年度において、退職手当を支給するため、退職給付引当金1,368,984円を取り崩した。

(2) 貸倒引当金の取崩し

令和3年度において、債権の不納欠損による損失を処理するため、貸倒引当金850,420円を取り崩した。

事業報告書

1 概 況

(1) 総括事項

本市の農業集落排水事業は、農村の生活環境の改善等を目的として市内6地区（下小川、戸田、永井、渡辺、三阪、遠野）に整備した生活排水処理施設の維持管理を行っているものであり、農業用排水・公共用水域の水質保全を図っております。

当該事業は、下水道事業と同様に、施設利用者からの使用料や分担金等の収入をもって事業経営を行うことが基本ですが、これらの収入では事業に係る経費を賄えず、例年欠損金が生じるなど、厳しい経営状況にあります。

今後におきましては、令和2年度末に策定した「いわき市農業集落排水事業経営戦略」（計画期間：令和3年度～12年度）に基づき、社会経済情勢等の変化に適切に対応しながら、引き続き良質な市民サービスの提供に取り組んで参ります。

以下、令和3年度決算について項目別に報告します。

ア 経営の収支状況

(ア) 収益的収支

収益的収支（消費税抜き）においては、他会計負担金1億2,984万6,000円、長期前受金戻入8,153万1,350円及び処理施設使用料4,133万3,449円などの収入総額2億5,303万8,962円が、減価償却費1億6,950万7,525円や支払利息及び企業債取扱諸費4,190万6,092円などの支出総額2億5,510万4,200円を下回ったことにより、本年度の純損失は206万5,238円となりました。なお、昨年度は純利益1,148万9,479円を計上しております。

(イ) 資本的収支

資本的収支（消費税込み）においては、収入総額1億3,467万4,000円に対し、支出総額は2億115万8,776円となり、不足する額6,648万4,776円については、過年度分損益勘定留保資金2,134万9,741円、当年度分損益勘定留保資金4,513万5,035円で補填することとしました。

なお、企業債未償還残高は、22億5,933万9,567円となり、期首残高と比較して1億6,430万1,076円（6.80%）減少しました。

イ 農業集落排水普及状況

本年度末における対象区域の接続戸数は1,069戸で、前年度と比較して8戸増加しましたが、主に遠野地区の増加によるものです。

なお、遠野地区は平成27年4月の全面供用開始以降、毎年接続戸数は増加しているものの、他の地区に比べ接続率が低いことから、昨年度に続き、令和3年度においても、接続促進の啓発として、未接続世帯への架電や訪問による接続促進をしました。

また、年間処理水量は28万3,620m³で、前年度と比較して5,068m³減少しました。

ウ 建設改良事業

本年度の建設改良事業は、総額3,685万7,700円で次の事業を実施しました。

(ア) 下小川地区

- ・マンホールポンプ更新工事…………… 8,525千円
- ・人孔蓋補修工事…………… 1,608千円
- ・処理施設流入ポンプ更新工事…………… 1,034千円
- ・汚水柵設置工事…………… 352千円

(イ) 戸田地区

- ・マンホールポンプ更新工事…………… 3,432千円

(ウ) 永井地区

- ・マンホールポンプ更新工事…………… 3,465千円
- ・真空弁更新工事…………… 2,530千円

(エ) 渡辺地区

- ・マンホールポンプ更新工事…………… 4,950千円
- ・処理施設汚泥引抜ポンプ更新工事…………… 1,155千円

(オ) 三阪地区

- ・処理施設インテリジェントプリンタ更新工事…………… 3,740千円
- ・国道349号人孔移設工事…………… 1,230千円

(カ) 遠野地区

- ・管路施設移設工事（2件）…………… 2,530千円
- ・汚水柵設置工事…………… 1,265千円

(2) 経営指標に関する事項

令和3年度決算における経営成績について、経営の健全性を示す経常収支比率は、一般会計からの繰入金の減に伴い前年度比5.1ポイント減の99.2%となり、健全経営の水準とされる100%を下回っています。また、料金水準の妥当性を示す経費回収率は、接続戸数の増に伴い前年度比3.0ポイント増の27.7%となりましたが、依然として事業に必要な費用を事業収益で賄えていない状況にあります。

一方、償却対象資産の減価償却の状況を示す有形固定資産減価償却率は前年度比2.5ポイント増の15.8%、法定耐用年数を経過した管渠延長の割合を示す管渠老朽化率は0.0%となっています。

農業集落排水事業を取り巻く経営環境は、施設・設備の老朽化に伴う更新費用の増加や、人口減少等による使用料収入の減少が見込まれることなどにより、その厳しさを増しつつあります。このため、収入においては接続率向上への取組みの更なる推進や使用料改定の検討を、支出においては安全性を確保しつつも、施設投資を最小限にとどめ、費用の圧縮を図ることで、将来にわたり「安定的で持続可能な事業経営」の実現を目指していきます。

<経営指標の推移>

区 分	H29	H30	R1	R2	R3
経常収支比率	95.8%	95.3%	96.1%	104.3%	99.2%
経費回収率	23.0%	24.5%	24.8%	24.7%	27.7%
有形固定資産減価償却率	5.6%	8.2%	10.8%	13.3%	15.8%
管渠老朽化率	0.0%	0.0%	0.0%	0.0%	0.0%

経常収支比率と経費回収率の推移

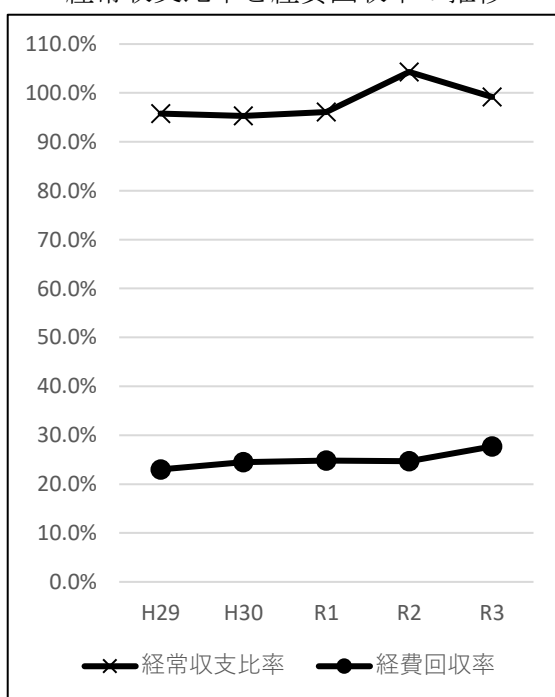

有形固定資産減価償却率と管渠老朽化率の推移

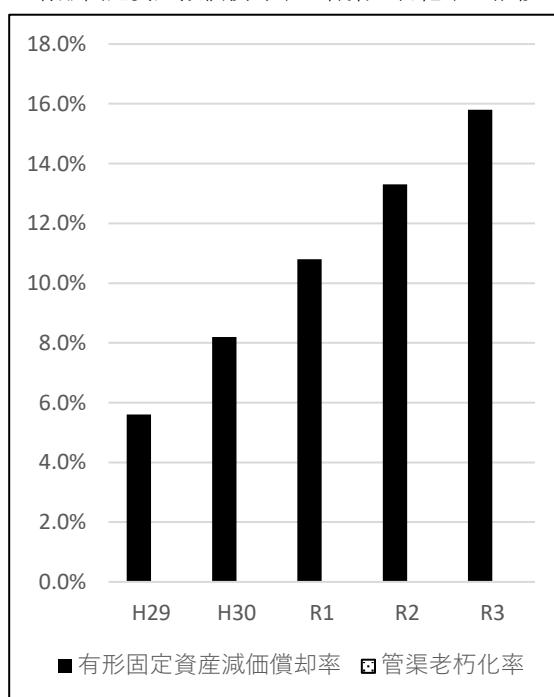

(3) 議会議決事項

議案等番号	件名	提出年月日	議決年月日
議案第33号	令和2年度いわき市農業集落排水事業会計決算の認定について	令和3年10月21日	令和3年11月26日
議案第36号	令和4年度いわき市農業集落排水事業会計予算	令和4年2月17日	令和4年3月10日

(4) 行政官庁認可事項

該当事項なし。

(5) 職員に関する事項

該当事項なし。

(6) 料金その他供給条件の設定、変更に関する事項

該当事項なし。

2 工 事

(1) 建設改良工事の概況

本年度施工した建設改良工事のうち、主なものは次のとおりである。(本年度工事費300千円以上)

(単位 千円)

区 分	工 事 名	本 年 度 施 工 内 容	本 年 度 工 事 費	着 工 月 日	竣 工 月 日	備 考	
管 渠 建 設 事 業	永井地区 農業集落排水処理施設 真空弁更新工事	真空弁更新 N=5台	2,530	令和 3. 8.31	令和 3.12.20		
	下小川地区 農業集落排水処理施設 汚水柵設置工事	汚水柵設置工 N=1箇所	352	3. 9. 1	3.10.12		
	遠野地区 農業集落排水処理施設 汚水柵設置工事(その2)	汚水柵設置工 N=3箇所	1,265	3. 9.10	4. 1.31		
	下小川地区 農業集落排水処理施設 マンホールポンプ更新工事	マンホールポンプ更新 N=4台	4,235	3. 9.16	4. 3.11		
	下小川地区 農業集落排水処理施設 マンホールポンプ 非常通報装置更新工事	非常通報装置更新 N=5台	4,290	3.10.12	4. 3.15		
	戸田地区 農業集落排水処理施設 マンホールポンプ 非常通報装置更新工事	非常通報装置更新 N=4台	3,432	3.10.12	4. 3.15		
	渡辺地区 農業集落排水処理施設 マンホールポンプ 非常通報装置更新工事	非常通報装置 撤去・更新 N=6箇所	4,950	3.11.22	4. 3.30		
	永井地区 農業集落排水処理施設 マンホールポンプ更新工事	マンホールポンプ更新 N=3台	3,465	3.12.15	4. 3.11		
	遠野地区 農業集落排水処理施設 県道いわき上三坂小野線 管路施設移設工事	人孔嵩調整 N=2箇所	1,287	4. 1.19	4. 3.25		
	三阪地区 農業集落排水処理施設 国道349号人孔移設工事	人孔蓋移設 N=7箇所	1,230	4. 1.21	4. 3.25		
	遠野地区 農業集落排水処理施設 県道いわき上三坂小野線 管路施設移設工事(その2)	人孔嵩調整 N=2箇所	1,243	4. 1.26	4. 3.25		
	下小川地区 農業集落排水処理施設 人孔蓋補修工事	人孔蓋交換 N=4箇所	1,608	4. 2.10	4. 3.25		
	処 理 場 建 設 事 業	渡辺地区 農業集落排水処理施設 汚泥引抜ポンプ更新工事	汚泥引抜ポンプ更新 N=1台	1,155	3. 5.19	3. 7.30	
		三阪地区 農業集落排水処理施設 インテリジェントプリンタ 更新工事	インテリジェントプリンタ更新 N=1台	3,740	3. 5.31	3.10.15	
下小川地区 農業集落排水処理施設 No.1流入ポンプ更新工事		流入ポンプ更新 N=1台	1,034	3. 7. 5	3. 8.20		

(2) 保存工事の概況

本年度施工した維持補修工事のうち、主なものは次のとおりである。(本年度工事費300千円以上)

(単位 千円)

区分	工事名	本年度施工内容	本年度 工事費	着 工 年 月 日	竣 工 年 月 日	備考
管渠費	永井地区 農業集落排水処理施設 管路修繕	管路修繕 N=1箇所	432	令和 3. 7. 28	令和 3. 8. 13	
	遠野地区 農業集落排水処理施設 マンホールポンプ 通信装置修繕	マンホールポンプ通信装置修繕 N=3箇所	717	4. 2. 2	4. 3. 31	
	永井地区 農業集落排水処理施設 管路修繕(その2)	人孔蓋修繕 N=3箇所	495	4. 3. 1	4. 3. 23	
処 理 場 費	下小川地区 農業集落排水処理施設 ガイドパイプ修繕	ガイドパイプ修繕 N=1箇所	434	3. 8. 6	3. 8. 31	
	戸田地区 農業集落排水処理施設 可搬式汚泥引抜ポンプ修繕	ルーツポンプ修繕 N=1箇所	495	4. 3. 7	4. 3. 31	

3 業 務

(1) 業 務 量

区 分	令和3年度	令和2年度	比 較	
			増 減	伸び率(%)
年度末接続戸数(戸)	1,069	1,061	8	0.75
年間総処理水量(m ³)	283,620	288,688	△5,068	△1.76
一日平均処理水量(m ³)	777	791	△14	△1.77

(2) 事業収入に関する事項

(単位 円・%)

種 別		令和3年度		令和2年度		比 較		
		金 額	構成比	金 額	構成比	増 減	伸び率	
農業集落排水事業	営業収益	処理施設使用料	(45,466,790) 41,333,449	16.33	(45,401,915) 41,274,470	14.68	(64,875) 58,979	0.14
		その他営業収益	(22,100) 22,100	0.01	(23,200) 23,200	0.01	(△1,100) △1,100	△4.74
		計	(45,488,890) 41,355,549	16.34	(45,425,115) 41,297,670	14.69	(63,775) 57,879	0.14
	営業外収益	受取利息及び配当金	(926) 926	0.00	(745) 745	0.00	(181) 181	24.30
		他会計負担金	(129,846,000) 129,846,000	51.31	(158,979,000) 158,979,000	56.54	(△29,133,000) △29,133,000	△18.33
		長期前受金戻入	(81,531,350) 81,531,350	32.22	(80,877,047) 80,877,047	28.76	(654,303) 654,303	0.81
		雑 収 益	(329,095) 305,137	0.12	(19,932) 19,101	0.01	(309,163) 286,036	1,497.49
		計	(211,707,371) 211,683,413	83.66	(239,876,724) 239,875,893	85.31	(△28,169,353) △28,192,480	△11.75
	合 計	(257,196,261) 253,038,962	100.00	(285,301,839) 281,173,563	100.00	(△28,105,578) △28,134,601	△10.01	

()内は消費税及び地方消費税込みの金額

※ 構成比は種別ごとに四捨五入しているため、合計と内訳の計が一致しない場合がある。

(3) 事業費に関する事項

(単位 円・%)

種 別		令和3年度		令和2年度		比 較		
		金 額	構成比	金 額	構成比	増 減	伸び率	
農業 集落排水事業	営業費用	管 渠 費	(10,993,594) 9,998,743	3.92	(10,980,291) 9,986,889	3.70	(13,303) 11,854	0.12
		処 理 場 費	(32,433,610) 29,495,624	11.56	(30,540,021) 27,774,242	10.30	(1,893,589) 1,721,382	6.20
		業 務 費	(1,571,853) 1,428,962	0.56	(1,623,386) 1,478,795	0.55	(△51,533) △49,833	△3.37
		総 係 費	(601,090) 566,789	0.22	(809,706) 781,519	0.29	(△208,616) △214,730	△27.48
		減 価 償 却 費	(169,507,525) 169,507,525	66.45	(170,193,535) 170,193,535	63.11	(△686,010) △686,010	△0.40
		資 産 減 耗 費	(2,189,017) 2,189,017	0.86	(14,534,031) 14,534,031	5.39	(△12,345,014) △12,345,014	△84.94
		計	(217,296,689) 213,186,660	83.57	(228,680,970) 224,749,011	83.34	(△11,384,281) △11,562,351	△5.14
	営業外費用	支 払 利 息 及 び 企 業 債 取 扱 諸 費	(41,906,092) 41,906,092	16.43	(44,807,761) 44,807,761	16.61	(△2,901,669) △2,901,669	△6.48
		消費税及び地方消費税	(4,478,100) 0	0.00	(4,551,800) 0	0.00	(△73,700) 0	—
		そ の 他 営 業 外 費 用	(0) 11,448	0.00	(0) 107,557	0.04	(0) △96,109	△89.36
		計	(46,384,192) 41,917,540	16.43	(49,359,561) 44,915,318	16.65	(△2,975,369) △2,997,778	△6.67
	特別損失	過 年 度 損 益 修 正 損	(0) 0	0.00	(21,730) 19,755	0.01	(△21,730) △19,755	皆減
		計	(0) 0	0.00	(21,730) 19,755	0.01	(△21,730) △19,755	皆減
	合 計		(263,680,881) 255,104,200	100.00	(278,062,261) 269,684,084	100.00	(△14,381,380) △14,579,884	△5.41

() 内は消費税及び地方消費税込みの金額

※ 構成比は種別ごとに四捨五入しているため、合計と内訳の計が一致しない場合がある。

(4) その他重要な事項
特になし。

4 会 計

(1) 重要契約の要旨

本年度中に締結した契約のうち、主なものは次のとおりである。(契約金額1,000千円以上)

(単位 円)

契約年月日	契約金額	契約内容	契約相手方
令和 3. 4. 1	1,540,000	下小川地区農業集落排水処理施設等維持管理業務委託	いわき市環境整備事業協同組合
3. 4. 1	2,112,000	永井地区農業集落排水処理施設等維持管理業務委託	㈱ジオメイク・希
3. 4. 1	1,375,000	渡辺地区農業集落排水処理施設等維持管理業務委託	(有)カンセイ
3. 4. 1	2,156,000	三阪地区農業集落排水処理施設等維持管理業務委託	いわき市環境整備事業協同組合
3. 4. 1	2,508,000	遠野地区農業集落排水処理施設等維持管理業務委託	日化メンテナンス(株)東北営業所
3. 5. 18	1,155,000	渡辺地区農業集落排水処理施設汚泥引抜ポンプ更新工事	㈱常磐エンジニアリング
3. 5. 28	3,740,000	三阪地区農業集落排水処理施設インテリジェントプリンタ更新工事	愛知時計電機(株)仙台支店
3. 7. 2	1,034,000	下小川地区農業集落排水処理施設No. 1流入ポンプ更新工事	(有)遠藤機工
3. 8. 30	2,530,000	永井地区農業集落排水処理施設真空弁更新工事	三栄商工(株)いわき営業所
3. 9. 9	1,265,000	遠野地区農業集落排水処理施設汚水樹設置工事(その2)	(有)蛭田総業
3. 9. 15	4,235,000	下小川地区農業集落排水処理施設マンホールポンプ更新工事	㈱常磐エンジニアリング
3. 10. 11	4,290,000	下小川地区農業集落排水処理施設マンホールポンプ非常通報装置更新工事	植田電機(株)
3. 10. 11	3,432,000	戸田地区農業集落排水処理施設マンホールポンプ非常通報装置更新工事	植田電機(株)
3. 11. 19	4,950,000	渡辺地区農業集落排水処理施設マンホールポンプ非常通報装置更新工事	東北機電工業(株)
3. 12. 14	3,465,000	永井地区農業集落排水処理施設マンホールポンプ更新工事	三栄商工(株)いわき営業所
4. 1. 18	1,287,000	遠野地区農業集落排水処理施設県道いわき上三坂小野線管路施設移設工事	㈱こだま産業
4. 1. 20	1,229,800	三阪地区農業集落排水処理施設国道349号人孔移設工事	㈱鈴民建設
4. 1. 25	1,243,000	遠野地区農業集落排水処理施設県道いわき上三坂小野線管路施設移設工事(その2)	㈱こだま産業
4. 2. 9	1,607,100	下小川地区農業集落排水処理施設人孔蓋補修工事	(有)後藤ブロック工業

(2) 企業債及び一時借入金の概況

ア 企業債

(単位 円)

借入先	前年度末残高	当年度借入金	当年度償還金	当年度末残高
財務省	1,211,570,740	0	82,455,250	1,129,115,490
地方公共団体 金融機構	1,212,069,903	0	81,845,826	1,130,224,077
合計	2,423,640,643	0	164,301,076	2,259,339,567

イ 一時借入金

該当なし。

5 附帯事項

特になし。

6 その他

特になし。

政令で定めるその他の書類

令和3年度 いわき市農業集落排水事業会計収益費用明細書

収 益

(単位 円)

款	項	目	節	金額	備考
1 農業集落排水事業収益				253,038,962	
	1 営業収益			41,355,549	
		1 処理施設使用料		41,333,449	
			処理施設使用料	41,333,449	
		2 その他の営業収益		22,100	
			手数料	22,100	
	2 営業外収益			211,683,413	
		1 受取利息及び配当金		926	
			預金利息	926	
		2 他負担金		129,846,000	
			一般会計負担金	129,846,000	
		3 長期前受金戻		81,531,350	
			長期前受金戻	81,531,350	
		4 雑収益		305,137	
			その他の雑収益	305,137	
収益的収入合計				253,038,962	

費 用

(単位 円)

款	項	目	節	金額	備考
1 農業集落排水 事業費用				255,104,200	
	1 営業費用			213,186,660	
		1 管 渠 費		9,998,743	
			備 消 品 費	210,791	
			通 信 運 搬 費	380,600	
			委 託 料	2,177,272	
			使 用 料 及 び 手 数 料	205,200	
			修 繕 費	1,986,000	
			動 力 費	4,996,189	
			保 険 料	42,691	
		2 処 理 場 費		29,495,624	
			備 消 品 費	132,100	
			光 熱 水 費	78,141	
			通 信 運 搬 費	246,762	
			委 託 料	15,793,988	
			使 用 料 及 び 手 数 料	94,000	
			修 繕 費	2,359,000	
			動 力 費	10,486,041	
			薬 品 費	284,800	
			保 険 料	20,792	
	3 業 務 費		1,428,962		
		印 刷 製 本 費	106,800		

(単位 円)

款	項	目	節	金額	備考
			通信運搬費	509,735	
			委託料	474,070	
			使用料及び 手数料	46,307	
			賃借料	292,050	
		4 総係費		566,789	
			燃料費	91,910	
			印刷製本費	104,244	
			使用料及び 手数料	21,019	
			修繕費	107,100	
			負担金	40,000	
			保険料	27,140	
			公課費	8,200	
			貸倒引当 繰入金額	167,176	予算額 159,000
		5 減価償却費		169,507,525	
			有形固定資産 減価償却費	169,507,525	
		6 資産減耗費		2,189,017	
			固定資産 除却費	2,189,017	
	2 営業外費用			41,917,540	
		1 支払利息及び 企業債取扱諸費		41,906,092	
			企業債利息	41,906,092	

(単位 円)

款	項	目	節	金額	備考
		2 営業外費用		11,448	
			その他の支出	11,448	
収益的支出合計				255,104,200	

固 定 資 産

有形固定資産明細書

資 産 の 種 類	年度当初の現在高	当 年 度 増 加 額	当 年 度 減 少 額	年 度 末 現 在 高
土 地	27,883,444	0	0	27,883,444
建 物	363,854,157	0	0	363,854,157
構 築 物	5,791,417,954	5,148,102	0	5,796,566,056
機 械 及 び 装 置	407,327,524	28,358,898	4,124,944	431,561,478
車 両 運 搬 具	46,500	0	0	46,500
合 計	6,590,529,579	33,507,000	4,124,944	6,619,911,635

明 細 書

(単位 円)

減 価 償 却 累 計 額				年度末償却未済高	備 考
年度当初の現在高	当年度増加額	当年度減少額	累 計		
0	0	0	0	27,883,444	
75,811,566	9,791,282	0	85,602,848	278,251,309	
649,321,271	130,194,005	0	779,515,276	5,017,050,780	
148,287,333	29,522,238	1,935,927	175,873,644	255,687,834	
0	0	0	0	46,500	
873,420,170	169,507,525	1,935,927	1,040,991,768	5,578,919,867	

企 業 債

種 類	発 行 年 月 日	発 行 総 額	償 還 高	
			当 年 度 償 還 高	償 還 高 累 計
政 府 資 金		円	円	円
	平成10年 5 月 29 日	20,500,000	914,550	14,613,470
	平成12年 3 月 24 日	185,100,000	7,935,508	115,596,217
	平成12年11月30日	184,600,000	7,854,694	110,774,617
	平成14年 1 月 25 日	292,100,000	12,171,847	162,854,329
	平成14年12月19日	293,800,000	11,957,199	156,041,997
	平成15年 5 月 26 日	206,600,000	8,321,087	109,962,182
	平成16年 5 月 27 日	195,300,000	7,724,059	88,854,416
	平成17年 8 月 22 日	196,000,000	7,591,485	81,421,146
	平成18年 5 月 29 日	80,000,000	3,015,762	29,666,478
	平成19年 5 月 28 日	62,100,000	2,306,838	21,036,414
	平成21年 5 月 26 日	8,800,000	313,518	2,333,973
	平成22年 7 月 27 日	110,400,000	3,932,921	26,106,293
	平成24年 3 月 26 日	240,400,000	8,335,834	40,303,234
	平成25年 3 月 25 日	1,600,000	79,948	319,744
	令和 3 年 3 月 25 日	5,300,000	0	0
令和 3 年 3 月 25 日	6,400,000	0	0	
	計	2,089,000,000	82,455,250	959,884,510
機 構 資 金	平成10年 5 月 28 日	9,400,000	468,541	7,424,820
	平成10年 5 月 28 日	1,200,000	59,634	948,924
	平成12年 3 月 30 日	78,400,000	3,732,713	54,374,286
	平成12年 3 月 30 日	29,800,000	1,418,812	20,667,779
	平成12年 5 月 30 日	45,300,000	2,156,784	31,417,796
	平成12年 5 月 30 日	20,100,000	956,984	13,940,348
	平成12年11月10日	6,800,000	321,696	4,536,879
	平成12年11月10日	21,500,000	1,017,128	14,344,546
	平成13年 5 月 30 日	101,900,000	4,703,438	66,720,170
	平成13年 5 月 30 日	39,600,000	1,830,796	25,878,734
	平成14年 5 月 30 日	41,800,000	1,912,491	25,049,294

明 細 書

未償還残高	利率	償還終期	借入先	備考
円	年			
	%			
5,886,530	2.000	令和10年3月25日	財務省	
69,503,783	2.000	令和12年3月1日	〃	
73,825,383	2.100	令和12年9月25日	〃	
129,245,671	2.100	令和13年9月25日	〃	
137,758,003	1.600	令和15年3月25日	〃	
96,637,818	0.900	令和15年3月25日	〃	
106,445,584	2.100	令和16年3月27日	〃	
114,578,854	2.100	令和17年3月26日	〃	
50,333,522	2.300	令和18年3月25日	〃	
41,063,586	2.100	令和19年3月25日	〃	
6,466,027	2.100	令和21年3月25日	〃	
84,293,707	1.800	令和22年3月25日	〃	
200,096,766	1.700	令和24年3月1日	〃	
1,280,256	0.010	令和20年3月1日	〃	
5,300,000	0.004	令和23年3月1日	〃	
6,400,000	0.004	令和23年3月1日	〃	
1,129,115,490				
1,975,180	2.100	令和8年3月20日	地方公共団体金融機構	
251,076	2.050	令和8年3月20日	〃	
24,025,714	2.000	令和10年3月20日	〃	
9,132,221	2.000	令和10年3月20日	〃	
13,882,204	2.000	令和10年3月20日	〃	
6,159,652	2.000	令和10年3月20日	〃	
2,263,121	2.100	令和10年9月20日	〃	
7,155,454	2.100	令和10年9月20日	〃	
35,179,830	1.650	令和11年3月21日	〃	
13,721,266	1.700	令和11年3月21日	〃	
16,750,706	2.000	令和12年3月21日	〃	

種 類	発 行 年 月 日	発 行 総 額	償 還 高	
			当 年 度 償 還 高	償 還 高 累 計
機 構 資 金		円	円	円
	平成14年 5 月 30 日	84,700,000	3,875,310	50,757,781
	平成14年12月20日	8,700,000	390,738	5,132,043
	平成14年12月20日	13,700,000	615,299	8,081,491
	平成15年 5 月 29 日	78,400,000	3,464,319	45,780,563
	平成15年 5 月 29 日	141,200,000	6,239,309	82,451,727
	平成16年 5 月 28 日	75,400,000	3,315,542	38,140,633
	平成16年 5 月 28 日	157,300,000	6,916,906	79,569,251
	平成17年 5 月 27 日	49,200,000	2,122,394	23,001,842
	平成17年 5 月 27 日	183,800,000	7,928,780	85,929,644
	平成18年 5 月 30 日	50,300,000	2,113,115	20,787,005
	平成18年 5 月 30 日	32,600,000	1,369,534	13,472,294
	平成19年 5 月 30 日	46,700,000	1,928,777	17,588,823
	平成19年 5 月 30 日	26,900,000	1,111,009	10,131,462
	平成21年 5 月 28 日	4,900,000	194,096	1,444,938
	平成21年 5 月 28 日	1,200,000	47,534	353,862
	平成22年 5 月 26 日	13,700,000	481,351	3,176,692
	平成22年 5 月 26 日	68,000,000	2,389,185	15,767,520
	平成22年 7 月 29 日	1,700,000	60,561	402,000
	平成22年 7 月 29 日	7,400,000	263,619	1,749,878
	平成23年 5 月 26 日	26,200,000	916,781	5,262,158
	平成24年 5 月 24 日	43,700,000	1,528,653	7,405,378
	平成24年 5 月 24 日	49,100,000	1,717,549	8,320,459
	平成25年 2 月 27 日	60,000,000	2,062,956	9,014,397
平成25年 5 月 23 日	192,900,000	6,771,209	26,527,152	
平成26年 5 月 23 日	65,700,000	2,274,262	6,728,697	
平成26年 5 月 23 日	29,700,000	1,028,091	3,041,740	
平成26年 9 月 25 日	29,400,000	1,021,936	2,530,225	
平成27年 5 月 28 日	32,000,000	1,117,994	2,222,692	
	計	1,970,300,000	81,845,826	840,075,923
総 計		4,059,300,000	164,301,076	1,799,960,433

未償還残高	利率	償還終期	借入先	備考
円	年	%		
33,942,219	2.000	令和12年3月21日	地方公共団体金融機構	
3,567,957	1.500	令和13年3月20日	〃	
5,618,509	1.500	令和13年3月20日	〃	
32,619,437	0.900	令和13年3月20日	〃	
58,748,273	0.900	令和13年3月20日	〃	
37,259,367	2.100	令和14年3月22日	〃	
77,730,749	2.100	令和14年3月22日	〃	
26,198,158	1.900	令和15年3月22日	〃	
97,870,356	1.900	令和15年3月22日	〃	
29,512,995	2.300	令和16年3月20日	〃	
19,127,706	2.300	令和16年3月20日	〃	
29,111,177	2.100	令和17年3月20日	〃	
16,768,538	2.100	令和17年3月20日	〃	
3,455,062	2.100	令和19年3月20日	〃	
846,138	2.100	令和19年3月20日	〃	
10,523,308	2.000	令和22年3月20日	〃	
52,232,480	2.000	令和22年3月20日	〃	
1,298,000	1.800	令和22年3月20日	〃	
5,650,122	1.800	令和22年3月20日	〃	
20,937,842	1.800	令和23年3月20日	〃	
36,294,622	1.600	令和24年3月20日	〃	
40,779,541	1.600	令和24年3月20日	〃	
50,985,603	1.700	令和24年9月20日	〃	
166,372,848	1.400	令和25年3月20日	〃	
58,971,303	1.400	令和26年3月20日	〃	
26,658,260	1.400	令和26年3月20日	〃	
26,869,775	1.300	令和26年9月20日	〃	
29,777,308	1.200	令和27年3月20日	〃	
1,130,224,077				
2,259,339,567				