

公立小・中学校の  
就学費用を援助

学校教育課就学係

☎22・1123

お子さんを公立小・中学校へ就学させるのに経済的理由でお困りの方に、学用品などの就学費用の一部を援助します。  
 ※申請方法や援助内容など、詳しくは同課へお問い合わせください。

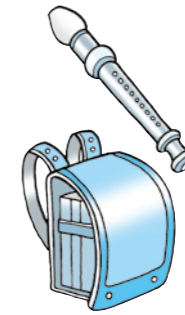

修理再生品を提供

クリーンピーの家

☎56・3651

日5月14日(土) 10時抽選  
 料自転車2千円、家具3千円  
 申5月13日(金)までに同施設

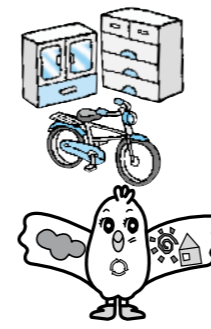

募集

トランポリン教室の  
参加者

スポーツ振興課スポーツ振興係  
 ☎22・7553  
 FAX 22・1285

日5月23日、6月6日の月曜日(全2回)  
 時19時~21時  
 所総合体育館

定30人(応募多数時抽選)  
 申ハガキに教室名・住所・氏名・学年・性別・保護者氏名・電話番号・メールアドレスを記入し、〒970-8686 スポーツ振興課へ(FAX可)

期4月11日(月)~25日(月)必着  
 ※室内用運動靴を持参してください。



第45回吉野せい賞作品  
文化交流課文化振興係

☎22・7544

本市出身の作家・吉野せいさんの輝かしい文学業績を記念して、新人の優れた文学作品を顕彰する「吉野せい賞」の応募作品を募集します。

内①部門Ⅱ創作(小説・童話・戯曲)、文芸評論、ノンフィクション ②規格Ⅱ4百字詰め原稿用紙を使用する場合は、15~百枚以内

心の健康相談

保健所地域保健課精神保健係 ☎27-8557

日4月19日(火)・26日(火)、5月10日(火)

時13時15分~16時30分

所総合保健福祉センター

申同課へ☎か窓口で



またはパソコンを使用する場合は、40字×40行で5~29枚以内  
 申同課、各支所・公民館・図書館などに備え付けの応募用紙(市ホームページからも入手可)に必要事項を記入し、作品2部を添えて、〒970-8686 文化交流課へ(直接持参も可)  
 期8月5日(金)必着

市シルバーリハビリ  
体操3級指導士養成  
講座などの受講者

地域包括ケア推進課事業推進係 ☎27・8575

日5月6日(金)・9日(月)・13日(金)・16日(月)・20日(金)・23日(月)・24日(火)・30日(月) (全10回)

時13時30分~16時30分  
 定8人(先着順)  
 申4月15日(金)から同課へ

生活援助サービス従事者  
養成研修

日5月12日(木)・19日(木)・31日(火) (全3回)  
 時9時30分~15時30分

住宅に設置した再生可能エネルギー利用機器などの導入費用を補助

環境企画課環境企画係 ☎22-7528

- 補①太陽光発電システム=1kW当たり1万円(上限4万円)
- ②ペレットストーブ=1台当たり5万円
- ③定置用リチウムイオン蓄電システム=蓄電容量1kWh当たり2万円(上限10万円)
- ④家庭用燃料電池(エネファーム)=1台当たり10万円
- ⑤電気自動車等充電設備=1台当たり10万円

申同課に備え付けの申請書類(市ホームページからも入手可)に必要事項を記入し、〒970-8686 環境企画課へ(直接持参も可)

※予算額に達した時点で受け付けを終了します。

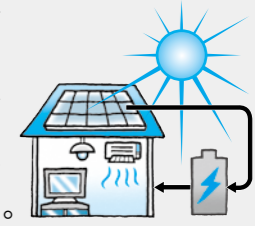

市民公益活動災害補償保険の活用を

地域振興課地域振興係 ☎22-7414

市が掛け金を負担し、市民の皆さんのボランティア活動を側面から支援する制度です。

- 対市民または市内に活動の本拠地がある方が行うボランティア活動で、次の要件を全て満たすもの
- ①自発的で公益性がある
  - ②計画的である
  - ③無報酬である
  - ④国内における活動
  - ⑤政治や宗教を広めることが目的でない
  - ⑥自助的な活動や懇親が目的でない

申任意の様式に、団体名・住所・電話番号・代表者氏名、活動予定日時・場所、活動名・内容、参加予定者数を記入し、団体の概要が分かる資料と参加者名簿(住所・氏名)を添えて、活動日の前日までに同課または各支所へ提出

※市が主催・共催する活動や、市の管理下で行うボランティア活動は対象外となります。

国民年金保険料の学生納付特例を受け付け

国保年金課国民年金係 ☎22-7464

特例を受けるには、毎年度、申請が必要です。忘れずに手続きをしてください。

- 対前年の所得が一定基準以下の学生
- 申基礎年金番号通知書か年金手帳またはマイナンバーが確認できる書類、在学証明書か学生証の写し、会社を退職し学生となった方は雇用保険受給資格者証などを持参し、同課または各支所などで

※日本年金機構では、国民年金制度の内容や学生納付特例などについて分かりやすく解説した動画を公開していますので、ぜひ、ご覧ください。



「土地・家屋価格等縦覧帳簿」の縦覧を実施

資産税課土地係 ☎22-7430・7431  
 家屋係 ☎22-7432・7433

令和4年度固定資産税の納税者の方は「土地価格等縦覧帳簿・家屋価格等縦覧帳簿」を縦覧できます。

同帳簿は、市内の土地・家屋の評価額などを、所在地番順に一覧表示したもので、自己の土地・家屋の価格を、他の土地・家屋の価格と比較することができます。

縦覧の申請の際は、本人確認書類、固定資産税納税通知書(確定通知書)などをお持ちください。代理の方(法人の場合は従業員など)による縦覧は委任状が必要です。

日~5月2日(月) 8時30分~17時

申同課、各支所・税務事務所

※同帳簿の写しの交付は行いません。同帳簿には所有者の情報は記載していません。また、縦覧期間中は、土地補充台帳の閲覧はできません。



お知らせ

お知らせ

環境まちづくり担い手  
 育成支援事業の提案

環境企画課環境企画係  
 ☎22・7528  
 環境保全に関する事業の提案を募集します。審査で選定された提案は、市の委託事業として実施します。  
**内** 次のいずれかに該当する提案で、単年度1事業当たりの事業費が50万円以下のもの  
 ①再生可能エネルギーに関する事業  
 ②生物多様性に関する事業  
 ③気候変動に関する事業  
 ④省エネルギーに関する事業  
**対** 市内を中心に活動する営利を目的としない団体で、市の委託を受けて提案内容が実施可能な団体  
**申** 同課に備え付けの提出書類（市ホームページからも入手可）に必要事項を記入し、必要書類を添えて、〒970-8686 環境企画課へ（直接持参可）  
**期** 4月11日（月）～22日（金）必着



育児の援助を行う  
 協力会員

こども支援課こども支援係  
 ☎22・7454  
 病児・病後児の預かりや急なお子さんの預かりなどの育児の援助を行う協力会員を募集します。会員登録が必要ですので、希望する方は次の研修を受講してください。育児の援助をしてほしい方（依頼会員）は随時登録可能です。  
**日** 4月29日（金）、5月7日・28日、6月4日・11日・25日、7月2日・9日・23日、8月6日・27日の土曜日（全11回）  
**時** 9時～13時30分  
**所** 平七小（ラトブ1階）  
**定** 10人（応募多数時抽選）  
**期** 4月28日（木）  
**申** 申し込み方法など詳しくは、いわき緊急サポートセンター（☎080・6055・1099）へお問い合わせください。



フラワーセンター  
 各種教室の受講者

☎22・5667  
**日** ①レースプレートアレンジメントⅡ5月14日（土）  
 ②陶芸でふくろう土鈴Ⅱ5月14日（土）  
 ③親子でオリジナル絵皿やマグカップⅡ5月15日（日）  
 ④ガラス絵作りⅡ5月21日（土）  
 ⑤タイルで小物Ⅱ5月21日（土）  
 ⑥ワイヤークラフトに花でアレンジⅡ5月22日（日）  
 ⑦初夏の寄せ植えⅡ5月28日（土）  
**時** ①③④⑥⑧10時～正午  
 ②⑦11時30分～15時30分  
**定** ①④⑥⑧10人 ②⑧15人  
 ③⑤⑦6人  
**料** ①③⑤⑥⑧2千円 ②⑦1千500円 ④⑦2千200円  
**申** 4月15日（金）9時から窓口で



生涯学習プラザ  
 市民講座の受講者

☎37・8888  
 ☎22・5555  
 info@sgp.jp  
**日** ①パソコン基礎Ⅱ5月12日～6月2日の木曜日（全4回）  
 ②朗読教室（夜の部）Ⅱ5月11日・25日、6月8日・22日、7月13日・27日の水曜日（全6回）  
 ③朗読教室（昼の部）Ⅱ5月13日・27日、6月10日・24日、7月15日・22日の金曜日（全6回）  
 ④金太郎のトントン相撲Ⅱ5月28日（土）  
 ⑤アウトロックス講座Ⅱ5月29日（日）  
**時** ①18時30分～20時30分  
 ②18時30分～20時 ③13時30分～15時 ④11時30分～正午 ⑤11時～12時30分  
**対** ①②③⑤高校生を除く18歳以上の方 ④乳幼児と保護者  
**定** ①⑤20人 ②③10人  
**料** ④⑤10組（いずれも応募多数時抽選）  
**申** ハガキに講座名・住所・氏名・年齢・電話番号を記

コンピュータ・カレッジ  
 ジの聴講生など

☎56・0711  
 ☎56・0751  
 info@waki-cc.ac.jp  
**日** 4月19日（火）～7月28日（木）  
 の月～金曜日 8時40分～16時5分  
**内** ITパスポート（国家資格）取得  
**料** 17万5千円  
**期** 4月15日（金）  
**前** 前期科目履修生  
**日** 4月19日（火）～9月30日（金）  
**期** 4月15日（金）  
 ※科目により受講日と時間、受講料が異なります。  
**学** 校見学会の参加者  
**日** 5月14日（土）9時～正午  
**内** 入試説明、施設見学など  
**パ** ソンコン講座の受講者  
**日** ①コンピュータ利用設計システム（Jwica）  
 d）入門Ⅱ5月16日（月）・18日（水）  
 ②20日（金）  
 ③23日（月）  
 ④25日（水）（全5回）  
 ⑤ワード

お知らせ

ひとり親家庭の経済的な自立を支援

こども家庭課家庭支援係 ☎27-8563  
**自立支援教育訓練給付金事業**  
 教育訓練対象講座を受講し修了した場合、対象経費に相当する額（上限あり）を支給します。  
**高等職業訓練促進給付金等事業**  
 看護師や介護福祉士などの資格取得のため、6カ月または1年以上養成機関で修業する場合には、修了支援給付金を支給します。  
**補** ①高等職業訓練促進給付金＝市民税非課税世帯は月額10万円、市民税課税世帯は月額7万5000円で、修業の最終年限は月額4万円を加算  
 ②修了支援給付金＝市民税非課税世帯は5万円、市民税課税世帯は2万5,000円  
 ※申し込み方法など詳しくは、同課または各地区保健福祉センターへお問い合わせください。

子育て世帯への臨時特別給付金（支援給付金）の申請を

こども家庭課家庭支援係 ☎27-8563  
**臨** 時特別給付金の受給者と離婚などをした方で、①または②の要件を満たす方  
 ①昨年9月分の児童手当は受給していなかったが、本年3月分の児童手当の受給者になった  
 ②昨年9月30日時点では養育者ではなかったが、本年2月28日時点で高校生などを養育している  
**支** ①児童1人につき10万円（元養育者から既に給付金の一部を受け取っている場合などは、その額を差し引いた額）  
**申** 各地区保健福祉センター・支所（小名浜・内郷支所は除く）で（郵送も可）  
**期** 4月28日（木）（郵送の場合は30日（土）消印有効）

入門Ⅱ5月17日（火）・19日（木）  
 ②24日（火）  
 ③26日（木）  
 ④31日（火）（全5回）  
**定** 20人（いずれも応募多数時抽選）  
**料** ①1万6千円 ②9千円（いずれも教材費別途）  
**期** 4月26日（火）  
**案** 内（共通）  
**申** 4月26日（火）

日（金）～29日（日）のいずれか1日  
 ②幹部候補生Ⅱ6月25日（土）  
**日** ①18歳以上33歳未満の方  
 ②11来年4月1日現在の22歳以上26歳未満（修士課程修了者などは28歳未満）の方  
**期** ①5月10日（火）  
 ②5月16日（木）



自衛官  
 自衛隊いわき地域事務所  
 ☎25・8932  
**試** ①一般曹候補生Ⅱ5月20日

不妊去勢手術費用の一部を助成など

保健所生活衛生課動物愛護係 ☎27-8592  
**不** 妊去勢手術費用の一部を助成  
**対** ①市内に住所を有し、犬や猫を飼っている方  
 ②事前に市の登録を受け、所有者のいない猫の管理活動を行う団体  
**助** ①＝雄は3,000円、雌は4,000円 ②＝雄は上限3,000円、雌は上限4,000円  
**申** ①＝市内の動物病院に備え付けの申請書を記入し、必要書類を添えて、同課で  
 ※予算額に達した時点で受け付けを完了します。詳しくは、同課へ。  
**犬** の飼い主の皆さんへ  
 犬の登録と狂犬病予防注射は飼い主の義務です。集合注射会場または市内指定の動物病院で必ず実施してください。  
**料** 登録手数料＝3,000円 予防注射＝3,250円

アリオス共催 公演チケット発売開始のお知らせ

アリオスチケットセンター ☎22-5800

公演名	とき	料金	予約開始
らくごDE全国ツアー-vol.10 春風亭一之輔のドッサリまわるぜ2022	8/11(木) 13時～	3,700円 ※未就学児入場不可。	5/14(土) 10時～

▶購入方法 ①電話予約 ②インターネット予約 ③窓口販売（発売2日目から取り扱い）