

市場年報

平成 28 年度



いわき市中央卸売市場

いわき市公設地方卸売市場

は じ め に

この年報は、いわき市中央卸売市場及びいわき市公設地方卸売市場において平成28年度中に卸売業者が取り扱った生鮮食品等の入荷状況について、その実態を統計的に整理、集録したもので、これにより市場運営、流通対策の基礎資料とするとともに、関係各位の参考に供するため刊行したものであります。

なお、この年報作成にあたり、資料の提供にご協力をいただきました関係者の皆様に対し深く感謝の意を表するとともに、今後ともより一層のご支援をお願いいたします。

平成29年5月

いわき市中央卸売市場

いわき市公設地方卸売市場

開設者 いわき市長 **清 水 敏 男**

いわき市民憲章

日本一広い面積をもち[※]、気候が温暖で、豊かな自然といで湯にめぐまれたいわき市は、首都圏にも近く、国際港を持つ近代都市として、躍進をつづける、若さにあふれたまちであります。

わたくしたちは、貴重な先人の遺産を受けつぎ、いわき市民としての自覚と誇りをもって調和のとれたまちをつくるため、ここに市民憲章を定めます。

わたくしたちいわき市民は

1. 元気で働く、豊かなまちをつくりましょう。
1. 互いに助け合い、明るいまちをつくりましょう。
1. きまりを守り、住みよいまちをつくりましょう。
1. 教養を高め、文化のまちをつくりましょう。
1. 自然を愛し、緑のまちをつくりましょう。

○いわき市民憲章（昭和 51 年 10 月 1 日制定）

※静岡県静岡市と清水市の合併により「静岡市」が誕生したことに伴い、平成 15 年 4 月 1 日から本市は「日本一広い」市ではなくなりました。



市章
(昭和 42 年 10 月 1 日制定)

いわき市の頭文字「い」を図案化したもので、本市の発展と融和団結、円満、平和を表徴しています。



シンボルマーク
(平成 4 年 11 月 10 日制定)

いわき市の「い」と、未来に向けて「ひと まち 自然」が輝く姿を太陽でエネルギーにデザインしています。

躍動的な「い」は人の姿も意味しており、活力と熱意にあふれる市民の行動をシンボライズしています。



市の木 くるまつ
(昭和 46 年 10 月 1 日制定)

市制施行 5 周年を記念して制定されました。当地方の気候は、松の育ちに適しており、海岸線・浜街道の松並木はひろく知られています。松は百木の長といわれ、成長力が強く、本市の発展を象徴しています。



市の花 つつじ
(昭和 48 年 3 月 20 日制定)

市庁舎の落成を記念して制定されました。市内には、つつじで有名な公園や野生の群落があり、造園・盆栽などひろく一般に栽培され、開花時には美しい花が人々を楽しませてくれます。



市の鳥 かもめ
(平成 8 年 10 月 1 日制定)

市制施行 30 周年を記念して制定されました。かもめは身近な海鳥として、ひろく一般に知られています。本市には約 60 キロメートルにわたる美しい海岸線があり、市のイメージに最もふさわしい鳥です。



市の魚 めひかり
(平成 13 年 10 月 1 日制定)

市制施行 35 周年を記念し、本市の水産物のイメージアップと消費拡大を図るために制定されました。標準和名は「アオメエソ」といい、目が非常に大きく青緑色に光ることから、通称「目光＝めひかり」と呼ばれています。



ミュウ

市の鳥「かもめ」のイメージキャラクター



メピカリ

市の魚「めひかり」のイメージキャラクター

目 次

第 1 総括事項

1 市場概要	1 3
2 年度別取扱高表	2 0
3 部門別取扱高比率図（金額）	2 7
4 委託・買付取扱種目別推移表	2 8

第 2 青果部

1 平成 2 8 年度概況	3 1
(1) 総取扱高	3 1
(2) 出荷地別取扱状況	3 1
(3) kgあたりの平均単価	3 1
2 取扱概況	3 2
(1) 総括表	3 2
ア 月別取扱数量推移図	3 2
イ 月別取扱金額推移図	3 3
(2) 県内・県外別取扱高表	3 4
(3) 委託・買付別取扱高表	3 4
3 種別・出荷地別取扱高表	3 6
4 品目別取扱高順位表	4 0
(1) 野菜	4 0
(2) 果実	4 3
(3) 鳥卵・加工品	4 4
5 主要品目月別平均単価推移図（野菜／果実）	4 6
6 種別・出荷地別・月別取扱高表	4 8
7 品目別・出荷地別・月別取扱高表	6 4
(1) 野菜	6 4
(2) 果実	1 5 2
(3) 鳥卵・加工品	1 9 0

第 3 水産物部

1 平成 2 8 年度概況	2 0 7
(1) 総取扱高	2 0 7
(2) 出荷地別取扱状況	2 0 7
(3) kgあたりの平均単価	2 0 7

2	取扱概況	208
(1)	総括表	208
	ア 月別取扱数量推移図	208
	イ 月別取扱金額推移図	209
(2)	県内・県外別取扱高表	210
(3)	委託・買付別取扱高表	210
3	種別・出荷地別取扱高表	212
4	品目別取扱高順位表	214
(1)	鮮魚	214
(2)	冷凍	215
(3)	塩干・加工品	217
5	主要品目月別平均単価推移図（鮮魚／冷凍／塩干・加工品）	219
6	種別・出荷地別・月別取扱高表	220
7	品目別・出荷地別・月別取扱高表	232
(1)	鮮魚	232
(2)	冷凍	298
(3)	塩干・加工品	324

第4 花き部

1	平成28年度概況	371
(1)	総取扱高	371
(2)	出荷地別取扱状況	371
(3)	本・鉢・個あたりの平均単価	371
2	取扱概況	372
(1)	総括表	372
	ア 月別取扱数量推移図	372
	イ 月別取扱金額推移図	373
(2)	県内・県外別取扱高表	374
(3)	委託・買付別取扱高表	376
3	種別・出荷地別取扱高表	378
4	品目別取扱高順位表	380
(1)	切り花	380
(2)	鉢物	382
(3)	その他	383
5	数量・金額別取扱高比率図（数量／金額）	384
6	月別平均単価推移図	385
7	種別・出荷地別・月別取扱高表	386

8	品目別・出荷地別・月別取扱高表	396
(1)	切り花	396
(2)	鉢物	460
(3)	その他	476

第5 いわき分

青果部

1	いわき分品目別取扱高順位表	491
(1)	野菜	491
(2)	果実	493
(3)	鳥卵・加工品	494
2	主要品目別取扱数量・金額図（野菜）	495
3	主要品目別平均単価図（野菜）	495

花き部

4	いわき分品目別取扱高順位表	496
(1)	切り花	496
(2)	鉢物	497
(3)	その他	497
5	主要品目別取扱数量・金額図（切り花）	499
6	主要品目別平均単価図（切り花）	499

市場年報を利用される皆様へ

統計数値については、集計時に四捨五入等の処理をしているため、合計と内訳の計が一致しない場合があります。

また、各表の一部に発生しているマイナスの数値は、取扱高の調整によるものです。

【品目別目次】

青果部 野菜

No.	品目	頁
1	だいこん	64
2	かぶ	64
3	にんじん	64
4	ごぼう	66
5	たけのこ	66
6	れんこん	66
7	くわい	66
8	その他根菜類	66
9	はくさい	70
10	さんとうさい	70
11	きょうな	70
12	つけな	72
13	こまつな	72
14	つまみ菜	72
15	キャベツ	72
16	ほうれんそう	74
17	ねぎ	76
18	わけぎ	76
19	あさつき	78
20	ふき	78
21	うど	78
22	みつば	80
23	糸みつば	80
24	根みつば	80
25	しゅんぎく	80
26	せり	82
27	にら	82
28	セルリー	84
29	アスパラガス	84
30	カリフラワー	86
31	ブロッコリー	88
32	レタス	88
33	サラダナ	90
34	パセリ	90
35	その他洋菜類	92
36	にんにく芽	92
37	チンゲンサイ	92
38	中国野菜	92
39	その他葉茎菜類	96
40	きゅうり	98
41	かぼちゃ	98
42	なす	100
43	トマト	102

No.	品目	頁
44	ミニトマト	104
45	ピーマン	106
46	ししとうがらし	106
47	とうもろこし	108
48	オクラ	108
49	その他果菜類	108
50	いんげん	110
51	さやえんどう	112
52	ピース	112
53	そらまめ	114
54	えだまめ	114
55	ささげ	116
56	落花生	116
57	かんしょ	116
58	ばれいしょ	116
59	さといも	118
60	ながいも	118
61	やまのいも	120
62	たまねぎ	120
63	にんにく	122
64	らっきょう	122
65	エシャレット	124
66	その他土物類	124
67	わさび	126
68	しょうが	126
69	葉しょうが	126
70	とうがらし	126
71	め類	128
72	かいわれ	130
73	しそ	130
74	大葉	130
75	みょうが	130
76	ハーブ類	132
77	食用菊	134
78	その他香辛つま物類	134
79	生しいたけ	136
80	まつたけ	138
81	なめこ	138
82	えのきだけ	138
83	しめじ	138
84	まいたけ	140
85	マッシュルーム	140
86	その他きのこ類	140
87	わらび	142
88	山菜類	142

No.	品目	頁
89	たらの芽	144
90	カット野菜	144
91	うめ	146
92	ゆず類	146
93	ぎんなん	148
94	モロヘイヤ	148
95	その他野菜	148

青果部 果実

No.	品目	頁
1	ハウスみかん	152
2	極早生温州みかん	152
3	早生温州みかん	152
4	中生温州みかん	154
5	普通温州みかん	154
6	ネーブルオレンジ	154
7	夏柑類	156
8	いよかん	156
9	はっさく	156
10	ぶんたん	156
11	ぼんかん	156
12	レモン	158
13	バレンシアオレンジ	158
14	グレープフルーツ	158
15	その他柑橘類	158
16	早生りんご	160
17	つがるりんご	160
18	中生りんご	160
19	ジョナゴールド	160
20	紅玉りんご	162
21	むつりんご	162
22	ふじりんご	162
23	王林りんご	162
24	赤なし	162
25	幸水なし	162
26	豊水なし	164
27	青なし	164
28	二十世紀なし	164
29	西洋なし	164

No.	品目	頁
30	あまがき	166
31	富有がき	166
32	西村早生がき	166
33	筆がき	166
34	美濃がき	168
35	しぶがき	168
36	平種無がき	168
37	利根早生がき	168
38	蜂屋がき	168
39	あたごがき	168
40	会津身不知がき	168
41	おけさがき	168
42	庄内がき	170
43	びわ	170
44	早生もも	170
45	中生もも	170
46	白鳳もも	170
47	あかつきもも	170
48	晩生もも	170
49	白桃	172
50	もも	172
51	ネクタリン	172
52	すもも	172
53	プルーン	172
54	おうとう	174
55	その他仁果核果類	174
56	ぶどう類	174
57	デラウェア	176
58	巨峰ぶどう	176
59	キャンベルスアーリー	176
60	ネオマスカット	176
61	マスカットベリーA	176
62	くり	176
63	いちぢく	176
64	その他穀果しょう果類	178
65	いちご	178
66	アールスメロン	178
67	その他メロン類	180
68	プリンスメロン	180
69	アンデスメロン	180
70	ホームランメロン	182
71	すいか	182
72	バナナ	182
73	パイナップル	184
74	キウイフルーツ	184

青果部
果実

No.	品 目	頁
75	その他熱帯亜熱帯果実	184
76	その他果実	186

青果部
鳥卵・加工品

No.	品 目	頁
1	鶏卵	190
2	うずら卵	190
3	ラジューム卵	190
4	鳥卵	190
5	切干だいこん	190
6	かんそういも	190
7	いもがら	192
8	干しいたけ	192
9	その他乾燥野菜	192
10	たけのご加工品	194
11	野菜水煮	194
12	もやし	194
13	こんにゃく	194
14	その他加工野菜	196
15	つけもの計	198
16	ほしがき	198
17	その他乾燥果実	198
18	その他加工果実	200
19	なっとう	200
20	凍豆腐	200
21	その他加工品	202

水産物部
鮮魚

No.	品 目	頁
1	まぐろ	232
2	めばち	234
3	きわだ	234
4	かじき類	236
5	たい	236
6	かつお	238
7	さけ	240
8	ます	242
9	にしん	242
10	いわし	242
11	あじ	244

No.	品 目	頁
12	さば類	246
13	さんま	250
14	はまち	250
15	ひらめ	252
16	かれい類	254
17	たら類	256
18	めぬけ類	256
19	きちじ	256
20	はたはた	258
21	いしもち	258
22	ほうぼう類	260
23	すずき	260
24	あんこう	262
25	しらうお	264
26	このしろ	264
27	どんこ	266
28	えび類	266
29	かに類	268
30	いか類	270
31	たこ類	272
32	うに類	274
33	なまこ	274
34	あゆ	276
35	どじょう(うなぎ)	276
36	あわび	276
37	はまぐり	278
38	あさり	278
39	ほたて	280
40	かき	280
41	ほっき	282
42	さざえ	282
43	しじみ	284
44	その他貝類	284
45	貝焼	286
46	こんぶ	288
47	わかめ	288
48	その他藻類	288
49	その他鮮魚	290
50	その他	294
51	解凍ばち	296

水産物部
冷凍

No.	品 目	頁
1	冷あじ	298

No.	品 目	頁
2	冷さば	298
3	冷さんま	298
4	冷かれい	300
5	冷たい	300
6	冷赤魚	300
7	冷さけ	302
8	冷ます	302
9	冷たら	304
10	冷さわら	304
11	冷めぬけ	304
12	冷きす	304
13	冷にしん	306
14	冷ほっけ	306
15	冷いか	306
16	冷たこ	308
17	冷えび	308
18	冷きんき	308
19	冷メルルーサ	310
20	冷くじら	310
21	冷かに	310
22	冷かつお	312
23	冷あゆ	312
24	冷ほたて	312
25	冷食品	312
26	冷ブロイラー	316
27	冷すりみ	316
28	その他冷貝類	316
29	その他冷凍	318
30	冷凍めばち	318
31	冷凍きわだ	320
32	冷凍かじき類	320
33	冷インドまぐろ	320
34	冷凍まぐろ類	320

水産物部
塩干・加工品

No.	品 目	頁
1	塩さけ	324
2	塩ます	324
3	塩ほっけ	324
4	筋子	326
5	いくら	326
6	助子	326
7	数の子	328

No.	品 目	頁
8	丸干いわし	328
9	開干あじ	330
10	開干さんま	330
11	丸干さんま	330
12	開干ほっけ	330
13	開干きちじ	332
14	開干さば	332
15	身欠にしん	332
16	煮干	332
17	みりん干	334
18	するめ	336
19	その他干物	336
20	焼物	338
21	揚物	340
22	かまぼこ	342
23	ちくわ	344
24	なると	344
25	その他練製品	346
26	佃煮・漬物	348
27	切身もろみ	350
28	切身粕	352
29	切身みりん	352
30	切身しょうが	354
31	その他切身	354
32	生珍味	356
33	干珍味	358
34	たこ類	360
35	塩から	360
36	昆布・わかめ	362
37	ハム・ソーセージ	364
38	その他	364

花き部
切り花

No.	品 目	頁
1	中菊(赤)	396
2	中菊(白)	396
3	中菊(黄)	398
4	その他大菊	400
5	小菊	400
6	スプレー菊	402
7	スプレーカーネーション	404
8	その他カーネーション	406
9	その他バラ	408
10	鉄砲百合	410
11	その他百合	412

花き部
切り花

No.	品 目	頁
12	ストック	414
13	りんどう	414
14	グラジオラス	416
15	フリージア	416
16	スターチース	418
17	カトレア	418
18	シンビジューム	420
19	コチョウラン	420
20	その他ラン	422
21	かすみ草	422
22	アイリス	424
23	なでしこ	424
24	なのはな	424
25	きんせんか	426
26	アスター	426
27	チューリップ	426
28	水仙	428
29	トルコキキョウ	428
30	リヤトリス	430
31	ガーベラ	430
32	ブバルジア	432
33	ケイトウ	432
34	マーガレット	434
35	菖蒲	434
36	しゃくやく	434
37	ストレチア	434
38	みやこわすれ	436
39	カラー	436
40	ポーピー	438
41	ダリア	438
42	スナップ	438
43	スイトピー	440
44	アンスリウム	440
45	その他切り花	440
46	葉ラン(葉)	444
47	フェニックス(葉)	444
48	ソテツ(葉)	444
49	その他切り葉	446
50	榊(枝)	448
51	雪柳(枝)	448
52	コデマリ(枝)	448
53	その他柳(枝)	450

No.	品 目	頁
54	松(枝)	450
55	エニシダ(枝)	450
56	アカシア(枝)	450
57	ユーカリ(枝)	450
58	椿(枝)	452
59	桜(枝)	452
60	南天(枝)	452
61	桃(枝)	452
62	キンポウゲ(枝)	454
63	ドウダン(枝)	454
64	梅(枝)	454
65	ツツジ(枝)	454
66	ボケ(枝)	454
67	その他切り枝	454

No.	品 目	頁
28	君子蘭(鉢)	470
29	コチョウラン(鉢)	470
30	カトレア(鉢)	470
31	シンビジューム(鉢)	470
32	その他ラン(鉢)	472
33	アナナス(鉢)	472
34	ダリア(鉢)	472
35	スパティフィラン(鉢)	472
36	ブライダルベール(鉢)	472
37	サボテン(鉢)	474
38	デヘン(鉢)	474
39	その他鉢物	474

No.	品 目	頁
28	その他苗	486
29	その他球根	486

花き部
鉢物

No.	品 目	頁
1	ポリアンサス(鉢)	460
2	サイネリヤ(鉢)	460
3	その他プリムラ(鉢)	460
4	シクラメン(鉢)	460
5	アザレア(鉢)	460
6	ベコニア(鉢)	462
7	ポインセチア(鉢)	462
8	あじさい(鉢)	462
9	菊(鉢)	462
10	シャコバ(鉢)	464
11	ホクシャ(鉢)	464
12	カーネーション(鉢)	464
13	カランコエ(鉢)	464
14	ゼラニューム(鉢)	464
15	トルコキキョウ(鉢)	466
16	日日草(鉢)	466
17	葉ぼたん(鉢)	466
18	ラナンキュラス(鉢)	466
19	ルピナス(鉢)	466
20	キカラー(鉢)	466
21	バラ(鉢)	468
22	ペラゴニューム(鉢)	468
23	ジャスミン(鉢)	468
24	デプラデニア(鉢)	468
25	鉄線(鉢)	468
26	山野草(鉢)	470
27	ハイビスカス(鉢)	470

花き部
その他

No.	品 目	頁
1	アレカヤシ(観)	476
2	その他ヤシ(観)	476
3	ツディ(観)	476
4	アジアタム(観)	476
5	その他シダ(観)	476
6	竹(観)	476
7	ガジュマル(観)	476
8	ベンジャミン(観)	476
9	ホンコンカボック(観)	478
10	その他ゴム(観)	478
11	ポトス(観)	478
12	その他ツタ(観)	478
13	ドラセナ(観)	478
14	その他観葉植物	478
15	椿(庭)	480
16	松(庭)	480
17	ドウザン(庭)	480
18	その他花木庭木	480
19	デージー(苗)	482
20	マリーゴールド(苗)	482
21	サルビア(苗)	482
22	パンジー(苗)	482
23	アサガオ(苗)	482
24	ベコニア(苗)	484
25	その他花苗	484
26	野菜苗	484
27	苗木	484

第 1 総括事項

1 市場概要

(平成 29 年 4 月 1 日現在)

(1) いわき市中央卸売市場及びいわき市公設地方卸売市場の概要

いわき市中央卸売市場は、青果部と水産物部が昭和 52 年 9 月 12 日に、花き部が昭和 62 年 12 月 7 日に業務を開始し、以来今日まで生鮮食料品等を安定的に集荷し、市民へ供給しております。

なお、花き部については、平成 28 年 4 月 1 日より地方卸売市場に転換し、いわき市公設地方卸売市場として業務を開始しております。

ア 概略

- 開設者 いわき市
- 所在地 福島県いわき市鹿島町鹿島 1 番地
- 開設区域 いわき市 (中央卸売市場)
指定なし (公設地方卸売市場)
- 供給圏 いわき市 (第 1 次)
相双、石川、田村、郡山等 (第 2・3・4 次)
- 取扱品目
青果部 野菜、果実及びこれらの加工品、調理冷凍食品、鳥卵
水産物部 生鮮水産物及びその加工品、調理冷凍食品、冷凍ブロイラー
花き部 花き
- 業務開始日 青果部、水産物部 (中央) 昭和 52 年 9 月 12 日
花き部 (中央) 昭和 62 年 12 月 7 日
(地方) 平成 28 年 4 月 1 日
- 市場の機能
品揃え機能 多種多様な品目の豊富な品揃え
集分荷・物流機能 大量単品目から少量多品目への迅速・確実な分荷
価格形成機能 需給を反映した迅速かつ公正な評価による透明性の高い価格形成
決済機能 販売代金の迅速・確実な決済
情報受発信機能 需給等にかかる情報の収集・伝達
- 開場時間 午前 3 時～午後 3 時
- せり時間 水産物部 午前 6 時 花き部 午前 10 時
青果部 午前 7 時

- 休 日 ① 日曜日（1月5日及び12月27日から30日までの日曜日除く）
- ② 国民の祝日
- ③ 1月2日～4日、12月31日

イ 主要施設面積

敷地の面積	209,045 m ²				
卸売場	11,932 m ²	青果 7,186 m ²	水産 4,081 m ²	花き 665 m ²	
仲卸売場	3,300 m ²	青果 1,697 m ²	水産 1,416 m ²	花き 187 m ²	
買荷保管積込所	4,337 m ²	青果 2,482 m ²	水産 1,728 m ²	花き 127 m ²	
業者事務所	4,289 m ²	青果 2,123 m ²	水産 1,410 m ²	花き 173 m ²	中央 583 m ²
冷蔵庫	2,454 m ²	収容面積 1,420 m ² 1,520 t			
		-45℃	-35℃	-20℃	-5℃
バナナ加工所	586 m ²				
倉庫	1,051 m ²				
関連商品売場	1,559 m ²	22店舗			
管理事務所	2,407 m ²	事務所、会議室、研修室等			
駐車場	21,978 m ²	1,454台収容			

ウ 管理機構

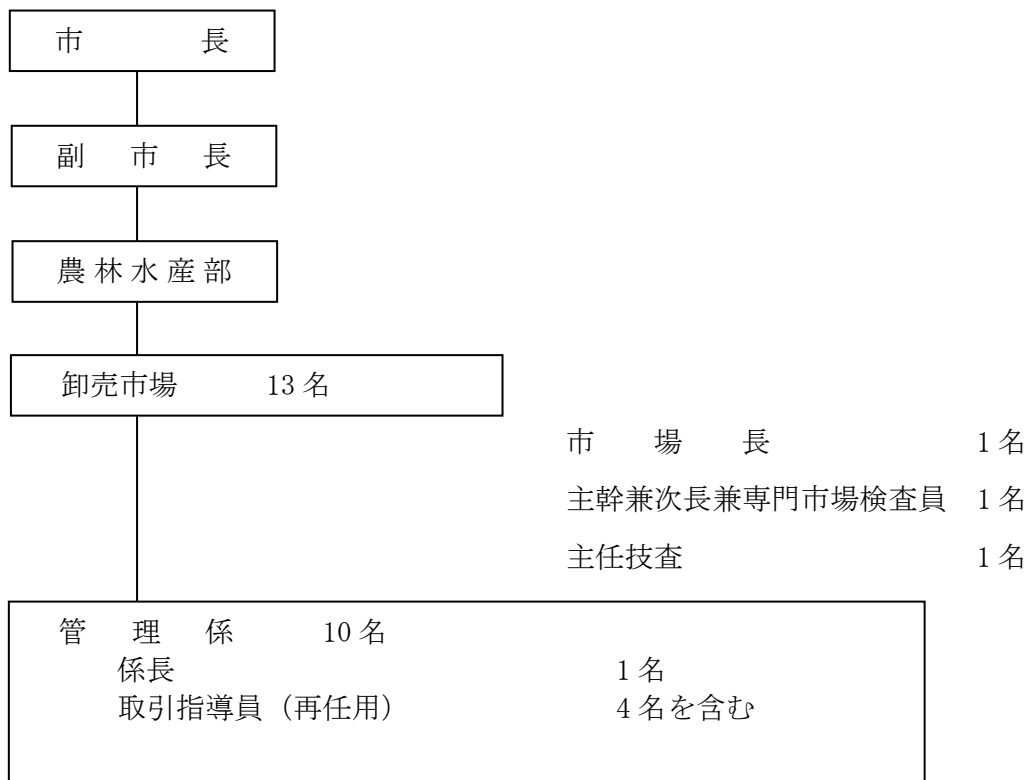

(平成29年4月1日現在)

(2) いわき市中央卸売市場及びいわき市公設地方卸売市場の沿革

- 昭和47年 2月 農林大臣（現：農林水産大臣）が中央卸売市場整備計画及び中央卸売市場開設区域の指定について定めた旨、農林省（現：農林水産省）より通知を受ける。
- 昭和48年 5月 中央卸売市場建設用地の買収完了
- 昭和48年11月 中央卸売市場建設用地造成工事を開始
- 昭和50年 3月 中央卸売市場建設工事着工（起工式）
- 昭和52年 3月 中央卸売市場建設工事竣工
- 昭和52年 8月 農林省（現：農林水産省）より中央卸売市場開設認可を受ける。（農林省指令52食流第4156号）
- 昭和52年 9月 青果部、水産物部業務開始
- 昭和55年 9月 開設3周年記念行事
- 昭和57年 9月 開設5周年記念行事
- 昭和61年 4月 第4次中央卸売市場整備計画で取扱品目の中に「花き」が加えられる。
- 昭和61年12月 花き棟建設工事着工
- 昭和62年 8月 花き棟建設工事竣工
- 昭和62年 9月 開設10周年記念行事
- 昭和62年11月 花き部設置に伴う中央卸売市場業務条例変更について農林水産大臣の認可を受ける。
- 昭和62年12月 花き部業務開始
- 平成 4年11月 開設15周年記念行事
- 平成 4年12月 青果部卸売業者の営業権譲り渡し、譲り受けについて農林水産大臣の許可を受ける。
- 平成 9年 9月 開設20周年記念行事
- 平成14年10月 開設25周年記念行事
- 平成19年10月 開設30周年記念行事
- 平成20年12月 委託手数料を届出制とする中央卸売市場業務条例変更について農林水産大臣の認可を受ける。
- 平成23年 3月 東日本大震災により、市場南側の法面で大規模崩落が発生したため、復旧工事を開始する。
- 平成24年 9月 東日本大震災の影響により、開設35周年記念行事を中止する。
- 平成25年 3月 法面復旧工事竣工
- 平成28年 3月 花き部の地方卸売市場転換に伴う中央卸売市場業務条例変更について農林水産大臣の認可を受ける。
- 福島県知事より花き部の地方卸売市場開設許可を受ける。（福島県指令生流第4205号）
- 平成28年 4月 花き部を地方卸売市場に転換し、「いわき市公設地方卸売市場」として業務を開始する。

(3) いわき市中央卸売市場及びいわき市公設地方卸売市場の機構

○ 開設者（いわき市）

農林水産大臣の認可（地方卸売市場は県知事の許可）を受けて開設し、施設の維持管理並びに公正な取引を担保するため、卸売業者や仲卸業者、売買参加者に対する指導、監督を行います。

○ 卸売業者

農林水産大臣の許可（地方卸売市場は県知事の許可）を受けて、全国各地の生産者、出荷者から委託又は買付けにより集荷し、これをせり売り、相対売り等で仲卸業者や売買参加者に販売します。

○ 仲卸業者

開設者の許可（地方卸売市場は開設者の承認）を受けて、せり売り、相対売り等に参加して品物を評価し、その買い取った物を市場内の店舗で売買参加者や買出人等に細かい単位で販売します。

○ 売買参加者

小売商、加工業者、大口需要者等のうち、開設者の承認を受けて卸売業者のせり売り、相対売り等に参加します。

○ 買出人

売買参加者の承認を受けていない小売商等で、仲卸業者から品物を購入します。

○ 関連事業者

市場を利用する人々の利便を図るため、開設者の許可を受けて場内の店舗で業務を営みます。

(4) 生鮮食料品の流通経路

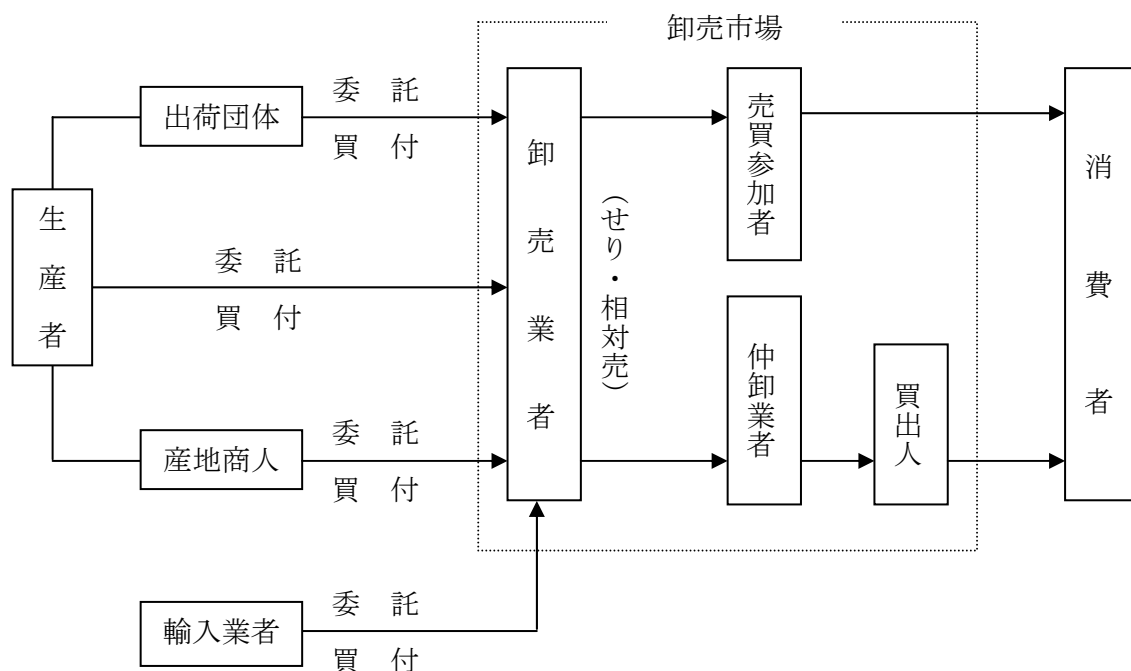

(5) 卸売業者

(平成 29 年 4 月 1 日現在)

部 類	名 称	代 表 者 氏 名	電 話 番 号
青 果 部	株式会社 平 果	小 松 一 平	29 - 6211
水産物部	いわき魚類株式会社	鈴 木 健 寿	29 - 6565
	株式会社 いわき中水	小 沼 幸 誠	29 - 6265
花 き 部	株式会社 いわき中央生花	會 田 清	28 - 2540

(6) 仲卸業者

(平成 29 年 4 月 1 日現在)

部 類	名 称	代 表 者 氏 名	電 話 番 号
青 果 部	株式会社 丸 果	國 井 重 夫	29 - 6811
	第一丸メ青果株式会社	斉 藤 邦 吉	29 - 5885
	合 同 青 果 有限会社	久 野 幸 男	29 - 8141
	フジイ青果株式会社	藤 居 新 也	29 - 5585
	イチバセイカ株式会社	坂 野 昌 一	29 - 3525
水産物部	丸 秀 水 産 株式会社	森 田 裕	29 - 5888
	山 常 水 産 株式会社	鈴 木 孝 治	29 - 5588
	株式会社 いわき丸水	志 賀 康 朗	29 - 5581
	大 友 水 産 株式会社	大 友 国 広	29 - 5881
	株式会社 太 伸	佐 藤 英 信	28 - 2121
花 き 部	株式会社 花き仲卸花かず	草 野 信 正	28 - 6747

(7) 関連事業者

(平成 29 年 4 月 1 日現在)

種別	業 種	名 称	代 表 者 氏 名	電 話 番 号
第一種	瓶 缶 詰 子	株式会社 三 國 屋	高 野 達 也	29-6686
	揚 物	有限会社 洲 崎 食 品	洲 崎 昇	29-6125
	肉 乳 製 品	いわき中央食肉卸 有限会社	鯨 岡 文 雄	29-8144
	漬 物	西 野 屋 食 品 株 式 有 限 公 司	小 野 賢 司	29-6266
	乾 物	株式会社 宍 戸 屋 商 店	松 崎 倫 久	29-6124
	調 味 料	株式会社 塚 本 商 店	塚 本 英 雄	29-6663
	漬 物	有限会社 山 川 栄 治 商 店	山 川 俊 夫	23-6511
	代金精算業	いわき青果商業協同組合	石 河 弘	29-6233
	代金精算業 冷 蔵 業	いわき市中央卸売市場 水産物精算 株式会社	小 沼 幸 誠	29-6871
	運 送 業	いわき中央運輸 株式会社	荒 川 和 平	29-6660
	運 送 業	有限会社 橋 本 興 業 運 輸	橋 本 英 幸	46-1585
第二種	雑 貨	合名会社 山 城 屋 商 店	江 尻 一 弥	29-6126
	包 装 資 材	株式会社 小 名 浜 包 装 資 材	小 沼 郁 互	29-5591
	給 油 業	有限会社 美 光 石 油	鵜 沼 智 幸	29-3500

(8) 市場関係団体

(平成 29 年 4 月 1 日現在)

名 称	代 表 者 氏 名	電 話 番 号
いわき市中央卸売市場協会	会 長 小 松 一 平	29-6145
いわき中央水産物商業協同組合	理 事 長 鈴 木 泰 寿	29-5721

(9) 売買参加者、買出人

(平成 29 年 4 月 1 日現在)

区域別	売 買 参 加 者				買 出 人			
	青果部	水産物部	花き部	計	青果部	水産物部	花き部	計
市 内	132	148	92	372	491	605	327	1,423
市 外	23	49	21	93	72	128	40	240
計	155	197	113	465	563	733	367	1,663

2 年度別取扱高表

年 度		昭和52年度	53年度	54年度	55年度	56年度		
総 計	数 量	59,284,074	110,293,994	110,815,713	117,711,220	115,969,106		
	金 額	13,467,455,349	28,801,810,251	32,814,909,845	36,648,850,178	41,109,525,954		
青 果 部	開 市 日 数		161	297	296	296	296	
	合 計	年 間 取 扱 高	数 量 45,392,950 金 額 5,368,944,866 単 価 118	数 量 77,908,332 金 額 11,424,611,104 単 価 147	数 量 74,280,186 金 額 11,892,842,129 単 価 160	数 量 73,593,066 金 額 12,685,276,901 単 価 172	数 量 72,022,782 金 額 13,716,535,027 単 価 190	
		一 日 平 均 取 扱 高	数 量 281,944 金 額 33,347,484	数 量 262,318 金 額 38,466,704	数 量 250,947 金 額 40,178,521	数 量 248,625 金 額 42,855,665	数 量 243,320 金 額 46,339,645	
	野 菜		数 量 18,653,466 金 額 2,027,107,228 単 価 109	数 量 34,883,602 金 額 4,238,814,563 単 価 122	数 量 32,644,320 金 額 4,990,106,214 単 価 153	数 量 35,619,729 金 額 5,612,469,904 単 価 158	数 量 36,217,616 金 額 5,831,642,247 単 価 161	
	果 実		数 量 25,694,375 金 額 3,045,297,249 単 価 119	数 量 40,814,044 金 額 6,626,790,654 単 価 162	数 量 39,238,906 金 額 6,251,512,929 単 価 159	数 量 35,508,142 金 額 6,285,765,852 単 価 177	数 量 33,303,839 金 額 7,064,573,067 単 価 212	
	鳥 卵 ・ 加 工 品		数 量 1,045,109 金 額 296,540,389 単 価 284	数 量 2,210,686 金 額 559,005,887 単 価 253	数 量 2,396,960 金 額 651,222,986 単 価 272	数 量 2,465,195 金 額 787,041,145 単 価 319	数 量 2,501,327 金 額 820,319,713 単 価 328	
	水 産 部	開 市 日 数		161	297	296	296	296
		合 計	年 間 取 扱 高	数 量 13,891,124 金 額 8,098,510,483 単 価 583	数 量 32,385,662 金 額 17,377,199,147 単 価 537	数 量 36,535,527 金 額 20,922,067,716 単 価 573	数 量 44,118,154 金 額 23,963,573,277 単 価 543	数 量 43,946,324 金 額 27,392,990,927 単 価 623
			一 日 平 均 取 扱 高	数 量 86,280 金 額 50,301,307	数 量 109,043 金 額 58,509,088	数 量 123,431 金 額 70,682,661	数 量 149,048 金 額 80,958,018	数 量 148,467 金 額 92,543,888
		鮮 魚		数 量 6,445,707 金 額 3,475,134,018 単 価 539	数 量 15,772,082 金 額 7,207,666,774 単 価 457	数 量 17,927,961 金 額 8,502,373,971 単 価 474	数 量 14,237,182 金 額 8,866,082,309 単 価 623	数 量 14,266,525 金 額 10,158,835,101 単 価 712
冷 凍		数 量 3,784,158 金 額 1,808,576,435 単 価 478	数 量 9,539,445 金 額 4,327,561,138 単 価 454	数 量 10,849,203 金 額 5,689,647,192 単 価 524	数 量 21,481,592 金 額 7,618,505,642 単 価 355	数 量 20,154,967 金 額 8,864,001,901 単 価 440		
塩 干 ・ 加 工 品		数 量 3,661,259 金 額 2,814,800,030 単 価 769	数 量 7,074,135 金 額 5,841,971,235 単 価 826	数 量 7,758,363 金 額 6,730,046,553 単 価 867	数 量 8,399,380 金 額 7,478,985,326 単 価 890	数 量 9,524,832 金 額 8,370,153,925 単 価 879		
花 き 部		開 市 日 数						
		合 計	年 間 取 扱 高	数 量 金 額 単 価	数 量 金 額 単 価	数 量 金 額 単 価	数 量 金 額 単 価	数 量 金 額 単 価
			一 日 平 均 取 扱 高	数 量 金 額	数 量 金 額	数 量 金 額	数 量 金 額	数 量 金 額
		切 り 花		数 量 金 額 単 価				
	鉢 物		数 量 金 額 単 価					
	観 葉 植 物		数 量 金 額 単 価					
	花 木 ・ 庭 木		数 量 金 額 単 価					
	苗 物		数 量 金 額 単 価					
	球 根 ・ 種 子		数 量 金 額 単 価					
	そ の 他		数 量 金 額 単 価					

単位：数量…kg・本・鉢・個／金額・単価…円 ※ 総計数量は花き部を除く

57年度	58年度	59年度	60年度	61年度	62年度	63年度
119,576,519	124,505,371	110,548,044	111,637,938	114,146,525	118,355,824	115,793,357
39,815,262,264	41,375,366,947	38,432,805,664	37,828,388,219	36,909,408,744	39,239,587,946	41,801,131,797
296	296	294	294	295	294	291
77,281,129	76,393,970	75,625,927	78,591,756	81,327,609	84,143,114	81,998,576
13,542,520,059	14,696,089,785	14,953,555,881	15,146,070,994	14,359,109,977	14,942,637,586	15,789,258,462
175	192	198	193	177	178	193
261,085	258,088	257,231	267,319	275,687	286,201	281,782
45,751,757	49,648,952	50,862,435	51,517,248	48,674,949	50,825,298	54,258,620
38,565,096	38,521,534	41,509,447	43,051,419	43,176,784	42,142,600	43,786,680
5,922,122,937	6,927,007,836	6,412,013,590	6,646,253,215	6,032,038,739	6,784,071,099	7,569,236,553
154	180	154	154	140	161	173
36,215,985	35,208,459	31,595,718	33,003,841	35,505,891	39,378,696	35,557,937
6,820,383,702	6,894,233,363	7,722,344,471	7,611,261,396	7,421,588,895	7,334,730,618	7,389,667,730
188	196	244	231	209	186	208
2,500,048	2,663,977	2,520,762	2,536,496	2,644,934	2,621,818	2,653,959
800,013,420	874,848,586	819,197,820	888,556,383	905,482,343	823,835,869	830,354,179
320	328	325	350	342	314	313
296	296	294	294	295	294	291
42,295,390	48,111,401	34,922,117	33,046,182	32,818,916	34,212,710	33,794,781
26,272,742,205	26,679,277,162	23,479,249,783	22,682,317,225	22,550,298,767	23,982,076,785	25,015,992,870
621	555	672	686	687	701	740
142,890	162,539	118,783	112,402	111,251	116,370	116,133
88,759,264	90,132,693	79,861,394	77,150,739	76,441,691	81,571,690	85,965,611
14,047,168	14,228,202	14,110,606	13,930,860	13,613,304	14,413,234	16,017,068
10,167,210,425	9,678,688,193	9,579,462,053	10,073,522,194	9,491,379,861	10,262,397,814	10,872,080,338
724	680	679	723	697	712	679
18,893,976	24,144,909	11,201,464	8,676,758	8,836,897	9,076,370	6,986,158
8,171,578,389	8,923,752,892	5,945,864,999	4,434,977,395	4,996,615,136	5,230,919,435	5,087,821,295
432	370	531	511	565	576	728
9,354,246	9,738,290	9,610,047	10,438,564	10,368,715	10,723,106	10,791,555
7,933,953,391	8,076,836,077	7,953,922,731	8,173,817,636	8,062,303,770	8,488,759,536	9,056,091,237
848	829	828	783	778	792	839
					85	266
					5,834,131	19,217,557
					314,873,575	995,880,465
					54	52
					68,637	72,246
					3,704,395	3,743,912
					5,690,938	18,682,502
					268,958,605	792,492,310
					47	42
					83,988	317,618
					23,828,060	116,489,530
					284	367
					15,450	56,063
					13,971,650	35,032,680
					904	625
					9,340	43,555
					4,247,600	32,933,160
					455	756
					3,964	20,273
					927,570	12,608,790
					234	622
					8,827	30,232
					1,261,150	3,168,500
					143	105
					21,624	67,314
					1,678,940	3,155,495
					78	47

年 度		平成元年度	2年度	3年度	4年度	5年度		
総 計	数 量	115,764,815	111,424,763	111,431,742	111,392,132	110,640,649		
	金 額	44,238,460,086	47,649,552,963	49,493,079,868	47,498,851,899	46,653,220,470		
青 果 部	開 市 日 数		290	280	270	273	271	
	合 計	年 間 取 扱 高	数 量 81,595,703 金 額 16,636,597,671 単 価 204	数 量 78,687,879 金 額 18,346,925,040 単 価 233	数 量 77,774,991 金 額 19,509,018,266 単 価 251	数 量 77,394,655 金 額 17,318,074,164 単 価 224	数 量 75,364,235 金 額 17,928,765,935 単 価 238	
		一 日 平 均 取 扱 高	数 量 281,364 金 額 57,367,578	数 量 281,028 金 額 65,524,732	数 量 288,056 金 額 72,255,623	数 量 283,497 金 額 63,436,169	数 量 278,097 金 額 66,157,808	
	野 菜		数 量 44,634,405 金 額 7,456,923,601 単 価 167	数 量 43,279,852 金 額 8,230,593,539 単 価 190	数 量 42,677,798 金 額 8,743,899,757 単 価 205	数 量 42,403,963 金 額 7,609,011,546 単 価 179	数 量 40,797,158 金 額 8,679,317,864 単 価 213	
	果 実		数 量 34,455,196 金 額 8,330,343,982 単 価 242	数 量 32,871,377 金 額 9,196,861,598 単 価 280	数 量 32,562,903 金 額 9,849,079,019 単 価 302	数 量 32,535,985 金 額 8,849,208,206 単 価 272	数 量 31,995,800 金 額 8,353,054,091 単 価 261	
	鳥 卵 ・ 加 工 品		数 量 2,506,102 金 額 849,330,088 単 価 339	数 量 2,536,650 金 額 919,469,903 単 価 362	数 量 2,534,290 金 額 916,039,490 単 価 361	数 量 2,454,707 金 額 859,854,412 単 価 350	数 量 2,571,277 金 額 896,393,980 単 価 349	
	水 産 物 部	開 市 日 数		290	280	279	273	271
		合 計	年 間 取 扱 高	数 量 34,169,112 金 額 26,459,302,450 単 価 774	数 量 32,736,884 金 額 28,078,179,419 単 価 858	数 量 33,656,751 金 額 28,671,324,541 単 価 852	数 量 33,997,477 金 額 28,854,125,846 単 価 849	数 量 35,276,414 金 額 27,413,557,960 単 価 777
			一 日 平 均 取 扱 高	数 量 117,825 金 額 91,238,974	数 量 116,917 金 額 100,279,212	数 量 120,634 金 額 102,764,604	数 量 124,533 金 額 105,692,769	数 量 130,171 金 額 101,157,040
		鮮 魚		数 量 16,250,444 金 額 11,947,687,043 単 価 735	数 量 15,007,054 金 額 12,755,816,384 単 価 850	数 量 15,480,668 金 額 12,666,138,366 単 価 818	数 量 16,021,650 金 額 13,350,898,780 単 価 833	数 量 16,501,161 金 額 13,032,764,092 単 価 790
冷 凍		数 量 7,549,644 金 額 5,759,647,154 単 価 763	数 量 7,207,526 金 額 6,030,467,960 単 価 837	数 量 7,541,656 金 額 6,126,881,782 単 価 812	数 量 7,335,827 金 額 5,655,956,900 単 価 771	数 量 7,231,586 金 額 5,204,729,363 単 価 720		
塩 干 ・ 加 工 品		数 量 10,369,024 金 額 8,751,968,253 単 価 844	数 量 10,522,304 金 額 9,291,895,075 単 価 883	数 量 10,634,427 金 額 9,878,304,393 単 価 929	数 量 10,640,000 金 額 9,847,270,166 単 価 925	数 量 11,543,667 金 額 9,176,064,505 単 価 795		
花 き 部		開 市 日 数		260	258	254	253	247
		合 計	年 間 取 扱 高	数 量 20,794,488 金 額 1,142,559,965 単 価 55	数 量 20,960,696 金 額 1,224,448,504 単 価 58	数 量 20,760,311 金 額 1,312,737,061 単 価 63	数 量 21,832,032 金 額 1,326,651,889 単 価 61	数 量 21,417,310 金 額 1,310,896,575 単 価 61
			一 日 平 均 取 扱 高	数 量 79,979 金 額 4,394,461	数 量 81,243 金 額 4,745,924	数 量 81,734 金 額 5,168,256	数 量 86,293 金 額 5,243,683	数 量 86,710 金 額 5,307,274
		切 り 花		数 量 20,186,898 金 額 895,384,171 単 価 44	数 量 20,372,287 金 額 953,238,022 単 価 47	数 量 20,060,067 金 額 1,036,322,803 単 価 52	数 量 21,080,776 金 額 1,058,243,974 単 価 50	数 量 20,603,932 金 額 1,037,384,005 単 価 50
	鉢 物		数 量 376,772 金 額 150,997,437 単 価 401	数 量 395,926 金 額 173,569,360 単 価 438	数 量 424,069 金 額 176,675,420 単 価 417	数 量 471,338 金 額 179,283,147 単 価 380	数 量 484,729 金 額 185,953,395 単 価 384	
	観 葉 植 物		数 量 55,467 金 額 41,037,125 単 価 740	数 量 47,608 金 額 43,061,764 単 価 905	数 量 50,396 金 額 35,339,945 単 価 701	数 量 43,520 金 額 36,492,442 単 価 839	数 量 50,625 金 額 34,450,139 単 価 680	
	花 木 ・ 庭 木		数 量 33,429 金 額 30,467,075 単 価 911	数 量 54,383 金 額 33,259,076 単 価 612	数 量 160,808 金 額 38,877,656 単 価 242	数 量 155,048 金 額 25,804,138 単 価 166	数 量 176,089 金 額 28,163,433 単 価 160	
	苗 物		数 量 19,980 金 額 14,054,755 単 価 703	数 量 29,531 金 額 16,638,337 単 価 563	数 量 29,587 金 額 20,545,765 単 価 694	数 量 31,915 金 額 21,316,399 単 価 668	数 量 32,877 金 額 20,802,467 単 価 633	
	球 根 ・ 種 子		数 量 52,203 金 額 4,521,116 単 価 87	数 量 52,074 金 額 4,331,615 単 価 83	数 量 35,274 金 額 4,930,152 単 価 140	数 量 49,435 金 額 5,511,789 単 価 111	数 量 69,058 金 額 4,143,136 単 価 60	
	そ の 他		数 量 69,739 金 額 6,098,286 単 価 87	数 量 8,887 金 額 350,330 単 価 39	数 量 110 金 額 45,320 単 価 412			

単位:数量…kg・本・鉢・個/金額・単価…円 ※ 総計数量は花き部を除く

6年度	7年度	8年度	9年度	10年度	11年度	12年度
109,743,714	107,408,912	105,205,775	107,627,721	104,472,461	105,835,774	110,487,137
47,144,707,075	44,585,153,516	44,819,928,849	43,232,770,629	44,605,009,537	41,836,534,353	41,809,180,220
273	273	272	274	274	273	274
76,727,385	76,155,121	75,878,343	78,416,801	73,947,031	76,299,722	79,943,003
18,939,137,248	17,744,292,915	17,862,422,050	17,298,164,419	18,591,989,243	16,971,057,611	17,451,434,275
247	233	235	221	251	222	218
281,053	278,956	278,964	286,193	269,880	279,486	291,763
69,374,129	64,997,410	65,670,669	63,131,987	67,853,975	62,165,046	63,691,366
41,894,390	42,354,550	42,194,744	41,516,500	39,402,627	40,615,245	42,594,907
8,339,078,971	7,725,884,192	7,490,475,364	7,972,751,740	8,607,622,682	7,493,784,749	7,495,434,748
199	182	178	192	218	185	176
32,203,419	31,271,305	31,315,778	34,768,416	32,627,564	33,820,133	35,518,335
9,711,618,367	9,156,702,472	9,546,956,849	8,555,125,604	9,275,860,182	8,754,765,313	9,277,374,087
302	293	305	246	284	259	261
2,629,576	2,529,266	2,367,821	2,131,885	1,916,840	1,864,344	1,829,761
888,439,910	861,706,251	824,989,837	770,287,075	708,506,379	722,507,549	678,625,440
338	341	348	361	370	388	371
273	273	272	274	274	273	274
33,016,329	31,253,791	29,327,432	29,210,920	30,525,430	29,536,052	30,544,134
26,896,188,313	25,515,723,377	25,584,259,670	24,551,898,719	24,632,841,056	23,635,226,645	23,214,248,546
815	816	872	841	807	800	760
120,939	114,483	107,821	106,609	111,407	108,191	111,475
98,520,836	93,464,188	94,059,778	89,605,470	89,900,880	86,575,922	84,723,535
15,858,736	15,127,205	14,701,523	15,303,778	14,399,657	13,487,456	14,052,991
12,926,303,295	12,273,237,477	12,888,864,321	12,190,182,529	11,338,751,080	10,530,370,033	10,199,567,836
815	811	877	797	787	781	726
6,454,729	6,337,497	5,857,433	5,596,289	7,791,391	8,210,278	8,811,659
5,053,579,743	4,810,935,432	4,768,444,231	4,606,924,381	5,825,049,215	6,052,495,275	6,088,201,383
783	759	814	823	748	737	691
10,702,864	9,789,089	8,768,476	8,310,853	8,334,382	7,838,318	7,679,484
8,916,305,275	8,431,550,468	7,926,951,118	7,754,791,809	7,469,040,761	7,052,361,337	6,926,479,327
833	861	904	933	896	900	927
250	250	251	252	246	249	256
21,007,281	20,209,979	21,287,268	20,758,457	19,471,058	19,806,852	19,353,210
1,309,381,514	1,325,137,224	1,373,247,129	1,382,707,491	1,380,179,238	1,230,250,097	1,143,497,399
62	66	65	67	71	62	59
84,029	80,840	84,810	82,375	79,151	79,546	75,598
5,237,526	5,300,549	5,471,104	5,486,934	5,610,485	4,940,763	4,466,787
20,144,267	19,393,359	20,333,595	19,917,862	18,668,644	18,989,565	18,606,302
1,025,920,114	1,023,934,575	1,047,657,106	1,074,600,264	1,102,016,017	979,477,430	908,770,861
51	53	52	54	59	52	49
496,427	500,789	547,103	525,172	488,508	463,731	443,679
185,860,130	197,034,019	207,296,862	207,089,705	188,147,263	172,460,265	161,273,353
374	393	379	394	385	372	363
49,339	60,568	62,651	56,864	48,639	53,111	40,687
36,000,010	37,780,246	37,709,293	34,921,450	24,710,556	22,486,082	21,171,303
730	624	602	614	508	423	520
192,310	172,361	216,392	158,743	168,179	182,348	152,738
29,557,082	31,187,580	34,235,758	26,576,882	25,055,055	18,682,689	20,420,463
154	181	158	167	149	102	134
41,762	43,415	66,962	49,344	54,713	58,848	49,944
27,697,206	31,305,268	42,594,326	35,547,512	37,775,288	34,325,068	28,403,786
663	721	636	720	690	583	569
83,176	39,487	60,565	50,472	42,375	59,249	59,860
4,346,972	3,895,536	3,753,784	3,971,678	2,475,059	2,818,563	3,457,633
52	99	62	79	58	48	58

年 度		平成13年度	14年度	15年度	16年度	17年度		
総 計		数量 112,350,718 金額 40,717,822,258	111,340,140 41,186,053,821	109,714,657 38,179,411,436	102,252,705 37,692,097,613	101,242,964 34,943,640,401		
青 果 部	開 市 日 数		272	273	277	278	274	
	合 計	年 間 取 扱 高	数量 83,255,184 金額 16,902,373,371 単 価 203	82,738,529 18,037,594,269 218	82,270,623 17,404,277,801 212	77,572,581 18,010,210,926 232	77,760,488 16,384,959,032 211	
		一 日 平 均 取 扱 高	数量 306,085 金額 62,141,079	303,072 66,071,774	297,006 62,831,328	279,038 64,784,931	283,797 59,799,121	
	野 菜		数量 41,907,429 金額 6,902,306,489 単 価 165	41,944,757 7,905,535,864 188	41,985,827 7,601,898,679 181	39,794,874 7,716,775,216 194	38,421,841 6,947,044,411 181	
	果 実		数量 39,518,429 金額 9,353,726,486 単 価 237	39,024,041 9,503,686,401 244	38,585,220 9,219,811,939 239	36,196,261 9,712,209,112 268	37,761,996 8,881,959,758 235	
	鳥 卵 ・ 加 工 品		数量 1,829,326 金額 646,340,396 単 価 353	1,769,731 628,372,004 355	1,699,576 582,567,183 343	1,581,446 581,226,598 368	1,576,651 555,954,863 353	
	水 産 物 部	開 市 日 数		272	273	277	278	274
		合 計	年 間 取 扱 高	数量 29,095,534 金額 22,675,399,514 単 価 779	28,601,611 22,024,685,716 770	27,444,034 19,676,045,405 717	24,680,124 18,580,197,684 753	23,482,476 17,512,724,340 746
			一 日 平 均 取 扱 高	数量 106,969 金額 83,365,439	104,768 80,676,504	99,076 71,032,655	88,777 66,835,243	85,702 63,915,052
		鮮 魚		数量 13,314,382 金額 9,772,140,801 単 価 734	12,234,527 9,016,062,491 737	12,845,358 8,635,913,742 672	11,775,269 8,506,917,142 722	11,680,776 8,029,574,679 687
冷 凍		数量 8,424,859 金額 6,066,368,668 単 価 720	9,270,117 6,498,177,236 701	7,835,627 4,958,751,004 633	6,313,204 4,167,725,154 660	5,204,788 3,729,475,166 717		
塩 干 ・ 加 工 品		数量 7,356,293 金額 6,836,890,045 単 価 929	7,096,967 6,510,445,989 917	6,763,049 6,081,380,659 899	6,591,651 5,905,555,388 896	6,596,912 5,753,674,495 872		
花 き 部		開 市 日 数		288	289	290	290	291
		合 計	年 間 取 扱 高	数量 19,198,006 金額 1,140,049,373 単 価 59	18,409,795 1,123,773,836 61	18,221,960 1,099,088,230 60	17,878,210 1,101,689,003 62	17,083,872 1,045,957,029 61
			一 日 平 均 取 扱 高	数量 66,660 金額 3,958,505	63,702 3,888,491	62,834 3,789,959	61,649 3,798,928	58,707 3,594,354
		切 り 花		数量 18,438,880 金額 903,820,469 単 価 49	17,715,246 902,360,932 51	17,324,822 899,396,477 52	16,730,130 912,591,321 55	16,022,037 863,775,182 54
	鉢 物		数量 427,715 金額 161,858,475 単 価 378	421,786 153,338,448 364	459,052 143,148,080 312	442,988 138,617,378 313	406,786 130,523,949 321	
	観 葉 植 物		数量 41,967 金額 23,491,105 単 価 560	57,957 27,035,494 466	56,024 19,985,356 357	46,811 15,550,467 332	38,835 15,629,005 402	
	花 木 ・ 庭 木		数量 154,259 金額 15,979,225 単 価 104	127,394 13,023,051 102	138,840 12,254,468 88	164,375 12,456,194 76	157,031 11,212,841 71	
	苗 物		数量 82,907 金額 32,144,142 単 価 388	56,844 25,437,731 448	222,166 22,436,636 101	474,598 21,183,366 45	431,041 23,212,078 54	
	球 根 ・ 種 子		数量 52,278 金額 2,755,957 単 価 53	30,568 2,578,180 84	21,056 1,867,213 89	14,925 827,122 55	13,924 1,112,668 80	
	そ の 他		数量 金額 単 価			4,383 463,155 106	14,218 491,306 35	

単位：数量…kg・本・鉢・個／金額・単価…円 ※ 総計数量は花き部を除く

18年度	19年度	20年度	21年度	22年度	23年度	24年度
93,066,934	95,073,532	93,847,220	90,770,299	81,932,763	79,195,002	81,583,178
35,199,978,396	34,449,598,091	33,187,980,610	31,522,961,566	31,024,271,704	27,293,701,765	28,625,575,019
274	274	277	275	272	274	267
70,717,644	72,006,867	72,667,788	70,910,406	63,912,645	65,000,062	66,340,956
16,955,079,134	16,479,623,919	16,368,267,475	15,460,434,614	16,102,650,113	14,867,151,371	14,877,616,991
240	229	225	218	252	229	224
258,094	262,799	262,339	257,856	234,973	237,227	248,468
61,879,851	60,144,613	59,091,218	56,219,762	59,200,920	54,259,677	55,721,412
36,145,684	35,912,961	35,294,171	34,530,129	33,397,039	34,165,938	37,013,480
6,882,415,536	6,686,653,387	6,561,415,116	6,633,068,691	7,077,992,461	6,528,451,887	6,861,404,015
190	186	186	192	212	191	185
33,073,899	34,821,835	36,220,154	35,177,111	29,424,491	30,007,729	28,522,077
9,526,697,543	9,319,740,224	9,352,679,306	8,403,540,029	8,632,202,993	8,103,813,416	7,795,779,090
288	268	258	239	293	270	273
1,498,061	1,272,071	1,153,463	1,203,166	1,091,115	826,395	805,399
545,966,055	473,230,308	454,173,053	423,825,894	392,454,659	234,886,068	220,433,886
364	372	394	352	360	284	274
274	274	277	275	273	276	270
22,349,290	23,066,665	21,179,432	19,859,893	18,020,118	14,194,940	15,242,222
17,228,625,469	16,962,056,821	15,901,378,451	15,168,934,826	14,070,013,038	11,643,723,160	12,957,825,195
771	735	751	764	781	820	850
81,567	84,185	76,460	72,218	66,008	51,431	56,453
62,878,195	61,905,317	57,405,698	55,159,763	51,538,509	42,187,403	47,991,945
10,817,639	10,863,292	10,357,479	9,716,038	8,946,226	6,671,325	6,980,893
7,659,713,089	7,538,852,329	7,185,027,289	6,801,430,562	6,278,323,720	4,849,245,111	5,414,828,103
708	694	694	700	702	727	776
5,207,168	6,066,580	5,453,843	4,900,796	4,332,356	3,563,595	4,108,902
3,823,857,924	3,940,471,732	3,709,670,268	3,533,548,716	3,387,388,025	3,032,115,436	3,523,940,981
734	650	680	721	782	851	858
6,324,483	6,136,793	5,368,110	5,243,059	4,741,536	3,960,020	4,152,427
5,745,054,456	5,482,732,760	5,006,680,894	4,833,955,548	4,404,301,293	3,762,362,613	4,019,056,111
908	893	933	922	929	950	968
289	286	280	283	285	283	281
16,164,870	16,185,998	15,426,811	14,977,612	13,129,582	12,485,617	13,025,143
1,016,273,793	1,007,917,351	918,334,684	893,592,126	851,608,553	782,827,234	790,132,833
63	62	60	60	65	63	61
55,934	56,594	55,096	52,924	46,069	44,119	46,353
3,516,518	3,524,187	3,279,767	3,157,569	2,988,100	2,766,174	2,811,861
15,209,658	15,297,386	14,516,696	14,153,886	12,415,850	12,053,704	12,565,263
845,974,910	848,608,347	766,560,537	752,326,809	721,983,720	689,952,115	692,341,359
56	55	53	53	58	57	55
380,209	318,831	286,876	285,414	255,266	163,718	151,688
122,050,669	113,132,118	109,803,782	102,624,500	94,980,002	68,801,077	69,869,746
321	355	383	360	372	420	461
32,270	26,725	20,953	18,815	18,521	12,537	12,107
13,780,423	11,430,134	9,670,136	8,725,764	7,258,873	6,645,048	6,778,310
427	428	462	464	392	530	560
102,885	123,003	136,884	125,101	97,016	72,286	95,700
11,974,294	12,949,652	9,133,700	9,687,795	9,255,048	9,109,107	10,567,778
116	105	67	77	95	126	110
414,422	382,482	439,499	369,831	329,296	180,206	187,871
21,051,229	20,335,379	22,184,690	19,219,301	17,458,353	8,077,179	10,066,437
51	53	50	52	53	45	54
18,831	23,058	16,483	12,245	11,633	2,646	12,514
1,239,252	1,175,596	864,239	785,252	651,557	133,508	509,203
66	51	52	64	56	50	41
6,595	14,513	9,420	12,320	2,000	520	
203,016	286,125	117,600	222,705	21,000	109,200	
31	20	12	18	11	210	

単位:数量…kg・本・鉢・個/金額・単価…円 ※ 総計数量は花き部を除く

年 度		25年度	26年度	27年度	28年度			
総 計	数 量	79,321,500	78,081,138	74,143,843	72,319,989			
	金 額	29,725,858,660	30,423,357,413	31,316,401,757	31,322,425,794			
青 果 部	開 市 日 数		270	268	269	265		
	合 計	年 間 取 扱 高	数 量 金 額 単 価	64,500,037 15,450,489,874 240	63,536,813 15,460,936,840 243	59,928,894 16,070,270,877 268	58,686,874 16,466,861,094 281	
		一 日 平 均 取 扱 高	数 量 金 額	238,889 57,224,037	237,078 57,690,063	222,784 59,740,784	221,460 62,139,098	
		野 菜	数 量 金 額 単 価	35,987,581 7,352,371,500 204	35,660,669 7,426,937,713 208	33,776,592 7,722,826,131 229	32,789,678 7,979,232,293 243	
	果 実	数 量 金 額 単 価	27,681,491 7,855,827,585 284	27,016,052 7,759,461,593 287	25,305,434 8,063,841,901 319	25,058,462 8,198,729,015 327		
	鳥 卵 ・ 加 工 品	数 量 金 額 単 価	830,965 242,290,789 292	860,092 274,537,534 319	846,868 283,602,845 335	838,734 288,899,786 344		
	水 産 物 部	開 市 日 数		270	270	270	265	
		合 計	年 間 取 扱 高	数 量 金 額 単 価	14,821,463 13,502,147,561 911	14,544,325 14,266,755,010 981	14,214,949 14,540,940,052 1,023	13,633,115 14,161,793,845 1,039
			一 日 平 均 取 扱 高	数 量 金 額	54,894 50,007,954	53,868 52,839,833	52,648 53,855,334	51,446 53,440,731
			鮮 魚	数 量 金 額 単 価	6,920,449 5,569,143,359 805	7,053,674 5,879,845,349 834	6,512,934 5,896,868,576 905	5,879,209 5,430,637,603 924
冷 凍		数 量 金 額 単 価	3,862,001 3,802,048,682 984	3,656,772 4,099,977,582 1,121	3,806,283 4,306,686,219 1,131	4,062,083 4,462,440,003 1,099		
塩 干 ・ 加 工 品		数 量 金 額 単 価	4,039,013 4,130,955,520 1,023	3,833,879 4,286,932,079 1,118	3,895,732 4,337,385,257 1,113	3,691,823 4,268,716,239 1,156		
花 き 部		開 市 日 数		282	276	254	255	
		合 計	年 間 取 扱 高	数 量 金 額 単 価	11,890,465 773,221,225 65	10,260,589 695,665,563 68	10,112,036 705,190,828 70	9,631,484 693,770,855 72
			一 日 平 均 取 扱 高	数 量 金 額	42,165 2,741,919	37,176 2,520,527	39,811 2,776,342	37,771 2,720,670
			切 り 花	数 量 金 額 単 価	11,509,123 686,209,508 60	9,921,314 611,349,768 62	9,788,409 624,014,482 64	9,330,126 615,583,001 66
	鉢 物	数 量 金 額 単 価	116,522 62,033,016 532	118,987 60,067,556 505	120,002 59,138,632 493	108,610 55,840,446 514		
	観 葉 植 物	数 量 金 額 単 価	10,332 5,824,415 564	5,393 6,459,277 1,198	4,208 5,813,067 1,381	4,428 6,439,035 1,454		
	花 木 ・ 庭 木	数 量 金 額 単 価	76,907 9,556,240 124	71,269 9,886,482 139	70,061 9,140,753 130	64,562 9,220,521 143		
	苗 物	数 量 金 額 単 価	168,179 9,219,795 55	139,102 7,682,062 55	124,773 6,835,656 55	118,101 6,324,481 54		
	球 根 ・ 種 子	数 量 金 額 単 価	9,402 378,251 40	4,524 220,418 49	4,583 248,238 54	5,657 363,371 64		
	そ の 他	数 量 金 額 単 価						

3 部門別取扱高比率図（金額）

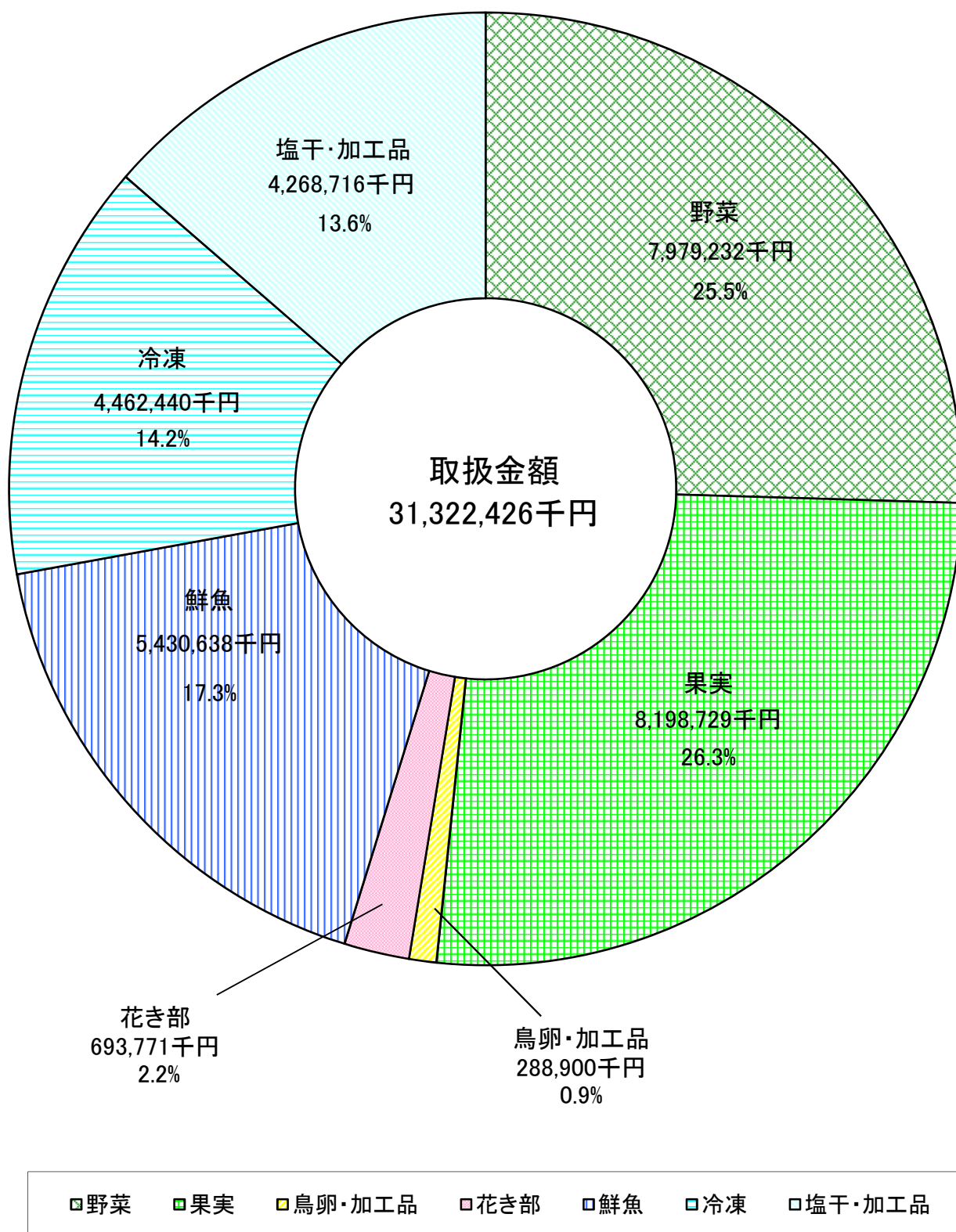

4 委託・買付取扱種目別推移表

単位:比率…%/数量…kg/金額…円

区	分			18年度	19年度	20年度	21年度	22年度	23年度	24年度	25年度	26年度	27年度	28年度	
				数量	金額	数量	金額	数量	金額	数量	金額	数量	金額	数量	金額
青 果 部	合計	委託	数量	76.5	78.2	75.9	77.3	76.9	76.9	75.5	76.5	77.7	77.4	45,264,801	77.1
		金額	79.1	79.5	78.1	79.0	81.0	79.0	78.5	78.2	77.7	78.8	13,083,744,880	79.5	
		買付	数量	23.5	21.8	24.1	22.7	23.1	23.1	24.5	23.5	22.3	22.6	13,422,073	22.9
			金額	20.9	20.5	21.9	21.0	19.0	21.0	21.5	21.8	22.3	21.2	3,383,116,214	20.5
	野菜	委託	数量	80.5	81.6	79.0	79.4	78.8	75.9	74.6	75.3	77.1	76.1	24,493,485	74.7
		金額	80.4	80.4	78.5	78.0	79.4	74.5	73.3	73.4	73.6	74.8	5,934,218,288	74.4	
		買付	数量	19.5	18.4	21.0	20.6	21.2	24.1	25.4	24.7	22.9	23.9	8,296,193	25.3
			金額	19.6	19.6	21.5	22.0	20.6	25.5	26.7	26.6	26.4	25.2	2,045,014,005	25.6
	果実	委託	数量	72.4	74.9	73.0	75.5	75.0	78.3	76.9	78.6	79.3	79.8	20,280,384	80.9
		金額	78.9	79.4	78.2	80.4	82.8	83.1	83.4	83.4	82.5	83.3	6,978,061,276	85.1	
		買付	数量	27.6	25.1	27.0	24.5	25.0	21.7	23.1	21.4	20.7	20.2	4,778,078	19.1
			金額	21.1	20.6	21.8	19.6	17.2	16.9	16.6	16.6	17.5	16.7	1,220,667,739	14.9
鳥卵 加工品	委託	数量	69.6	73.2	70.2	66.8	67.9	65.3	67.3	56.2	55.6	57.4	490,932	58.5	
	金額	65.8	70.1	69.1	67.2	70.4	65.5	65.3	55.5	55.4	58.3	171,465,316	59.4		
	買付	数量	30.4	26.8	29.8	33.2	32.1	34.7	32.7	43.8	44.4	42.6	347,802	41.5	
		金額	34.2	29.9	30.9	32.8	29.6	34.5	34.7	44.5	44.6	41.7	117,434,470	40.6	
水 産 物 部	合計	委託	数量	53.5	51.1	51.3	50.6	50.3	47.5	44.5	44.7	45.0	42.2	5,561,612	40.8
		金額	44.9	44.5	44.4	43.7	42.0	38.6	36.6	35.7	34.7	33.3	4,508,089,878	31.8	
		買付	数量	46.5	48.9	48.7	49.4	49.7	52.5	55.5	55.3	55.0	57.8	8,071,503	59.2
			金額	55.1	55.5	55.6	56.3	58.0	61.4	63.4	64.3	65.3	66.7	9,653,703,967	68.2
	鮮魚	委託	数量	81.6	80.6	80.8	78.0	78.9	77.8	76.6	77.7	77.2	76.7	4,630,728	78.8
		金額	72.6	72.3	72.5	71.2	70.4	69.0	67.3	67.6	66.9	65.9	3,610,450,108	66.5	
		買付	数量	18.4	19.4	19.2	22.0	21.1	22.2	23.4	22.3	22.8	23.3	1,248,481	21.2
			金額	27.4	27.7	27.5	28.8	29.6	31.0	32.7	32.4	33.1	34.1	1,820,187,495	33.5
	冷凍	委託	数量	1.0	0.9	0.8	1.5	1.0	1.2	1.1	1.0	1.2	1.1	39,269	1.0
		金額	0.9	1.0	0.7	1.2	0.8	0.9	0.8	0.7	0.7	0.7	26,635,195	0.6	
		買付	数量	99.0	99.1	99.2	98.5	99.0	98.8	98.9	99.0	98.8	98.9	4,022,814	99.0
			金額	99.1	99.0	99.3	98.8	99.2	99.1	99.2	99.3	99.3	99.3	4,435,804,808	99.4
塩干 加工品	委託	数量	48.6	48.5	45.8	45.7	41.6	38.1	33.6	29.9	27.6	24.8	891,615	24.2	
	金額	37.2	37.6	36.5	35.9	33.2	29.9	26.6	24.9	22.9	21.4	871,004,575	20.4		
	買付	数量	51.4	51.5	54.2	54.3	58.4	61.9	66.4	70.1	72.4	75.2	2,800,208	75.8	
		金額	62.8	62.4	63.5	64.1	66.8	70.1	73.4	75.1	77.1	78.6	3,397,711,664	79.6	
花 き 部	合計	委託	数量	86.4	84.8	88.2	88.9	87.2	86.5	88.2	88.0	86.8	81.3	7,722,928	80.2
		金額	81.0	79.3	82.1	83.3	81.7	81.6	82.8	83.0	81.3	76.2	516,273,232	74.4	
		買付	数量	13.6	15.2	11.8	11.1	12.8	13.5	11.8	12.0	13.2	18.7	1,908,556	19.8
			金額	19.0	20.7	17.9	16.7	18.3	18.4	17.2	17.0	18.7	23.8	177,497,623	25.6
	切り花	委託	数量	85.9	84.2	87.7	88.4	86.6	86.1	87.9	87.8	86.6	80.8	7,435,655	79.7
		金額	79.8	78.1	81.2	82.4	80.5	80.3	81.9	82.6	81.3	75.6	451,796,906	73.4	
		買付	数量	14.1	15.8	12.3	11.6	13.4	13.9	12.1	12.2	13.4	19.2	1,894,471	20.3
			金額	20.2	21.9	18.8	17.6	19.5	19.7	18.1	17.4	18.7	24.4	163,786,095	26.6
	鉢物	委託	数量	91.0	90.2	91.1	91.9	92.3	95.5	91.2	86.8	87.0	87.8	98,730	90.9
		金額	85.1	83.7	84.0	86.4	86.0	91.4	88.5	84.7	81.1	80.2	46,557,349	83.4	
		買付	数量	9.0	9.8	8.9	8.1	7.7	4.5	8.8	13.2	13.0	12.2	9,880	9.1
			金額	14.9	16.3	16.0	13.6	14.0	8.6	11.5	15.3	18.9	19.8	9,283,097	16.6
観葉植物	委託	数量	86.8	82.0	87.0	90.8	93.7	88.9	88.0	88.2	60.2	56.4	1,998	45.1	
	金額	77.6	71.0	73.8	76.5	78.2	75.2	70.6	61.1	37.7	36.9	2,283,239	35.5		
	買付	数量	13.2	18.0	13.0	9.2	6.3	11.1	12.0	11.8	39.8	43.6	2,430	54.9	
		金額	22.4	29.0	26.2	23.5	21.8	24.8	29.4	38.9	62.3	63.1	4,155,796	64.5	
花木 庭木	委託	数量	99.5	99.6	99.8	99.8	99.8	100.0	99.8	99.9	99.4	99.5	64,145	99.4	
	金額	98.9	98.9	99.3	99.1	99.3	99.7	99.2	99.3	98.0	99.0	91,111,096	98.8		
	買付	数量	0.5	0.4	0.2	0.2	0.2	0.0	0.2	0.1	0.6	0.5	417	0.6	
		金額	1.1	1.1	0.7	0.9	0.7	0.3	0.8	0.7	2.0	1.0	109,425	1.2	
苗木	委託	数量	96.8	97.9	98.8	98.8	98.5	97.1	98.3	96.1	97.6	98.2	116,743	98.9	
	金額	95.8	95.9	97.8	97.7	96.2	95.8	97.3	93.9	95.7	96.4	6,161,271	97.4		
	買付	数量	3.2	2.1	1.2	1.2	1.5	2.9	1.7	3.9	2.4	1.8	1,358	1.1	
		金額	4.2	4.1	2.2	2.3	3.8	4.2	2.7	6.1	4.3	3.6	163,210	2.6	
球根 種子	委託	数量	100.0	100.0	100.0	100.0	100.0	100.0	100.0	99.8	100.0	100.0	97.8	5,657	100.0
	金額	100.0	100.0	100.0	100.0	100.0	100.0	100.0	98.0	100.0	100.0	96.1	363,371	100.0	
	買付	数量	-	-	-	-	-	-	-	0.2	0.0	0.0	2.2	0	0.0
		金額	-	-	-	-	-	-	-	-	2.0	0.0	0.0	3.9	0
その他	委託	数量	100.0	100.0	100.0	100.0	100.0	100.0	100.0	-	-	-	-	0	-
	金額	100.0	100.0	100.0	100.0	100.0	100.0	100.0	100.0	-	-	-	-	0	-
	買付	数量	-	-	-	-	-	-	-	-	-	-	-	0	-
		金額	-	-	-	-	-	-	-	-	-	-	-	-	0