

第4 花 き 部

1 平成24年度概況

(1) 総取扱高

本年度の開市日数は281日、総取扱数量は13,025,143本/鉢/個で前年度対比は104.3%、総取扱金額は790,132,833円で前年度対比は100.9%であった。

一ヶ月平均取扱数量は1,085,429本/鉢/個で、最高は3月の1,875,705本/鉢/個、最低は1月の779,400本/鉢/個であった。

一日平均取扱数量は46,353本/鉢/個で、最高は8月6日の310,653本/鉢/個、最低は12月27日の1,016本/鉢/個であり、また、一日平均取扱金額は2,811,861円で、最高は8月6日の17,489,987円、最低は、11月8日の1,751,505円であった。

種別取扱数量では、切り花は12,565,263本で前年度対比104.2%、鉢物は151,688鉢で前年度対比92.7%、観葉植物は12,107鉢で前年度対比96.6%、花木・庭木は95,700鉢で前年度対比132.4%、苗物は187,871本で前年度対比104.3%、球根・種子は12,514個で前年度対比472.9%となっている。

また、種別取扱金額では、切り花は692,341,359円で前年度対比100.3%、鉢物は69,869,746円で前年度対比101.6%、観葉植物は6,778,310円で前年度対比102.0%、花木・庭木は10,567,778円で前年度対比116.0%、苗物は10,066,437円で前年度対比124.6%、球根・種子は509,203円で前年度対比381.4%となっている。

(2) 出荷地別取扱状況

順位	取扱数量		取扱金額	
	出荷地	割合	出荷地	割合
1	愛知	17.2	愛知	19.6
2	福島	12.8	福島	12.5
3	パキスタン	8.6	パキスタン	7.5
4	沖縄	8.5	茨城	6.9
5	千葉	7.3	千葉	5.8
6	茨城	5.5	沖縄	5.7
7	コロンビア	4.5	静岡	4.1
8	東京	4.2	コロンビア	3.5
9	静岡	3.4	東京	3.4
10	長野	2.3	埼玉	3.0
11	岩手	2.3	群馬	2.8
12	群馬	2.2	岩手	2.4
13	鹿児島	1.9	山形	2.4
14	中国	1.7	長野	2.3
15	大阪	1.5	高知	2.0
	計	83.9	計	83.9

(3) 本・鉢・個あたりの平均単価

本年度の総平均単価は61円で前年度対比96.8%、種別にみると切り花は55円で前年度対比96.5%、鉢物は461円で前年度対比109.8%、観葉植物は560円で前年度対比105.7%、花木・庭木は110円で前年度対比87.3%、苗物は54円で前年度対比120.0%、球根・種子は41円で前年度対比82.0%となっている。

2 取扱

(1) 総括表

区分		合計	4月	5月	6月	7月	8月
開市日数		281日	25日	26日	26日	22日	21日
合計	年間取扱高	数量 13,025,143 金額 790,132,833 単価 61	881,474 55,509,232 63	993,863 62,486,661 63	907,509 50,678,282 56	916,592 43,897,309 48	1,639,376 101,935,066 62
	一日平均取扱高	数量 46,353 金額 2,811,861	35,259 2,220,369	38,226 2,403,333	34,904 1,949,165	41,663 1,995,332	78,066 4,854,051
切り花	数量	12,565,263	841,176	899,231	862,478	895,625	1,632,362
	金額	692,341,359	46,872,445	44,510,871	43,126,345	37,788,513	97,996,452
	単価	55	56	49	50	42	60
鉢物	数量	151,688	15,669	29,750	12,892	10,005	4,675
	金額	69,869,746	6,360,039	13,647,732	4,661,129	4,599,074	3,313,727
	単価	461	406	459	362	460	709
観葉植物	数量	12,107	984	2,632	4,031	1,587	674
	金額	6,778,310	515,330	1,311,240	1,329,668	944,885	537,674
	単価	560	524	498	330	595	798
花木・庭木	数量	95,700	302	240	129	21	
	金額	10,567,778	178,395	112,770	59,535	13,125	
	単価	110	591	470	462	625	
苗物	数量	187,871	22,343	61,910	27,979	9,354	1,665
	金額	10,066,437	1,541,023	2,898,798	1,501,605	551,712	87,213
	単価	54	69	47	54	59	52
球根・種子	数量	12,514	1,000	100			
	金額	509,203	42,000	5,250			
	単価	41	42	53			
その他	数量						
	金額						
	単価						

ア 月別取扱数量推移図

(万本)

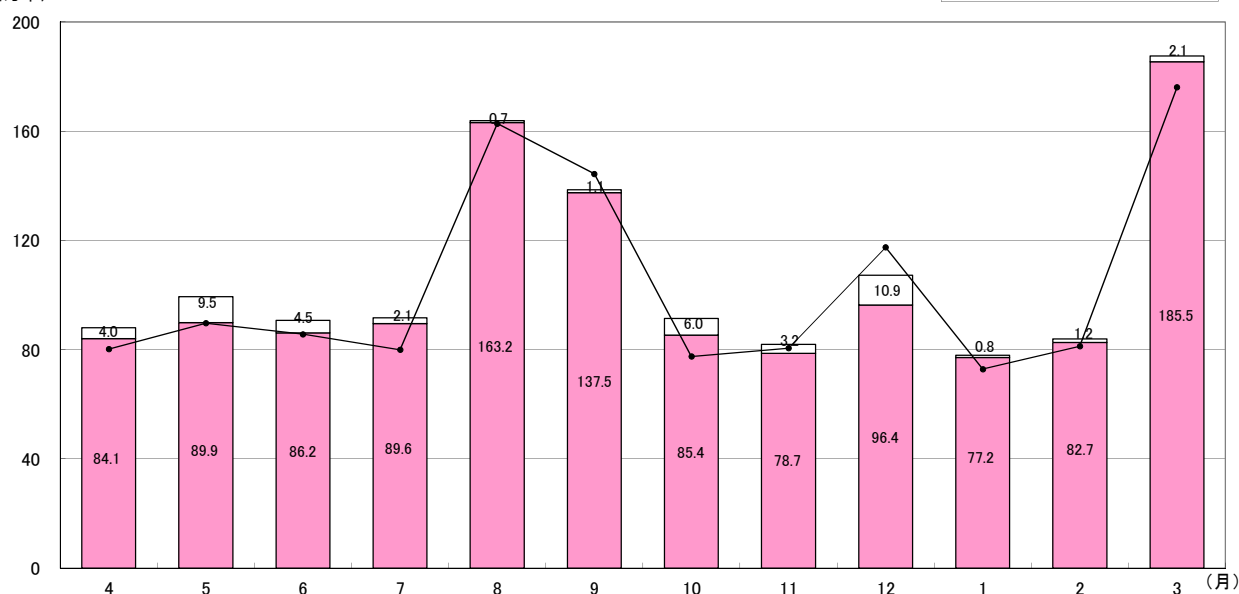

概況

単位：数量…本・鉢・個／金額・単価…円

9月	10月	11月	12月	1月	2月	3月
20日	27日	25日	24日	20日	19日	26日
1,385,717	914,107	819,499	1,073,110	779,400	838,791	1,875,705
82,202,967	54,956,737	50,755,489	84,864,082	52,663,548	50,270,641	99,912,819
59	60	62	79	68	60	53
69,286	33,856	32,780	44,713	38,970	44,147	72,143
4,110,148	2,035,435	2,030,220	3,536,003	2,633,177	2,645,823	3,842,801
1,375,057	854,044	787,297	963,954	771,801	827,205	1,855,033
78,391,392	46,348,335	42,683,130	65,576,516	49,027,177	46,111,065	93,909,118
57	54	54	68	64	56	51
8,283	14,659	15,193	11,974	7,314	8,869	12,405
3,255,169	5,759,923	6,748,833	9,151,023	3,515,936	3,801,841	5,055,320
393	393	444	764	481	429	408
693	614	225	108	69	138	352
457,821	420,190	245,175	186,953	105,840	229,110	494,424
661	684	1,090	1,731	1,534	1,660	1,405
18	146	136	94,578		23	107
5,880	93,692	206,535	9,849,546		14,280	34,020
327	642	1,519	104		621	318
1,666	35,941	15,961	2,496	192	2,556	5,808
92,705	2,010,940	847,865	100,044	4,200	114,345	315,987
56	56	53	40	22	45	54
	8,703	687		24		2,000
	323,657	23,951		10,395		103,950
	37	35		433		52

イ 月別取扱金額推移図

(千万円)

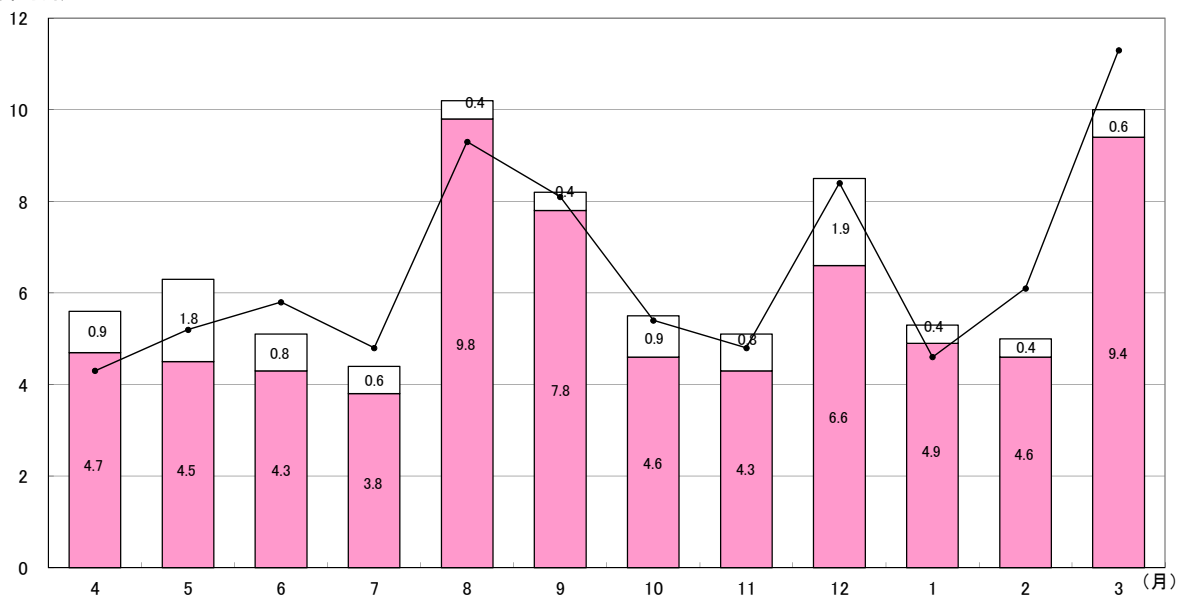

(2) 県内・県外別取扱高表

区 分		合 計	4 月	5 月	6 月	7 月	8 月	
合 計	数量	13,025,143	881,474	993,863	907,509	916,592	1,639,376	
	金額	790,132,833	55,509,232	62,486,661	50,678,282	43,897,309	101,935,066	
小 計	県 内	数量	1,664,969	34,931	89,700	84,939	218,332	514,866
		金額	98,882,275	3,425,536	8,960,260	5,331,118	8,740,274	22,524,915
	県 外	数量	11,360,174	846,543	904,163	822,570	698,260	1,124,510
		金額	691,250,558	52,083,696	53,526,401	45,347,164	35,157,035	79,410,151
切り花	県 内	数量	1,530,693	21,247	43,220	70,230	212,808	514,050
		金額	80,017,562	1,638,415	2,877,494	4,427,288	8,174,282	22,426,845
	県 外	数量	11,034,570	819,929	856,011	792,248	682,817	1,118,312
		金額	612,323,797	45,234,030	41,633,377	38,699,057	29,614,231	75,569,607
鉢 物	県 内	数量	37,263	4,492	9,013	1,313	2,017	521
		金額	12,551,724	1,226,862	4,449,596	329,648	417,900	74,907
	県 外	数量	114,425	11,177	20,737	11,579	7,988	4,154
		金額	57,318,022	5,133,177	9,198,136	4,331,481	4,181,174	3,238,820
観 葉 植 物	県 内	数量	100	0	0	0	15	55
		金額	18,165	0	0	0	3,150	12,075
	県 外	数量	12,007	984	2,632	4,031	1,572	619
		金額	6,760,145	515,330	1,311,240	1,329,668	941,735	525,599
花 木 庭 木	県 内	数量	578	260	0	0	0	0
		金額	1,881,810	87,675	0	0	0	0
	県 外	数量	95,122	42	240	129	21	0
		金額	8,685,968	90,720	112,770	59,535	13,125	0
苗 物	県 内	数量	96,335	8,932	37,467	13,396	3,492	240
		金額	4,413,014	472,584	1,633,170	574,182	144,942	11,088
	県 外	数量	91,536	13,411	24,443	14,583	5,862	1,425
		金額	5,653,423	1,068,439	1,265,628	927,423	406,770	76,125
球 根 種 子	県 内	数量	0	0	0	0	0	0
		金額	0	0	0	0	0	0
	県 外	数量	12,514	1,000	100	0	0	0
		金額	509,203	42,000	5,250	0	0	0
その他	県 内	数量	0	0	0	0	0	0
		金額	0	0	0	0	0	0
	県 外	数量	0	0	0	0	0	0
		金額	0	0	0	0	0	0

単位：数量…本・鉢・個／金額…円

9 月	10 月	11 月	12 月	1 月	2 月	3 月
1,385,717	914,107	819,499	1,073,110	779,400	838,791	1,875,705
82,202,967	54,956,737	50,755,489	84,864,082	52,663,548	50,270,641	99,912,819
473,473	109,347	35,987	33,198	14,839	21,880	33,477
22,233,871	6,488,015	4,404,057	8,885,730	2,393,901	2,588,996	2,905,602
912,244	804,760	783,512	1,039,912	764,561	816,911	1,842,228
59,969,096	48,468,722	46,351,432	75,978,352	50,269,647	47,681,645	97,007,217
472,996	83,299	24,515	29,034	13,958	18,626	26,710
22,186,348	4,792,232	2,546,439	4,581,108	2,165,095	2,094,519	2,107,497
902,061	770,745	762,782	934,920	757,843	808,579	1,828,323
56,205,044	41,556,103	40,136,691	60,995,408	46,862,082	44,016,546	91,801,621
393	3,200	3,930	3,495	881	3,254	4,754
46,893	558,160	1,473,927	2,527,329	228,806	494,477	723,219
7,890	11,459	11,263	8,479	6,433	5,615	7,651
3,208,276	5,201,763	5,274,906	6,623,694	3,287,130	3,307,364	4,332,101
0	20	10	0	0	0	0
0	2,100	840	0	0	0	0
693	594	215	108	69	138	352
457,821	418,090	244,335	186,953	105,840	229,110	494,424
0	0	0	213	0	0	105
0	0	0	1,764,315	0	0	29,820
18	146	136	94,365	0	23	2
5,880	93,692	206,535	8,085,231	0	14,280	4,200
84	22,828	7,532	456	0	0	1,908
630	1,135,523	382,851	12,978	0	0	45,066
1,582	13,113	8,429	2,040	192	2,556	3,900
92,075	875,417	465,014	87,066	4,200	114,345	270,921
0	0	0	0	0	0	0
0	0	0	0	0	0	0
0	8,703	687	0	24	0	2,000
0	323,657	23,951	0	10,395	0	103,950
0	0	0	0	0	0	0
0	0	0	0	0	0	0
0	0	0	0	0	0	0
0	0	0	0	0	0	0

(3) 委託・買付別取扱高表

区 分		合 計	4 月	5 月	6 月	7 月	8 月	
合 計	数量	13,025,143	881,474	993,863	907,509	916,592	1,639,376	
	金額	790,132,833	55,509,232	62,486,661	50,678,282	43,897,309	101,935,066	
小 計	委 託	数量	11,484,035	799,323	885,376	736,681	749,742	1,398,459
		金額	654,473,400	47,094,395	52,145,242	38,267,607	33,611,918	81,767,401
	買 付	数量	1,541,108	82,151	108,487	170,828	166,850	240,917
		金額	135,659,433	8,414,837	10,341,419	12,410,675	10,285,391	20,167,665
切り花	委 託	数量	11,042,337	759,553	791,992	692,792	729,455	1,392,407
		金額	567,098,886	39,077,035	35,376,637	31,045,097	28,144,253	78,705,915
	買 付	数量	1,522,926	81,623	107,239	169,686	166,170	239,955
		金額	125,242,473	7,795,410	9,134,234	12,081,248	9,644,260	19,290,537
鉢 物	委 託	数量	138,373	15,274	29,056	12,800	9,435	3,800
		金額	61,803,392	5,913,894	12,867,792	4,613,060	4,071,207	2,596,724
	買 付	数量	13,315	395	694	92	570	875
		金額	8,066,354	446,145	779,940	48,069	527,867	717,003
観 葉 植 物	委 託	数量	10,657	886	2,384	3,763	1,501	587
		金額	4,787,005	348,611	928,725	1,155,998	833,637	377,549
	買 付	数量	1,450	98	248	268	86	87
		金額	1,991,305	166,719	382,515	173,670	111,248	160,125
花 木 庭 木	委 託	数量	95,462	302	228	129	21	0
		金額	10,486,928	178,395	100,170	59,535	13,125	0
	買 付	数量	238	0	12	0	0	0
		金額	80,850	0	12,600	0	0	0
苗 物	委 託	数量	184,716	22,308	61,616	27,197	9,330	1,665
		金額	9,798,381	1,534,460	2,866,668	1,393,917	549,696	87,213
	買 付	数量	3,155	35	294	782	24	0
		金額	268,056	6,563	32,130	107,688	2,016	0
球 根 種 子	委 託	数量	12,490	1,000	100	0	0	0
		金額	498,808	42,000	5,250	0	0	0
	買 付	数量	24	0	0	0	0	0
		金額	10,395	0	0	0	0	0
その他	委 託	数量	0	0	0	0	0	0
		金額	0	0	0	0	0	0
	買 付	数量	0	0	0	0	0	0
		金額	0	0	0	0	0	0

単位:数量…本・鉢・個／金額…円

9 月	10 月	11 月	12 月	1 月	2 月	3 月
1,385,717	914,107	819,499	1,073,110	779,400	838,791	1,875,705
82,202,967	54,956,737	50,755,489	84,864,082	52,663,548	50,270,641	99,912,819
1,232,716	780,729	694,672	970,505	675,858	763,272	1,796,702
69,701,179	42,517,842	39,008,981	74,071,074	42,466,788	42,671,633	91,149,340
153,001	133,378	124,827	102,605	103,542	75,519	79,003
12,501,788	12,438,895	11,746,508	10,793,008	10,196,760	7,599,008	8,763,479
1,222,929	725,525	664,159	863,284	670,081	752,795	1,777,365
66,338,270	35,323,298	31,968,730	56,029,795	39,740,242	39,227,580	86,122,034
152,128	128,519	123,138	100,670	101,720	74,410	77,668
12,053,122	11,025,037	10,714,400	9,546,721	9,286,935	6,883,485	7,787,084
7,496	11,183	13,648	10,324	5,746	8,026	11,585
2,911,031	4,580,069	5,821,515	8,088,066	2,680,136	3,183,023	4,476,875
787	3,476	1,545	1,650	1,568	843	820
344,138	1,179,854	927,318	1,062,957	835,800	618,818	578,445
622	456	101	49	31	104	173
358,806	273,746	143,115	71,873	46,410	141,015	107,520
71	158	124	59	38	34	179
99,015	146,444	102,060	115,080	59,430	88,095	386,904
18	146	136	94,352	0	23	107
5,880	93,692	206,535	9,781,296	0	14,280	34,020
0	0	0	226	0	0	0
0	0	0	68,250	0	0	0
1,651	34,716	15,941	2,496	0	2,324	5,472
87,192	1,923,380	845,135	100,044	0	105,735	304,941
15	1,225	20	0	192	232	336
5,513	87,560	2,730	0	4,200	8,610	11,046
0	8,703	687	0	0	0	2,000
0	323,657	23,951	0	0	0	103,950
0	0	0	0	24	0	0
0	0	0	0	10,395	0	0
0	0	0	0	0	0	0
0	0	0	0	0	0	0
0	0	0	0	0	0	0
0	0	0	0	0	0	0

3 種 別 ・ 出 荷

種別 出荷地別	合計		切 花		鉢 物		その他	
	数 量	金 額	数 量	金 額	数 量	金 額	数 量	金 額
福島	1,665,269	98,882,270	1,530,993	80,017,560	37,263	12,551,721	97,013	6,312,989
北海道	33,838	2,981,570	32,758	2,891,606	1,080	89,964		
青森	20,721	1,751,689	17,265	1,560,169	3,456	191,520		
岩手	294,243	19,293,015	293,990	18,899,475	253	393,540		
宮城	500	43,050	500	43,050				
秋田	212	54,495	212	54,495				
山形	189,591	18,635,804	161,743	15,439,541	11,252	2,432,955	16,596	763,308
茨城	713,557	54,469,401	560,690	32,803,040	34,179	13,579,377	118,688	8,086,985
栃木	116,923	15,183,473	88,797	6,400,979	21,002	8,343,237	7,124	439,257
群馬	289,442	22,247,657	289,441	22,226,657			1	21,000
埼玉	184,660	23,889,107	170,465	8,465,027	8,675	12,994,076	5,520	2,430,005
千葉	948,571	45,656,326	903,293	38,211,910	4,192	3,135,689	41,086	4,308,728
東京	540,950	27,105,587	530,838	20,943,620	7,210	4,605,027	2,902	1,556,940
神奈川	10,723	1,034,103	10,410	502,698	313	531,405		
新潟	140,048	13,542,202	130,551	13,159,997	207	40,898	9,290	341,308
富山								
石川	5,000	457,800	5,000	457,800				
福井								
山梨	3,406	384,773	3,406	384,773				
長野	305,960	18,535,361	305,656	16,241,321	304	2,294,040		
岐阜	12,900	2,436,945			9,147	1,609,430	3,753	827,516
静岡	443,067	32,283,017	431,650	26,234,051	7,589	4,032,767	3,828	2,016,200
愛知	2,234,445	154,958,129	2,226,608	151,125,524	5,566	3,044,097	2,271	788,508
三重								
滋賀								
京都	22,680	896,700	22,560	867,720			120	28,980
大阪	190,862	11,082,041	190,862	11,082,041				
兵庫	2,010	58,695	2,010	58,695				
奈良	24,020	615,983	24,020	615,983				
和歌山	127,596	5,618,414	127,596	5,618,414				
鳥取								
島根	100	10,185	100	10,185				
岡山	8	5,880	8	5,880				
広島								
山口	12	6,300	12	6,300				
徳島	6,637	533,442	6,637	533,442				
香川	3,030	182,070	3,030	182,070				
愛媛								

地 別 取 扱 高 表

単位：本/鉢/個・円

種別 出荷地別	合計		切 花		鉢 物		その他	
	数 量	金 額	数 量	金 額	数 量	金 額	数 量	金 額
高知	88,181	15,676,238	88,181	15,676,238				
福岡	20,984	1,686,300	20,984	1,686,300				
佐賀	3,185	43,549	3,185	43,549				
長崎	100	7,350	100	7,350				
熊本	93,536	10,640,091	93,536	10,640,091				
大分	125,900	4,117,628	125,900	4,117,628				
宮崎	168,350	4,124,453	168,350	4,124,453				
鹿児島	245,340	8,399,612	245,340	8,399,612				
沖縄	1,110,408	45,251,441	1,110,408	45,251,441				
アメリカ	95,846	1,850,730	95,846	1,850,730				
コロンビア	591,363	27,557,019	591,363	27,557,019				
チリ	865	26,460	865	26,460				
ベトナム	174,870	6,705,195	174,870	6,705,195				
インドネシア	8,320	207,690	8,320	207,690				
台湾	114,283	8,496,149	114,283	8,496,149				
韓国	134,057	8,081,367	134,057	8,081,367				
中国	225,782	7,830,806	225,782	7,830,806				
パキスタン	1,116,681	59,077,830	1,116,681	59,077,830				
タイ	139,761	4,728,287	139,761	4,728,287				
ニュージーランド	9,133	1,748,922	9,133	1,748,922				
オーストラリア	537	94,815	537	94,815				
オランダ	205	51,293	205	51,293				
イスラエル	3,260	188,790	3,260	188,790				
エクアドル	3,980	160,913	3,980	160,913				
南アフリカ	6,055	232,470	6,055	232,470				
総 計	13,025,143	790,132,833	12,565,263	692,341,359	151,688	69,869,746	308,192	27,921,728
平均単価		61		55		461		91

4 品目別取扱高順位表

(1) (切り花)

数量 順位	品 目	数量(本)	比率(%)	金額 順位	金 額	比率(%)	平均単価
1	大 菊 計	3,149,341	25.1	1	194,458,824	28.1	62
2	ス プ レ ー 菊	1,626,770	12.9	2	93,286,494	13.5	57
3	カ ー ネ ー 計	1,479,037	11.8	3	55,885,783	8.1	38
4	小 菊	1,151,160	9.2	5	36,051,036	5.2	31
5	バ ラ 計	559,584	4.5	6	35,138,003	5.1	63
6	百 合 計	351,798	2.8	4	52,024,823	7.5	148
7	ラ ン 計	345,678	2.8	7	28,967,673	4.2	84
8	ス イ ト ピ ー	285,870	2.3	14	7,462,823	1.1	26
9	トルコキキョウ	268,983	2.1	8	28,549,768	4.1	106
10	リ ん ど う	260,782	2.1	11	11,183,471	1.6	43
11	ス タ ー チ ー ス	247,841	2.0	10	12,998,255	1.9	52
12	ガ ー ベ ラ	203,746	1.6	15	5,252,205	0.8	26
13	フェニックス(葉)	172,830	1.4	16	4,485,023	0.6	26
14	ス ト ッ ク	129,461	1.0	13	8,563,669	1.2	66
15	か す み 草	127,380	1.0	12	11,048,573	1.6	87
16	ス ナ ッ プ	97,505	0.8	17	4,413,150	0.6	45
17	榊 (枝)	91,433	0.7	9	17,156,979	2.5	188
18	チュ ー リ ッ プ	88,780	0.7	18	4,310,985	0.6	49
19	フ リ ー ジ ア	69,000	0.5	20	2,464,140	0.4	36
20	ケ イ ト ウ	58,313	0.5	25	1,743,688	0.3	30
21	柳 (枝) 計	57,258	0.5	21	2,294,854	0.3	40
22	ア ス タ ー	55,988	0.4	19	2,683,763	0.4	48
23	ソ テ ツ (葉)	50,800	0.4	23	2,177,805	0.3	43
24	き ん せ ん か	50,150	0.4	26	1,468,373	0.2	29
25	グ ラ ジ オ ラ ス	43,130	0.3	22	2,231,696	0.3	52
26	ア イ リ ス	33,540	0.3	31	876,488	0.1	26
27	カ ラ ー	32,233	0.3	24	1,792,539	0.3	56
28	な で し こ	22,470	0.2	37	550,830	0.1	25
29	ア ン ス リ ュ ー ム	21,043	0.2	27	1,197,410	0.2	57

(1) (切り花)

数量 順位	品 目	数量(本)	比率(%)	金額 順位	金 額	比率(%)	平均単価
30	リ ヤ ト リ ス	20,420	0.2	39	460,793	0.1	23
31	葉 ラ ン (葉)	18,859	0.2	40	436,433	0.1	23
32	水 仙	15,430	0.1	35	587,843	0.1	38
33	菖 蒲	14,170	0.1	32	865,148	0.1	61
34	し ゃ く や く	13,980	0.1	29	971,723	0.1	70
35	な の は な	11,780	0.1	42	298,883	0.0	25
36	ダ リ ア	10,871	0.1	34	691,966	0.1	64
37	ド ウ ダ ン (枝)	8,536	0.1	38	542,582	0.1	64
38	ス ト レ チ ア	8,122	0.1	28	1,182,983	0.2	146
39	ポ ー ピ ー	7,600	0.1	50	62,790	0.0	8
40	桜 (枝)	5,039	0.0	33	783,930	0.1	156
41	桃 (枝)	4,997	0.0	30	961,538	0.1	192
42	マ ー ガ レ ッ ト	4,520	0.0	44	237,300	0.0	53
43	南 天 (枝)	3,200	0.0	41	333,375	0.0	104
44	ボ ケ (枝)	3,155	0.0	43	276,570	0.0	88
45	松 (枝)	2,988	0.0	48	97,388	0.0	33
46	エ ニ シ ダ (枝)	2,650	0.0	49	82,005	0.0	31
47	ユ ー カ リ (枝)	2,450	0.0	45	218,663	0.0	89
48	ブ バ ル ジ ア	2,400	0.0	46	127,575	0.0	53
49	み や こ わ す れ	2,210	0.0	52	41,685	0.0	19
50	梅 (枝)	2,100	0.0	36	573,038	0.1	273
51	椿 (枝)	630	0.0	51	55,650	0.0	88
52	ア カ シ ア (枝)	440	0.0	53	34,230	0.0	78
53	ツ ツ ジ (枝)	399	0.0	47	110,355	0.0	277
54	キンポージュ(枝)	50	0.0	54	1,050	0.0	21
1	そ の 他 切 り 花	666,097	5.3	1	33,599,711	4.9	50
2	そ の 他 切 り 葉	510,719	4.1	2	11,957,720	1.7	23
3	そ の 他 切 り 枝	89,847	0.7	3	6,029,326	0.9	67
	切 り 花 計	12,565,263	100.0		692,341,359	100.0	55

(2) (鉢物)

数量 順位	品 目	数量(鉢)	比率(%)	金額 順位	金 額	比率(%)	平均単価
1	プリムラ(鉢)計	13,228	8.7	4	2,531,750	3.6	191
2	シクラメン(鉢)	11,440	7.5	2	6,472,830	9.3	566
3	葉ぼたん(鉢)	8,991	5.9	11	859,226	1.2	96
4	カーネーション(鉢)	8,690	5.7	3	4,517,331	6.5	520
5	ラ ン (鉢) 計	8,529	5.6	1	28,895,528	41.4	3,388
6	ベコニア(鉢)	6,991	4.6	5	1,750,823	2.5	250
7	バ ラ (鉢)	5,478	3.6	12	807,356	1.2	147
8	ゼラニウム(鉢)	4,057	2.7	14	601,598	0.9	148
9	カラコエ(鉢)	3,505	2.3	13	721,928	1.0	206
10	ポインセチア(鉢)	3,387	2.2	7	1,592,546	2.3	470
11	ハイビスカス(鉢)	2,842	1.9	9	1,218,662	1.7	429
12	あじさい(鉢)	1,950	1.3	6	1,732,920	2.5	889
13	菊 (鉢)	1,708	1.1	18	361,337	0.5	212
14	鉄 線 (鉢)	1,392	0.9	10	1,210,860	1.7	870
15	デ ヘ ン (鉢)	1,260	0.8	19	311,346	0.4	247
16	ペラゴニウム(鉢)	1,236	0.8	15	436,643	0.6	353
17	シャコバ(鉢)	1,158	0.8	16	374,966	0.5	324
18	サボテン(鉢)	978	0.6	20	240,734	0.3	246
19	山野草(鉢)	584	0.4	24	69,080	0.1	118
20	キカラー(鉢)	433	0.3	17	372,068	0.5	859
21	アナナス(鉢)	418	0.3	8	1,284,675	1.8	3,073
22	ジャスミン(鉢)	345	0.2	22	91,907	0.1	266
23	アザレア(鉢)	272	0.2	23	73,500	0.1	270
24	デプラデニア(鉢)	264	0.2	26	43,544	0.1	165
25	スパッティフィラン(鉢)	234	0.2	21	149,205	0.2	638
26	ルピナス(鉢)	174	0.1	25	47,817	0.1	275
27	ホクシャ(鉢)	100	0.1	28	34,913	0.1	349
28	トルコキキョウ(鉢)	55	0.0	30	10,395	0.0	189
29	アロエ(鉢)	42	0.0	27	37,800	0.1	900
30	ランタンキュラス(鉢)	34	0.0	29	11,655	0.0	343

(2) (鉢物)

数量 順位	品 目	数量(鉢)	比率(%)	金額 順位	金 額	比率(%)	平均単価
31	ブライダルベール(鉢)	16	0.0	32	3,780	0.0	236
32	日 日 草 (鉢)	8	0.0	31	6,720	0.0	840
1	そ の 他 鉢 物	61,889	40.8	1	12,994,307	18.6	210
	鉢 物 計	151,688	100.0		69,869,746	100.0	461

(3) (その他)

数量 順位	品 目	数量(本/鉢/個)	比率(%)	金額 順位	金 額	比率(%)	平均単価
1	花 苗 計	166,203	53.9	1	8,705,456	31.2	52
2	松 (庭)	55,647	18.1	2	5,291,286	19.0	95
3	野 菜 苗	20,645	6.7	3	1,058,652	3.8	51
4	球 根 計	12,514	4.1	5	509,203	1.8	41
5	ポ ト ス (観)	1,105	0.4	4	691,950	2.5	626
6	シ ダ (観) 計	984	0.3	10	164,367	0.6	167
7	苗 木	638	0.2	7	277,368	1.0	435
8	さ つ き (庭)	235	0.1	12	75,863	0.3	323
9	竹 (観)	155	0.1	6	335,265	1.2	2,163
10	ツ ゲ (庭)	112	0.0	13	62,370	0.2	557
11	ゴ ム (観) 計	111	0.0	9	193,620	0.7	1,744
12	ヤ シ (観) 計	64	0.0	8	195,090	0.7	3,048
13	ドラセナ(観)	41	0.0	11	109,935	0.4	2,681
14	椿 (庭)	28	0.0	14	23,142	0.1	827
15	ツ タ (観) 計	24	0.0	18	3,024	0.0	126
16	梅 も ど き (庭)	16	0.0	16	4,200	0.0	263
17	ドウザン(庭)	9	0.0	15	8,505	0.0	945
18	ヒ バ (庭)	5	0.0	17	3,675	0.0	735
1	そ の 他 花 木 庭 木	39,648	12.9	1	5,098,737	18.3	129
2	そ の 他 観 葉 植 物	9,623	3.1	2	5,085,056	18.2	528
3	そ の 他 苗	385	0.1	3	24,959	0.1	65
	そ の 他 計	308,192	100.0		27,921,728	100.0	91

5 数量・金額別取扱高比率図

数量

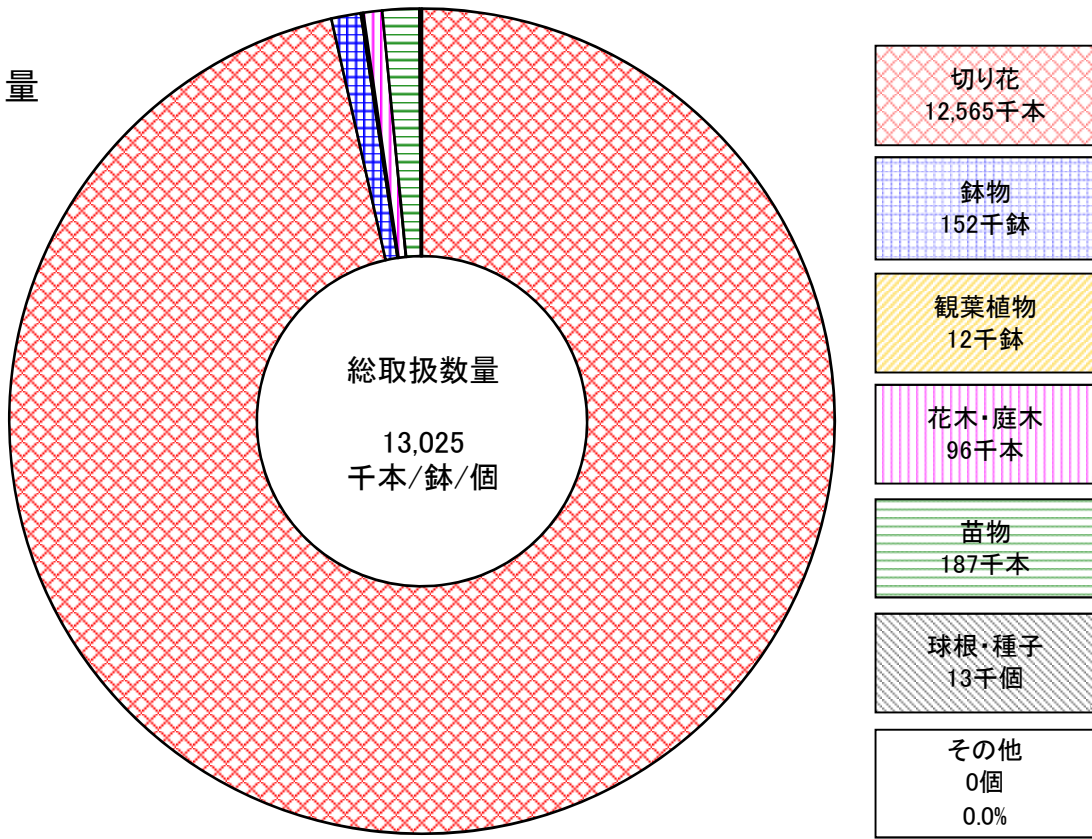

金額

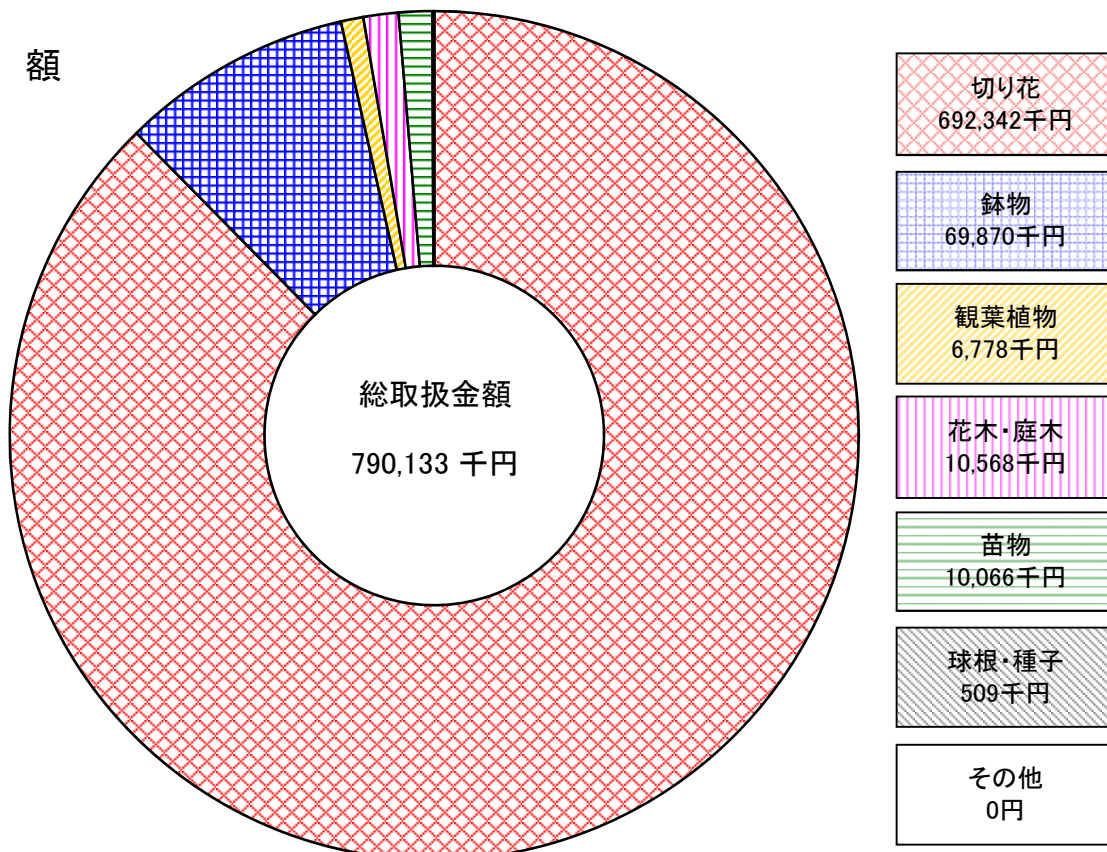

6 月別平均単価推移図

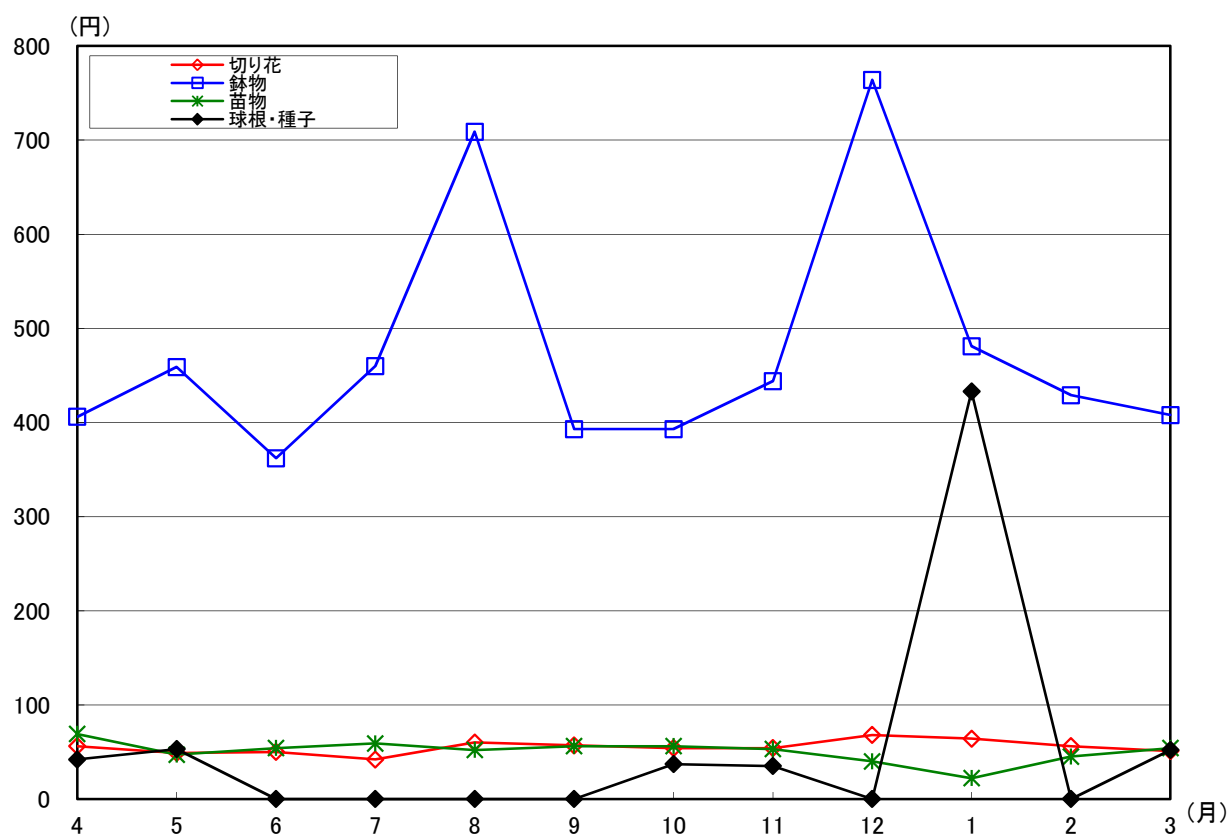
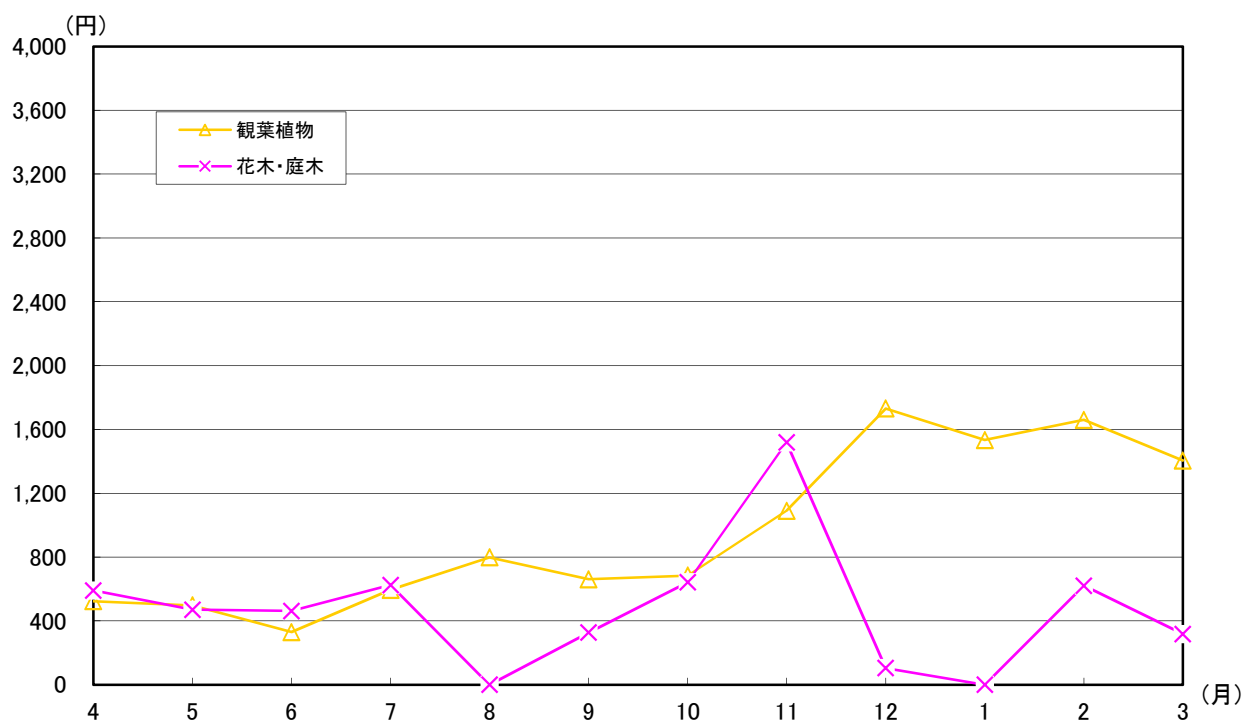

7 種別・出荷地

種別・出荷地	計	4月	5月	6月	7月	8月
福島	1,665,269	34,931	90,000	84,939	218,332	514,866
合計	98,882,270	3,425,536	8,960,259	5,331,118	8,740,274	22,524,915
切り花	1,530,993	21,247	43,520	70,230	212,808	514,050
	80,017,560	1,638,415	2,877,494	4,427,288	8,174,282	22,426,845
鉢物	37,263	4,492	9,013	1,313	2,017	521
	12,551,721	1,226,862	4,449,596	329,648	417,900	74,907
その他	97,013	9,192	37,467	13,396	3,507	295
	6,312,989	560,259	1,633,170	574,182	148,092	23,163
北海道	33,838	120	1,540	2,435	4,570	17,556
合計	2,981,570	18,480	210,105	226,800	405,930	1,458,713
切り花	32,758	120	1,540	2,435	4,570	17,412
	2,891,606	18,480	210,105	226,800	405,930	1,442,081
鉢物	1,080					144
	89,964					16,632
青森	20,721	144	804	120	1,043	6,754
合計	1,751,689	17,136	40,635	3,780	50,652	524,832
切り花	17,265				875	6,490
	1,560,169				42,525	509,145
鉢物	3,456	144	804	120	168	264
	191,520	17,136	40,635	3,780	8,127	15,687
岩手	294,243	18,380	12,235	15,610	30,745	87,199
合計	19,293,015	1,434,405	1,024,748	1,265,460	1,789,463	4,713,608
切り花	293,990	18,350	12,235	15,610	30,745	87,100
	18,899,475	1,376,445	1,024,748	1,265,460	1,789,463	4,683,368
鉢物	253	30				99
	393,540	57,960				30,240
宮城	500					500
合計	43,050					43,050
切り花	500					500
	43,050					43,050
秋田	212				40	20
合計	54,495				7,560	15,750
切り花	212				40	20
	54,495				7,560	15,750
山形	189,591	12,905	20,435	12,644	11,790	18,301
合計	18,635,804	1,012,085	2,234,862	1,152,816	819,137	2,067,818
切り花	161,743	10,875	13,840	10,835	10,440	18,301
	15,439,541	798,368	956,025	1,014,878	722,453	2,067,818
鉢物	11,252	598	2,643	309	246	
	2,432,955	151,809	1,157,709	63,515	44,730	
その他	16,596	1,432	3,952	1,500	1,104	
	763,308	61,908	121,128	74,424	51,954	
茨城	713,557	36,785	45,567	86,169	57,012	75,310
合計	54,469,401	3,675,000	4,928,774	5,773,367	3,603,889	5,394,517
切り花	560,690	24,279	27,040	73,426	51,099	72,864
	32,803,040	1,542,671	1,751,757	4,195,501	2,601,895	4,712,405
鉢物	34,179	3,594	7,506	4,578	2,893	1,125
	13,579,377	1,454,429	2,689,565	1,086,362	748,818	569,027
その他	118,688	8,912	11,021	8,165	3,020	1,321
	8,086,985	677,901	487,452	491,505	253,176	113,085
栃木	116,923	6,849	7,790	13,115	18,195	21,293
合計	15,183,473	941,441	888,647	1,205,936	1,015,340	1,376,802
切り花	88,797	4,098	3,370	9,575	16,630	20,955
	6,400,979	397,394	239,190	599,865	697,620	1,302,630
鉢物	21,002	1,995	2,436	1,620	941	338
	8,343,237	498,057	534,923	462,389	268,076	74,172
その他	7,124	756	1,984	1,920	624	
	439,257	45,990	114,534	143,682	49,644	
群馬	289,442	8,056	8,430	18,700	26,025	61,958
合計	22,247,657	725,025	574,350	1,381,013	1,504,178	5,134,710
切り花	289,441	8,056	8,430	18,700	26,025	61,958
	22,226,657	725,025	574,350	1,381,013	1,504,178	5,134,710
その他	1					
	21,000					

別・月別取扱高表

単位 上段：数量=本・鉢・個
下段：金額=円

9月	10月	11月	12月	1月	2月	3月
473,473	109,347	35,987	33,198	14,839	21,880	33,477
22,233,871	6,488,013	4,404,057	8,885,730	2,393,900	2,588,996	2,905,602
472,996	83,299	24,515	29,034	13,958	18,626	26,710
22,186,348	4,792,232	2,546,439	4,581,108	2,165,095	2,094,519	2,107,497
393	3,200	3,930	3,495	881	3,254	4,754
46,893	558,159	1,473,927	2,527,329	228,806	494,477	723,219
84	22,848	7,542	669	0		2,013
630	1,137,623	383,691	1,777,293	0		74,886
5,051	2,466	100				
425,124	231,693	4,725				
4,331	2,250	100				
367,920	215,565	4,725				
720	216					
57,204	16,128					
4,100	3,210	3,055	615	384	336	156
357,273	393,960	295,701	18,454	25,704	12,600	10,962
3,560	3,090	2,875	375			
336,420	389,550	276,675	5,854			
540	120	180	240	384	336	156
20,853	4,410	19,026	12,600	25,704	12,600	10,962
66,320	31,265	16,042	6,172	2,020	1,475	6,780
4,345,583	1,608,390	1,090,635	1,075,358	176,925	137,813	630,630
66,320	31,260	16,040	6,095	2,020	1,435	6,780
4,345,583	1,602,090	1,083,285	804,668	176,925	116,813	630,630
	5	2	77		40	
	6,300	7,350	270,690		21,000	
	22	30	100			
	6,930	8,505	15,750			
	22	30	100			
	6,930	8,505	15,750			
14,789	33,578	18,126	19,822	11,153	7,263	8,785
1,652,837	3,114,458	1,953,793	2,100,126	1,108,223	628,215	791,438
14,565	25,455	13,085	18,532	10,855	6,840	8,120
1,617,263	2,535,645	1,468,976	1,963,920	1,065,960	577,658	650,580
224	2,155	2,785	1,146	298	423	425
35,574	238,949	386,747	128,646	42,263	50,558	132,458
	5,968	2,256	144			240
	339,864	98,070	7,560			8,400
50,607	44,496	40,039	114,936	52,622	44,604	65,410
4,145,222	3,856,120	3,040,716	9,342,102	3,717,137	2,777,880	4,214,679
47,175	40,424	35,804	36,601	51,088	41,072	59,818
3,281,681	2,543,368	1,814,211	2,518,058	3,035,487	2,000,093	2,805,915
2,428	2,788	2,015	2,236	1,341	1,536	2,139
793,002	1,231,167	1,112,969	1,307,345	671,675	688,433	1,226,589
1,004	1,284	2,220	76,099	193	1,996	3,453
70,539	81,585	113,537	5,516,700	9,975	89,355	182,175
12,625	9,586	6,647	3,544	6,455	4,414	6,410
923,528	963,470	1,495,515	2,317,991	1,374,954	1,183,781	1,496,072
11,140	8,672	4,380	865	4,067	2,476	2,569
790,230	631,155	232,155	88,305	513,240	429,555	479,640
1,205	606	2,123	2,679	2,388	1,378	3,293
118,598	317,027	1,256,556	2,229,686	861,714	729,236	992,807
280	308	144			560	548
14,700	15,288	6,804			24,990	23,625
53,310	31,124	22,170	16,270	14,617	13,471	15,311
3,946,871	2,451,981	1,711,448	1,232,595	1,204,245	1,018,343	1,362,900
53,310	31,124	22,170	16,270	14,617	13,471	15,310
3,946,871	2,451,981	1,711,448	1,232,595	1,204,245	1,018,343	1,341,900
						1
						21,000

種別・出荷地	計	4月	5月	6月	7月	8月
埼玉	184,660	5,360	14,526	41,676	12,072	20,096
合計	23,889,107	1,649,225	2,867,603	2,757,332	1,777,913	1,710,986
切り花	170,465	3,771	11,569	39,081	10,680	19,585
	8,465,027	370,283	703,080	1,110,617	292,950	711,795
鉢物	8,675	603	1,246	1,042	1,164	284
	12,994,076	938,627	1,596,651	1,190,312	1,302,767	877,947
その他	5,520	986	1,711	1,553	228	227
	2,430,005	340,316	567,872	456,404	182,196	121,244
千葉	948,571	102,321	95,492	43,786	40,346	44,839
合計	45,656,326	5,230,596	5,654,849	2,304,351	2,434,619	2,044,214
切り花	903,293	99,635	87,914	40,794	39,256	44,785
	38,211,910	4,576,782	4,167,219	1,831,662	1,908,149	1,925,249
鉢物	4,192	535	1,553	714	154	50
	3,135,689	446,040	1,012,316	278,208	442,050	116,445
その他	41,086	2,151	6,025	2,278	936	4
	4,308,728	207,774	475,314	194,481	84,420	2,520
東京	540,950	32,662	30,885	31,156	45,185	92,062
合計	27,105,587	1,653,414	1,686,143	1,173,134	1,726,200	5,373,060
切り花	530,838	32,165	30,430	30,348	44,810	91,326
	20,943,620	1,123,238	1,184,190	932,852	1,385,381	4,686,759
鉢物	7,210	366	278	84	279	671
	4,605,027	368,445	215,513	27,174	281,421	568,701
その他	2,902	131	177	724	96	65
	1,556,940	161,732	286,440	213,108	59,399	117,600
神奈川	10,723					2,640
合計	1,034,103					60,438
切り花	10,410					2,640
	502,698					60,438
鉢物	313					
	531,405					
新潟	140,048	1,198	1,650	17,820	28,625	27,145
合計	13,542,202	131,198	143,798	1,135,943	1,979,355	3,242,820
切り花	130,551	1,158	1,650	17,820	28,625	27,145
	13,159,997	124,898	143,798	1,135,943	1,979,355	3,242,820
鉢物	207	40				
	40,898	6,300				
その他	9,290					
	341,308					
石川	5,000	400	500	900	900	500
合計	457,800	35,700	39,900	81,900	85,050	48,300
切り花	5,000	400	500	900	900	500
	457,800	35,700	39,900	81,900	85,050	48,300
山梨	3,406	1,080	446			
合計	384,773	88,725	46,568			
切り花	3,406	1,080	446			
	384,773	88,725	46,568			
長野	305,960	1,129	1,561	33,931	71,093	59,115
合計	18,535,361	349,256	372,015	1,615,320	3,084,165	3,456,863
切り花	305,656	1,108	1,535	33,910	71,073	59,095
	16,241,321	90,956	90,615	1,430,520	2,884,665	3,260,513
鉢物	304	21	26	21	20	20
	2,294,040	258,300	281,400	184,800	199,500	196,350
岐阜	12,900	1,189	2,091	3,770	1,522	516
合計	2,436,945	229,247	401,772	574,245	297,675	102,806
鉢物	9,147	1,167	1,517	1,968	781	436
	1,609,430	216,699	225,698	285,548	115,164	91,886
その他	3,753	22	574	1,802	741	80
	827,516	12,548	176,075	288,698	182,511	10,920

9月	10月	11月	12月	1月	2月	3月
15,224	17,106	6,709	7,476	12,756	16,316	15,343
1,795,490	2,670,339	1,443,761	1,660,943	1,451,520	2,135,564	1,968,435
14,365	14,790	5,852	6,876	12,665	16,090	15,141
719,250	859,635	352,223	590,310	698,250	1,192,800	863,835
673	2,022	716	497	91	203	134
985,835	1,619,247	866,628	954,660	753,270	928,484	979,650
186	294	141	103		23	68
90,405	191,457	224,910	115,973		14,280	124,950
37,088	54,629	92,558	92,977	86,944	91,155	166,436
1,370,544	2,517,317	3,943,181	6,127,475	3,683,327	3,669,488	6,676,367
36,799	50,029	88,100	73,135	86,944	91,155	164,747
1,287,069	1,940,321	3,382,334	3,375,960	3,683,327	3,669,488	6,464,351
47	304	666	160			9
60,165	226,716	304,689	215,460			33,600
242	4,296	3,792	19,682			1,680
23,310	350,280	256,158	2,536,055			178,416
47,781	34,055	85,186	40,946	27,123	20,796	53,113
2,395,386	1,869,021	3,123,141	2,136,031	1,489,614	1,424,861	3,055,584
46,992	30,601	84,761	40,349	26,146	20,290	52,620
2,007,516	949,095	2,903,040	1,602,568	917,658	901,688	2,349,638
743	2,120	384	541	918	486	340
332,588	723,146	199,836	466,578	513,156	460,803	447,668
46	1,334	41	56	59	20	153
55,283	196,781	20,265	66,885	58,800	62,370	258,279
	338	3,644	1,501			2,600
	260,715	403,305	246,645			63,000
	200	3,500	1,470			2,600
	10,500	159,600	209,160			63,000
	138	144	31			
	250,215	243,705	37,485			
23,616	20,376	3,940	1,278	1,050	1,900	11,450
2,745,593	2,051,747	983,808	306,054	60,375	125,475	636,038
23,575	11,610	3,290	1,278	1,050	1,900	11,450
2,736,405	1,712,393	956,445	306,054	60,375	125,475	636,038
41	63	63				
9,188	15,698	9,713				
	8,703	587				
	323,657	17,651				
300	300	200	500	400		100
31,500	28,350	17,850	36,750	42,000		10,500
300	300	200	500	400		100
31,500	28,350	17,850	36,750	42,000		10,500
				1,760		120
				224,280		25,200
				1,760		120
				224,280		25,200
37,305	20,494	18,996	13,126	18,710	12,695	17,805
1,739,246	1,150,905	1,477,875	1,793,321	1,450,680	946,838	1,098,878
37,290	20,475	18,975	12,985	18,710	12,695	17,805
1,612,196	989,205	1,319,325	1,066,931	1,450,680	946,838	1,098,878
15	19	21	141			
127,050	161,700	158,550	726,390			
775	667	465	482	397	650	376
154,550	137,750	126,105	99,351	106,313	118,304	88,830
507	499	427	482	397	590	376
72,755	83,150	112,035	99,351	106,313	112,004	88,830
268	168	38			60	
81,795	54,600	14,070			6,300	

種別・出荷地	計	4月	5月	6月	7月	8月
静岡	443,067	46,098	46,767	43,774	22,051	31,480
合計	32,283,017	3,462,727	3,861,186	2,792,160	1,474,935	2,365,913
切り花	431,650	44,459	44,334	42,440	20,845	30,690
	26,234,051	2,869,088	3,008,775	2,029,545	670,425	1,722,735
鉢物	7,589	1,096	1,208	770	1,051	515
	4,032,767	451,343	511,812	440,171	574,413	451,154
その他	3,828	543	1,225	564	155	275
	2,016,200	142,296	340,599	322,445	230,097	192,024
愛知	2,234,445	179,077	228,634	203,572	175,647	231,243
合計	154,958,129	14,057,568	13,077,015	10,759,004	7,021,035	19,442,357
切り花	2,226,608	177,705	226,368	202,982	174,805	230,963
	151,125,524	13,752,491	12,019,623	10,317,899	6,556,694	19,167,446
鉢物	5,566	988	1,520	353	291	208
	3,044,097	268,034	931,917	309,225	196,109	230,580
その他	2,271	384	746	237	551	72
	788,508	37,044	125,475	131,880	268,233	44,331
京都	22,680	2,220	4,800	950	1,100	2,500
合計	896,700	101,430	94,238	46,200	32,550	135,975
切り花	22,560	2,100	4,800	950	1,100	2,500
	867,720	72,450	94,238	46,200	32,550	135,975
その他	120	120				
	28,980	28,980				
大阪	190,862	16,790	28,620	10,640	11,276	33,628
合計	11,082,041	935,760	1,391,985	623,595	517,125	2,606,888
切り花	190,862	16,790	28,620	10,640	11,276	33,628
	11,082,041	935,760	1,391,985	623,595	517,125	2,606,888
兵庫	2,010					
合計	58,695					
切り花	2,010					
	58,695					
奈良	24,020	4,700	4,140	3,120	1,200	
合計	615,983	124,058	93,923	51,030	3,780	
切り花	24,020	4,700	4,140	3,120	1,200	
	615,983	124,058	93,923	51,030	3,780	
和歌山	127,596	21,520	22,993	25,360	555	310
合計	5,618,414	670,215	765,555	519,540	39,795	36,645
切り花	127,596	21,520	22,993	25,360	555	310
	5,618,414	670,215	765,555	519,540	39,795	36,645
島根	100	100				
合計	10,185	10,185				
切り花	100	100				
	10,185	10,185				
岡山	8			8		
合計	5,880			5,880		
切り花	8			8		
	5,880			5,880		
山口	12					
合計	6,300					
切り花	12					
	6,300					
徳島	6,637					
合計	533,442					
切り花	6,637					
	533,442					
香川	3,030	1,200	100			
合計	182,070	66,150	3,150			
切り花	3,030	1,200	100			
	182,070	66,150	3,150			
高知	88,181	7,123	8,145	8,812	1,330	770
合計	15,676,238	1,741,163	1,222,673	1,504,388	159,653	136,290
切り花	88,181	7,123	8,145	8,812	1,330	770
	15,676,238	1,741,163	1,222,673	1,504,388	159,653	136,290

9月	10月	11月	12月	1月	2月	3月
26,832	32,658	39,522	38,250	19,447	26,735	69,453
1,964,277	1,994,843	3,096,356	3,316,982	2,162,743	2,141,984	3,648,913
26,200	32,122	38,734	37,598	18,798	26,332	69,098
1,456,928	1,639,838	2,811,480	3,090,780	1,798,046	1,842,251	3,294,160
417	367	638	225	616	359	327
324,671	229,793	162,446	111,384	313,037	165,018	297,528
215	169	150	427	33	44	28
182,679	125,213	122,430	114,818	51,660	134,715	57,225
181,993	175,613	167,899	201,857	143,470	156,444	188,996
12,871,499	9,822,446	10,979,577	15,575,973	13,164,008	12,961,935	15,225,714
181,611	175,544	166,702	201,831	143,470	156,166	188,461
12,563,639	9,712,196	10,478,979	15,511,293	13,164,008	12,796,980	15,084,279
330	37	1,099	24		264	452
270,795	78,120	434,658	63,420		139,230	122,010
52	32	98	2		14	83
37,065	32,130	65,940	1,260		25,725	19,425
1,500	750	3,850	1,750	900	1,720	640
68,250	40,950	180,600	89,250	21,263	59,115	26,880
1,500	750	3,850	1,750	900	1,720	640
68,250	40,950	180,600	89,250	21,263	59,115	26,880
17,030	5,539	33,319	3,560	3,570	1,430	25,460
845,250	245,648	1,277,299	169,890	279,248	66,675	2,122,680
17,030	5,539	33,319	3,560	3,570	1,430	25,460
845,250	245,648	1,277,299	169,890	279,248	66,675	2,122,680
	200	800	900			110
	8,400	33,600	9,450			7,245
	200	800	900			110
	8,400	33,600	9,450			7,245
1,200	940	800	1,900	400	500	5,120
19,950	20,370	7,350	93,345	14,175	11,603	176,400
1,200	940	800	1,900	400	500	5,120
19,950	20,370	7,350	93,345	14,175	11,603	176,400
260	5,600	14,320	9,645	8,552	6,990	11,491
20,370	302,190	810,810	805,770	528,402	448,823	670,299
260	5,600	14,320	9,645	8,552	6,990	11,491
20,370	302,190	810,810	805,770	528,402	448,823	670,299
						12
						6,300
						12
						6,300
			536	481	1,409	4,211
			220,910	88,893	75,747	147,893
			536	481	1,409	4,211
			220,910	88,893	75,747	147,893
		1,100	230	400		
		70,875	17,745	24,150		
		1,100	230	400		
		70,875	17,745	24,150		
3,330	4,020	5,178	13,203	8,485	9,750	18,035
325,133	635,933	848,558	2,401,665	1,543,868	1,936,410	3,220,508
3,330	4,020	5,178	13,203	8,485	9,750	18,035
325,133	635,933	848,558	2,401,665	1,543,868	1,936,410	3,220,508

種別・出荷地	計	4月	5月	6月	7月	8月
福岡	20,984	160	400	240	240	1,200
合計	1,686,300	6,825	13,650	20,370	13,860	150,570
切り花	20,984	160	400	240	240	1,200
	1,686,300	6,825	13,650	20,370	13,860	150,570
佐賀	3,185		2,075			
合計	43,549		27,825			
切り花	3,185		2,075			
	43,549		27,825			
長崎	100					
合計	7,350					
切り花	100					
	7,350					
熊本	93,536	17,075	6,416	1,530		50
合計	10,640,091	1,059,686	751,086	310,485		4,200
切り花	93,536	17,075	6,416	1,530		50
	10,640,091	1,059,686	751,086	310,485		4,200
大分	125,900	14,400				1,300
合計	4,117,628	363,300				495,075
切り花	125,900	14,400				1,300
	4,117,628	363,300				495,075
宮崎	168,350	9,400		100		
合計	4,124,453	226,800		2,100		
切り花	168,350	9,400		100		
	4,124,453	226,800		2,100		
鹿児島	245,340	29,800	19,920	19,310	7,070	12,990
合計	8,399,612	966,420	587,738	347,036	107,625	168,389
切り花	245,340	29,800	19,920	19,310	7,070	12,990
	8,399,612	966,420	587,738	347,036	107,625	168,389
沖縄	1,110,408	138,350	106,800	16,710	6,790	4,793
合計	45,251,441	5,424,038	3,614,520	421,733	280,403	303,765
切り花	1,110,408	138,350	106,800	16,710	6,790	4,793
	45,251,441	5,424,038	3,614,520	421,733	280,403	303,765
アメリカ	95,846	8,100	6,300	4,000	2,430	3,600
合計	1,850,730	123,165	75,600	69,825	50,400	111,300
切り花	95,846	8,100	6,300	4,000	2,430	3,600
	1,850,730	123,165	75,600	69,825	50,400	111,300
合計	13,480					1,000
	311,955					23,625
切り花	13,480					1,000
	311,955					23,625
コロンビア	591,363	24,715	61,384	31,058	27,134	69,976
合計	27,557,019	971,486	2,267,501	1,267,760	1,043,973	3,438,435
切り花	591,363	24,715	61,384	31,058	27,134	69,976
	27,557,019	971,486	2,267,501	1,267,760	1,043,973	3,438,435
チリ	865				300	
合計	26,460				9,975	
切り花	865				300	
	26,460				9,975	
ベトナム	174,870	300	8,810	6,280	7,210	7,280
合計	6,705,195	4,725	254,940	262,920	243,653	328,493
切り花	174,870	300	8,810	6,280	7,210	7,280
	6,705,195	4,725	254,940	262,920	243,653	328,493
インドネシア	8,320					620
合計	207,690					19,530
切り花	8,320					620
	207,690					19,530
台湾	114,283	2,501	7,062	9,912	5,300	5,751
合計	8,496,149	401,940	566,706	640,521	478,023	967,302
切り花	114,283	2,501	7,062	9,912	5,300	5,751
	8,496,149	401,940	566,706	640,521	478,023	967,302
韓国	134,057	8,490	9,860	12,570	11,520	17,395
合計	8,081,367	374,220	559,493	522,060	332,094	1,116,675
切り花	134,057	8,490	9,860	12,570	11,520	17,395
	8,081,367	374,220	559,493	522,060	332,094	1,116,675

9月	10月	11月	12月	1月	2月	3月
360	1,120	5,285	7,347	1,200	650	2,782
29,295	74,550	376,530	631,155	123,900	3,045	242,550
360	1,120	5,285	7,347	1,200	650	2,782
29,295	74,550	376,530	631,155	123,900	3,045	242,550
1,000	110					
10,369	5,355					
1,000	110					
10,369	5,355					
					100	
					7,350	
					100	
					7,350	
	1,760	5,030	11,860	13,395	13,285	23,135
	252,788	696,675	1,769,145	1,692,469	1,496,906	2,606,651
	1,760	5,030	11,860	13,395	13,285	23,135
	252,788	696,675	1,769,145	1,692,469	1,496,906	2,606,651
	1,920	2,980	12,400	20,900	28,800	43,200
	131,618	118,073	432,338	641,025	694,575	1,241,625
	1,920	2,980	12,400	20,900	28,800	43,200
	131,618	118,073	432,338	641,025	694,575	1,241,625
	1,100	28,000	25,500	31,850	29,700	42,700
	19,950	669,375	744,450	829,028	647,850	984,900
	1,100	28,000	25,500	31,850	29,700	42,700
	19,950	669,375	744,450	829,028	647,850	984,900
1,310	4,950	2,620	14,390	29,530	43,160	60,290
12,810	388,815	207,480	960,960	1,338,540	1,377,390	1,936,410
1,310	4,950	2,620	14,390	29,530	43,160	60,290
12,810	388,815	207,480	960,960	1,338,540	1,377,390	1,936,410
2,830	1,800	43,195	112,430	75,310	106,670	494,730
143,430	79,170	1,179,518	6,089,423	3,446,625	3,600,818	20,668,001
2,830	1,800	43,195	112,430	75,310	106,670	494,730
143,430	79,170	1,179,518	6,089,423	3,446,625	3,600,818	20,668,001
5,800	5,200	5,904	9,000	11,612	10,800	23,100
116,025	130,200	148,050	170,100	198,261	207,900	449,904
5,800	5,200	5,904	9,000	11,612	10,800	23,100
116,025	130,200	148,050	170,100	198,261	207,900	449,904
120	3,300		2,500	3,400	1,600	1,560
5,040	64,050		100,590	76,125	19,425	23,100
120	3,300		2,500	3,400	1,600	1,560
5,040	64,050		100,590	76,125	19,425	23,100
89,726	45,543	18,206	51,164	33,200	31,962	107,295
4,349,930	2,259,086	661,217	2,725,790	1,727,513	1,617,819	5,226,512
89,726	45,543	18,206	51,164	33,200	31,962	107,295
4,349,930	2,259,086	661,217	2,725,790	1,727,513	1,617,819	5,226,512
	565					
	16,485					
	565					
	16,485					
22,224	23,970	5,402	22,800	12,470	11,539	46,585
966,735	779,573	197,190	881,108	568,260	493,080	1,724,520
22,224	23,970	5,402	22,800	12,470	11,539	46,585
966,735	779,573	197,190	881,108	568,260	493,080	1,724,520
1,340	600		3,700	600		1,460
46,620	9,450		82,950	15,750		33,390
1,340	600		3,700	600		1,460
46,620	9,450		82,950	15,750		33,390
9,802	12,402	4,417	5,502	5,476	4,952	41,206
732,050	719,040	397,404	730,170	563,640	567,315	1,732,038
9,802	12,402	4,417	5,502	5,476	4,952	41,206
732,050	719,040	397,404	730,170	563,640	567,315	1,732,038
11,290	15,450	7,290	12,430	4,990	7,110	15,662
905,006	824,670	443,520	1,008,315	399,578	372,750	1,222,988
11,290	15,450	7,290	12,430	4,990	7,110	15,662
905,006	824,670	443,520	1,008,315	399,578	372,750	1,222,988

種別・出荷地	計	4月	5月	6月	7月	8月
中国	225,782	6,360	22,520	16,116	13,260	16,490
合計	7,830,806	237,983	421,575	385,970	245,721	559,230
切り花	225,782	6,360	22,520	16,116	13,260	16,490
パキスタン	7,830,806	237,983	421,575	385,970	245,721	559,230
合計	1,116,681	68,181	56,565	78,926	44,006	126,143
切り花	59,077,830	3,076,563	2,391,312	3,676,155	2,013,900	8,440,541
タイ	1,116,681	68,181	56,565	78,926	44,006	126,143
合計	59,077,830	3,076,563	2,391,312	3,676,155	2,013,900	8,440,541
切り花	139,761	9,880	7,380	6,940	9,950	17,880
合計	4,728,287	419,580	349,598	289,590	320,145	771,330
切り花	139,761	9,880	7,380	6,940	9,950	17,880
ニュージーランド	4,728,287	419,580	349,598	289,590	320,145	771,330
合計	9,133	400	200	250	398	1,645
切り花	1,748,922	26,250	6,300	151,515	156,450	934,868
オーストラリア	9,133	400	200	250	398	1,645
合計	1,748,922	26,250	6,300	151,515	156,450	934,868
切り花	537	225				62
合計	94,815	10,605				40,320
切り花	537	225				62
オランダ	94,815	10,605				40,320
合計	205				70	40
切り花	51,293				13,073	10,920
イスラエル	205				70	40
合計	51,293				13,073	10,920
切り花	3,260					
合計	188,790					
切り花	3,260					
エクアドル	188,790					
合計	3,980	400	320	360	260	
切り花	160,913	17,325	14,070	19,635	17,745	
南アフリカ	3,980	400	320	360	260	
合計	160,913	17,325	14,070	19,635	17,745	
切り花	6,055	400		200		560
合計	232,470	12,600		6,300		32,235
切り花	6,055	400		200		560
合計	232,470	12,600		6,300		32,235
総計	13,025,443	881,474	994,163	907,509	916,592	1,639,376
合計	790,132,828	55,509,232	62,486,660	50,678,282	43,897,308	101,935,066
切り花	12,565,563	841,176	899,531	862,478	895,625	1,632,362
鉢物	692,341,367	46,872,446	44,510,870	43,126,346	37,788,513	97,996,453
その他	151,688	15,669	29,750	12,892	10,005	4,675
合計	69,869,741	6,360,039	13,647,732	4,661,129	4,599,074	3,313,727
鉢物	308,192	24,629	64,882	32,139	10,962	2,339
その他	27,921,721	2,276,747	4,328,058	2,890,808	1,509,722	624,887

9月	10月	11月	12月	1月	2月	3月
7,410	7,160	17,864	27,472	9,280	20,040	61,810
273,683	239,243	707,385	1,419,600	533,505	856,800	1,950,113
7,410	7,160	17,864	27,472	9,280	20,040	61,810
273,683	239,243	707,385	1,419,600	533,505	856,800	1,950,113
141,839	123,141	44,827	115,346	76,597	76,850	164,260
9,636,837	5,304,784	1,860,590	6,311,078	3,767,563	3,556,823	9,041,687
141,839	123,141	44,827	115,346	76,597	76,850	164,260
9,636,837	5,304,784	1,860,590	6,311,078	3,767,563	3,556,823	9,041,687
15,431	18,780	6,030	10,800	10,620	9,160	16,910
496,262	466,725	137,970	396,690	349,335	258,090	472,973
15,431	18,780	6,030	10,800	10,620	9,160	16,910
496,262	466,725	137,970	396,690	349,335	258,090	472,973
196	3,317	1,235	962	430		100
80,955	176,505	80,220	108,402	25,358		2,100
196	3,317	1,235	962	430		100
80,955	176,505	80,220	108,402	25,358		2,100
		232	18			
		35,700	8,190			
		232	18			
		35,700	8,190			
	40		55			
	14,700		12,600			
	40		55			
	14,700		12,600			
	600	300	2,360			
	12,600	9,450	166,740			
	600	300	2,360			
	12,600	9,450	166,740			
300	2,220					120
6,510	81,218					4,410
300	2,220					120
6,510	81,218					4,410
230	680		300	1,605	480	1,600
14,070	34,230		18,638	31,133	22,260	61,005
230	680		300	1,605	480	1,600
14,070	34,230		18,638	31,133	22,260	61,005
1,385,717	914,107	819,499	1,073,110	779,400	838,791	1,875,705
82,202,967	54,956,738	50,755,488	84,864,082	52,663,548	50,270,640	99,912,818
1,375,057	854,044	787,297	963,954	771,801	827,205	1,855,033
78,391,394	46,348,339	42,683,130	65,576,516	49,027,178	46,111,065	93,909,118
8,283	14,659	15,193	11,974	7,314	8,869	12,405
3,255,168	5,759,922	6,748,833	9,151,023	3,515,936	3,801,840	5,055,320
2,377	45,404	17,009	97,182	285	2,717	8,267
556,406	2,848,477	1,323,525	10,136,543	120,435	357,735	948,381

8 品目別・出荷地

(1) 切り花

品目別・出荷地	計	4月	5月	6月	7月	8月
中菊（赤）	228,150	19,150	18,190	12,320	15,280	38,870
合計	12,689,723	979,913	959,700	694,155	606,428	1,993,898
平均単価	56	51	53	56	40	51
福島	72,130 3,097,973 43		0 -14,700 0		7,940 183,803 23	29,470 1,272,653 43
岩手	200 12,600 63				200 12,600 63	
山形	160 18,480 116					160 18,480 116
茨城	11,740 729,750 62		500 36,750 74	6,900 436,800 63		600 31,500 53
栃木	9,020 618,555 69			700 43,050 62	1,500 81,900 55	2,360 168,315 71
群馬	5,280 366,765 69			1,000 67,200 67	100 4,200 42	1,560 102,585 66
東京	200 21,000 105					200 21,000 105
新潟	100 6,300 63					100 6,300 63
長野	8,980 639,765 71				4,180 237,090 57	4,200 364,875 87
静岡	10,870 692,423 64		240 12,600 53	1,860 111,825 60	1,360 86,835 64	220 8,190 37
愛知	7,820 418,425 54			1,860 35,280 19		
熊本	200 12,600 63					
沖縄	100,450 6,044,588 60	19,150 979,913 51	17,450 925,050 53			
中国	1,000 10,500 11					
中菊（白）	1,940,940	110,650	145,840	145,000	143,710	292,320
合計	124,287,335	9,551,903	6,956,303	6,526,202	4,517,394	21,374,231
平均単価	64	86	48	45	31	73
福島	109,140 4,140,213 38			480 10,080 21	10,770 147,798 14	54,830 2,050,388 37
茨城	13,550 885,255 65	3,040 341,670 112		4,080 175,560 43	3,240 148,260 46	
栃木	3,140 195,720 62				300 6,825 23	1,560 109,935 70
群馬	111,480 8,918,070 80	6,160 506,730 82	6,800 476,700 70	7,200 489,300 68	7,280 492,240 68	20,520 1,944,390 95
千葉	5,620 141,141 25			360 756 2		260 5,460 21
東京	24,390 684,516 28	720 36,960 51	800 8,400 11	1,680 13,776 8	5,380 40,425 8	1,040 27,300 26

別・月別取扱高表

単位 上段：数量=本・鉢・個
 中断：金額=円
 下段：単価=円

9月	10月	11月	12月	1月	2月	3月
32,090 1,581,983 49	9,710 585,690 60	7,060 425,355 60	18,670 1,244,093 67	9,260 593,985 64	11,600 754,950 65	35,950 2,269,575 63
30,390 1,477,823 49	4,030 166,845 41	300 11,550 39				
160 8,400 53	1,000 50,925 51	1,580 95,025 60	1,000 70,350 70			
640 36,960 58	3,080 240,240 78	240 14,490 60		500 33,600 67		
300 21,000 70	1,040 76,440 74	720 40,740 57	560 54,600 98			
600 37,800 63						
	360 38,640 107	3,640 243,390 67	3,190 190,943 60			
		580 20,160 35	4,220 294,525 70	1,060 60,060 57	100 8,400 84	
	200 12,600 63					
			9,700 633,675 65	7,700 500,325 65	11,500 746,550 65	34,950 2,259,075 65
						1,000 10,500 11
180,800 12,117,315 67	141,180 7,203,578 51	132,110 7,486,080 57	147,810 10,043,775 68	124,300 11,802,210 95	148,690 11,106,270 75	228,530 15,602,076 68
41,400 1,868,633 45	1,460 59,115 40	200 4,200 21				
830 36,645 44			160 10,920 68	400 50,400 126		1,800 121,800 68
1,280 78,960 62						
12,200 999,600 82	9,600 703,500 73	10,800 839,580 78	6,880 522,060 76	9,440 867,720 92	7,400 576,450 78	7,200 499,800 69
		1,500 47,250 32	600 15,750 26		900 29,925 33	2,000 42,000 21
		3,760 119,385 32	4,090 126,630 31		2,120 81,690 39	4,800 229,950 48

(1) 切り花

品目別・出荷地	計	4月	5月	6月	7月	8月
中菊（白）	5,040					2,640
神奈川	85,638					60,438
	17					23
	700					700
新潟	51,450					51,450
	74					74
	1,760					
山梨	224,280					
	127					
	43,160			6,540	3,740	15,000
長野	2,670,360			267,330	126,525	1,009,575
	62			41	34	67
	27,160	650		7,440	800	3,960
静岡	2,244,218	57,488		406,665	43,575	377,055
	83	88		55	54	95
	1,364,150	97,040	137,600	108,840	99,760	183,620
愛知	93,331,361	8,501,325	6,467,843	5,021,132	3,378,638	15,396,780
	68	88	47	46	34	84
	84,100	1,000				
沖縄	5,599,125	65,100				
	67	65				
	9,980				900	
ベトナム	297,990				11,025	
	30				12	
	200					
台湾	2,625					
	13					
	10,650				350	4,200
韓国	400,313				5,513	205,800
	38				16	49
	102,950	720		7,760	9,950	3,990
中国	3,508,701	29,400		135,198	93,681	135,660
	34	41		17	9	34
	23,770	1,320	640	620	1,240	
パキスタン	906,360	13,230	3,360	6,405	22,890	
	38	10	5	10	18	
中菊（黄）	820,400	46,930	51,470	49,030	64,140	136,760
合計	48,996,465	3,307,185	2,974,545	2,511,495	2,194,028	8,188,058
平均単価	60	70	58	51	34	60
	176,370				26,690	79,510
福島	8,240,768				803,198	3,800,003
	47				30	48
	100					
岩手	9,450					
	95					
	400					400
宮城	33,600					33,600
	84					84
	180					80
山形	13,650					8,400
	76					105
	77,300	2,580	7,380	12,160	6,020	4,600
茨城	5,839,523	237,720	492,450	863,835	328,230	383,775
	76	92	67	71	55	83
	19,240			1,100	1,900	8,900
栃木	1,210,545			56,700	47,460	554,925
	63			52	25	62
	44,690				2,580	18,580
群馬	3,202,553				144,375	1,332,555
	72				56	72
	2,200					700
東京	160,650					77,700
	73					111
	1,000					
神奈川	26,250					
	26					

単位 上段：数量=本・鉢・個
 中断：金額=円
 下段：単価=円

9月	10月	11月	12月	1月	2月	3月
		2,400				
		25,200				
		11				
					1,760	
					224,280	
					127	
2,440	1,360	1,720	1,920	3,440	1,840	5,160
119,910	84,000	138,390	135,030	294,420	165,480	329,700
49	62	80	70	86	90	64
5,270	3,200	2,270	470			3,100
567,000	174,195	240,240	49,350			328,650
108	54	106	105			106
111,530	117,270	92,440	100,920	99,360	115,130	100,640
8,253,105	6,087,585	5,415,795	7,749,105	9,837,030	9,347,205	7,875,819
74	52	59	77	99	81	78
		800	5,400	400	2,000	74,500
		14,700	408,240	29,400	120,750	4,960,935
		18	76	74	60	67
	2,100	640	4,340	300	1,200	500
	49,875	33,600	155,715	12,600	25,200	9,975
	24	53	36	42	21	20
						200
						2,625
						13
2,000	600		2,500			1,000
105,000	18,900		49,350			15,750
53	32		20			16
3,850	3,250	14,660	11,380	6,200	16,400	24,790
88,463	8,873	572,040	428,715	339,360	682,920	994,392
23	3	39	38	55	42	40
	2,340	920	9,150	3,000	1,700	2,840
	17,535	35,700	392,910	147,000	76,650	190,680
	7	39	43	49	45	67
130,140	41,240	36,010	70,530	28,980	36,860	128,310
8,153,513	2,446,028	1,817,655	5,014,485	2,190,195	2,416,260	7,783,020
63	59	50	71	76	66	61
65,750	4,220	200	0			0
3,614,363	141,855	8,400	-38,850			-88,200
55	34	42	0			0
100						
9,450						
95						
	100					
	5,250					
	53					
8,000	5,580	7,070	6,350	9,030	5,330	3,200
702,135	426,510	431,918	535,815	794,955	421,260	220,920
88	76	61	84	88	79	69
2,300	2,960	380	300	1,000		400
164,850	224,700	19,110	19,950	72,450		50,400
72	76	50	67	72		126
16,140	4,260	810	2,320			
1,134,420	318,885	53,498	218,820			
70	75	66	94			
	400	300		200	600	
	16,800	14,700		8,400	43,050	
	42	49		42	72	
						1,000
						26,250
						26

(1) 切り花

品目別・出荷地	計	4月	5月	6月	7月	8月
中菊(黄)	500					500
新潟	33,600					33,600
	67					67
長野	15,530 1,088,115 70			960 50,400 53	4,430 270,375 61	3,300 308,700 94
静岡	25,240 1,608,863 64	140 12,810 92	160 15,120 95	4,260 237,930 56	240 11,760 49	6,030 468,195 78
愛知	228,640 14,364,578 63	11,060 841,155 76	22,980 1,326,150 58	29,550 1,300,530 44	22,280 588,630 26	13,860 1,166,130 84
鹿児島	400 27,300 68	400 27,300 68				
沖縄	209,170 12,573,068 60	32,750 2,188,200 67	20,950 1,140,825 54			
ベトナム	1,200 67,725 56					300 20,475 68
台湾	10,000 276,675 28					
中国	5,640 134,505 24			1,000 2,100 2		
パキスタン	2,600 85,050 33					
その他大菊 合計	159,851 8,485,302	6,960 442,890	7,240 425,985	11,880 689,682	13,775 437,955	27,426 1,174,058
平均単価	53	64	59	58	32	43
福島	71,131 2,923,200 41	-120 -7,560 63	80 6,720 84	120 5,040 42	8,285 196,770 24	19,776 634,410 32
茨城	1,500 95,550 64			200 13,650 68	500 36,750 74	
栃木	1,520 91,665 60				100 1,575 16	820 52,290 64
群馬	2,350 135,083 57					1,830 104,108 57
東京	6,700 443,100 66	960 80,640 84	1,160 89,040 77	320 26,880 84	720 26,880 37	160 8,400 53
長野	3,520 244,283 69				540 9,975 18	300 34,650 116
静岡	4,020 248,115 62		100 8,400 84	2,580 171,150 66	300 22,575 75	
愛知	37,720 2,552,540 68	3,240 206,220 64	3,820 228,480 60	5,980 306,012 51	2,810 126,000 45	2,440 187,320 77
大阪	320 18,480 58					160 8,400 53
鹿児島	8,280 343,980 42	600 23,100 39	1,160 34,965 30			
沖縄	200 3,150 16	200 3,150 16				

単位 上段：数量=本・鉢・個
 中断：金額=円
 下段：単価=円

9月	10月	11月	12月	1月	2月	3月
2,200 147,000 67	1,300 96,600 74	1,500 95,760 64		320 26,880 84	400 29,400 74	1,120 63,000 56
4,590 212,940 46	3,880 189,368 49	2,030 115,395 57	1,890 153,195 81	980 70,770 72		1,040 121,380 117
31,060 2,168,355 70	17,640 978,810 55	15,770 854,175 54	26,800 2,034,480 76	3,450 261,240 76	11,350 859,320 76	22,840 1,985,603 87
		7,350 202,650 28	32,870 2,091,075 64	13,800 945,000 68	19,000 1,051,050 55	82,450 4,954,268 60
	900 47,250 53					
						10,000 276,675 28
				200 10,500 53	180 12,180 68	4,260 109,725 26
		600 22,050 37				2,000 63,000 32
45,530 2,339,295 51	10,465 593,985 57	6,015 336,945 56	10,260 905,625 88	5,140 318,360 62	6,550 343,718 52	8,610 476,805 55
35,140 1,704,308 49	6,325 321,615 51	1,525 61,898 41				
700 39,900 57		100 5,250 53				
600 37,800 63						
420 24,150 58	100 6,825 68					
840 43,260 52	160 11,760 74	1,120 72,240 65	320 21,840 68	940 62,160 66		
1,500 102,270 68		780 49,928 64	320 40,320 126		80 7,140 89	
	430 19,950 46	510 19,740 39	100 6,300 63			
2,560 180,915 71	1,690 116,235 69	1,340 83,370 62	7,760 716,520 92	840 57,330 68	1,670 110,723 66	3,570 233,415 65
						160 10,080 63
			800 53,025 66	1,240 70,350 57	2,600 93,975 36	1,880 68,565 36

(1) 切り花

品目別・出荷地	計	4月	5月	6月	7月	8月
その他大菊	7,890		160	480	160	820
ベトナム	480,008		13,440	40,320	5,040	68,880
	61		84	84	32	84
韓国	520 22,050 42					
中国	1,280 66,360 52			80 8,400 105	160 5,040 32	
パキスタン	12,900 817,740 63	2,080 137,340 66	760 44,940 59	2,120 118,230 56	200 7,350 37	1,120 75,600 68
小菊	1,151,160	79,650	70,390	69,180	62,865	168,030
合計	36,051,036	1,993,478	1,650,338	1,845,722	1,905,293	5,896,527
平均単価	31	25	23	27	30	35
福島	302,280 10,252,662 34			-20 -8,925 446	30,060 808,280 27	122,700 3,957,755 32
岩手	37,000 1,528,958 41				2,160 71,715 33	19,980 843,623 42
山形	7,300 395,325 54				420 12,600 30	720 26,145 36
茨城	79,015 3,280,725 42	2,200 98,700 45	4,560 175,560 39	19,250 709,275 37	15,145 640,763 42	13,100 476,963 36
栃木	6,780 219,135 32				3,460 58,800 17	600 27,300 46
群馬	16,165 831,915 51				2,750 116,156 42	2,850 132,563 47
埼玉	47,470 1,384,142 29		1,600 90,300 56	33,380 848,432 25	6,870 150,780 22	4,680 255,570 55
千葉	3,770 109,305 29		280 8,400 30	2,890 69,405 24	200 6,300 32	
東京	800 33,600 42					
新潟	1,060 44,730 42					1,060 44,730 42
長野	720 35,910 50					600 34,650 58
静岡	12,560 684,495 54		400 19,950 50	100 1,050 11		1,500 84,630 56
愛知	5,600 213,465 38			980 7,035 7	800 8,400 11	240 12,600 53
宮崎	1,000 17,325 17					
鹿児島	300 11,550 39					
沖縄	629,340 17,007,795 27	77,450 1,894,778 24	63,550 1,356,128 21	12,600 219,450 17	1,000 31,500 32	
スプレー菊	1,626,770	95,460	80,340	101,290	111,710	210,450
合計	93,286,494	4,797,272	4,725,945	5,540,430	5,184,323	15,109,395
平均単価	57	50	59	55	46	72

単位 上段：数量=本・鉢・個
 中断：金額=円
 下段：単価=円

9月	10月	11月	12月	1月	2月	3月
2,490	1,120	480	160	940	840	240
123,533	70,560	34,440	11,760	59,430	42,420	10,185
50	63	72	74	63	51	42
	160					360
	6,720					15,330
	42					43
160						880
10,920						42,000
68						48
1,120	480	160	800	1,180	1,360	1,520
72,240	40,320	10,080	55,860	69,090	89,460	97,230
65	84	63	70	59	66	64
164,205	30,400	41,430	61,660	48,850	68,000	286,500
6,475,177	1,193,955	1,225,140	2,867,130	1,729,350	1,436,138	7,832,790
39	39	30	46	35	21	27
138,990	8,030	1,880	640			0
5,202,236	155,033	102,585	39,900			-4,200
37	19	55	62			0
5,260	8,640	960				
242,025	345,555	26,040				
46	40	27				
2,000	1,340		2,820			
105,525	71,820		179,235			
53	54		64			
5,100	8,050	8,500	1,510	1,000		600
235,200	418,688	342,878	93,450	67,200		22,050
46	52	40	62	67		37
380	1,540	600	200			
19,635	73,500	26,250	13,650			
52	48	44	68			
8,715	650			1,200		
476,621	34,125			72,450		
55	53			60		
600	340					
29,400	9,660					
49	28					
			400			
			25,200			
			63			
			200			600
			2,100			31,500
			11			53
		120				
		1,260				
		11				
500	1,810	3,350	4,900			
28,875	85,575	163,695	300,720			
58	47	49	61			
2,660		720	200			
135,660		38,220	11,550			
51		53	58			
					1,000	
					17,325	
					17	
				100		200
				5,250		6,300
				53		32
		25,300	50,790	46,550	67,000	285,100
		524,213	2,201,325	1,584,450	1,418,813	7,777,140
		21	43	34	21	27
214,300	111,280	98,600	123,550	96,090	101,280	282,420
14,288,337	6,135,938	4,841,183	7,891,958	6,000,645	4,720,485	14,050,586
67	55	49	64	62	47	50

(1) 切り花

品目別・出荷地	計	4月	5月	6月	7月	8月
スプレー菊	85,560			300	14,750	21,190
福島	2,755,242			10,080	282,608	686,333
	32			34	19	32
岩手	3,050					1,000
	127,260					56,700
	42					57
宮城	100					100
	9,450					9,450
	95					95
山形	700				700	
	32,550				32,550	
	47				47	
茨城	2,900				560	1,700
	149,310				22,050	94,500
	51				39	56
栃木	28,500		200	4,900	7,600	6,300
	1,655,850		18,900	294,000	395,850	352,800
	58		95	60	52	56
群馬	56,560	360		1,660	9,420	11,940
	4,625,775	24,780		114,555	559,545	1,174,110
	82	69		69	59	98
埼玉	140				90	
	5,040				1,890	
	36				21	
千葉	30,280	3,100	5,800	1,200	3,700	5,580
	1,199,205	131,775	270,900	29,400	79,800	354,480
	40	43	47	25	22	64
東京	64,200	1,650	5,250	5,350	7,600	13,150
	2,958,060	74,445	234,045	231,945	362,775	716,783
	46	45	45	43	48	55
神奈川	1,600					
	36,750					
	23					
新潟	200					200
	14,700					14,700
	74					74
山梨	1,000	1,000				
	76,125	76,125				
	76	76				
長野	43,360			600		
	3,071,040			18,900		
	71			32		
静岡	3,980	300		600		860
	230,160	22,050		16,800		43,155
	58	74		28		50
愛知	200,220	18,020	16,000	18,350	19,020	22,380
	12,944,558	1,165,920	1,124,760	1,187,235	1,072,628	1,846,058
	65	65	70	65	56	82
京都	1,600					
	55,440					
	35					
大阪	130,280	12,720	17,600	8,040	5,960	29,560
	9,321,165	742,035	1,178,100	568,470	390,180	2,446,080
	72	58	67	71	65	83
福岡	2,120					
	109,200					
	52					
鹿児島	143,050	21,290	4,480	4,680	4,880	3,720
	4,652,708	596,663	123,375	115,290	72,450	79,800
	33	28	28	25	15	21
沖縄	44,990	5,280	800			
	1,994,853	170,310	19,950			
	44	32	25			
コロンビア	7,120	200			400	
	526,680	15,750			21,000	
	74	79			53	

単位 上段：数量=本・鉢・個
 中断：金額=円
 下段：単価=円

9月	10月	11月	12月	1月	2月	3月
42,710 1,570,212 37	5,580 174,300 31	550 7,350 13	400 16,800 42		80 7,560 95	
	1,400 46,095 33	650 24,465 38				
	440 25,620 58				200 7,140 36	
5,900 449,925 76	700 42,000 60	2,000 52,500 26	100 10,500 105	200 12,075 60	600 27,300 46	
13,120 1,135,365 87	12,200 1,004,535 82	7,760 605,535 78				100 7,350 74
						50 3,150 63
300 3,150 11	2,100 101,850 49	5,100 165,900 33	2,800 52,500 19		600 9,450 16	
3,900 235,305 60	1,900 116,550 61	16,650 600,075 36	3,900 151,200 39	3,350 161,438 48	600 38,850 65	900 34,650 39
						1,600 36,750 23
		8,120 541,800 67	7,400 611,940 83	10,980 821,940 75	7,840 565,950 72	8,420 510,510 61
60 3,150 53	580 44,625 77	800 59,850 75	280 19,530 70	500 21,000 42		
17,400 1,079,820 62	14,650 893,393 61	17,000 833,490 49	19,420 1,445,430 74	10,680 826,245 77	6,540 388,710 59	20,760 1,080,870 52
					960 28,560 30	640 26,880 42
10,760 681,030 63	3,920 174,510 45	10,280 589,890 57	2,000 117,600 59	3,520 277,410 79	800 52,500 66	25,120 2,103,360 84
		720 29,400 41	1,000 54,600 55	400 25,200 63		
			10,800 670,950 62	15,700 753,900 48	28,600 880,425 31	48,900 1,359,855 28
		6,560 277,200 42	9,740 565,950 58	4,960 301,140 61	3,500 101,430 29	14,150 558,873 39
2,200 160,650 73	200 4,200 21		240 25,830 108	3,520 272,160 77	360 27,090 75	

(1) 切り花

品目別・出荷地	計	4月	5月	6月	7月	8月
スプレー菊	115,060		3,850	4,200	5,650	3,150
ベトナム	4,710,615		153,300	177,975	224,963	149,888
	41		40	42	40	48
台湾	18,300					
	180,075					
	10					
韓国	20,500	1,500	2,400	2,800	2,700	300
	519,488	40,950	69,300	99,645	44,100	6,300
	25	27	29	36	16	21
中国	6,820			320		1,200
	222,075			11,550		78,225
	33			36		65
パキスタン	614,380	30,040	23,960	48,290	28,480	88,120
	41,088,422	1,736,469	1,533,315	2,664,585	1,607,235	7,000,035
	67	58	64	55	56	79
タイ	200				200	
	14,700				14,700	
	74				74	
スプレーカーネーション	965,560	68,420	100,830	61,195	64,755	121,900
合計	37,472,243	2,571,555	3,234,210	2,285,231	2,094,803	5,402,754
平均単価	39	38	32	37	32	44
福島	20,100		600	-10	6,290	6,150
	262,154		0	-473	69,458	95,235
	13		0	47	11	15
北海道	100					100
	7,350					7,350
	74					74
山形	100				100	
	4,200				4,200	
	42				42	
茨城	6,630	900	1,800	700		
	267,593	37,275	54,075	32,025		
	40	41	30	46		
千葉	130,942	28,080	25,115	7,237		
	5,048,663	1,154,948	994,770	308,753		
	39	41	40	43		
東京	129,943	6,000	5,820	4,563	7,240	32,420
	5,427,545	203,175	188,843	193,683	271,740	1,631,963
	42	34	32	42	38	50
長野	101,645	100	50	17,035	30,045	21,085
	3,626,385	6,300	4,200	635,355	996,450	812,149
	36	63	84	37	33	39
静岡	19,235	3,175	5,165	50	100	200
	670,346	116,156	178,448	3,150	5,250	6,300
	35	37	35	63	53	32
愛知	3,610		100		80	
	208,898		11,550		3,360	
	58		116		42	
京都	7,200	1,200	1,800	600	600	600
	195,563	44,100	34,913	22,050	9,450	18,900
	27	37	19	37	16	32
大阪	3,500					
	86,205					
	25					
奈良	18,800	3,900	3,600	2,200	1,200	
	440,055	107,100	88,725	34,650	3,780	
	23	27	25	16	3	
長崎	100					
	7,350					
	74					
熊本	60					
	18,900					
	315					
コロンビア	353,060	13,145	35,100	18,180	16,740	46,010
	15,921,029	522,139	1,294,125	746,760	666,908	2,287,835
	45	40	37	41	40	50

単位 上段：数量=本・鉢・個
 中断：金額=円
 下段：単価=円

9月	10月	11月	12月	1月	2月	3月
13,800	12,750	1,950	14,760	8,250	7,500	39,200
700,613	495,338	69,300	626,693	353,325	280,088	1,479,135
51	39	36	42	43	37	38
		100				18,200
		1,575				178,500
		16				10
300	2,400	2,900	700	1,400	1,500	1,600
3,150	38,955	73,238	27,825	64,575	28,875	22,575
11	16	25	40	46	19	14
600	600			400		3,700
38,850	34,650			21,000		37,800
65	58			53		10
103,250	51,860	17,460	50,010	32,230	41,600	99,080
8,227,118	2,939,318	909,615	3,494,610	2,089,238	2,276,558	6,610,328
80	57	52	70	65	55	67
120,255	61,930	62,385	74,640	45,415	42,515	141,320
5,033,516	2,235,083	1,816,316	3,268,272	1,627,001	1,732,316	6,171,186
42	36	29	44	36	41	44
4,310	2,320	440				
52,049	40,110	5,775				
12	17	13				
		260	1,270	1,200	500	
		12,075	59,693	51,975	20,475	
		46	47	43	41	
	500	8,130	11,420	14,420	13,580	22,460
	11,813	169,785	362,040	469,770	558,390	1,018,395
	24	21	32	33	41	45
20,460	4,710	26,290	6,120	3,900	2,040	10,380
935,235	198,870	830,970	256,935	72,975	93,083	550,074
46	42	32	42	19	46	53
19,750	10,350	2,215	300	360	150	205
679,166	362,513	87,098	12,600	16,643	6,825	7,088
34	35	39	42	46	46	35
	2,210	2,820	1,780	925	1,045	1,765
	57,015	71,794	82,058	39,638	41,029	69,510
	26	25	46	43	39	39
	80	500	700	600	650	900
	4,200	21,263	30,450	40,950	43,313	53,813
	53	43	44	68	67	60
600		1,200		300	300	
22,050		28,350		7,875	7,875	
37		24		26	26	
360		3,140				
12,915		73,290				
36		23				
1,100	800	800	400	400	400	4,000
17,850	11,550	7,350	9,975	14,175	9,450	135,450
16	14	9	25	35	24	34
					100	
					7,350	
					74	
						60
						18,900
						315
54,585	23,530	8,850	30,440	15,880	16,750	73,850
2,653,434	1,053,255	319,148	1,509,375	667,695	718,620	3,481,737
49	45	36	50	42	43	47

(1) 切り花

品目別・出荷地	計	4月	5月	6月	7月	8月
スプレーカーネーション	31,100		4,800	1,000	500	2,700
ベトナム	584,325		88,200	28,875	2,625	74,025
	19		18	29	5	27
韓国	1,760			200		
	48,720			3,150		
	28			16		
中国	37,080	3,380	9,500	3,600	400	3,600
	777,525	75,810	144,165	52,605	3,150	69,720
	21	22	15	15	8	19
パキスタン	100,095	8,540	7,380	5,340	1,460	9,035
	3,858,939	304,553	152,198	214,148	58,433	399,278
	39	36	21	40	40	44
タイ	500			500		
	10,500			10,500		
	21			21		
その他カーネーション	513,477	31,675	70,788	24,713	30,659	52,923
合計	18,413,540	1,230,915	2,315,549	875,427	946,244	2,189,859
平均単価	36	39	33	35	31	41
福島	300	0	300			
	0	0	0			
	0	0	0			
北海道	800			100		
	53,025			7,350		
	66			74		
山形	60					
	3,780					
	63					
茨城	700		100	200		
	29,400		3,675	6,300		
	42		37	32		
千葉	108,965	13,770	17,595	2,000		
	3,741,728	617,663	787,395	108,150		
	34	45	45	54		
東京	47,108	1,420	3,680	1,360	2,580	8,770
	2,034,695	50,085	225,488	46,620	78,120	382,914
	43	35	61	34	30	44
長野	46,850		600	6,265	17,935	8,575
	1,742,449		15,750	260,348	575,006	344,006
	37		26	42	32	40
静岡	13,000	2,150	3,000	370	100	580
	542,614	80,325	111,563	17,955	6,300	29,400
	42	37	37	49	63	51
愛知	8,520	400	5,700	200		
	282,555	14,700	155,400	6,300		
	33	37	27	32		
京都	9,540	900	3,000			1,200
	279,983	28,350	59,325			58,275
	29	32	20			49
大阪	6,650					
	182,254					
	27					
奈良	2,000	100		600		
	54,075	2,625		8,400		
	27	26		14		
コロンビア	182,180	9,460	23,268	9,318	7,924	22,619
	7,097,606	328,965	780,607	292,625	238,938	1,042,430
	39	35	34	31	30	46
チリ	300					
	6,300					
	21					
ベトナム	900			600		300
	23,625			15,750		7,875
	26			26		26
韓国	200			200		
	2,100			2,100		
	11			11		

単位 上段：数量=本・鉢・個
 中断：金額=円
 下段：単価=円

9月	10月	11月	12月	1月	2月	3月
5,900 123,900 21	7,100 116,550 16	2,300 34,650 15	1,800 34,650 19	1,200 25,200 21	600 9,450 16	3,200 46,200 14
			360 11,970 33		1,200 33,600 28	
700 10,500 15	1,200 16,275 14	1,200 17,325 14	1,400 45,150 32	800 15,750 20	2,200 63,000 29	9,100 264,075 29
12,490 526,418 42	9,130 362,933 40	4,240 137,445 32	18,650 853,377 46	5,430 204,356 38	3,000 119,858 40	15,400 525,945 34
48,196 2,097,302 44	34,309 1,450,454 42	41,942 1,220,132 29	52,924 1,875,080 35	28,630 999,233 35	25,888 962,488 37	70,830 2,250,859 32
500 31,500 63	200 14,175 71					
				60 3,780 63		
				300 15,225 51		100 4,200 42
640 21,840 34	2,220 74,078 33	12,580 280,718 22	9,780 302,768 31	14,540 424,358 29	12,500 378,945 30	23,340 745,815 32
5,120 268,170 52	1,785 77,438 43	8,157 303,324 37	8,604 381,071 44		320 16,380 51	5,312 205,086 39
5,865 227,850 39	3,475 142,275 41	1,175 42,131 36	965 41,239 43	685 34,178 50	755 35,621 47	555 24,045 43
150 7,875 53	2,040 77,175 38	2,480 114,030 46	480 22,785 47	600 29,925 50	325 13,650 42	725 31,631 44
	200 6,300 32	400 14,700 37	1,000 50,400 50	220 12,705 58	200 12,600 63	200 9,450 47
600 22,050 37	600 25,200 42	1,200 22,050 18	1,200 42,525 35	600 13,388 22	240 8,820 37	
1,080 39,690 37		5,450 140,044 26	120 2,520 21			
100 2,100 21			400 16,800 42			800 24,150 30
29,621 1,300,667 44	16,384 740,261 45	7,880 222,285 28	14,285 590,247 41	7,870 321,878 41	9,733 420,137 43	23,818 818,570 34
	300 6,300 21					

(1) 切り花

品目別・出荷地	計	4月	5月	6月	7月	8月
その他カーネーション	38,780	600	11,000	800	1,200	6,200
中国	679,770	18,900	119,910	10,500	18,900	142,275
	18	32	11	13	16	23
パキスタン	46,624	2,875	2,545	2,700	920	4,679
	1,657,583	89,303	56,438	93,030	28,980	182,684
	36	31	22	34	32	39
その他バラ	559,584	47,890	43,981	55,041	57,914	42,864
合計	35,138,003	3,043,278	3,105,816	3,221,799	2,334,281	2,027,561
平均単価	63	64	71	59	40	47
福島	19,975	2,020	4,070	4,075	4,160	2,620
	1,184,453	155,295	305,708	259,035	175,770	110,460
	59	77	75	64	42	42
北海道	100					
	14,700					
	147					
青森	8,940				360	2,340
	1,032,675				35,805	224,595
	116				99	96
岩手	325	265	30			
	43,260	30,345	6,300			
	133	115	210			
山形	15,730	30	50		2,260	5,175
	1,647,870	4,095	3,150		187,320	491,978
	105	137	63		83	95
茨城	405		15			
	28,823		2,363			
	71		158			
栃木	950			110		150
	104,790			4,515		15,750
	110			41		105
群馬	14,645			1,970	1,890	2,300
	1,108,170			137,445	106,785	122,220
	76			70	57	53
埼玉	1,760	40	60		1,000	
	83,003	4,200	3,780		32,498	
	47	105	63		32	
千葉	119,365	12,300	10,160	10,700	14,710	12,160
	4,999,554	663,915	594,510	527,048	497,805	207,722
	42	54	59	49	34	17
東京	16,508	1,310	840	720	720	1,825
	1,379,291	120,803	56,700	41,265	49,140	166,688
	84	92	68	57	68	91
新潟	130			80		
	9,135			5,460		
	70			68		
長野	350				225	
	33,941				15,881	
	97				71	
静岡	6,105	1,355	660	1,010		150
	667,380	145,635	68,775	90,405		11,340
	109	107	104	90		76
愛知	185,226	16,825	19,260	22,120	21,145	7,270
	13,580,091	1,262,583	1,487,924	1,452,308	836,630	274,271
	73	75	77	66	40	38
大阪	140					
	27,720					
	198					
奈良	1,600			320		
	76,440			7,980		
	48			25		
和歌山	4,280	705	505	620	375	310
	474,548	80,955	64,733	60,848	28,350	36,645
	111	115	128	98	76	118
高知	50					
	3,675					
	74					

上段：数量=本・鉢・個
 单位 中断：金額=円
 下段：単価=円

9月	10月	11月	12月	1月	2月	3月
800			6,500		200	11,480
10,500			114,450		5,250	239,085
13			18		26	21
3,720	7,105	2,620	9,590	3,755	1,615	4,500
165,060	287,254	80,850	310,275	143,798	71,085	148,827
44	40	31	32	38	44	33
46,380	66,690	48,345	39,431	31,328	26,565	53,155
2,441,051	3,830,694	3,287,256	3,017,553	2,219,910	2,159,903	4,448,903
53	57	68	77	71	81	84
2,040	760	230				
118,020	42,945	17,220				
58	57	75				
100						
14,700						
147						
2,200	2,270	1,770				
244,020	301,770	226,485				
111	133	128				
						30
						6,615
						221
3,760	2,825	1,000	80	370	140	40
418,583	357,053	106,995	10,605	49,403	12,390	6,300
111	126	107	133	134	89	158
					350	40
					24,360	2,100
					70	53
40	220	130	110	130	60	
2,100	21,735	15,225	21,840	14,595	9,030	
53	99	117	199	112	151	
800	2,245	900	860	740	910	2,030
59,115	192,570	87,150	76,125	55,860	75,075	195,825
74	86	97	89	75	83	96
190		55				415
5,985		5,145				31,395
32		94				76
11,005	10,860	15,170	9,700	5,130	3,350	4,120
325,973	388,238	623,648	401,205	242,550	209,738	317,205
30	36	41	41	47	63	77
1,620	1,239	4,136	1,478	1,540	610	470
148,680	88,221	367,742	135,618	82,425	49,455	72,555
92	71	89	92	54	81	154
	50					
	3,675					
	74					
			30	35		60
			6,300	2,940		8,820
			210	84		147
40	790	610	110	560	320	500
3,360	66,465	80,220	13,335	66,570	47,355	73,920
84	84	132	121	119	148	148
12,660	16,978	14,179	14,076	13,933	10,965	15,815
489,794	949,935	1,223,418	1,403,441	1,135,103	1,137,203	1,927,485
39	56	86	100	81	104	122
		140				
		27,720				
		198				
			960			320
			51,660			16,800
			54			53
260	480	755	100	70	100	
20,370	59,325	90,878	12,915	5,880	13,650	
78	124	120	129	84	137	
					50	
					3,675	
					74	

(1) 切り花

品目別・出荷地	計	4月	5月	6月	7月	8月
その他バラ	40					
熊本	5,880					
	147					
	180					
	8,190					
	46					
コロンビア	38,436	1,710	2,616	3,240	2,070	1,247
	3,398,241	93,083	171,770	208,530	117,128	104,496
	88	54	66	64	57	84
ベトナム	840					
	22,365					
	27					
インドネシア	2,100					620
	72,450					19,530
	35					32
韓国	53,370	6,090	4,560	6,690	6,590	6,030
	2,347,685	290,640	271,058	276,885	187,877	190,155
	44	48	59	41	29	32
中国	3,792			636		
	137,802			17,409		
	36			27		
パキスタン	60,062	5,240	1,155	2,690	2,339	267
	2,408,889	191,730	69,048	124,163	50,222	19,058
	40	37	60	46	21	71
オランダ	190				70	40
	50,033				13,073	10,920
	263				187	273
エクアドル	2,000			60		
	80,483			8,505		
	40			142		
南アフリカ	1,990					360
	106,470					21,735
	54					60
鉄砲百合 合計	26,595	470	1,865	1,790	3,170	7,790
平均単価	2,808,593	96,600	141,960	159,075	196,875	660,083
	106	206	76	89	62	85
福島	8,280				2,410	4,370
	835,013				178,395	450,818
	101				74	103
茨城	305				50	80
	21,630				3,675	1,680
	71				74	21
群馬	570			50		520
	43,050			5,250		37,800
	76			105		73
埼玉	100					100
	9,975					9,975
	100					100
千葉	590					240
	52,395					18,480
	89					77
東京	200					150
	19,950					13,650
	100					91
長野	350	100				
	68,145	18,900				
	195	189				
静岡	370	70		250		
	42,525	7,350		24,675		
	115	105		99		
愛知	650	100		150		
	117,810	24,150		22,785		
	181	242		152		
高知	8,460	200	1,625	860		
	1,064,070	46,200	131,880	93,765		
	126	231	81	109		

上段：数量=本・鉢・個
 中斷：金額=円
 下段：単価=円

9月	10月	11月	12月	1月	2月	3月
					40 5,880 147	
120 5,040 42						60 3,150 53
3,020 232,344 77	5,429 461,370 85	686 65,814 96	3,869 421,103 109	4,320 376,005 87	3,600 378,630 105	6,629 767,970 116
			840 22,365 27			
740 30,870 42						740 22,050 30
3,400 144,018 42	7,400 337,050 46	2,770 149,153 54	1,520 65,415 43	480 8,505 18	2,120 52,500 25	5,720 374,430 65
		484 22,260 46	832 51,555 62	480 27,300 57		1,360 19,278 14
4,155 164,010 39	12,684 447,836 35	5,330 178,185 33	4,706 302,652 64	3,540 152,775 43	3,950 140,963 36	14,006 568,250 41
	40 14,700 368		40 11,340 284			
	1,940 71,978 37					
230 14,070 61	480 25,830 54		120 10,080 84			800 34,755 43
2,385 248,640 104	700 98,175 140	740 163,065 220	3,170 526,995 166	1,105 122,850 111	1,200 123,375 103	2,210 270,900 123
1,500 205,800 137						
				125 13,125 105		50 3,150 63
240 5,040 21		110 28,875 263				
					50 6,300 126	
		160 32,970 206	50 7,875 158			40 8,400 210
		50 10,500 210				
	150 24,150 161	100 28,350 284			150 18,375 123	
405 27,720 68	550 74,025 135	240 56,700 236	1,500 296,205 197	980 109,725 112	900 86,100 96	1,200 141,750 118

(1) 切り花

品目別・出荷地	計	4月	5月	6月	7月	8月
鉄砲百合	460					
福岡	44,835					
	97					
	50					50
熊本	4,200					4,200
	84					84
	500					
鹿児島	88,200					
	176					
	4,750		240	480	710	2,280
韓国	260,715		10,080	12,600	14,805	123,480
	55		42	26	21	54
	960					
イスラエル	136,080					
	142					
その他百合	325,203	18,368	22,150	25,142	36,950	44,600
合計	49,216,230	3,377,430	3,280,253	3,594,675	3,357,270	6,220,620
平均単価	151	184	148	143	91	139
	470		0		100	
福島	109,305		0		2,625	
	233		0		26	
	415					295
北海道	98,963					74,813
	238					254
	74,295	5,205	6,145	8,605	13,325	14,250
岩手	7,811,948	588,893	638,453	740,723	1,241,310	1,440,758
	105	113	104	86	93	101
	20					20
秋田	15,750					15,750
	788					788
	9,070		440	1,840	1,750	2,280
山形	1,896,930		76,650	429,240	83,160	622,650
	209		174	233	48	273
	4,315		380	145	35	
茨城	425,145		35,490	19,688	3,675	
	99		93	136	105	
	180			40	80	
栃木	37,800			8,400	13,650	
	210			210	171	
	40					
群馬	3,360					
	84					
	3,820	410	610	50	40	150
埼玉	450,818	57,278	76,650	10,500	6,300	11,025
	118	140	126	210	158	74
	4,630	240	370			120
千葉	513,870	25,200	59,850			12,600
	111	105	162			105
	685	50				485
東京	170,678	5,565				150,938
	249	111				311
	75,750		240	3,245	18,265	19,405
新潟	10,661,280		24,570	502,740	1,687,823	2,920,733
	141		102	155	92	151
	18,145	3,620	4,205	2,175	305	1,440
静岡	2,354,730	434,963	625,958	239,033	36,173	137,130
	130	120	149	110	119	95
	3,380	180	360	730	480	30
愛知	474,338	50,190	28,560	48,510	24,885	945
	140	279	79	66	52	32
	180				180	
和歌山	11,445				11,445	
	64				64	
	70,653	6,663	6,420	5,072	980	640
高知	14,172,743	1,668,293	1,085,543	1,178,153	152,565	116,970
	201	250	169	232	156	183

単位 上段：数量=本・鉢・個
 中断：金額=円
 下段：単価=円

9月	10月	11月	12月	1月	2月	3月
			460 44,835 97			
			200 42,000 210		100 12,600 126	200 33,600 168
240 10,080 42		80 5,670 71				720 84,000 117
			960 136,080 142			
41,670 5,283,390 127	27,535 3,690,225 134	19,218 3,816,435 199	27,330 5,190,255 190	16,265 2,929,290 180	15,360 3,209,325 209	30,615 5,267,063 172
				220 60,900 277	120 34,545 288	30 11,235 375
120 24,150 201						
12,090 1,393,245 115	4,135 399,840 97	4,500 518,700 115	4,325 637,035 147		175 18,008 103	1,540 194,985 127
920 221,550 241	980 185,430 189	800 256,200 320			60 22,050 368	
		320 68,670 215	240 35,700 149	945 95,813 101	280 28,980 104	1,970 137,130 70
				40 12,600 315	20 3,150 158	
					40 3,360 84	
	140 18,060 129	40 3,780 95	520 67,305 129	250 33,075 132	880 96,495 110	730 70,350 96
490 32,025 65	960 107,940 112	1,020 152,250 149	240 15,120 63	340 22,890 67	170 34,755 204	680 51,240 75
						150 14,175 95
19,475 2,600,063 134	10,760 1,681,208 156	3,140 945,945 301	1,220 298,200 244			
590 37,380 63	400 45,360 113	950 115,920 122	1,110 152,145 137	1,435 219,765 153	945 193,830 205	970 117,075 121
50 13,440 269	30 1,890 63	410 56,070 137	200 23,730 119	530 104,580 197	360 118,388 329	20 3,150 158
2,825 288,803 102	3,230 548,678 170	3,038 741,720 244	8,875 2,047,710 231	7,405 1,428,893 193	8,720 1,839,705 211	16,785 3,075,713 183

(1) 切り花

品目別・出荷地	計	4月	5月	6月	7月	8月
その他百合	10,500			240	240	1,200
福岡	1,390,515			20,370	13,860	150,570
	132			85	58	125
熊本	11,920	1,260	1,360	840		
	4,252,815	459,900	470,610	255,150		
	357	365	346	304		
鹿児島	130					
	15,330					
	118					
台湾	1,800	240				
	231,000	35,280				
	128	147				
韓国	31,465	420	1,620	1,800	1,170	4,285
	3,799,530	31,500	157,920	115,710	79,800	565,740
	121	75	97	64	68	132
中国	120			120		
	7,560			7,560		
	63			63		
パキスタン	3,140	80		240		
	304,920	20,370		18,900		
	97	255		79		
南アフリカ	80					
	5,460					
	68					
ストック	129,461	10,080	420			
合計	8,563,669	594,353	24,465			
平均単価	66	59	58			
福島	24,722	220				
	1,747,426	9,345				
	71	42				
岩手	5,470					
	342,090					
	63					
秋田	100					
	15,750					
	158					
山形	18,790	120				
	1,808,048	12,600				
	96	105				
茨城	11,434					
	859,173					
	75					
埼玉	1,540	60				
	91,245	3,150				
	59	53				
千葉	54,495	8,880	340			
	2,901,045	524,108	18,585			
	53	59	55			
東京	750					
	51,975					
	69					
静岡	1,570	650				
	100,590	32,550				
	64	50				
愛知	10,540	150	80			
	641,603	12,600	5,880			
	61	84	74			
兵庫	50					
	4,725					
	95					
りんどう	260,782		100	1,890	32,660	106,212
合計	11,183,471		12,600	151,410	989,510	4,410,431
平均単価	43		126	80	30	42
福島	135,822				25,360	66,202
	4,768,391				722,810	2,387,658
	35				29	36

単位 上段：数量=本・鉢・個
 中断：金額=円
 下段：単価=円

9月	10月	11月	12月	1月	2月	3月
360	720	2,040	3,540	720		1,440
29,295	69,300	327,180	511,980	86,100		181,860
81	96	160	145	120		126
	420	960	1,480	1,260	1,580	2,760
	124,950	355,950	574,350	500,325	588,000	923,580
	298	371	388	397	372	335
					130	
					15,330	
					118	
		840	480	120		120
		108,780	71,820	6,300		8,820
		130	150	53		74
4,450	4,560	1,040	5,100	2,160	1,440	3,420
624,540	399,420	147,210	755,160	283,710	161,070	477,750
140	88	142	148	131	112	140
300	1,200	120		840	360	
18,900	108,150	18,060		74,340	46,200	
63	90	151		89	128	
					80	
					5,460	
					68	
	6,454	8,615	22,138	28,634	18,628	34,492
	406,791	795,060	2,164,932	1,935,029	1,039,332	1,603,707
	63	92	98	68	56	46
	3,474	3,378	3,448	5,177	4,138	4,887
	243,306	301,277	362,817	410,860	213,192	206,630
	70	89	105	79	52	42
	2,840	2,510	120			
	151,305	180,705	10,080			
	53	72	84			
			100			
			15,750			
			158			
	140	1,700	5,550	6,490	4,480	310
	12,180	211,365	686,280	576,765	287,753	21,105
	87	124	124	89	64	68
		407	4,240	6,737	50	
		44,489	428,663	385,497	525	
		109	101	57	11	
				720	620	140
				41,895	38,430	7,770
				58	62	56
		190	2,540	5,430	8,510	28,605
		17,325	224,385	335,318	441,578	1,339,748
		91	88	62	52	47
					750	
					51,975	
					69	
		130	250		40	500
		12,600	29,190		2,520	23,730
		97	117		63	47
		300	5,890	4,080	40	
		27,300	407,768	184,695	3,360	
		91	69	45	84	
						50
						4,725
						95
77,160	31,280	11,100	380			
3,923,981	1,368,413	316,155	10,973			
51	44	28	29			
36,920	6,730	610				
1,492,444	157,395	8,085				
40	23	13				

(1) 切り花

品目別・出荷地	計	4月	5月	6月	7月	8月
りんどう	3,850					3,850
青森	267,750					267,750
	70					70
岩手	97,320				6,200	32,810
	4,800,968				168,000	1,581,458
	49				27	48
山形	19,520					2,200
	967,523					59,640
	50					27
栃木	2,630		100	1,890	640	
	231,210		12,600	151,410	67,200	
	88		126	80	105	
群馬	1,510				460	1,050
	137,025				31,500	105,525
	91				68	101
東京	100					100
	8,400					8,400
	84					84
静岡	30					
	2,205					
	74					
グラジオラス	43,130	1,300	1,540	7,385	4,515	8,360
合計	2,231,696	85,995	115,920	328,466	221,944	413,280
平均単価	52	66	75	44	49	49
福島	7,910				830	4,400
	275,993				21,630	160,230
	35				26	36
青森	100					100
	10,500					10,500
	105					105
岩手	920					200
	41,265					18,375
	45					92
茨城	17,030		200	7,305	2,315	1,320
	793,406		15,750	325,106	115,001	67,935
	47		79	45	50	51
群馬	300					300
	26,775					26,775
	89					89
埼玉	200					
	17,850					
	89					
千葉	500					
	26,250					
	53					
東京	280					280
	18,270					18,270
	65					65
新潟	100				100	
	3,150				3,150	
	32				32	
長野	4,980			80	1,020	1,660
	319,358			3,360	64,838	104,895
	64			42	64	63
静岡	2,130	630			250	100
	137,550	30,450			17,325	6,300
	65	48			69	63
愛知	650		100			
	59,325		8,400			
	91		84			
鹿児島	6,030	670	1,240			
	434,280	55,545	91,770			
	72	83	74			
台湾	800					
	27,825					
	35					

単位 上段：数量=本・鉢・個
 中断：金額=円
 下段：単価=円

9月	10月	11月	12月	1月	2月	3月
38,220	13,410	6,300	380			
2,293,148	593,670	153,720	10,973			
60	44	24	29			
2,020	11,140	4,160				
138,390	617,348	152,145				
69	55	37				
		30				
		2,205				
		74				
4,870	6,180	1,550	1,980	1,480	2,010	1,960
238,928	261,319	133,770	97,335	93,345	108,780	132,615
49	42	86	49	63	54	68
1,500	1,000				180	
50,243	27,930				15,960	
33	28				89	
720						
22,890						
32						
1,040	3,720	830	100		200	
46,200	145,819	63,420	7,350		6,825	
44	39	76	74		34	
						200
						17,850
						89
			400			100
			17,850			8,400
			45			84
1,060	1,160					
76,545	69,720					
72	60					
550	300		100		100	100
43,050	17,850		7,350		6,300	8,925
78	60		74		63	89
		300				250
		31,500				19,425
		105				78
		420	180	1,480	1,130	910
		38,850	13,860	93,345	67,095	73,815
		93	77	63	59	81
			400		400	
			15,225		12,600	
			38		32	

(1) 切り花

品目別・出荷地	計	4月	5月	6月	7月	8月
グラジオラス	1,200					
パキスタン	39,900					
	33					
フリージア	69,000	6,160	700			
合計	2,464,140	231,525	34,650			
平均単価	36	38	50			
山形	6,550	3,200	700			
	297,675	171,150	34,650			
	45	53	50			
茨城	4,290					
	182,910					
	43					
埼玉	13,200					
	638,138					
	48					
千葉	2,800					
	95,445					
	34					
静岡	41,160	2,860				
	1,212,173	57,750				
	29	20				
愛知	300	100				
	13,125	2,625				
	44	26				
ベトナム	500					
	18,375					
	37					
パキスタン	200					
	6,300					
	32					
スターチース	247,841	34,430	27,594	35,360	13,923	22,866
合計	12,998,255	1,035,904	1,006,425	1,170,015	920,976	1,649,393
平均単価	52	30	36	33	66	72
福島	12,249			4,350	5,373	1,836
	524,916			224,963	270,449	40,005
	43			52	50	22
北海道	24,500	120	1,280	1,170	2,720	15,430
	2,112,180	18,480	193,620	142,380	266,070	1,227,870
	86	154	151	122	98	80
山形	1,420			1,320		100
	90,825			80,325		10,500
	64			61		105
茨城	1,430			130	400	
	77,385			6,405	23,730	
	54			49	59	
栃木	100		100			
	3,150		3,150			
	32		32			
群馬	6,290		1,200	2,980		
	404,198		69,300	213,780		
	64		58	72		
千葉	2,030		1,810	140		
	52,920		43,890	7,350		
	26		24	53		
東京	2,830					2,830
	205,800					205,800
	73					73
新潟	600				320	280
	30,345				19,005	11,340
	51				59	41
山梨	396	80	196			
	72,450	12,600	34,650			
	183	158	177			
長野	10,080		30	590	5,110	2,390
	613,620		4,725	35,648	341,723	153,878
	61		158	60	67	64

単位 上段：数量=本・鉢・個
 中断：金額=円
 下段：単価=円

9月	10月	11月	12月	1月	2月	3月
			800			400
			35,700			4,200
			45			11
		2,000	5,250	9,450	13,300	32,140
		111,563	266,438	449,925	461,633	908,408
		56	51	48	35	28
				350		2,300
				14,175		77,700
				41		34
			50	1,400	2,240	600
			3,938	58,013	95,235	25,725
			79	41	43	43
		1,700	800	7,500	3,100	100
		95,288	38,325	368,288	130,463	5,775
		56	48	49	42	58
		100	1,100	100	100	1,400
		5,775	64,050	5,250	6,300	14,070
		58	58	53	63	10
			2,600	100	7,860	27,740
			135,450	4,200	229,635	785,138
			52	42	29	28
		200				
		10,500				
		53				
			500			
			18,375			
			37			
			200			
			6,300			
			32			
3,870	7,020	17,465	17,315	17,787	17,305	32,906
257,040	343,875	900,585	1,478,190	1,152,496	1,066,301	2,017,055
66	49	52	85	65	62	61
670	20					0
43,575	2,520					-56,595
65	126					0
2,470	1,310					
188,265	75,495					
76	58					
				850		50
				44,100		3,150
				52		63
					1,740	370
					85,523	35,595
					49	96
80						
1,680						
21						
						120
						25,200
						210
650	540	670	50			50
23,520	18,900	22,628	6,825			5,775
36	35	34	137			116

(1) 切り花

品目別・出荷地	計	4月	5月	6月	7月	8月
スターチース	360		70		80	
静岡	38,535		5,250		10,710	
	107		75		134	
愛知	70	70				
	9,765	9,765				
	140	140				
和歌山	118,096	19,385	20,148	24,540		
	4,833,224	506,888	572,460	437,955		
	41	26	28	18		
福岡	80					
	12,600					
	158					
熊本	61,890	14,775	2,760	60		
	3,721,358	488,171	79,380	10,500		
	60	33	29	175		
中国	4,200					
	115,710					
	28					
パキスタン	1,120					
	74,025					
	66					
イスラエル	100					
	5,250					
	53					
カトレア	22,464	2,740	1,660	1,254	1,412	1,730
合計	5,361,038	350,700	323,400	342,300	349,755	467,775
平均単価	239	128	195	273	248	270
福島	10,535	1,300	560	144	172	510
	2,625,263	222,600	136,500	61,950	51,870	141,225
	249	171	244	430	302	277
茨城	370	130			80	
	60,060	10,185			16,800	
	162	78			210	
千葉	11,239	1,310	1,100	1,060	1,070	1,120
	2,505,090	117,915	186,900	257,250	233,835	295,575
	223	90	170	243	219	264
東京	30					
	24,150					
	805					
静岡	60				20	
	44,100				6,300	
	735				315	
愛知	230			50	70	100
	102,375			23,100	40,950	30,975
	445			462	585	310
シンビジューム	8,833	551	237	368	378	2,072
合計	4,105,721	195,741	113,348	214,305	287,490	1,370,723
平均単価	465	355	478	582	761	662
北海道	8					
	5,880					
	735					
山形	38					8
	24,780					5,880
	652					735
栃木	1,509	438				
	452,151	132,006				
	300	301				
群馬	35					
	9,450					
	270					
埼玉	10					
	8,400					
	840					
千葉	209					127
	103,635					59,325
	496					467

単位 上段：数量=本・鉢・個
 中断：金額=円
 下段：単価=円

9月	10月	11月	12月	1月	2月	3月
	30 4,095 137	100 8,400 84		80 10,080 126		
	5,120 242,865 47	13,565 719,933 53	9,055 752,955 83	8,352 515,697 62	6,690 424,673 63	11,241 659,799 59
				80 12,600 158		
		2,950 144,900 49	7,450 675,150 91	8,425 570,019 68	8,675 549,806 63	16,795 1,203,431 72
		180 4,725 26	500 27,930 56		200 6,300 32	3,320 76,755 23
			160 10,080 63			960 63,945 67
			100 5,250 53			
1,092 378,840 347	1,249 458,535 367	1,585 645,435 407	1,806 596,873 330	3,110 664,860 214	2,384 325,763 137	2,442 456,803 187
362 124,740 345	470 184,800 393	885 364,035 411	1,226 383,723 313	1,820 407,085 224	1,494 243,233 163	1,592 303,503 191
						160 33,075 207
700 229,950 329	769 266,385 346	660 243,600 369	580 213,150 368	1,290 257,775 200	890 82,530 93	690 120,225 174
30 24,150 805						
		40 37,800 945				
	10 7,350 735					
305 146,108 479	485 235,673 486	361 257,880 714	758 386,075 509	870 254,163 292	844 269,525 319	1,604 374,693 234
8 5,880 735						
10 7,350 735	20 11,550 578					
				128 47,670 372	348 114,555 329	595 157,920 265
				35 9,450 270		
			10 8,400 840			
	50 24,150 483	32 20,160 630				

(1) 切り花

品目別・出荷地	計	4月	5月	6月	7月	8月
シンビジューム	582		40	10	96	256
東京	392,070		25,200	5,250	77,280	166,740
	674		630	525	805	651
新潟	8 6,720 840	8 6,720 840				
静岡	188 73,290 390	46 23,310 507	34 15,645 460			
愛知	1,181 675,098 572	59 33,705 571	163 72,503 445	100 51,660 517	36 25,620 712	80 53,340 667
大阪	154 57,540 374				16 10,920 683	128 40,320 315
岡山	8 5,880 735			8 5,880 735		
山口	12 6,300 525					
徳島	1,537 381,192 248					
福岡	162 32,235 199					
沖縄	8 5,880 735					8 5,880 735
ベトナム	76 51,240 674					10 7,350 735
台湾	112 48,930 437					68 38,010 559
韓国	392 82,740 211					
パキスタン	294 142,905 486				32 23,520 735	80 34,440 431
ニュージーランド	2,216 1,473,885 665			250 151,515 606	198 150,150 758	1,245 919,118 738
オーストラリア	94 65,520 697					62 40,320 650
コチョウラン	9,383	1,053	888	480	166	557
合計	3,286,658	212,993	218,505	201,075	93,870	384,510
平均単価	350	202	246	419	565	690
岩手	40 21,000 525			40 21,000 525		
茨城	2,899 1,476,458 509	192 72,188 376	253 83,370 330	211 100,800 478	110 60,690 552	236 155,085 657
栃木	12 11,340 945					
群馬	348 123,795 356					
東京	80 84,000 1,050					80 84,000 1,050

単位 上段：数量=本・鉢・個
 中断：金額=円
 下段：単価=円

9月	10月	11月	12月	1月	2月	3月
	32 16,800 525	128 84,000 656	20 16,800 840			
			10 1,890 189	80 23,520 294		18 8,925 496
57 33,233 583	30 20,580 686	75 50,400 672	118 101,955 864	146 84,630 580	247 111,563 452	70 35,910 513
	10 6,300 630					
						12 6,300 525
			536 220,910 412	481 88,893 185	209 31,647 151	311 39,743 128
						162 32,235 199
34 18,690 550		32 25,200 788				
						44 10,920 248
						392 82,740 211
	110 49,665 452	32 23,520 735			40 11,760 294	
196 80,955 413	233 106,628 458	30 29,400 980	64 36,120 564			
		32 25,200 788				
461 232,680 505	647 266,280 412	768 302,820 394	870 296,310 341	1,051 330,908 315	921 277,935 302	1,521 468,773 308
290 191,730 661	181 112,035 619	137 89,775 655	258 133,035 516	331 154,508 467	267 126,840 475	433 196,403 454
	12 11,340 945					
	60 24,780 413			12 5,250 438	36 13,230 368	240 80,535 336

(1) 切り花

品目別・出荷地	計	4月	5月	6月	7月	8月
コショウラン	40			40		
静岡	10,500			10,500		
	263			263		
愛知	2,797	168	209	102	56	157
	864,675	28,140	46,935	46,725	33,180	113,925
	309	168	225	458	593	726
台湾	1,102	261	84			
	245,700	44,100	17,325			
	223	169	206			
パキスタン	2,065	432	342	87		84
	449,190	68,565	70,875	22,050		31,500
	218	159	207	253		375
その他ラン	304,998	16,870	17,005	17,840	20,830	28,675
合計	16,214,258	1,099,245	1,220,468	1,097,198	1,196,685	1,977,360
平均単価	53	65	72	62	57	69
福島	100					
	10,500					
	105					
茨城	1,920				520	120
	176,925				20,160	15,750
	92				39	131
栃木	100		100			
	7,455		7,455			
	75		75			
群馬	680		200			
	65,520		12,600			
	96		63			
千葉	56,650	1,480	3,500	2,970	5,180	2,170
	2,324,123	134,400	292,740	151,095	277,095	112,455
	41	91	84	51	53	52
東京	5,370				600	2,220
	222,810				8,295	139,230
	41				14	63
静岡	695	150	285			20
	78,068	11,025	17,588			3,780
	112	74	62			189
愛知	12,250	260	30	1,600	1,000	
	1,591,695	47,250	4,410	134,610	134,400	
	130	182	147	84	134	
大阪	3,350					
	58,275					
	17					
鹿児島	20		20			
	2,520		2,520			
	126		126			
台湾	52,385	2,000	4,690	5,510	3,580	4,505
	5,411,228	322,560	419,213	461,160	427,980	836,325
	103	161	89	84	120	186
韓国	400			200		
	44,730			6,930		
	112			35		
中国	200		200			
	10,500		10,500			
	53		53			
パキスタン	34,638	3,400	900	1,120	200	2,000
	1,609,808	169,680	105,420	64,313	23,310	107,310
	46	50	117	57	117	54
タイ	136,240	9,580	7,080	6,440	9,750	17,640
	4,600,103	414,330	348,023	279,090	305,445	762,510
	34	43	49	43	31	43
かすみ草	127,380	16,025	12,680	7,140	5,095	11,010
合計	11,048,573	1,045,590	1,006,110	539,595	465,675	908,775
平均単価	87	65	79	76	91	83
福島	49,610	1,125	3,220	6,740	5,095	10,890
	4,648,718	109,410	365,190	490,455	465,675	897,960
	94	97	113	73	91	82

単位 上段：数量=本・鉢・個
 中断：金額=円
 下段：単価=円

9月	10月	11月	12月	1月	2月	3月
84	304	460	174	378	279	426
18,900	99,225	163,170	47,250	99,225	69,615	98,385
225	326	355	272	263	250	231
	90	87	174	240	84	82
	18,900	25,725	47,775	56,175	17,325	18,375
	210	296	275	234	206	224
87		84	264	90	255	340
22,050		24,150	68,250	15,750	50,925	75,075
253		288	259	175	200	221
34,950	47,218	32,130	27,320	22,080	15,360	24,720
1,522,920	1,666,035	1,409,993	1,730,610	1,272,075	795,165	1,226,505
44	35	44	63	58	52	50
		100				
		10,500				
		105				
				500	780	
				68,460	72,555	
				137	93	
				320	160	
				26,670	26,250	
				83	164	
6,030	5,590	16,750	7,720	2,580	2,220	460
174,090	189,420	570,938	233,940	98,070	79,170	10,710
29	34	34	30	38	36	23
700	300	800	300	450		
18,900	9,450	20,685	8,925	17,325		
27	32	26	30	39		
80				160		
3,675				42,000		
46				263		
1,560	540	2,400	2,690	600	330	1,240
126,210	51,870	313,005	435,540	90,300	58,170	195,930
81	96	130	162	151	176	158
2,050	300	1,000				
32,445	13,230	12,600				
16	44	13				
8,010	10,810	3,000	3,520	2,510	1,550	2,700
649,530	617,085	232,890	547,890	275,520	238,980	382,095
81	57	78	156	110	154	142
					200	
					37,800	
					189	
1,380	10,958	2,400	2,470	4,500	960	4,350
37,590	319,305	122,430	120,855	311,010	24,150	204,435
27	29	51	49	69	25	47
15,140	18,720	5,680	10,620	10,460	9,160	15,970
480,480	465,675	126,945	383,460	342,720	258,090	433,335
32	25	22	36	33	28	27
7,625	7,492	7,455	8,020	8,560	12,450	23,828
529,200	774,848	902,685	918,960	965,685	892,395	2,099,055
69	103	121	115	113	72	88
6,995	6,672	2,155	1,610	1,390	2,000	1,718
524,895	679,298	255,675	278,775	193,200	171,150	217,035
75	102	119	173	139	86	126

(1) 切り花

品目別・出荷地	計	4月	5月	6月	7月	8月
かすみ草	720	40	150	180		
茨城	43,050	3,150	6,300	10,500		
	60	79	42	58		
栃木	40					40
	5,040					5,040
	126					126
千葉	670		80			
	28,035		1,575			
	42		20			
東京	280					80
	30,975					5,775
	111					72
静岡	480			60		
	87,570			10,080		
	182			168		
愛知	59,810	14,480	8,430	80		
	4,046,700	895,545	555,450	12,600		
	68	62	66	158		
和歌山	340		250			
	22,575		9,975			
	66		40			
熊本	14,010	380	550	80		
	2,105,250	37,485	67,620	15,960		
	150	99	123	200		
コロンビア	200					
	1,260					
	6					
韓国	380					
	5,985					
	16					
パキスタン	420					
	14,385					
	34					
イスラエル	100					
	3,360					
	34					
エクアドル	320					
	5,670					
	18					
アイリス	33,540	400	100			
合計	876,488	22,050	3,413			
平均単価	26	55	34			
千葉	30,240		100			
	760,568		3,413			
	25		34			
静岡	1,100	400				
	58,800	22,050				
	53	55				
ベトナム	800					
	17,850					
	22					
韓国	1,200					
	34,020					
	28					
パキスタン	200					
	5,250					
	26					
なでしこ	22,470	2,820	4,505	2,670	2,060	1,750
合計	550,830	61,530	126,263	67,200	84,998	63,525
平均単価	25	22	28	25	41	36
福島	200				60	
	10,185				2,835	
	51				47	
北海道	1,930			450	700	550
	86,520			19,688	33,338	22,050
	45			44	48	40

単位 上段：数量=本・鉢・個
 中断：金額=円
 下段：単価=円

9月	10月	11月	12月	1月	2月	3月
		260			40	50
		15,750			3,150	4,200
		61			79	84
30		40		80	440	
525		1,050		7,560	17,325	
18		26		95	39	
						200
						25,200
						126
		60	360			
		9,450	68,040			
		158	189			
		3,990	4,560	3,380	7,050	17,840
		447,510	255,885	142,800	361,725	1,375,185
		112	56	42	51	77
			90			
			12,600			
			140			
	640	950	1,260	3,710	2,920	3,520
	90,825	173,250	298,200	622,125	339,045	460,740
	142	182	237	168	116	131
200						
1,260						
6						
200	180					
1,260	4,725					
6	26					
			40			380
			2,100			12,285
			53			32
			100			
			3,360			
			34			
200						120
1,260						4,410
6						37
	600	900	7,690	5,870	5,830	12,150
	15,750	30,818	278,040	172,830	127,575	226,013
	26	34	36	29	22	19
	600	700	5,590	5,670	5,830	11,750
	15,750	20,318	212,520	161,280	127,575	219,713
	26	29	38	28	22	19
		200	300	200		
		10,500	14,700	11,550		
		53	49	58		
			400			400
			11,550			6,300
			29			16
			1,200			
			34,020			
			28			
			200			
			5,250			
			26			
1,855	5,000	375		390	180	865
39,270	45,413	16,931		16,800	7,770	21,131
21	9	45		43	43	24
						140
						7,350
						53
130		100				
6,720		4,725				
52		47				

(1) 切り花

品目別・出荷地	計	4月	5月	6月	7月	8月
なでしこ	200					200
青森	6,300					6,300
	32					32
山形	675				500	
	25,331				18,375	
	38				37	
茨城	300					300
	8,400					8,400
	28					28
埼玉	600		600			
	22,050		22,050			
	37		37			
千葉	15,060	1,890	3,280	2,120		
	270,611	34,335	85,575	42,788		
	18	18	26	20		
東京	300					300
	11,550					11,550
	39					39
新潟	1,400			100	700	400
	53,550			4,725	26,250	15,225
	38			47	38	38
山梨	150		150			
	2,363		2,363			
	16		16			
長野	175	50	125			
	7,350	2,625	4,725			
	42	53	38			
静岡	450	300				
	15,750	9,450				
	35	32				
愛知	680	580			100	
	19,320	15,120			4,200	
	28	26			42	
福岡	350		350			
	11,550		11,550			
	33		33			
なのはな	11,780					
合計	298,883					
平均単価	25					
千葉	11,780					
	298,883					
	25					
きんせんか	50,150	100				
合計	1,468,373	105				
平均単価	29	1				
千葉	49,550	100				
	1,430,573	105				
	29	1				
静岡	600					
	37,800					
	63					
アスター	55,988		1,360	7,310	5,935	32,616
合計	2,683,763		65,100	292,635	242,314	1,473,444
平均単価	48		48	40	41	45
福島	23,521				1,755	19,129
	943,268				44,651	746,461
	40				25	39
山形	400				180	220
	22,155				12,285	9,870
	55				68	45
茨城	11,287			250	550	10,487
	636,736			13,650	28,613	594,473
	56			55	52	57
栃木	180					100
	6,090					1,050
	34					11

単位 上段：数量=本・鉢・個
 中断：金額=円
 下段：単価=円

9月	10月	11月	12月	1月	2月	3月
		175 6,956 40				
1,525 25,200 17	5,000 45,413 9	100 5,250 53		240 10,500 44	180 7,770 43	725 13,781 19
200 7,350 37						
				150 6,300 42		
				610 17,483 29	8,180 233,993 29	2,990 47,408 16
				610 17,483 29	8,180 233,993 29	2,990 47,408 16
		500 10,500 21	3,800 160,650 42	5,840 196,875 34	10,030 212,888 21	29,880 887,355 30
		500 10,500 21	3,200 122,850 38	5,840 196,875 34	10,030 212,888 21	29,880 887,355 30
			600 37,800 63			
4,977 348,296 70	2,130 147,525 69	1,110 72,713 66	450 34,388 76	100 7,350 74		
2,637 152,156 58						
		80 5,040 63				

(1) 切り花

品目別・出荷地	計	4月	5月	6月	7月	8月
アスター	4,030			1,780	180	1,340
埼玉	200,655			80,535	9,450	58,485
	50			45	53	44
東京	140					80
	12,600					7,560
	90					95
新潟	110				110	
	3,675				3,675	
	33				33	
長野	500				500	
	23,100				23,100	
	46				46	
静岡	11,030		1,260	4,350	2,370	1,260
	515,130		56,700	135,240	111,405	55,545
	47		45	31	47	44
愛知	390				290	
	17,010				9,135	
	44				32	
高知	930			930		
	63,210			63,210		
	68			68		
熊本	100		100			
	8,400		8,400			
	84		84			
大分	3,370					
	231,735					
	69					
チューリップ	88,780	2,360				
合計	4,310,985	123,953				
平均単価	49	53				
福島	350	350				
	2,363	8,663				
	7	25				
茨城	38,890	1,060				
	1,607,655	50,715				
	41	48				
埼玉	29,090	150				
	1,654,380	8,400				
	57	56				
新潟	14,200	450				
	814,538	36,750				
	57	82				
静岡	1,100	350				
	74,550	19,425				
	68	56				
愛知	50					
	5,250					
	105					
徳島	5,100					
	152,250					
	30					
水仙	15,430	1,300				
合計	587,843	18,375				
平均単価	38	14				
福島	3,600	1,300				
	63,000	18,375				
	18	14				
群馬	2,600					
	146,685					
	56					
千葉	8,750					
	349,283					
	40					
東京	250					
	6,930					
	28					

単位 上段：数量=本・鉢・個
 中断：金額=円
 下段：単価=円

9月	10月	11月	12月	1月	2月	3月
490 34,860 71	240 17,325 72					
60 5,040 84						
1,790 156,240 87						
		50 3,675 74	50 4,200 84			
	1,890 130,200 69	980 63,998 65	400 30,188 75	100 7,350 74		
		650 51,870 80	2,950 254,100 86	13,980 700,823 50	20,560 1,121,610 55	48,280 2,058,630 43
			0 -6,300 0			
			350 24,675 71	9,380 429,713 46	7,290 355,215 49	20,810 747,338 36
		250 21,420 86	2,200 207,375 94	3,700 219,135 59	10,570 624,120 59	12,220 573,930 47
		50 3,675 74		850 46,725 55	1,500 98,175 65	11,350 629,213 55
		350 26,775 77	400 28,350 71			
				50 5,250 105		
					1,200 44,100 37	3,900 108,150 28
	60 1,890 32	370 24,045 65	2,740 179,498 66	6,230 226,380 36	1,880 62,580 33	2,850 75,075 26
						2,300 44,625 19
				1,350 78,750 58	700 37,485 54	550 30,450 55
		180 19,005 106	2,510 157,553 63	4,880 147,630 30	1,180 25,095 21	
	60 1,890 32	190 5,040 27				

(1) 切り花

品目別・出荷地	計	4月	5月	6月	7月	8月
水仙	230					
静岡	21,945					
	95					
トルコキキョウ	268,983	8,937	10,666	29,748	34,212	54,693
合計	28,549,768	1,554,011	1,836,860	3,020,357	2,760,361	5,135,571
平均単価	106	174	172	102	81	94
福島	71,949	190	750	6,368	13,981	24,642
	5,569,594	38,640	162,750	737,657	1,230,595	2,042,597
	77	203	217	116	88	83
青森	15				15	
	4,725				4,725	
	315				315	
岩手	30	30				
	8,505	8,505				
	284	284				
山形	14,500				1,470	4,590
	2,271,360				174,405	659,925
	157				119	144
茨城	79,559	1,577	2,800	8,580	9,031	24,351
	7,341,579	260,988	476,175	1,003,170	823,536	2,236,280
	92	165	170	117	91	92
栃木	40					
	8,400					
	210					
群馬	7,180	640	30	2,740	70	60
	1,034,775	104,580	4,725	293,370	10,080	8,400
	144	163	158	107	144	140
千葉	8,590	200	1,140	1,500	3,330	200
	588,735	15,960	79,695	73,920	207,900	13,650
	69	80	70	49	62	68
東京	4,730					800
	639,450					172,725
	135					216
新潟	20					
	4,200					
	210					
長野	495				415	
	75,285				66,885	
	152				161	
静岡	29,762	4,445	4,020	1,475		50
	6,092,783	888,353	865,358	143,745		1,995
	205	200	215	97		40
愛知	22,183	1,795	1,376	6,975	5,900	
	2,113,073	225,645	201,012	582,435	242,235	
	95	126	146	84	41	
香川	30					
	7,245					
	242					
高知	1,750			1,750		
	159,285			159,285		
	91			91		
熊本	1,690	60	20			
	256,410	11,340	4,200			
	152	189	210			
鹿児島	50		50			
	8,295		8,295			
	166		166			
ベトナム	3,320					
	270,900					
	82					
台湾	15,310		240	360		
	1,393,035		19,215	26,775		
	91		80	74		
韓国	1,840		240			
	147,315		15,435			
	80		64			

単位 上段：数量=本・鉢・個
 中断：金額=円
 下段：単価=円

9月	10月	11月	12月	1月	2月	3月
			230			
			21,945			
			95			
46,563	24,732	8,280	7,940	9,835	11,857	21,520
3,354,876	2,416,701	1,566,915	1,489,215	1,386,630	1,632,278	2,395,995
72	98	189	188	141	138	111
20,688	5,200		130			
1,151,336	174,101		31,920			
56	33		246			
3,420	4,540	480				
521,850	821,835	93,345				
153	181	194				
22,135	10,165	680	180		60	
1,632,446	812,175	64,680	24,885		7,245	
74	80	95	138		121	
			40			
			8,400			
			210			
290		180	1,140	90	630	1,310
45,150		34,020	194,040	14,805	95,235	230,370
156		189	170	165	151	176
	550	1,090	180		200	200
	50,085	95,655	17,010		19,740	15,120
	91	88	95		99	76
30				760	1,120	2,020
4,095				78,960	153,090	230,580
137				104	137	114
			20			
			4,200			
			210			
	80					
	8,400					
	105					
	940	3,880	3,980	3,885	3,317	3,770
	188,265	913,185	888,405	820,995	638,138	744,345
	200	235	223	211	192	197
	3,257	1,900	350	100	220	310
	361,841	349,755	65,835	16,170	43,365	24,780
	111	184	188	162	197	80
			30			
			7,245			
			242			
		70	1,470		70	
		16,275	210,420		14,175	
		233	143		203	
				1,240	1,280	800
				92,820	117,180	60,900
				75	92	76
				2,400	2,600	9,710
				217,665	285,600	843,780
				91	110	87
					400	1,200
					45,780	86,100
					114	72

(1) 切り花

品目別・出荷地	計	4月	5月	6月	7月	8月
トルコキキョウ	200					
中国	25,620					
	128					
パキスタン	5,320					
	490,770					
	92					
タイ	420					
	38,430					
	92					
リヤトリス	20,420	200	1,980	3,860	12,880	700
合計	460,793	3,150	77,910	122,535	181,388	28,350
平均単価	23	16	39	32	14	41
福島	8,750				8,750	
	82,656				82,656	
	9				9	
茨城	260				260	
	10,290				10,290	
	40				40	
栃木	200				200	
	8,925				8,925	
	45				45	
千葉	530		280	250		
	20,055		12,180	7,875		
	38		44	32		
東京	200					200
	7,350					7,350
	37					37
新潟	2,170				2,170	
	56,858				56,858	
	26				26	
長野	200				200	
	8,400				8,400	
	42				42	
静岡	200			200		
	8,715			8,715		
	44			44		
鹿児島	1,050		50	1,000		
	46,095		3,675	42,420		
	44		74	42		
沖縄	2,150	200	650			500
	94,185	3,150	22,575			21,000
	44	16	35			42
台湾	3,360		800	1,760	800	
	88,074		31,080	45,150	11,844	
	26		39	26	15	
パキスタン	1,350		200	650	500	
	29,190		8,400	18,375	2,415	
	22		42	28	5	
ガーベラ	203,746	18,000	13,850	17,350	17,550	15,700
合計	5,252,205	501,375	382,200	293,475	197,348	143,325
平均単価	26	28	28	17	11	9
福島	250			0	250	
	2,625			0	2,625	
	11			0	11	
茨城	119,730	11,300	6,500	8,800	8,800	9,150
	3,110,205	309,750	179,288	162,225	102,953	95,603
	26	27	28	18	12	10
群馬	800					
	92,978					
	116					
静岡	77,208	6,700	6,450	8,550	8,500	6,550
	1,748,198	191,625	162,488	131,250	91,770	47,723
	23	29	25	15	11	7
愛知	600		100			
	37,800		4,725			
	63		47			

單位 上段：数量=本・鉢・個
 中斷：金額=円
 下段：単価=円

9月	10月	11月	12月	1月	2月	3月
				200		
				25,620		
				128		
			240	1,160	1,960	1,960
			23,625	119,595	212,730	134,820
			98	103	109	69
			180			240
			13,230			25,200
			74			105
						800
						47,460
						59
						800
						47,460
						59
11,950	13,300	19,300	16,316	17,410	18,820	24,200
198,188	369,548	653,625	612,045	577,448	488,565	835,065
17	28	34	38	33	26	35
5,750	5,500	12,550	10,100	10,590	13,540	17,150
98,175	144,113	434,700	357,000	338,520	327,443	560,438
17	26	35	35	32	24	33
	50			120	280	350
	3,675			12,915	33,810	42,578
	74			108	121	122
6,100	7,750	6,550	5,308	5,450	4,500	4,800
95,813	221,760	200,025	199,920	168,000	103,688	134,138
16	29	31	38	31	23	28
100		200		50		150
4,200		18,900		2,625		7,350
42		95		53		49

(1) 切り花

品目別・出荷地	計	4月	5月	6月	7月	8月
ガーベラ	8					
高知	2,100					
	263					
福岡	500					
	26,250					
	53					
韓国	4,150		800			
	208,950		35,700			
	50		45			
パキスタン	500					
	23,100					
	46					
ブバルジア	2,400	150	550	450		50
合計	127,575	8,925	34,388	22,050		2,100
平均単価	53	60	63	49		42
東京	150					
	6,563					
	44					
静岡	100					50
	3,938					2,100
	39					42
愛知	200					
	9,975					
	50					
熊本	1,950	150	550	450		
	107,100	8,925	34,388	22,050		
	55	60	63	49		
ケイトウ	58,313			200	1,905	27,883
合計	1,743,688			7,875	28,035	711,953
平均単価	30			39	15	26
福島	25,493				305	13,813
	739,783				525	380,625
	29				2	28
山形	300				200	100
	5,775				2,100	3,675
	19				11	37
茨城	200					
	2,625					
	13					
栃木	500				400	100
	9,135				5,985	3,150
	18				15	32
埼玉	20,120			200	800	11,550
	567,525			7,875	17,325	259,455
	28			39	22	22
千葉	2,820					1,880
	67,410					49,245
	24					26
東京	200					200
	6,300					6,300
	32					32
新潟	100					100
	2,100					2,100
	21					21
長野	200				200	
	2,100				2,100	
	11				11	
静岡	150					90
	11,655					5,565
	78					62
愛知	8,230					50
	329,280					1,838
	40					37
マーガレット	4,520	1,620	100			
合計	237,300	79,170	3,150			
平均単価	53	49	32			

単位 上段：数量=本・鉢・個
 中断：金額=円
 下段：単価=円

9月	10月	11月	12月	1月	2月	3月
			8 2,100 263			
						500 26,250 53
			900 53,025 59	950 42,788 45	250 13,125 53	1,250 64,313 51
				250 12,600 50	250 10,500 42	
100 4,200 42	550 26,775 49	350 18,113 52	200 11,025 55			
100 4,200 42	50 2,363 47					
		50 1,838 37				
		200 9,975 50				
	500 24,413 49	100 6,300 63	200 11,025 55			
19,715 664,120 34	2,010 44,426 22	2,940 139,650 48	3,060 135,660 44	600 11,970 20		
10,015 326,387 33	1,260 31,196 25	100 1,050 11				
		200 2,625 13				
7,450 280,350 38	120 2,520 21					
940 18,165 19						
60 6,090 102						
1,250 33,128 27	630 10,710 17	2,640 135,975 52	3,060 135,660 44	600 11,970 20		
		1,200 77,175 64	200 10,500 53	760 38,010 50	300 13,125 44	340 16,170 48

(1) 切り花

品目別・出荷地	計	4月	5月	6月	7月	8月
マーガレット	40					
山形	2,520					
	63					
	200					
茨城	6,300					
	32					
	100					
東京	6,825					
	68					
	830	170				
静岡	32,130	3,570				
	39	21				
	100					
愛知	6,300					
	63					
	350	250				
和歌山	13,650	9,450				
	39	38				
	2,900	1,200	100			
香川	169,575	66,150	3,150			
	58	55	32			
菖蒲	14,170	1,710	10,162	1,680	273	195
合計	865,148	139,965	545,570	134,967	19,446	15,120
平均単価	61	82	54	80	71	78
	1,001		100	880	21	
福島	80,661		12,600	66,990	1,071	
	81		126	76	51	
	1,549		222	730	252	195
茨城	120,152		17,630	58,947	18,375	15,120
	78		79	81	73	78
	70			70		
埼玉	9,030			9,030		
	129			129		
	80	20	60			
千葉	47,250	15,225	32,025			
	591	761	534			
	11,270	1,490	9,780			
静岡	590,730	107,415	483,315			
	52	72	49			
	200	200				
愛知	17,325	17,325				
	87	87				
しゃくやく	13,980	940	5,765	7,045	230	
合計	971,723	87,885	389,760	468,353	25,725	
平均単価	70	93	68	66	112	
	1,610		1,240	370		
福島	85,260		67,935	17,325		
	53		55	47		
	240			240		
北海道	15,960			15,960		
	67			67		
	200		200			
茨城	8,400		8,400			
	42		42			
	1,820		1,820			
埼玉	102,218		102,218			
	56		56			
	50		50			
千葉	5,250		5,250			
	105		105			
	6,485		550	5,815	120	
新潟	401,625		35,228	355,058	11,340	
	62		64	61	95	
	1,070		340	620	110	
長野	131,145		36,750	80,010	14,385	
	123		108	129	131	

上段：数量=本・鉢・個
 中断：金額=円
 下段：単価=円

9月	10月	11月	12月	1月	2月	3月
						40
						2,520
						63
					200	
					6,300	
					32	
					100	
					6,825	
					68	
				460		200
				19,110		9,450
				42		47
		100				
		6,300				
		63				
						100
						4,200
						42
		1,100	200	300		
		70,875	10,500	18,900		
		64	53	63		
	150					
	10,080					
	67					
	150					
	10,080					
	67					

(1) 切り花

品目別・出荷地	計	4月	5月	6月	7月	8月
しゃくやく	875	340	535			
静岡	78,435	28,980	49,455			
	90	85	92			
和歌山	1,410	380	1,030			
	125,160	40,635	84,525			
	89	107	82			
高知	220	220				
	18,270	18,270				
	83	83				
ストレッチア	8,122	595	795	280	320	675
合計	1,182,983	92,085	76,230	58,380	61,635	98,438
平均単価	146	155	96	209	193	146
福島	0					
	-1,313					
	0					
茨城	40					
	18,900					
	473					
埼玉	80		40			
	10,500		4,200			
	131		105			
千葉	3,590	160				
	482,265	21,000				
	134	131				
東京	637	15				60
	62,108	945				9,135
	98	63				152
新潟	1,210	350	640	220		
	165,690	57,540	61,740	46,410		
	137	164	96	211		
静岡	1,625	70	115		50	50
	289,223	12,600	10,290		4,410	5,250
	178	180	89		88	105
沖縄	940			60	270	565
	155,610			11,970	57,225	84,053
	166			200	212	149
みやこわすれ	2,210	50	2,160			
合計	41,685	3,675	38,010			
平均単価	19	74	18			
福島	2,160		2,160			
	38,010		38,010			
	18		18			
東京	50	50				
	3,675	3,675				
	74	74				
カラ—	32,233	4,555	3,195	5,988	5,753	370
合計	1,792,539	279,248	153,221	244,724	236,749	15,015
平均単価	56	61	48	41	41	41
福島	13,128		1,055	5,928	5,753	80
	582,099		55,361	240,524	236,749	4,200
	44		52	41	41	53
北海道	30					
	6,300					
	210					
岩手	40			40		
	1,680			1,680		
	42			42		
茨城	30					
	945					
	32					
埼玉	50					
	7,875					
	158					
千葉	17,120	4,440	2,070	20		
	1,020,390	270,113	93,555	2,520		
	60	61	45	126		

單位 上段：数量=本・鉢・個
 中斷：金額=円
 下段：単価=円

9月	10月	11月	12月	1月	2月	3月
80	895	1,365	882	486	830	919
12,180	99,047	144,732	238,581	79,653	106,470	115,553
152	111	106	271	164	128	126
						0
						-1,313
						0
			40			
			18,900			
			473			
					40	
					6,300	
					158	
	480	850	480	300	680	640
	49,560	104,055	107,310	41,895	80,325	78,120
	103	122	224	140	118	122
20	175	250	97	6		14
3,570	10,637	11,435	25,694	63		630
179	61	46	265	11		45
60	240	220	265	180	110	265
8,610	38,850	26,880	86,678	37,695	19,845	38,115
144	162	122	327	209	180	144
		45				
		2,363				
		53				
107	245	740	1,320	1,500	3,480	4,980
11,036	39,270	113,400	138,705	104,580	217,035	239,558
103	160	153	105	70	62	48
77	145	90				
4,736	24,780	15,750				
62	171	175				
30						
6,300						
210						
					30	
					945	
					32	
		30	20			
		4,725	3,150			
		158	158			
	30	80	640	1,500	3,360	4,980
	1,575	22,050	77,910	104,580	208,530	239,558
	53	276	122	70	62	48

(1) 切り花

品目別・出荷地	計	4月	5月	6月	7月	8月
カラー	50					50
東京	3,150					3,150
	63					63
長野	240					240
	7,665					7,665
	32					32
静岡	215	115	70			
	18,795	9,135	4,305			
	87	79	62			
愛知	460					
	51,870					
	113					
大阪	280					
	28,140					
	101					
宮崎	100					
	15,750					
	158					
パキスタン	250					
	25,200					
	101					
ニュージーランド	240					
	22,680					
	95					
ポーピー	7,600					
合計	62,790					
平均単価	8					
千葉	7,600					
	62,790					
	8					
ダリア	10,871	307	361	1,442	2,775	1,411
合計	691,966	39,837	30,072	80,525	109,179	36,010
平均単価	64	130	83	56	39	26
福島	7,539		81	1,222	2,525	966
	407,216		5,660	64,250	91,907	16,952
	54		70	53	36	18
山形	60					
	12,180					
	203					
茨城	105					105
	1,733					1,733
	17					17
埼玉	945				70	
	53,445				4,620	
	57				66	
東京	115					55
	5,985					1,575
	52					29
長野	1,190			80	160	285
	102,060			5,985	10,553	15,750
	86			75	66	55
静岡	672	307	75	140	20	
	84,672	39,837	7,875	10,290	2,100	
	126	130	105	74	105	
愛知	245		205			
	24,675		16,538			
	101		81			
スナップ	97,505	11,920	3,580	1,020		
合計	4,413,150	431,393	151,515	32,760		
平均単価	45	36	42	32		
山形	4,480		3,580	900		
	181,125		151,515	29,610		
	40		42	33		
茨城	450					
	19,950					
	44					

単位 上段：数量=本・鉢・個
 中断：金額=円
 下段：単価=円

9月	10月	11月	12月	1月	2月	3月
	30					
	5,355					
	179					
		400	60			
		48,405	3,465			
		121	58			
		40	240			
		6,720	21,420			
		168	89			
		100				
		15,750				
		158				
	40		120		90	
	7,560		10,080		7,560	
	189		84		84	
			240			
			22,680			
			95			
			300	3,000	2,300	2,000
			3,990	25,200	21,000	12,600
			13	8	9	6
			300	3,000	2,300	2,000
			3,990	25,200	21,000	12,600
			13	8	9	6
498	2,809	781	227	70	150	40
49,466	210,368	81,375	18,753	11,813	19,530	5,040
99	75	104	83	169	130	126
293	1,554	621	197	40	40	
18,543	122,063	65,625	10,878	5,040	6,300	
63	79	106	55	126	158	
40					20	
9,660					2,520	
242					126	
	875					
	48,825					
	56					
					60	
					4,410	
					74	
165	370	130				
21,263	38,115	10,395				
129	103	80				
		30	30		30	40
		5,355	7,875		6,300	5,040
		179	263		210	126
	10			30		
	1,365			6,773		
	137			226		
320	6,130	8,500	6,900	12,260	15,100	31,775
1,680	168,263	290,141	484,523	728,201	836,903	1,287,773
5	27	34	70	59	55	41
						450
						19,950
						44

(1) 切り花

品目別・出荷地	計	4月	5月	6月	7月	8月
スナッフ 栃木	120 3,150 26				120 3,150 26	
埼玉	180 17,640 98	80 6,720 84				
千葉	75,560 3,625,125 48	11,530 422,100 37				
長野	200 7,088 35					
静岡	16,465 555,398 34	310 2,573 8				
鹿児島	50 3,675 74					
スイトピー 合計 平均単価	285,870 7,462,823 26	23,840 599,760 25	80 18,375			
茨城	600 12,075 20					
愛知	120 28,035 234	40 9,660 242	80 18,375			
大分	121,200 3,389,400 28	14,400 363,300 25				
宮崎	163,950 4,033,313 25	9,400 226,800 24				
アンスリウム 合計 平均単価	21,043 1,197,410 57	606 41,517 69	2,866 169,313 59	3,460 153,552 44	1,926 93,219 48	2,038 137,435 67
福島	0 -525 0					
北海道	18 1,890 105					
山形	18 1,890 105					18 1,890 105
千葉	6,263 393,078 63	606 41,517 69	1,434 88,494 62	404 16,506 41	720 40,908 57	488 25,662 53
東京	36 4,536 126				36 4,536 126	
新潟	18 1,134 63					
愛知	76 8,946 118					36 3,780 105
熊本	16 1,176 74		16 1,176 74			
アメリカ	12 2,016 168					
台湾	9,814 554,862 57		1,048 62,234 59	2,282 107,436 47	920 38,199 42	1,178 92,967 79

単位 上段：数量=本・鉢・個
 中断：金額=円
 下段：単価=円

9月	10月	11月	12月	1月	2月	3月
		60	40			
		3,780	7,140			
		63	179			
320	5,670	6,390	5,210	10,630	12,310	23,500
1,680	157,605	209,528	379,470	657,458	729,330	1,067,955
5	28	33	73	62	59	45
	200					
	7,088					
	35					
	260	2,050	1,600	1,630	2,790	7,825
	3,570	76,834	94,238	70,744	107,573	199,868
	14	37	59	43	39	26
			50			
			3,675			
			74			
		28,200	37,300	52,650	57,900	85,900
		679,350	1,143,450	1,463,963	1,331,400	2,226,525
		24	31	28	23	26
				200	400	
				5,775	6,300	
				29	16	
		2,000	12,000	20,800	28,800	43,200
		54,075	402,150	633,675	694,575	1,241,625
		27	34	30	24	29
		26,200	25,300	31,650	28,700	42,700
		625,275	741,300	824,513	630,525	984,900
		24	29	26	22	23
1,978	2,170	1,878	2,524	1,050	330	217
118,934	119,973	151,578	137,172	41,055	14,700	18,963
60	55	81	54	39	45	87
			0			
			-525			
			0			
18						
1,890						
105						
498	216	1,232	608			57
24,675	12,411	102,501	33,264			7,140
50	57	83	55			125
			18			
			1,134			
			63			
		18			12	10
		1,701			1,890	1,575
		95			158	158
				12		
				2,016		
				168		
1,192	1,502	390	628	206	318	150
80,420	83,055	28,434	31,080	7,980	12,810	10,248
67	55	73	49	39	40	68

(1) 切り花

品目別・出荷地	計	4月	5月	6月	7月	8月
アンスリウム	4,502		368	774	250	318
パキスタン	216,458		17,409	29,610	9,576	13,136
	48		47	38	38	41
タイ	270					
	11,949					
	44					
その他切り花	666,097	68,506	77,217	77,487	52,558	64,418
合計	33,599,711	3,393,411	3,505,147	2,946,977	2,217,185	2,722,577
平均単価	50	50	45	38	42	42
福島	119,584	9,503	17,527	25,754	20,459	16,836
	4,208,673	226,454	595,544	912,434	702,938	591,938
	35	24	34	35	34	35
北海道	4,512		260	435	1,120	1,037
	469,518		16,485	36,383	102,743	109,998
	104		63	84	92	106
青森	2,250				500	
	26,329				1,995	
	12				4	
岩手	71,045	12,850	6,060	6,925	8,860	16,460
	3,988,163	748,703	379,995	502,058	295,838	680,085
	56	58	63	72	33	41
秋田	92				40	
	22,995				7,560	
	250				189	
山形	60,185	7,445	9,070	6,715	2,400	2,110
	5,598,915	597,923	690,060	472,553	163,118	126,735
	93	80	76	70	68	60
茨城	41,448	440	1,390	2,730	570	5,430
	2,421,458	7,193	95,025	111,195	31,080	372,750
	58	16	68	41	55	69
栃木	9,670	2,405	2,870	715	50	
	899,168	254,783	197,085	38,640	2,625	
	93	106	69	54	53	
群馬	2,405	5			1,395	405
	98,306	1,575			36,776	22,680
	41	315			26	56
埼玉	39,765	2,810	6,455	2,895	1,130	1,655
	2,252,198	243,180	344,033	88,778	43,785	98,333
	57	87	53	31	39	59
千葉	34,200	5,050	5,860	3,468	3,856	280
	1,583,605	163,170	276,360	83,843	348,206	10,500
	46	32	47	24	90	38
東京	13,063	900		500	158	1,260
	552,447	6,300		9,188	19,782	75,863
	42	7		18	125	60
神奈川	200					
	10,500					
	53					
新潟	5,590		130	1,160	1,760	1,460
	220,605		18,060	61,740	62,895	39,428
	39		139	53	36	27
長野	13,210		90	580	1,810	810
	1,252,650		4,515	42,105	101,430	48,720
	95		50	73	56	60
静岡	31,702	2,738	2,675	2,830	2,720	3,155
	2,084,114	206,273	147,000	139,545	139,545	245,385
	66	75	55	49	51	78
愛知	56,220	12,680	9,570	5,280	560	590
	1,725,465	353,430	212,205	70,455	15,120	72,030
	31	28	22	13	27	122
京都	720					
	54,810					
	76					
大阪	4,690	1,070	420	200	300	
	295,838	114,450	21,420	10,500	13,650	
	63	107	51	53	46	

単位 上段：数量=本・鉢・個
 中断：金額=円
 下段：単価=円

9月	10月	11月	12月	1月	2月	3月
	452	238	1,270	832		
	24,507	18,942	72,219	31,059		
	54	80	57	37		
270						
11,949						
44						
50,397	57,544	44,946	51,983	40,227	30,600	50,214
2,402,411	3,310,414	2,607,203	3,494,195	2,292,864	1,687,403	3,019,926
48	58	58	67	57	55	60
18,042	7,833	690	310	220	890	1,520
597,209	356,144	49,140	21,315	11,340	56,280	87,938
33	45	71	69	52	63	58
920	740					
78,015	125,895					
85	170					
500		875	375			
8,505		9,975	5,854			
17		11	16			
8,930	830	490	1,150	2,020	1,260	5,210
363,720	61,425	117,600	133,980	176,925	98,805	429,030
41	74	240	117	88	78	82
	22	30				
	6,930	8,505				
	315	284				
2,390	4,140	4,690	10,070	3,585	2,140	5,430
192,570	427,770	635,250	1,075,200	421,838	252,945	542,955
81	103	135	107	118	118	100
1,870	2,335	370	662	6,141	7,810	11,700
151,095	171,150	15,435	94,500	342,930	427,665	601,440
81	73	42	143	56	55	51
	160	950	115	1,295	150	960
	17,640	99,540	13,965	128,940	11,025	134,925
	110	105	121	100	74	141
100	50			200		250
2,100	4,200			14,700		16,275
21	84			74		65
5,545	12,100	3,240	3,040	470	85	340
335,055	675,623	166,950	203,595	25,463	8,610	18,795
60	56	52	67	54	101	55
978	5,927	2,356	3,264	1,661	710	790
63,420	148,512	144,113	194,355	81,512	29,085	40,530
65	25	61	60	49	41	51
440	1,105	2,560	720	180	790	4,450
39,900	51,923	66,413	33,495	8,190	42,840	198,555
91	47	26	47	46	54	45
	200					
	10,500					
	53					
960	100		20			
31,238	4,725		2,520			
33	47		126			
1,650	1,230	1,830	1,480	2,630	460	640
138,863	140,700	266,595	176,873	239,190	46,935	46,725
84	114	146	120	91	102	73
3,410	3,910	2,200	6,545	380	760	379
197,453	245,543	123,795	432,548	23,100	101,535	82,394
58	63	56	66	61	134	217
540	1,775	9,330	9,390	2,880	755	2,870
21,630	84,105	250,845	281,085	128,783	85,155	150,623
40	47	27	30	45	113	52
		600			120	
		50,400			4,410	
		84			37	
380	9	2,311				
16,170	8,033	111,615				
43	893	48				

(1) 切り花

品目別・出荷地	計	4月	5月	6月	7月	8月
その他切り花	260					
奈良	6,983					
	27					
和歌山	2,430	800	1,050	100		
	88,988	32,288	30,713	2,363		
	37	40	29	24		
島根	100	100				
	10,185	10,185				
	102					
高知	2,640	40	100	200	350	130
	112,770	8,400	5,250	9,975	7,088	19,320
	43	210	53	50	20	149
福岡	6,102	100	50			
	52,920	3,675	2,100			
	9	37	42			
佐賀	10					
	2,730					
	273					
熊本	1,500	450	950	100		
	140,228	53,865	79,538	6,825		
	93	120	84	68		
宮崎	3,300			100		
	58,065			2,100		
	18			21		
鹿児島	81,210	6,840	11,120	13,630	2,190	9,270
	2,726,619	263,813	303,923	189,326	35,175	88,589
	34	39	27	14	16	10
沖縄	4,450			1,140	1,510	210
	175,403			56,490	41,738	7,035
	39			50	28	34
アメリカ	80					
	5,880					
	74					
	800					
	48,090					
	60					
コロンビア	9,630	200	400	320		100
	541,170	11,550	21,000	19,845		3,675
	56	58	53	62		37
ベトナム	900					
	21,263					
	24					
インドネシア	100					
	13,650					
	137					
台湾	500		200			
	34,020		17,640			
	68		88			
韓国	780	480				
	21,893	11,130				
	28	23				
中国	410					
	19,950					
	49					
パキスタン	29,167	400	450	1,210	360	2,380
	1,280,139	18,900	26,828	63,210	20,055	74,445
	44	47	60	52	56	31
タイ	831					240
	31,343					8,820
	38					37
ニュージーランド	4,198	400	200		200	400
	216,500	26,250	6,300		6,300	15,750
	52	66	32		32	39
オーストラリア	218					
	18,690					
	86					

単位 上段：数量=本・鉢・個
 中断：金額=円
 下段：単価=円

9月	10月	11月	12月	1月	2月	3月
	80 2,520 32		80 2,310 29		100 2,153 22	
				130 6,825 53	200 10,500 53	150 6,300 42
50 4,410 88	240 13,230 55	500 13,913 28	800 15,960 20	100 5,250 53	80 6,930 87	50 3,045 61
	400 5,250 13	2,525 19,950 8	2,347 19,740 8			680 2,205 3
	10 2,730 273					
	1,100 19,950 18	1,700 28,350 17	200 3,150 16	200 4,515 23		
600 11,550 19	4,940 388,290 79	2,200 168,630 77	2,300 174,300 76	11,010 415,695 38	8,910 293,055 33	8,200 394,275 48
		420 26,985 64	520 20,055 39	370 11,550 31	200 7,350 37	80 4,200 53
						80 5,880 74
	600 18,900 32		200 29,190 146			
		540 33,495 62	2,330 179,235 77	1,520 77,700 51	1,420 57,750 41	2,800 136,920 49
				450 9,450 21		450 11,813 26
			100 13,650 137			
			300 16,380 55			
300 10,763 36						
		190 6,300 33	220 13,650 62			
2,671 129,665 49	6,058 245,123 40	2,699 130,410 48	3,404 248,735 73	3,790 116,340 31	3,360 127,575 38	2,385 78,855 33
21 3,833 183	60 1,050 18	350 11,025 32		160 6,615 41		
	1,110 54,915 49	800 32,025 40	658 49,602 75	430 25,358 59		
		200 10,500 53	18 8,190 455			

(1) 切り花

品目別・出荷地	計	4月	5月	6月	7月	8月
その他切り花	15					
オランダ	1,260					
	84					
イスラエル	1,500					
	31,500					
	21					
エクアドル	1,660	400	320	300	260	
	74,760	17,325	14,070	11,130	17,745	
	45	43	44	37	68	
南アフリカ	2,755	400		200		200
	98,963	12,600		6,300		10,500
	36	32		32		53
葉ラン(葉)	18,859	1,119	1,150	235	540	7,100
合計	436,433	29,558	26,775	12,023	26,775	167,003
平均単価	23	26	23	51	50	24
千葉	16,939	1,119	1,150	215	340	6,600
	410,498	29,558	26,775	11,813	23,625	160,178
	24	26	23	55	69	24
東京	1,420			20	200	500
	17,535			210	3,150	6,825
	12			11	16	14
長野	500					
	8,400					
	17					
フェニックス(葉)	172,830	17,460	10,260	13,570	15,390	20,140
合計	4,485,023	473,813	297,360	310,013	388,343	492,240
平均単価	26	27	29	23	25	24
東京	172,830	17,460	10,260	13,570	15,390	20,140
	4,485,023	473,813	297,360	310,013	388,343	492,240
	26	27	29	23	25	24
ソテツ(葉)	50,800	4,600	4,070	2,460	3,620	11,190
合計	2,177,805	173,250	134,033	106,313	133,455	558,705
平均単価	43	38	33	43	37	50
福島	-60					-60
	-3,780					-3,780
	63					63
千葉	50,250	4,600	4,070	2,360	3,620	11,150
	2,152,920	173,250	134,033	101,063	133,455	558,285
	43	38	33	43	37	50
静岡	610			100		100
	28,665			5,250		4,200
	47			53		42
その他切り葉	510,719	41,108	55,895	41,670	32,195	38,818
合計	11,957,720	1,041,416	1,120,088	892,343	738,287	1,186,448
平均単価	23	25	20	21	23	31
福島	10,988	80	3,075	4,725	724	408
	282,251	5,250	57,750	91,560	32,025	16,223
	26	66	19	19	44	40
山形	150			60		90
	7,560			3,150		4,410
	50			53		49
茨城	1,577	110	410	150	700	
	110,250	3,150	25,988	4,725	6,090	
	70	29	63	32	9	
栃木	400				400	
	6,825				6,825	
	17				17	
群馬	100					
	6,300					
	63					
埼玉	1,290	40	70	60	25	15
	203,438	13,965	12,600	11,288	10,815	6,878
	158	349	180	188	433	459
千葉	25,049	760	2,055	1,800	400	1,860
	526,433	20,528	48,300	30,030	8,663	40,058
	21	27	24	17	22	22

単位 上段：数量=本・鉢・個
 中断：金額=円
 下段：単価=円

9月	10月	11月	12月	1月	2月	3月
			15 1,260 84			
		300 9,450 32	1,200 22,050 18			
100 5,250 53	280 9,240 33					
	200 8,400 42		150 7,455 50	405 10,658 26	400 16,800 42	800 26,250 33
4,350 65,100 15	2,392 46,043 19	575 12,075 21	115 7,875 68	673 30,083 45	410 8,925 22	200 4,200 21
3,850 56,700 15	1,992 41,843 21	375 11,550 31	15 5,250 350	673 30,083 45	410 8,925 22	200 4,200 21
	400 4,200 11	200 525 3	100 2,625 26			
500 8,400 17						
11,310 213,833 19	15,110 297,833 20	11,680 246,540 21	12,040 391,545 33	13,820 406,298 29	10,470 281,190 27	21,580 686,018 32
11,310 213,833 19	15,110 297,833 20	11,680 246,540 21	12,040 391,545 33	13,820 406,298 29	10,470 281,190 27	21,580 686,018 32
4,020 159,233 40	4,450 184,328 41	5,050 179,918 36	1,900 83,423 44	4,930 228,218 46	1,580 76,493 48	2,930 160,440 55
3,910 155,768 40	4,450 184,328 41	5,050 179,918 36	1,900 83,423 44	4,930 228,218 46	1,580 76,493 48	2,630 144,690 55
110 3,465 32						300 15,750 53
38,119 975,765 26	43,078 1,018,726 24	46,940 1,085,973 23	38,995 1,037,474 27	37,896 795,690 21	36,925 856,249 23	59,080 1,209,264 20
534 31,526 59	232 6,930 30	1,100 35,212 32	30 1,575 53		80 4,200 53	0 0 0
		10 7,770 777	36 38,798 1,078	161 23,730 147		
				100 6,300 63		
60 24,885 415	60 24,885 415	50 21,945 439	25 12,075 483	15 7,245 483	130 24,098 185	740 32,760 44
4,578 102,774 22	1,772 47,633 27	7,695 126,000 16	1,924 45,749 24	1,230 18,900 15	425 19,425 46	550 18,375 33

(1) 切り花

品目別・出荷地	計	4月	5月	6月	7月	8月
その他切り葉	32,377	1,630	2,400	2,145	3,990	2,915
東京	680,369	66,833	44,625	47,723	53,340	63,053
	21	41	19	22	13	22
新潟	19,970	350		7,200	5,080	2,940
	566,423	23,888		159,810	108,360	103,215
	28	68		22	21	35
長野	6,188	800	300	510	353	350
	328,991	38,456	19,950	25,830	17,850	15,750
	53	48	67	51	51	45
静岡	28,495	7,805	4,940	2,175	440	330
	600,758	159,443	135,345	24,780	11,130	5,933
	21	20	27	11	25	18
愛知	2,626	213	5		318	60
	96,527	12,075	2,100		10,584	3,465
	37	57	420		33	58
大阪	41,290	3,000	10,600	2,400	5,000	3,780
	941,955	79,275	192,465	44,625	102,375	112,088
	23	26	18	19	20	30
兵庫	1,060					
	44,520					
	42					
奈良	1,360	700	540			
	38,430	14,333	5,198			
	28	20	10			
和歌山	400					
	27,300					
	68					
香川	100					
	5,250					
	53					
高知	570					
	15,540					
	27					
福岡	60	60				
	3,150	3,150				
	53	53				
佐賀	3,175		2,075			
	40,819		27,825			
	13		13			
熊本	110		110			
	5,775		5,775			
	53		53			
大分	30					
	1,418					
	47					
鹿児島	3,010		1,280			
	22,260		11,655			
	7		9			
沖縄	34,460	2,320	3,250	2,910	4,010	3,510
	1,593,848	119,438	146,055	133,823	149,940	185,798
	46	51	45	46	37	53
アメリカ	95,750	8,100	6,300	4,000	2,430	3,600
	1,811,334	123,165	75,600	69,825	50,400	111,300
	19	15	12	17	21	31
	12,500					1,000
	255,675					23,625
	20					24
コロンビア	100					
	1,575					
	16					
チリ	565				300	
	20,160				9,975	
	36				33	
ベトナム	1,500	300				
	11,025	4,725				
	7	16				

単位 上段：数量=本・鉢・個
 中断：金額=円
 下段：単価=円

9月	10月	11月	12月	1月	2月	3月
2,082	3,025	8,540	2,310	1,000	600	1,740
52,994	43,575	159,968	37,590	19,425	23,100	68,145
25	14	19	16	19	39	39
2,900	700	100		200	400	100
93,765	22,785	6,825		13,650	27,300	6,825
32	33	68		68	68	68
510	310	555	470	260	520	1,250
23,310	18,795	30,371	27,930	14,490	26,276	69,983
46	61	55	59	56	51	56
375	1,160		220	420	820	9,810
12,495	27,090		18,795	36,435	33,705	135,608
33	23		85	87	41	14
	270	600	90	430	90	550
	11,708	15,803	5,670	23,940	5,670	5,513
	43	26	63	56	63	10
2,400	1,300	10,750	1,200	50	630	180
63,000	43,575	250,950	28,350	1,838	14,175	9,240
26	34	23	24	37	23	51
	200	800				60
	8,400	33,600				2,520
	42	42				42
	60		60			
	6,300		12,600			
	105		210			
			400			
			27,300			
			68			
				100		
				5,250		
				53		
50			520			
4,200			11,340			
84			22			
1,000	100					
10,369	2,625					
10	26					
	30					
	1,418					
	47					
650	10		60		1,010	
1,155	525		3,150		5,775	
2	53		53		6	
2,830	1,800	2,720	3,410	1,530	3,470	2,700
143,430	79,170	131,408	169,103	74,760	154,875	106,050
51	44	48	50	49	45	39
5,800	5,200	5,900	9,000	11,600	10,800	23,020
116,025	130,200	116,550	170,100	196,245	207,900	444,024
20	25	20	19	17	19	19
	2,700		2,300	3,400	1,600	1,500
	45,150		71,400	76,125	19,425	19,950
	17		31	22	12	13
100						
1,575						
16						
	265					
	10,185					
	38					
						1,200
						6,300
						5

(1) 切り花

品目別・出荷地	計	4月	5月	6月	7月	8月
その他切り葉 インドネシア	6,120 121,590 20					
台湾	600 2,100 4					
韓国	600 11,235 19			200 5,040 25		
中国	1,610 46,568 29	560 14,123 25	320 4,200 13	250 998 4		
パキスタン	170,949 3,436,020 20	13,760 324,660 24	17,865 303,083 17	13,085 239,138 18	8,025 159,915 20	17,960 494,655 28
タイ	1,300 21,263 16	300 5,250 18	300 1,575 5			
ニュージーランド	2,270 20,003 9					
オーストラリア	220 9,713 44	220 9,713 44				
イスラエル	600 12,600 21					
南アフリカ	1,200 20,475 17					
榊(枝) 合計 平均単価	91,433 17,156,979 188	4,556 866,828 190	5,151 967,764 188	7,079 1,332,377 188	7,493 1,372,571 183	9,747 1,739,651 178
福島	53,683 12,943,539 241	2,566 632,468 246	2,971 741,594 250	3,734 955,059 256	4,028 1,015,098 252	6,007 1,311,041 218
茨城	3,830 907,200 237	490 98,910 202	180 43,470 242	545 131,618 242	515 124,373 242	640 154,560 242
神奈川	2,570 343,560 134					
石川	5,000 457,800 92	400 35,700 89	500 39,900 80	900 81,900 91	900 85,050 95	500 48,300 97
京都	3,500 281,925 81			350 24,150 69	500 23,100 46	700 58,800 84
コロンビア	250 20,475 82					
韓国	1,100 123,900 113					300 25,200 84
中国	20,950 2,034,375 97	1,100 99,750 91	1,500 142,800 95	1,550 139,650 90	1,550 124,950 81	1,500 133,350 89
パキスタン	550 44,205 80					100 8,400 84
雪柳(枝) 合計 平均単価	15,740 426,353 27	160 4,515 28			560 24,360 44	520 17,325 33
福島	10,650 296,363 28	100 4,200 42			360 20,160 56	

単位 上段：数量=本・鉢・個
 中断：金額=円
 下段：単価=円

9月	10月	11月	12月	1月	2月	3月
600 15,750 26	600 9,450 16		3,600 69,300 19	600 15,750 26		720 11,340 16
600 2,100 4						
400 6,195 15						
	110 3,045 28		90 4,200 47		160 17,325 108	120 2,678 22
12,650 270,218 21	20,704 451,080 22	7,820 143,273 18	13,250 282,450 21	15,600 241,133 15	16,190 273,000 17	14,040 253,418 18
						700 14,438 21
	1,870 11,603 6	300 6,300 21				100 2,100 21
	600 12,600 21					
				1,200 20,475 17		
7,717 1,585,374 205	7,255 1,395,009 192	7,537 1,313,855 174	19,242 3,369,198 175	5,441 1,117,935 205	3,857 810,957 210	6,358 1,285,463 202
5,617 1,366,974 243	4,560 1,132,667 248	3,767 903,935 240	9,922 2,263,968 228	3,426 880,793 257	2,902 690,995 238	4,183 1,048,950 251
200 48,300 242	95 22,943 242	70 19,845 284	400 80,745 202	265 69,563 263	155 40,688 263	275 72,188 263
		1,100 134,400 122	1,470 209,160 142			
300 31,500 105	300 28,350 95	200 17,850 89	500 36,750 74	400 42,000 105		100 10,500 105
300 24,150 81	150 15,750 105	850 79,800 94	550 46,725 85		100 9,450 95	
		250 20,475 82				
	150 18,900 126	500 68,250 137	150 11,550 77			
1,300 114,450 88	2,000 176,400 88	700 65,100 93	6,250 720,300 115	1,000 93,975 94	700 69,825 100	1,800 153,825 85
		100 4,200 42		350 31,605 90		
1,600 44,100 28	660 20,475 31		1,300 54,600 42	1,920 58,485 30	2,700 79,538 29	6,320 122,955 19
	400 10,500 26		1,200 50,400 42	1,120 38,010 34	1,750 61,425 35	5,720 111,668 20

(1) 切り花

品目別・出荷地	計	4月	5月	6月	7月	8月
雪柳（枝）	1,350					200
茨城	21,788					2,100
	16					11
	10					10
栃木	5,250					5,250
	525					525
	2,620					10
群馬	80,063					4,725
	31					473
	60	60				
埼玉	315	315				
	5	5				
	800				100	300
長野	13,650				2,100	5,250
	17				21	18
	150				100	
静岡	4,725				2,100	
	32				21	
	100					
愛知	4,200					
	42					
コデマリ（枝）	11,798	2,865	300			33
合計	770,621	103,241	6,615			18,690
平均単価	65	36	22			566
	1,005	335	300			
福島	19,766	6,221	6,615			
	20	19	22			
	10					10
栃木	5,250					5,250
	525					525
	43					23
群馬	23,415					13,440
	545					584
	10,740	2,530				
静岡	722,190	97,020				
	67	38				
その他柳（枝）	29,720	1,470	75	551	460	275
合計	1,097,880	24,780	31,500	62,528	25,725	16,800
平均単価	37	17	420	113	56	61
	7,971	100		20	310	150
福島	195,300	5,250		1,050	16,275	7,875
	25	53		53	53	53
	80	80				
山形	12,600	12,600				
	158	158				
	11,223	90		150	150	50
茨城	498,435	3,150		8,138	9,450	2,100
	44	35		54	63	42
	1,700	1,200				
栃木	7,980	3,780				
	5	3				
	4,525			25		
群馬	167,475			6,825		
	37			273		
	441		60	156		75
埼玉	57,750		15,750	24,675		6,825
	131		263	158		91
	2,065		15			
千葉	116,550		15,750			
	56		1,050			
	100					
長野	2,100					
	21					
	215			200		
静岡	27,615			21,840		
	128			109		

単位 上段：数量=本・鉢・個
 中断：金額=円
 下段：単価=円

9月	10月	11月	12月	1月	2月	3月
				500	650	
				10,500	9,188	
				21	14	
1,200	210			300	300	600
37,800	7,350			9,975	8,925	11,288
32	35			33	30	19
400						
6,300						
16						
	50					
	2,625					
	53					
			100			
			4,200			
			42			
20				150	2,980	5,450
9,975				35,700	251,265	345,135
499				238	84	63
						370
						6,930
						19
20						
9,975						
499						
				150	2,980	5,080
				35,700	251,265	338,205
				238	84	67
2,330	7,975	3,980	8,046	2,698	1,850	10
124,530	309,383	139,283	236,093	101,115	24,885	1,260
53	39	35	29	37	13	126
1,230	5,000	1,160	1			
33,075	111,825	18,900	1,050			
27	22	16	1,050			
1,100	2,720	2,460	3,045	798	650	10
91,455	182,333	99,908	84,368	9,765	6,510	1,260
83	67	41	28	12	10	126
				200	300	
				2,100	2,100	
				11	7	
		300	4,100	100		
		15,750	141,225	3,675		
		53	34	37		
	150					
	10,500					
	70					
		50		1,600	400	
		1,575		85,575	13,650	
		32		53	34	
	100					
	2,100					
	21					
	5	10				
	2,625	3,150				
	525	315				

(1) 切り花

品目別・出荷地	計	4月	5月	6月	7月	8月
その他柳（枝）	900					
兵庫	9,450					
	11					
	500					
福岡	2,625					
	5					
松（枝）	2,988					
合計	97,388					
平均単価	33					
	88					
福島	32,813					
	373					
	2,900					
高知	64,575					
	22					
エニシダ（枝）	2,650					600
合計	82,005					17,325
平均単価	31					29
	200					
茨城	2,100					
	11					
	200					
東京	7,088					
	35					
	2,250					600
静岡	72,818					17,325
	32					29
アカシア（枝）	440					
合計	34,230					
平均単価	78					
	140					
福島	9,660					
	69					
	300					
静岡	24,570					
	82					
ユーカリ（枝）	2,450	355	145		30	15
合計	218,663	20,895	7,350		2,100	1,050
平均単価	89	59	51		70	70
	1,308				30	15
福島	126,368				2,100	1,050
	97				70	70
	80					
山形	6,720					
	84					
	8					
千葉	1,680					
	210					
	90		90			
新潟	4,200		4,200			
	47		47			
	820	355	55			
静岡	64,155	20,895	3,150			
	78	59	57			
	100					
愛知	5,250					
	53					
	40					
パキスタン	9,450					
	236					
	4					
ニュージーランド	840					
	210					
椿（枝）	630	10				
合計	55,650	315				
平均単価	88	32				

単位 上段：数量=本・鉢・個
 中断：金額=円
 下段：単価=円

9月	10月	11月	12月	1月	2月	3月
			900 9,450 11			
					500 2,625 5	
	5 1,575 315	1,410 37,800 27	1,570 56,963 36			3 1,050 350
	5 1,575 315	10 1,575 158	70 28,613 409			3 1,050 350
		1,400 36,225 26	1,500 28,350 19			
900 28,298 31	700 21,158 30		300 6,300 21	100 5,250 53		50 3,675 74
			200 2,100 11			
200 7,088 35						
700 21,210 30	700 21,158 30		100 4,200 42	100 5,250 53		50 3,675 74
		340 23,730 70		50 2,625 53	50 7,875 158	
		140 9,660 69				
		200 14,070 70		50 2,625 53	50 7,875 158	
46 6,720 146	248 25,883 104	1,111 107,730 97	25 2,100 84	210 21,420 102	170 14,700 86	95 8,715 92
30 3,150 105	216 19,163 89	927 94,080 101	25 2,100 84		40 3,150 79	25 1,575 63
		80 6,720 84				
	8 1,680 210					
				210 21,420 102	130 11,550 89	70 7,140 102
		100 5,250 53				
16 3,570 223	20 4,200 210	4 1,680 420				
	4 840 210					
	75 4,305 57	160 6,195 39	45 10,500 233	240 29,138 121	60 1,575 26	40 3,623 91

(1) 切り花

品目別・出荷地	計	4月	5月	6月	7月	8月
椿(枝)	236	10				
福島	31,500	315				
	133	32				
	75					
埼玉	2,100					
	28					
	219					
千葉	10,500					
	48					
	90					
東京	9,450					
	105					
	10					
愛知	2,100					
	210					
桜(枝)	5,039	828				
合計	783,930	150,728				
平均単価	156	182				
	1,526	173				
福島	330,960	95,865				
	217	554				
	215	130				
茨城	15,015	7,928				
	70	61				
	342					
栃木	121,800					
	356					
	2,145	515				
群馬	204,960	45,360				
	96	88				
	10	10				
埼玉	1,575	1,575				
	158	158				
	10					
東京	8,400					
	840					
	770					
長野	73,920					
	96					
	1					
静岡	10,500					
	10,500					
	20					
愛知	16,800					
	840					
南天(枝)	3,200					
合計	333,375					
平均単価	104					
	3,000					
福島	304,080					
	101					
	12					
山形	12,600					
	1,050					
	185					
埼玉	13,545					
	73					
	3					
愛知	3,150					
	1,050					
桃(枝)	4,997	30				
合計	961,538	1,050				
平均単価	192	35				
	3,978	30				
福島	510,668	1,050				
	128	35				

単位 上段：数量=本・鉢・個
 中断：金額=円
 下段：単価=円

9月	10月	11月	12月	1月	2月	3月
		15	1	160	10	40
		1,050	1,050	24,938	525	3,623
		70	1,050	156	53	91
		75				
		2,100				
		28				
	75	70	4	70		
	4,305	3,045	1,050	2,100		
	57	44	263	30		
			40		50	
			8,400		1,050	
			210		21	
				10		
				2,100		
				210		
				351	866	2,994
				153,038	187,635	292,530
				436	217	98
				110	120	1,123
				100,800	86,415	47,880
				916	720	43
				35	50	
				1,838	5,250	
				53	105	
				26	26	290
				18,900	19,110	83,790
				727	735	289
				160	10	1,460
				14,700	5,250	139,650
				92	525	96
					10	
					8,400	
					840	
					650	120
					63,210	10,710
					97	89
						1
						10,500
						10,500
				20		
				16,800		
				840		
			3,200			
			333,375			
			104			
			3,000			
			304,080			
			101			
			12			
			12,600			
			1,050			
			185			
			13,545			
			73			
			3			
			3,150			
			1,050			
					4,647	320
					852,338	108,150
					183	338
					3,748	200
					473,918	35,700
					126	179

(1) 切り花

品目別・出荷地	計	4月	5月	6月	7月	8月
桃（枝）	220					
栃木	115,920					
	527					
群馬	110					
	47,250					
	430					
埼玉	489					
	265,440					
	543					
静岡	200					
	22,260					
	111					
キンポージュ（枝）	50					
合計	1,050					
平均単価	21					
千葉	50					
	1,050					
	21					
ドウダン（枝）	8,536	320	2,575	1,375	1,110	735
合計	542,582	28,560	154,088	74,708	84,998	70,193
平均単価	64	89	60	54	77	96
福島	8,536	320	2,575	1,375	1,110	735
	542,582	28,560	154,088	74,708	84,998	70,193
	64	89	60	54	77	96
梅（枝）	2,100	10				
合計	573,038	3,150				
平均単価	273	315				
福島	2,100	10				
	573,038	3,150				
	273	315				
ツツジ（枝）	399	111	34	90		
合計	110,355	37,800	7,350	6,510		
平均単価	277	341	216	72		
福島	175		30	90		
	11,130		2,100	6,510		
	64		70	72		
群馬	60	60				
	7,350	7,350				
	123	123				
埼玉	139	51	4			
	87,675	30,450	5,250			
	631	597	1,313			
愛知	25					
	4,200					
	168					
ボケ（枝）	3,155	55				
合計	276,570	6,825				
平均単価	88	124				
福島	1,321					
	47,723					
	36					
茨城	25					
	23,625					
	945					
栃木	648	55				
	111,090	6,825				
	171	124				
群馬	16					
	9,975					
	623					
埼玉	1,135					
	82,058					
	72					
東京	10					
	2,100					
	210					

単位 上段：数量=本・鉢・個
 中断：金額=円
 下段：単価=円

9月	10月	11月	12月	1月	2月	3月
					220	
					115,920	
					527	
					60	50
					32,550	14,700
					543	294
					419	70
					207,690	57,750
					496	825
					200	
					22,260	
					111	
	50					
	1,050					
	21					
	50					
	1,050					
	21					
1,140	1,281					
57,225	72,812					
50	57					
1,140	1,281					
57,225	72,812					
50	57					
			2,070	20		
			566,475	3,413		
			274	171		
			2,070	20		
			566,475	3,413		
			274	171		
25	30			35	53	21
1,890	630			7,350	25,725	23,100
76	21			210	485	1,100
25	30					
1,890	630					
76	21					
				10	53	21
				3,150	25,725	23,100
				315	485	1,100
				25		
				4,200		
				168		
6	671	430	205	260	918	610
420	51,188	30,083	63,315	55,125	50,715	18,900
70	76	70	309	212	55	31
6		80	130	30	555	520
420		10,868	20,265	4,725	5,670	5,775
70		136	156	158	10	11
			25			
			23,625			
			945			
				230	273	90
				50,400	40,740	13,125
				219	149	146
	6		10			
	5,250		4,725			
	875		473			
	665	350	30		90	
	45,938	19,215	12,600		4,305	
	69	55	420		48	
			10			
			2,100			
			210			

(1) 切り花

品目別・出荷地	計	4月	5月	6月	7月	8月
その他切り枝	89,847	2,371	4,676	7,160	11,943	15,275
合計	6,029,326	179,844	304,962	394,916	433,524	1,308,878
平均単価	67	76	65	55	36	86
福島	38,529 2,547,862 66	1,635 74,865 46	2,826 178,070 63	3,585 207,018 58	4,102 225,939 55	6,875 556,343 81
北海道	105 19,320 184			40 5,040 126	30 3,780 126	
青森	1,910 211,890 111					
岩手	4,155 162,330 39					2,400 62,370 26
山形	1,145 77,175 67				460 32,340 70	450 17,640 39
茨城	8,969 475,157 53			30 1,890 63	1,296 27,353 21	200 2,100 11
栃木	1,036 247,590 239					5 1,575 315
群馬	5,894 305,624 52	316 34,650 110	200 11,025 55	1,075 53,288 50	80 2,520 32	10 2,835 284
埼玉	1,651 165,008 100	60 1,050 18	250 26,250 105	490 29,505 60	475 15,488 33	20 5,250 263
千葉	4,175 144,008 34		200 6,300 32	100 2,100 21	2,130 50,558 24	550 1,575 3
東京	644 32,655 51		180 14,490 81	110 6,300 57	100 1,575 16	20 3,885 194
新潟	40 3,990 100					
山梨	100 9,555 96		100 9,555 96			
長野	293 44,048 150	58 24,675 425		50 5,250 105		
静岡	14,887 562,590 38	238 18,585 78	40 4,200 105	1,545 56,963 37	3,170 71,873 23	3,395 156,240 46
愛知	606 105,998 175	45 23,363 519	200 40,425 202	35 9,188 263	100 2,100 21	50 3,990 80
大阪	208 64,470 310					
和歌山	110 21,525 196		10 3,150 315	100 18,375 184		
福岡	150 420 3					
大分	1,300 495,075 381					1,300 495,075 381
鹿児島	1,260 16,800 13		520 7,560 15			

単位 上段：数量=本・鉢・個
 中断：金額=円
 下段：単価=円

9月	10月	11月	12月	1月	2月	3月
8,650	8,275	8,815	12,307	1,754	3,632	4,989
625,065	626,934	558,311	740,880	224,858	244,125	387,030
72	76	63	60	128	67	78
3,985	4,492	3,362	4,624	225	479	2,339
392,385	330,782	181,046	241,080	23,993	20,003	116,340
98	74	54	52	107	42	50
35						
10,500						
300						
860	820	230				
83,895	87,780	40,215				
98	107	175				
1,000	5	630	120			
21,105	4,200	62,055	12,600			
21	840	99	105			
5	230					
1,785	25,410					
357	110					
	488		6,385	200		370
	20,979		389,550	3,885		29,400
	43		61	19		79
				318	479	234
				119,910	86,625	39,480
				377	181	169
5	653	700	400	450	1,205	800
1,575	69,846	35,175	21,000	11,025	25,200	37,485
315	107	50	53	25	21	47
30	100	2	6		103	115
8,715	6,300	7,875	16,800		26,565	21,210
291	63	3,938	2,800		258	184
685	160		30	200	120	
44,415	14,700		6,300	10,500	7,560	
65	92		210	53	63	
80	150					4
3,098	788					2,520
39	5					630
40						
3,990						
100						
						185
						14,123
						76
1,765	1,047	3,124	390	113	10	50
48,248	62,685	103,845	23,048	11,655	4,200	1,050
27	60	33	59	103	420	21
100	30			18	28	
5,250	945			8,505	12,233	
53	32			473	437	
		208				
		64,470				
		310				
					150	
					420	
					3	
60					680	
105					9,135	
2					13	

(1) 切り花

品目別・出荷地	計	4月	5月	6月	7月	8月
その他切り枝	150			150		
沖縄	3,938			3,938		
	26			26		
	4					
アメリカ	31,500					
	7,875					
	387					
コロンビア	48,983					
	127					
	804					
ベトナム	127,890					
	159					
	750					
中国	33,285					
	44					
	345		14			
パキスタン	53,634		1,764			
	155		126			
	205					
ニュージーランド	15,015					
	73					
	5		5			
オーストラリア	893		893			
	179		179			
	30					
南アフリカ	1,103					
	37					

上段：数量=本・鉢・個
 中絶：金額=円
 下段：単価=円

9月	10月	11月	12月	1月	2月	3月
		4				
		31,500				
		7,875				
				90	99	198
				12,075	15,593	21,315
				134	158	108
				90	119	595
				15,435	18,743	93,713
				172	158	158
		450	300			
		19,635	13,650			
		44	46			
			22	50	160	99
			15,750	7,875	17,850	10,395
			716	158	112	105
	100	105				
	2,520	12,495				
	25	119				
			30			
			1,103			
			37			

(2) 鉢物

品目別・出荷地	計	4月	5月	6月	7月	8月
ポリアンサス (鉢)	3,132					
合計	403,610					
平均単価	129					
福島	2,070 212,121 102					
山形	125 22,208 178					
栃木	885 160,682 182					
東京	52 8,600 165					
サイネリヤ (鉢)	6,622	96				
合計	1,552,908	19,320				
平均単価	235	201				
福島	3,540 637,466 180	56 14,700 263				
山形	300 110,250 368					
茨城	246 26,555 108					
栃木	2,456 749,238 305	40 4,620 116				
東京	60 18,900 315					
静岡	20 10,500 525					
その他プリムラ (鉢)	3,474	96				
合計	575,232	20,160				
平均単価	166	210				
福島	235 28,770 122					
茨城	1,292 239,400 185	96 20,160 210				
栃木	1,446 231,735 160					
埼玉	22 5,313 242					
東京	447 63,294 142					
静岡	32 6,720 210					
シクラメン (鉢)	11,440					
合計	6,472,830					
平均単価	566					
福島	3,747 2,967,132 792					
青森	60 3,150 53					

単位 上段：数量=本・鉢・個
 中断：金額=円
 下段：単価=円

9月	10月	11月	12月	1月	2月	3月
		100	100	1,060	1,277	595
		10,500	13,650	180,894	151,683	46,883
		105	137	171	119	79
		100	100	348	1,052	470
		10,500	13,650	47,208	116,088	24,675
		105	137	136	110	53
						125
						22,208
						178
				660	225	
				125,087	35,595	
				190	158	
				52		
				8,600		
				165		
				180	1,353	4,993
				72,240	247,863	1,213,485
				401	183	243
				130	1,045	2,309
				53,865	153,405	415,496
				414	147	180
						300
						110,250
						368
						246
						26,555
						108
					278	2,138
					83,433	661,185
					300	309
				30	30	
				7,875	11,025	
				263	368	
				20		
				10,500		
				525		
	224	97	296	1,727	662	372
	21,168	18,071	42,378	261,482	112,014	99,960
	95	186	143	151	169	269
				75	160	
				21,210	7,560	
				283	47	
			216	324	284	372
			31,374	38,682	49,224	99,960
			145	119	173	269
				1,228	218	
				176,505	55,230	
				144	253	
		22				
		5,313				
		242				
	224	75	80	68		
	21,168	12,758	11,004	18,365		
	95	170	138	270		
				32		
				6,720		
				210		
224	1,716	3,529	5,523	265	183	
35,574	424,557	1,868,276	4,062,230	55,262	26,933	
159	247	529	736	209	147	
	165	1,217	2,287	78		
	62,916	892,269	1,989,897	22,050		
	381	733	870	283		
			60			
			3,150			
			53			

(2) 鉢物

品目別・出荷地	計	4月	5月	6月	7月	8月
シクラメン (鉢)	2,098					
山形	507,329					
	242					
	2,142					
茨城	591,833					
	276					
	2,942					
栃木	1,923,705					
	654					
	20					
埼玉	28,350					
	1,418					
	266					
千葉	358,050					
	1,346					
	140					
東京	64,512					
	461					
	25					
愛知	28,770					
	1,151					
アザレア (鉢)	272	22				
合計	73,500	6,930				
平均単価	270	315				
	22					
埼玉	6,237					
	284					
	190	22				
東京	51,366	6,930				
	270	315				
	11					
新潟	2,888					
	263					
	49					
愛知	13,010					
	266					
ベコニア (鉢)	6,991	1,031	1,649	1,256	974	194
合計	1,750,823	440,265	488,670	175,991	114,849	41,538
平均単価	250	427	296	140	118	214
	1,202	155	299	94	660	-6
福島	430,374	132,825	215,775	20,370	63,294	-1,890
	358	857	722	217	96	315
	44					
山形	16,170					
	368					
	2,192	288	1,002	798	56	
茨城	248,283	88,515	58,905	69,363	5,670	
	113	307	59	87	101	
	54		5	1		
埼玉	23,730		6,300	1,575		
	439		1,260	1,575		
	344	145	124	45		
千葉	285,233	115,553	131,880	18,900		
	829	797	1,064	420		
	431	12			18	74
東京	156,146	5,040			8,505	21,105
	362	420			473	285
	2,169	319	95	265	240	114
岐阜	413,249	58,013	20,790	47,513	37,380	19,173
	191	182	219	179	156	168
	499	112	118	53		12
静岡	146,769	40,320	41,370	18,270		3,150
	294	360	351	345		263
	56		6			
愛知	30,870		13,650			
	551		2,275			

単位 上段：数量=本・鉢・個
 中断：金額=円
 下段：単価=円

9月	10月	11月	12月	1月	2月	3月
224 35,574 159	707 174,101 246	843 216,531 257	324 81,123 250			
	528 88,673 168	618 168,095 272	960 332,042 346	36 3,024 84		
	190 71,526 376	686 354,501 517	1,732 1,440,558 832	151 30,188 200	183 26,933 147	
		20 28,350 1,418				
		106 142,590 1,345	160 215,460 1,347			
	126 27,342 217	14 37,170 2,655				
		25 28,770 1,151				
19 5,828 307	121 32,225 266	49 12,201 249			55 13,167 239	6 3,150 525
	22 6,237 284					
8 2,940 368	99 25,988 263	33 7,161 217			22 5,198 236	6 3,150 525
11 2,888 263						
		16 5,040 315			33 7,970 242	
71 27,668 390	158 34,377 218	322 91,298 284	283 34,230 121	362 97,650 270	324 77,291 239	367 126,998 346
		44 16,170 368				
				12 5,040 420		36 20,790 578
	12 6,615 551	36 9,240 257				
30 18,900 630						
30 8,190 273	24 8,820 368		16 4,620 289	80 30,660 383	96 26,208 273	81 42,998 531
	122 18,942 155	163 33,600 206	165 21,021 127	240 50,925 212	196 42,683 218	250 63,210 253
11 578 53		61 23,468 385	102 8,589 84	30 11,025 368		
		18 8,820 490			32 8,400 263	

(2) 鉢物

品目別・出荷地	計	4月	5月	6月	7月	8月
ポインセチア (鉢)	3,387					
合計	1,592,546					
平均単価	470					
福島	1,317 806,022 612					
青森	264 21,987 83					
茨城	1,308 486,234 372					
栃木	4 2,100 525					
埼玉	22 5,775 263					
千葉	243 192,990 794					
東京	28 24,780 885					
岐阜	176 39,270 223					
愛知	25 13,388 536					
あじさい (鉢)	1,950	378	1,503	35	34	
合計	1,732,920	312,480	1,386,945	17,115	16,380	
平均単価	889	827	923	489	482	
福島	100 86,625 866	100 86,625 866				
茨城	1,123 1,191,015 1,061	120 123,165 1,026	934 1,034,355 1,107	35 17,115 489	34 16,380 482	
埼玉	26 29,400 1,131		26 29,400 1,131			
東京	13 10,290 792	13 10,290 792				
愛知	688 415,590 604	145 92,400 637	543 323,190 595			
菊 (鉢)	1,708					148
合計	361,337					27,930
平均単価	212					189
茨城	516 134,537 261					
埼玉	517 110,639 214					
東京	223 50,274 225					8 5,880 735
岐阜	430 61,268 142					140 22,050 158
愛知	22 4,620 210					

単位 上段：数量=本・鉢・個
 中断：金額=円
 下段：単価=円

9月	10月	11月	12月	1月	2月	3月
	412	1,865	1,110			
	204,540	783,227	604,779			
	496	420	545			
	148	597	572			
	82,740	332,430	390,852			
	559	557	683			
	60	132	72			
	2,205	15,750	4,032			
	37	119	56			
	95	757	456			
	46,095	241,164	198,975			
	485	319	436			
			4			
			2,100			
			525			
	22					
	5,775					
	263					
	67	176				
	59,115	133,875				
	882	761				
	20	2	6			
	8,610	7,350	8,820			
	431	3,675	1,470			
		176				
		39,270				
		223				
		25				
		13,388				
		536				
730	536	121	173			
156,020	148,428	13,860	15,099			
214	277	115	87			
	324	99	93			
	112,718	9,240	12,579			
	348	93	135			
359	78		80			
89,954	18,165		2,520			
251	233		32			
126	89					
33,936	10,458					
269	118					
245	45					
32,130	7,088					
131	158					
		22				
		4,620				
		210				

(2) 鉢物

品目別・出荷地	計	4月	5月	6月	7月	8月
シャコバ(鉢)	1,158	22	77			
合計	374,966	6,930	18,365			
平均単価	324	315	239			
福島	169 44,730 265					
茨城	155 46,967 303	22 6,930 315	77 18,365 239			
埼玉	663 213,234 322					
東京	143 56,175 393					
愛知	28 13,860 495					
ホクシャ(鉢)	100			100		
合計	34,913			34,913		
平均単価	349			349		
福島	100 34,913 349			100 34,913 349		
カーネーション(鉢)	8,690	394	8,296			
合計	4,517,331	116,046	4,401,285			
平均単価	520	295	531			
福島	5,690 3,291,908 579	64 26,040 407	5,626 3,265,868 580			
山形	2,141 943,341 441	256 62,916 246	1,885 880,425 467			
茨城	559 140,333 251	74 27,090 366	485 113,243 233			
栃木	300 141,750 473		300 141,750 473			
カランコエ(鉢)	3,505	218	340	451	374	227
合計	721,928	33,527	37,433	55,713	55,472	69,983
平均単価	206	154	110	124	148	308
福島	117 5,387 46					
青森	60 3,150 53				60 3,150 53	
茨城	838 297,329 355	8 2,940 368	8 2,100 263	56 11,340 203	12 5,040 420	28 15,330 548
埼玉	66 18,375 278					8 2,520 315
千葉	18 5,040 280					18 5,040 280
東京	531 149,258 281				16 4,200 263	98 28,980 296
岐阜	1,842 238,193 129	210 30,587 146	332 35,333 106	395 44,373 112	286 43,082 151	75 18,113 242
愛知	33 5,198 158					

単位 上段：数量=本・鉢・個
 中断：金額=円
 下段：単価=円

9月	10月	11月	12月	1月	2月	3月
262	657	140				
83,675	220,847	45,150				
319	336	323				
	89	80				
	26,670	18,060				
	300	226				
56						
21,672						
387						
151	512					
36,383	176,852					
241	345					
55	56	32				
25,620	17,325	13,230				
466	309	413				
		28				
		13,860				
		495				
463	296	239	205	150	367	175
111,174	82,950	76,598	36,068	66,360	62,339	34,314
240	280	320	176	442	170	196
					81	36
					4,253	1,134
					53	32
148	154	124	52	119	99	30
54,012	47,649	58,800	6,510	50,138	35,910	7,560
365	309	474	125	421	363	252
	32	26				
	8,715	7,140				
	272	275				
145	88	56	32	31		65
37,118	23,468	5,460	15,120	16,223		18,690
256	267	98	473	523		288
170	22		121		187	44
20,045	3,119		14,438		22,176	6,930
118	142		119		119	158
		33				
		5,198				
		158				

(2) 鉢物

品目別・出荷地	計	4月	5月	6月	7月	8月
ゼラニウム (鉢)	4,057	261	1,310	573	618	288
合計	601,598	102,722	251,601	52,290	46,431	14,112
平均単価	148	394	192	91	75	49
福島	60 4,410 74			60 4,410 74		
山形	240 16,884 70		120 9,324 78	120 7,560 63		
茨城	662 120,141 181		192 14,616 76	153 20,790 136	90 11,340 126	
栃木	1,968 141,372 72		384 35,028 91	240 19,530 81	312 22,050 71	288 14,112 49
埼玉	216 13,041 60				216 13,041 60	
千葉	539 238,403 442	141 74,498 528	398 163,905 412			
東京	36 10,395 289					
岐阜	336 56,952 170	120 28,224 235	216 28,728 133			
トルコキキョウ (鉢)	55			55		
合計	10,395			10,395		
平均単価	189			189		
茨城	55 10,395 189			55 10,395 189		
日日草 (鉢)	8			8		
合計	6,720			6,720		
平均単価	840			840		
福島	8 6,720 840			8 6,720 840		
葉ぼたん (鉢)	8,991					
合計	859,226					
平均単価	96					
福島	4,100 538,556 131					
山形	3,136 173,922 55					
栃木	892 44,688 50					
埼玉	335 61,740 184					
千葉	528 40,320 76					
ランタンキュラス (鉢)	34					
合計	11,655					
平均単価	343					
茨城	18 6,615 368					
東京	16 5,040 315					

上段：数量=本・鉢・個
 单位 中断：金額=円
 下段：単価=円

9月	10月	11月	12月	1月	2月	3月
216 10,080 47		312 13,356 43		102 29,925 293	89 36,225 407	288 44,856 156
				66 19,530 296	89 36,225 407	72 17,640 245
216 10,080 47		312 13,356 43				216 27,216 126
				36 10,395 289		
	3,264 370,451 113	4,621 416,388 90	1,106 72,387 65			
	2,248 316,943 141	1,841 213,528 116	11 8,085 735			
	872 41,412 47	1,608 99,372 62	656 33,138 51			
		528 28,854 55	364 15,834 44			
		260 46,410 179	75 15,330 204			
	144 12,096 84	384 28,224 74				
				34 11,655 343		
				18 6,615 368		
				16 5,040 315		

(2) 鉢物

品目別・出荷地	計	4月	5月	6月	7月	8月
ルピナス (鉢)	174					
合計	47,817					
平均単価	275					
茨城	174					
	47,817					
	275					
キカラ— (鉢)	433	44	336			
合計	372,068	28,770	325,920			
平均単価	859	654	970			
茨城	48		48			
	45,360		45,360			
	945		945			
千葉	332	44	288			
	309,330	28,770	280,560			
	932	654	974			
東京	41					
	9,188					
	224					
愛知	12					
	8,190					
	683					
バラ (鉢)	5,478	592	1,452	1,297	128	264
合計	807,356	173,639	290,588	203,700	10,332	15,687
平均単価	147	293	200	157	81	59
青森	2,844	144	744	120	48	264
	153,972	17,136	38,745	3,780	2,772	15,687
	54	119	52	32	58	59
茨城	396		168	180		
	71,526		34,860	33,390		
	181		208	186		
埼玉	212	39	140	17		
	234,833	51,450	152,933	24,990		
	1,108	1,319	1,092	1,470		
東京	205	88				
	47,408	28,035				
	231	319				
岐阜	1,670	210	400	980	80	
	256,778	43,628	64,050	141,540	7,560	
	154	208	160	144	95	
静岡	45	45				
	12,600	12,600				
	280	280				
愛知	106	66				
	30,240	20,790				
	285	315				
ペラゴニューム (鉢)	1,236	559	465			
合計	436,643	231,525	136,343			
平均単価	353	414	293			
福島	497	192	183			
	185,955	83,160	68,355			
	374	433	374			
茨城	51	15				
	17,010	6,300				
	334	420				
栃木	520	262	204			
	167,895	97,335	46,935			
	323	372	230			
千葉	168	90	78			
	65,783	44,730	21,053			
	392	497	270			
ジャスミン (鉢)	345	6	242			
合計	91,907	3,150	61,793			
平均単価	266	525	255			
茨城	27	6				
	8,348	3,150				
	309	525				

単位 上段：数量=本・鉢・個
 中断：金額=円
 下段：単価=円

9月	10月	11月	12月	1月	2月	3月
					54	120
					15,687	32,130
					291	268
					54	120
					15,687	32,130
					291	268
		42		11		
		14,490		2,888		
		345		263		
		30		11		
		6,300		2,888		
		210		263		
		12				
		8,190				
		683				
540	193	40	108	408	300	156
20,853	27,038	9,450	5,418	27,720	11,970	10,962
39	140	236	50	68	40	70
540	60		108	384	276	156
20,853	2,205		5,418	25,704	10,710	10,962
39	37		50	67	39	70
				24	24	
				2,016	1,260	
				84	53	
	16					
	5,460					
	341					
	117					
	19,373					
	166					
		40				
		9,450				
		236				
						212
						68,775
						324
						122
						34,440
						282
						36
						10,710
						298
						54
						23,625
						438
		22		44	10	21
		4,620		11,897	5,250	5,198
		210		270	525	248
						21
						5,198
						248

(2) 鉢物

品目別・出荷地	計	4月	5月	6月	7月	8月
ジャスミン (鉢)	44					
静岡	11,897					
	270					
愛知	274		242			
	71,663		61,793			
	262		255			
デブラデニア (鉢)	264	99	165			
合計	43,544	18,249	25,295			
平均単価	165	184	153			
愛知	264	99	165			
	43,544	18,249	25,295			
	165	184	153			
鉄線 (鉢)	1,392	454	843	69		
合計	1,210,860	335,370	790,020	66,570		
平均単価	870	739	937	965		
福島	900	239	602	53		
	752,325	124,425	568,050	54,390		
	836	521	944	1,026		
茨城	492	215	241	16		
	458,535	210,945	221,970	12,180		
	932	981	921	761		
山野草 (鉢)	584					
合計	69,080					
平均単価	118					
福島	485					
	46,095					
	95					
埼玉	50					
	4,725					
	95					
東京	49					
	18,260					
	373					
ハイビスカス (鉢)	2,842	70	455	1,333	695	177
合計	1,218,662	38,430	240,450	544,583	289,433	87,182
平均単価	429	549	528	409	416	493
茨城	129					33
	22,523					9,818
	175					298
栃木	544		24	264	192	48
	448,770		32,760	194,250	166,320	49,560
	825		1,365	736	866	1,033
埼玉	1,100		40	601	459	
	281,820		11,760	162,278	107,783	
	256		294	270	235	
千葉	686	70	386	230		
	319,095	38,430	185,430	95,235		
	465	549	480	414		
東京	145		5		44	96
	53,634		10,500		15,330	27,804
	370		2,100		348	290
愛知	238			238		
	92,820			92,820		
	390			390		
君子蘭 (鉢)	42					
合計	31,920					
平均単価	760					
福島	35					
	20,370					
	582					
東京	7					
	11,550					
	1,650					
コチョウラン (鉢)	5,732	639	640	753	542	580
合計	22,407,998	2,007,212	2,459,205	2,167,515	2,145,780	2,055,060
平均単価	3,909	3,141	3,843	2,879	3,959	3,543

単位 上段：数量=本・鉢・個
 中断：金額=円
 下段：単価=円

9月	10月	11月	12月	1月	2月	3月
				44 11,897 270		
		22 4,620 210			10 5,250 525	
						26 18,900 727
						6 5,460 910
						20 13,440 672
	39 15,110 387		500 47,250 95		10 3,150 315	35 3,570 102
			450 42,525 95			35 3,570 102
			50 4,725 95			
	39 15,110 387				10 3,150 315	
112 18,585 166						
96 12,705 132						
16 5,880 368						
				7 11,550 1,650	14 10,500 750	21 9,870 470
					14 10,500 750	21 9,870 470
				7 11,550 1,650		
634 1,971,375 3,109	460 2,270,100 4,935	314 1,470,998 4,685	238 1,376,655 5,784	167 1,135,050 6,797	245 1,263,224 5,156	520 2,085,825 4,011

(2) 鉢物

品目別・出荷地	計	4月	5月	6月	7月	8月
コチョウラン (鉢)	6	-1	1	3		0
福島	35,175 5,863	-3,150 3,150	6,300 6,300	7,350 2,450		0 0
茨城	1,837 6,220,095 3,386	264 639,555 2,423	172 633,255 3,682	159 502,950 3,163	144 438,270 3,044	96 374,535 3,901
栃木	6 65,100 10,850	1 7,350 7,350				2 10,500 5,250
埼玉	1,342 10,110,083 7,534	94 705,107 7,501	143 988,260 6,911	181 957,390 5,289	137 999,075 7,293	96 781,305 8,139
東京	147 840,105 5,715	9 101,325 11,258	14 131,250 9,375		7 30,030 4,290	39 147,945 3,793
長野	163 1,567,650 9,617	21 258,300 12,300	26 281,400 10,823	21 184,800 8,800	20 199,500 9,975	20 196,350 9,818
静岡	1,844 2,631,720 1,427	251 298,725 1,190	266 290,640 1,093	366 367,500 1,004	192 350,385 1,825	219 347,655 1,587
愛知	387 938,070 2,424		18 128,100 7,117	23 147,525 6,414	42 128,520 3,060	108 196,770 1,822
カトレア (鉢)	27	21				
合計	45,570	33,075				
平均単価	1,688	1,575				
福島	27 45,570 1,688	21 33,075 1,575				
シンビジューム (鉢)	1,800	46				
合計	5,073,075	100,485				
平均単価	2,818	2,184				
福島	49 67,830 1,384					
岩手	109 336,000 3,083	30 57,960 1,932				
茨城	69 149,205 2,162					
栃木	1,135 2,843,610 2,505	16 42,525 2,658				
埼玉	103 289,170 2,807					
東京	160 513,450 3,209					
長野	141 726,390 5,152					
静岡	12 48,300 4,025					
愛知	22 99,120 4,505					
その他ラン (鉢)	928	81	32	2	19	23
合計	1,336,965	131,250	48,720	6,300	76,125	52,500
平均単価	1,441	1,620	1,523	3,150	4,007	2,283
福島	97 80,010 825	2 1,050 525				

単位 上段：数量=本・鉢・個
 中断：金額=円
 下段：単価=円

9月	10月	11月	12月	1月	2月	3月
			2	1	0	
			16,800	7,875	0	
			8,400	7,875	0	
145	191	156	116	48	89	257
484,050	750,120	604,485	547,050	252,525	246,645	746,655
3,338	3,927	3,875	4,716	5,261	2,771	2,905
	1		2			
	11,550		35,700			
	11,550		17,850			
106	138	101	64	91	103	88
847,665	1,021,335	609,368	610,575	753,270	896,984	939,750
7,997	7,401	6,033	9,540	8,278	8,709	10,679
2	20		2	6	24	24
25,725	93,555		17,850	44,100	74,025	174,300
12,863	4,678		8,925	7,350	3,084	7,263
15	19	21				
127,050	161,700	158,550				
8,470	8,511	7,550				
188	84	31	46	21	29	151
272,160	178,290	81,165	97,230	77,280	45,570	225,120
1,448	2,123	2,618	2,114	3,680	1,571	1,491
178	7	5	6			
214,725	53,550	17,430	51,450			
1,206	7,650	3,486	8,575			
			1	5		
			2,100	10,395		
			2,100	2,079		
			1	5		
			2,100	10,395		
			2,100	2,079		
	73	338	840	241	217	45
	214,515	955,500	2,410,695	667,590	564,165	160,125
	2,939	2,827	2,870	2,770	2,600	3,558
		-1	40			10
		-4,200	56,280			15,750
		4,200	1,407			1,575
		2	77			
		7,350	270,690			
		3,675	3,515			
			69			
			149,205			
			2,162			
	63	301	346	198	176	35
	183,225	818,160	709,695	509,460	436,170	144,375
	2,908	2,718	2,051	2,573	2,478	4,125
	6	6	91			
	22,050	24,675	242,445			
	3,675	4,113	2,664			
	4	13	76	31	36	
	9,240	34,545	255,990	109,830	103,845	
	2,310	2,657	3,368	3,543	2,885	
			141			
			726,390			
			5,152			
				12		
				48,300		
				4,025		
		17			5	
		74,970			24,150	
		4,410			4,830	
30	126	108	51	118	161	177
50,085	190,995	145,740	70,350	141,225	215,775	207,900
1,670	1,516	1,349	1,379	1,197	1,340	1,175
			8	42	42	3
			5,880	32,970	37,275	2,835
			735	785	888	945

(2) 鉢物

品目別・出荷地	計	4月	5月	6月	7月	8月
その他ラン (鉢)	37	16	19			2
茨城	23,310	7,140	5,670			10,500
	630	446	298			5,250
埼玉	73	1	10			
	149,625	15,750	33,600			
	2,050	15,750	3,360			
東京	457	60	3	2	19	21
	823,515	101,010	9,450	6,300	76,125	42,000
	1,802	1,684	3,150	3,150	4,007	2,000
静岡	149					
	113,610					
	762					
愛知	115	2				
	146,895	6,300				
	1,277	3,150				
アナナス (鉢)	418	37	30	33	169	57
合 計	1,284,675	139,860	105,210	114,450	505,890	177,765
平均単価	3,073	3,780	3,507	3,468	2,993	3,119
埼玉	9					
	20,685					
	2,298					
千葉	318	37	30	33	142	32
	1,051,995	139,860	105,210	114,450	435,750	111,405
	3,308	3,780	3,507	3,468	3,069	3,481
東京	22					7
	61,845					22,470
	2,811					3,210
静岡	45				27	18
	114,030				70,140	43,890
	2,534				2,598	2,438
愛知	24					
	36,120					
	1,505					
スパッティフィラン (鉢)	234	57	159	1		
合 計	149,205	24,150	110,460	1,575		
平均単価	638	424	695	1,575		
千葉	17		11	1		
	39,165		33,390	1,575		
	2,304		3,035	1,575		
東京	31	19				
	16,485	7,665				
	532	403				
静岡	186	38	148			
	93,555	16,485	77,070			
	503	434	521			
アロエ (鉢)	42			8	3	8
合 計	37,800			1,260	5,250	5,145
平均単価	900			158	1,750	643
福島	14			8		6
	2,205			1,260		945
	158			158		158
岐阜	24					2
	26,670					4,200
	1,111					2,100
静岡	1					
	3,675					
	3,675					
愛知	3				3	
	5,250				5,250	
	1,750				1,750	
フライダルベール (鉢)	16		16			
合 計	3,780		3,780			
平均単価	236		236			
愛知	16		16			
	3,780		3,780			
	236		236			

単位 上段：数量=本・鉢・個
 中断：金額=円
 下段：単価=円

9月	10月	11月	12月	1月	2月	3月
	38 51,345 1,351	14 27,930 1,995	10 21,000 2,100			
30 50,085 1,670	88 139,650 1,587	14 22,260 1,590	33 43,470 1,317	47 74,865 1,593	70 120,855 1,727	70 137,445 1,964
				29 33,390 1,151	16 12,600 788	104 67,620 650
		80 95,550 1,194			33 45,045 1,365	
12 37,065 3,089	34 101,220 2,977	12 18,900 1,575		3 8,820 2,940	7 13,650 1,950	24 61,845 2,577
	9 20,685 2,298					
12 37,065 3,089	23 74,655 3,246					9 33,600 3,733
	2 5,880 2,940			3 8,820 2,940	5 8,400 1,680	5 16,275 3,255
		12 18,900 1,575			2 5,250 2,625	10 11,970 1,197
5 4,200 840						12 8,820 735
5 4,200 840						
						12 8,820 735
7 13,125 1,875						16 13,020 814
6 9,450 1,575						16 13,020 814
1 3,675 3,675						

(2) 鉢物

品目別・出荷地	計	4月	5月	6月	7月	8月
サボテン(鉢)	978	163	147	130	55	26
合計	240,734	35,616	36,309	26,397	11,603	20,160
平均単価	246	219	247	203	211	775
東京	24 3,780 158					
岐阜	674 169,754 252	163 35,616 219	146 33,159 227	128 23,772 186	55 11,603 211	25 17,010 680
静岡	4 8,925 2,231		1 3,150 3,150	2 2,625 1,313		1 3,150 3,150
愛知	276 58,275 211					
デヘン(鉢)	1,260		20	448	224	224
合計	311,346		6,510	119,490	56,826	60,984
平均単価	247		326	267	254	272
福島	0 0 0					
茨城	1,260 311,346 247		20 6,510 326	448 119,490 267	224 56,826 254	224 60,984 272
その他鉢物	61,889	10,283	11,573	6,340	6,170	2,459
合計	12,994,307	2,000,880	2,422,833	1,056,153	1,264,704	685,682
平均単価	210	195	209	167	205	279
福島	12,698 2,221,055 175	3,664 728,112 199	2,302 325,248 141	987 200,235 203	1,357 354,606 261	521 75,852 146
北海道	1,080 89,964 83					144 16,632 116
青森	228 9,261 41		60 1,890 32		60 2,205 37	
岩手	144 57,540 400					99 30,240 305
山形	3,168 642,852 203	342 88,893 260	638 267,960 420	189 55,955 296	246 44,730 182	
茨城	18,553 2,664,669 144	2,470 318,539 129	4,140 500,357 121	2,678 289,349 108	2,333 215,292 92	742 97,860 132
栃木	7,904 1,422,593 180	1,676 346,227 207	1,524 278,450 183	1,116 248,609 223	437 79,706 182	
埼玉	3,823 1,387,302 363	469 166,320 355	882 374,399 424	242 44,079 182	352 182,868 520	180 94,122 523
千葉	733 230,286 314	8 4,200 525	238 90,888 382	405 48,048 119	12 6,300 525	
東京	3,612 1,536,780 425	143 108,150 756	256 64,313 251	82 20,874 255	175 147,231 841	328 272,517 831
神奈川	313 531,405 1,698					
新潟	196 38,010 194	40 6,300 158				
岐阜	1,826 347,298 190	145 20,633 142	328 43,638 133	200 28,350 142	120 15,540 130	80 11,340 142

単位 上段：数量=本・鉢・個
 中断：金額=円
 下段：単価=円

9月	10月	11月	12月	1月	2月	3月
6 4,830 805	112 25,599 229	16 6,720 420			71 19,005 268	252 54,495 216
	24 3,780 158					
6 4,830 805	88 21,819 248	16 6,720 420			47 15,225 324	
					24 3,780 158	252 54,495 216
204 40,782 200	140 26,754 191					
0 0 0						
204 40,782 200	140 26,754 191					
4,748 664,251 140	6,098 1,349,051 221	2,906 773,493 266	1,440 357,735 248	2,430 723,335 298	3,470 951,951 274	3,972 744,240 187
393 46,893 119	550 68,891 125	96 11,340 118	24 1,260 53	202 33,233 165	860 165,396 192	1,742 209,990 121
720 57,204 79	216 16,128 75					
		48 3,276 68			60 1,890 32	
	5 6,300 1,260				40 21,000 525	
	576 23,436 41	290 54,674 189	166 14,385 87	298 42,263 142	423 50,558 120	
1,779 179,781 101	1,356 159,159 117	261 31,185 119	274 29,610 108	694 294,105 424	897 303,482 338	929 245,952 265
973 102,638 105	352 50,726 144	296 41,685 141	231 25,799 112	151 20,475 136	298 91,875 308	850 136,406 160
57 11,834 208	1,137 276,014 243	231 108,203 468	127 58,065 457		100 31,500 315	46 39,900 867
	70 80,850 1,155					
347 148,974 429	1,100 293,381 267	115 53,603 466	296 109,704 371	500 163,947 328	193 108,098 560	77 45,990 597
	138 250,215 1,813	144 243,705 1,692	31 37,485 1,209			
30 6,300 210	63 15,698 249	63 9,713 154				
80 6,300 79	222 32,183 145	72 32,445 451	196 63,893 326	157 55,388 353	160 31,920 200	66 5,670 86

(2) 鉢物

品目別・出荷地	計	4月	5月	6月	7月	8月
その他鉢物	4,708	650	675	349	832	265
静岡	830,466	83,213	99,582	51,776	153,888	53,309
	176	128	148	148	185	201
	2,903	676	530	92	246	100
愛知	984,827	130,295	376,110	68,880	62,339	33,810
	339	193	710	749	253	338

単位 上段：数量=本・鉢・個
 中断：金額=円
 下段：単価=円

9月	10月	11月	12月	1月	2月	3月
217	283	546	77	428	314	72
48,258	51,503	57,813	5,565	113,925	106,848	4,788
222	182	106	72	266	340	67
152	30	744	18		125	190
56,070	24,570	125,853	11,970		39,386	55,545
369	819	169	665		315	292

(3) その他

品目別・出荷地	計	4月	5月	6月	7月	8月
アレカヤシ (観)	38		5	4	1	9
合計	151,200		13,125	13,650	3,150	41,475
平均単価	3,979		2,625	3,413	3,150	4,608
埼玉	24 103,425 4,309					5 23,625 4,725
東京	4 16,800 4,200		2 8,400 4,200	2 8,400 4,200		
静岡	10 30,975 3,098		3 4,725 1,575	2 5,250 2,625	1 3,150 3,150	4 17,850 4,463
フェニックス (観)	8	1	1	6		
合計	30,975	2,100	3,150	25,725		
平均単価	3,872	2,100	3,150	4,288		
静岡	8 30,975 3,872	1 2,100 2,100	1 3,150 3,150	6 25,725 4,288		
その他ヤシ (観)	18					
合計	12,915					
平均単価	718					
静岡	18 12,915 718					
アジアタム (観)	984	204	252	528		
合計	164,367	33,453	46,494	84,420		
平均単価	167	164	185	160		
埼玉	984 164,367 167	204 33,453 164	252 46,494 185	528 84,420 160		
竹 (観)	155	4	11	2	53	4
合計	335,265	16,800	58,065	8,400	35,595	16,800
平均単価	2,163	4,200	5,279	4,200	672	4,200
茨城	1 8,925 8,925					
埼玉	3 12,075 4,025					
千葉	1 4,725 4,725					
東京	8 43,050 5,381	2 8,925 4,463				
岐阜	89 21,420 241				48 8,820 184	
静岡	52 237,720 4,572	2 7,875 3,938	11 58,065 5,279	2 8,400 4,200	5 26,775 5,355	4 16,800 4,200
愛知	1 7,350 7,350					
ガジュマル (観)	32		12			
合計	20,055		7,245			
平均単価	627		604			
東京	2 5,250 2,625					
岐阜	29 12,180 420		11 4,620 420			
静岡	1 2,625 2,625		1 2,625 2,625			

単位 上段：数量=本・鉢・個
 中断：金額=円
 下段：単価=円

9月	10月	11月	12月	1月	2月	3月
						19 79,800 4,200
						19 79,800 4,200
16 7,665 479				2 5,250 2,625		
16 7,665 479				2 5,250 2,625		
51 52,185 1,023	5 18,165 3,633	12 56,280 4,690	2 12,600 6,300	1 5,250 5,250	6 30,975 5,163	4 24,150 6,038
		1 8,925 8,925				
	2 5,250 2,625		1 6,825 6,825			
1 4,725 4,725						
1 5,250 5,250			1 5,775 5,775	1 5,250 5,250	1 5,250 5,250	2 12,600 6,300
41 12,600 307						
8 29,610 3,701	3 12,915 4,305	11 47,355 4,305			4 18,375 4,594	2 11,550 5,775
					1 7,350 7,350	
		18 7,560 420				2 5,250 2,625
						2 5,250 2,625
		18 7,560 420				

(3) その他

品目別・出荷地	計	4月	5月	6月	7月	8月
ベンジャミン (観)	33	2	15	8		1
合 計	55,335	4,200	22,260	9,765		5,250
平均単価	1,677	2,100	1,484	1,221		5,250
埼玉	1 5,250 5,250					1 5,250 5,250
東京	22 32,970 1,499	2 4,200 2,100	13 14,910 1,147			
静岡	8 9,765 1,221			8 9,765 1,221		
愛知	2 7,350 3,675		2 7,350 3,675			
ロブスターゴム (観)	4			3		
合 計	12,600			7,875		
平均単価	3,150			2,625		
千葉	1 4,725 4,725					
東京	3 7,875 2,625			3 7,875 2,625		
ホンコンカボック (観)	35	1	12	11		
合 計	86,730	525	26,250	25,200		
平均単価	2,478	525	2,188	2,291		
埼玉	3 9,555 3,185					
東京	3 6,300 2,100					
静岡	29 70,875 2,444	1 525 525	12 26,250 2,188	11 25,200 2,291		
その他ゴム (観)	7			1	3	1
合 計	18,900			3,675	11,340	1,365
平均単価	2,700			3,675	3,780	1,365
東京	6 13,860 2,310			1 3,675 3,675	2 6,300 3,150	1 1,365 1,365
静岡	1 5,040 5,040				1 5,040 5,040	
ポトス (観)	1,105	17	85	529	161	155
合 計	691,950	30,660	68,082	252,147	117,810	75,831
平均単価	626	1,804	801	477	732	489
福島	100 13,965 140				15 3,150 210	55 7,875 143
茨城	507 228,144 450		8 3,192 399	237 93,282 394	86 45,780 532	73 49,875 683
埼玉	29 26,355 909		26 18,480 711			
東京	294 233,520 794	17 30,660 1,804	16 19,215 1,201	240 87,780 366		
愛知	175 189,966 1,086		35 27,195 777	52 71,085 1,367	60 68,880 1,148	27 18,081 670
その他ツタ (観)	24					
合 計	3,024					
平均単価	126					

単位 上段：数量=本・鉢・個
 中断：金額=円
 下段：単価=円

9月	10月	11月	12月	1月	2月	3月
1 2,625 2,625	6 11,235 1,873					
1 2,625 2,625	6 11,235 1,873					
1 4,725 4,725						
1 4,725 4,725						
1 4,200 4,200	1 3,675 3,675		6 20,580 3,430	1 2,100 2,100		2 4,200 2,100
	1 3,675 3,675		2 5,880 2,940			
				1 2,100 2,100		2 4,200 2,100
1 4,200 4,200			4 14,700 3,675			
						2 2,520 1,260
						2 2,520 1,260
64 28,140 440	64 27,615 431	10 840 84			5 28,875 5,775	15 61,950 4,130
	20 2,100 105	10 840 84				
63 23,415 372	40 12,600 315					
	3 7,875 2,625					
	1 5,040 5,040				5 28,875 5,775	15 61,950 4,130
1 4,725 4,725						
						24 3,024 126

(3) その他

品目別・出荷地	計	4月	5月	6月	7月	8月
その他ツタ (観)	24					
東京	3,024					
	126					
ドラセナ (観)	41		2		11	
合計	109,935		5,250		5,775	
平均単価	2,681		2,625		525	
	1					
茨城	5,775					
	5,775					
	8					
埼玉	32,550					
	4,069					
	15		2			
東京	45,885		5,250			
	3,059		2,625			
	14				11	
静岡	21,000				5,775	
	1,500				525	
	3					
愛知	4,725					
	1,575					
その他観葉植物	9,623	755	2,237	2,928	1,369	504
合計	5,085,056	427,592	1,061,319	893,036	776,990	396,953
平均単価	528	566	474	305	568	788
	0					0
福島	4,200					4,200
	0					0
	313		114	80	82	
茨城	105,651		19,404	21,000	34,062	
	338		170	263	415	
	1					
群馬	21,000					
	21,000					
	3,149	614	1,187	556	205	221
埼玉	1,319,819	201,968	385,508	238,739	166,341	92,369
	419	329	325	429	811	418
	6		1	1		4
千葉	8,295		4,200	1,575		2,520
	1,383		4,200	1,575		630
	759	75	144	20	70	64
東京	988,890	111,384	238,665	60,690	51,083	116,235
	1,303	1,485	1,657	3,035	730	1,816
	3,471	7	539	1,802	693	80
岐阜	775,593	10,500	170,195	288,698	173,691	10,920
	223	1,500	316	160	251	137
	1,220	43	221	284	148	90
静岡	1,419,327	97,020	213,528	221,540	195,132	144,459
	1,163	2,256	966	780	1,318	1,605
	704	16	31	185	171	45
愛知	442,281	6,720	29,820	60,795	156,681	26,250
	628	420	962	329	916	583
さつき (庭)	235	200	35			
合計	75,863	63,000	12,863			
平均単価	323	315	368			
	200	200				
福島	63,000	63,000				
	315	315				
	35		35			
埼玉	12,863		12,863			
	368		368			
ヒバ (庭)	5	5				
合計	3,675	3,675				
平均単価	735	735				
	5	5				
埼玉	3,675	3,675				
	735	735				

単位 上段：数量=本・鉢・個
 中断：金額=円
 下段：単価=円

9月	10月	11月	12月	1月	2月	3月
						24 3,024 126
7 26,250 3,750	5 10,395 2,079		6 24,675 4,113	1 5,775 5,775	3 4,725 1,575	6 27,090 4,515
				1 5,775 5,775		
	2 7,875 3,938		6 24,675 4,113			
5 17,325 3,465	3 2,520 840					5 20,790 4,158
2 8,925 4,463						1 6,300 6,300
					3 4,725 1,575	
552 332,031 602	533 349,104 655	185 180,495 976	94 129,098 1,373	64 87,465 1,367	124 164,535 1,327	278 286,440 1,030
		2 3,360 1,680	6 5,040 840			29 22,785 786
						1 21,000 21,000
168 84,525 503	125 67,473 540	5 18,375 3,675	29 28,613 987			39 35,910 921
24 24,570 1,024	134 96,044 717	41 20,265 494	39 52,710 1,352	33 41,055 1,244	14 28,245 2,018	101 147,945 1,465
154 61,320 398	116 47,460 409	20 6,510 326			60 6,300 105	
155 129,276 834	126 105,998 841	39 68,775 1,763	18 41,475 2,304	31 46,410 1,497	40 116,340 2,909	25 39,375 1,575
51 32,340 634	32 32,130 1,004	78 63,210 810	2 1,260 630		10 13,650 1,365	83 19,425 234

(3) その他

品目別・出荷地	計	4月	5月	6月	7月	8月
椿(庭)	28					
合計	23,142					
平均単価	827					
福島	16 3,360 210					
埼玉	12 19,782 1,649					
松(庭)	55,647					
合計	5,291,286					
平均単価	95					
福島	213 1,764,315 8,283					
茨城	53,225 3,163,944 59					
千葉	1,804 304,385 169					
静岡	405 58,643 145					
ツゲ(庭)	112	22		70	20	
合計	62,370	10,395		40,425	11,550	
平均単価	557	473		578	578	
埼玉	112 62,370 557	22 10,395 473		70 40,425 578	20 11,550 578	
梅もどき(庭)	16					
合計	4,200					
平均単価	263					
埼玉	16 4,200 263					
ドウザン(庭)	9		9			
合計	8,505		8,505			
平均単価	945		945			
埼玉	9 8,505 945		9 8,505 945			
その他花木庭木	39,648	75	196	59	1	
合計	5,098,737	101,325	91,403	19,110	1,575	
平均単価	129	1,351	466	324	1,575	
福島	149 51,135 343	60 24,675 411				
茨城	21,740 2,312,310 106					
埼玉	593 533,022 899	15 76,650 5,110	196 91,403 466	59 19,110 324	1 1,575 1,575	
千葉	17,110 2,187,570 128					
東京	16 8,400 525					
静岡	40 6,300 158					
デージー(苗)	816	696				
合計	32,067	29,547				
平均単価	39	42				

単位 上段：数量=本・鉢・個
 中断：金額=円
 下段：単価=円

9月	10月	11月	12月	1月	2月	3月
	12 19,782 1,649					16 3,360 210
	12 19,782 1,649					16 3,360 210
			55,647 5,291,286 95	0 0 0		
			213 1,764,315 8,283	0 0 0		
			53,225 3,163,944 59			
			1,804 304,385 169			
			405 58,643 145			
16 4,200 263						
16 4,200 263						
2 1,680 840	134 73,910 552	136 206,535 1,519	38,931 4,558,260 117		23 14,280 621	91 30,660 337
						89 26,460 297
			21,740 2,312,310 106			
2 1,680 840	94 67,610 719	136 206,535 1,519	65 49,980 769		23 14,280 621	2 4,200 2,100
			17,110 2,187,570 128			
			16 8,400 525			
	40 6,300 158					
						120 2,520 21

(3) その他

品目別・出荷地	計	4月	5月	6月	7月	8月
デージー (苗)	336	216				
福島	12,852	10,332				
	38	48				
茨城	480	480				
	19,215	19,215				
	40	40				
マリーゴールド (苗)	17,317	2,784	8,082	5,174	1,200	
合計	657,468	150,780	256,305	207,417	36,960	
平均単価	38	54	32	40	31	
福島	11,100	2,664	5,032	2,348	1,056	
	393,666	143,724	134,001	80,871	35,070	
	35	54	27	34	33	
山形	336		216	120		
	18,396		10,836	7,560		
	55		50	63		
茨城	5,779	120	2,804	2,634	144	
	240,996	7,056	110,838	115,206	1,890	
	42	59	40	44	13	
千葉	72			72		
	3,780			3,780		
	53			53		
愛知	30		30			
	630		630			
	21		21			
サルビア (苗)	7,368	436	2,736	3,860	288	
合計	326,886	21,378	114,786	177,303	10,899	
平均単価	44	49	42	46	38	
福島	4,072	196	1,260	2,400	216	
	172,053	10,290	53,424	101,976	6,363	
	42	53	42	42	29	
山形	564			492	72	
	27,720			23,184	4,536	
	49			47	63	
茨城	2,192	240	1,308	644		
	92,904	11,088	48,006	33,810		
	42	46	37	53		
栃木	84			84		
	3,969			3,969		
	47			47		
千葉	456		168	240		
	30,240		13,356	14,364		
	66		80	60		
パンジー (苗)	35,302	270				
合計	1,729,182	11,214				
平均単価	49	42				
福島	22,044	240				
	1,090,530	7,119				
	49	30				
山形	6,092					
	319,788					
	52					
茨城	4,776					
	183,120					
	38					
栃木	392					
	11,949					
	30					
埼玉	30	30				
	4,095	4,095				
	137	137				
千葉	1,968					
	119,700					
	61					
アサガオ (苗)	392		392			
合計	17,052		17,052			
平均単価	44		44			

単位 上段：数量=本・鉢・個
 中断：金額=円
 下段：単価=円

9月	10月	11月	12月	1月	2月	3月
						120 2,520 21
77 6,006 78						
77 6,006 78						
48 2,520 53						
48 2,520 53						
	19,880	11,424	2,016	192	912	608
	1,024,527	562,002	71,568	4,200	39,606	16,065
	52	49	36	22	43	26
	14,940	6,408	456			
	739,557	330,876	12,978			
	50	52	28			
	3,668	2,040	144			240
	217,098	86,730	7,560			8,400
	59	43	53			35
	648	1,920	1,128	192	744	144
	28,056	80,136	35,406	4,200	33,432	1,890
	43	42	31	22	45	13
					168	224
					6,174	5,775
					37	26
	624	1,056	288			
	39,816	64,260	15,624			
	64	61	54			

(3) その他

品目別・出荷地	計	4月	5月	6月	7月	8月
アサガオ(苗)	392		392			
福島	17,052		17,052			
	44		44			
ベコニア(苗)	11,737	1,944	4,292	3,336	1,512	384
合計	545,307	116,424	176,232	137,592	82,152	14,742
平均単価	46	60	41	41	54	38
福島	5,832	1,608	2,520	1,704		
	244,944	95,508	86,436	63,000		
	42	59	34	37		
山形	408				408	
	15,372				15,372	
	38				38	
茨城	4,508	144	1,172	1,560	1,104	384
	221,088	9,072	57,288	70,056	66,780	14,742
	49	63	49	45	60	38
栃木	312	192	120			
	15,624	11,844	3,780			
	50	62	32			
千葉	552		480	72		
	33,264		28,728	4,536		
	60		60	63		
岐阜	125					
	15,015					
	120					
その他花苗	93,271	15,314	29,395	12,804	5,872	1,281
合計	5,397,494	980,879	1,421,574	851,498	388,731	72,471
平均単価	58	64	48	67	66	57
福島	34,269	3,500	12,696	5,065	2,220	240
	1,518,636	168,987	505,617	243,275	103,509	11,088
	44	48	40	48	47	46
山形	7,892	1,432	2,720	600	624	
	312,186	61,908	50,778	33,348	32,046	
	40	43	19	56	51	
茨城	20,845	6,552	5,615	2,650	1,124	864
	1,088,955	397,341	248,724	150,780	74,424	48,468
	52	61	44	57	66	56
栃木	5,772	564	1,440	1,696	624	
	395,010	34,146	98,679	139,083	49,644	
	68	61	69	82	80	
埼玉	455	96		324		
	78,698	10,080		63,000		
	173	105		194		
千葉	19,116	2,151	5,376	1,893	936	
	1,612,044	207,774	429,030	170,226	84,420	
	84	97	80	90	90	
東京	1,600	35		336	24	
	127,029	6,563		30,996	2,016	
	79	188		92	84	
岐阜	24		24			
	1,260		1,260			
	53		53			
静岡	1,822	496	876	240		177
	98,490	34,776	27,006	20,790		12,915
	54	70	31	87		73
愛知	1,356	368	648		320	
	136,206	30,324	60,480		42,672	
	100	82	93		133	
京都	120	120				
	28,980	28,980				
	242	242				
野菜苗	20,645	392	16,977	2,712	480	
合計	1,058,652	18,144	904,575	104,118	30,240	
平均単価	51	46	53	38	63	
福島	17,817	392	15,537	1,804		
	926,898	18,144	832,986	74,193		
	52	46	54	41		

単位 上段：数量=本・鉢・個
 中断：金額=円
 下段：単価=円

9月	10月	11月	12月	1月	2月	3月
217 11,025 51	52 7,140 137					
144 3,150 22						
73 7,875 108	52 7,140 137					
1,240 72,524 58	15,925 955,416 60	4,380 274,050 63	480 28,476 59		1,604 64,239 40	4,976 287,637 58
	7,860 394,790 50	984 50,400 51				1,704 40,971 24
	2,300 122,766 53	216 11,340 53				
720 37,968 53	560 24,549 44	280 10,878 39			1,212 45,423 37	1,268 50,400 40
280 14,700 53	308 15,288 50	144 6,804 47			392 18,816 48	324 17,850 55
	35 5,618 161					
192 11,340 59	3,672 310,464 85	2,736 191,898 70	480 28,476 59			1,680 178,416 106
15 5,513 368	1,190 81,942 69					
33 3,003 91						
		20 2,730 137				
						84 1,575 19
						84 1,575 19

(3) その他

品目別・出荷地	計	4月	5月	6月	7月	8月
野菜苗	1,304		1,016	288		
山形	69,846		59,514	10,332		
	54		59	36		
茨城	840			360	480	
	37,611			7,371	30,240	
	45			20	63	
栃木	564		424	140		
	12,705		12,075	630		
	23		28	5		
東京	120			120		
	11,592			11,592		
	97			97		
苗木	638	380	30	93	2	
合計	277,368	194,229	5,124	23,678	2,730	
平均単価	435	511	171	255	1,365	
福島	103	4	24	75		
	13,472	2,100	504	10,868		
	131	525	21	145		
茨城	481	376				
	232,397	192,129				
	483	511				
埼玉	52		6	16	2	
	29,400		4,620	10,710	2,730	
	565		770	669	1,365	
東京	2			2		
	2,100			2,100		
	1,050			1,050		
その他苗	385	127	6			
合計	24,959	18,428	3,150			
平均単価	65	145	525			
福島	370	112	6			
	22,911	16,380	3,150			
	62	146	525			
岐阜	15	15				
	2,048	2,048				
	137	137				
その他球根	12,514	1,000	100			
合計	509,203	42,000	5,250			
平均単価	41	42	53			
茨城	3,000	1,000				
	145,950	42,000				
	49	42				
東京	24					
	10,395					
	433					
新潟	9,290					
	341,308					
	37					
静岡	200		100			
	11,550		5,250			
	58		53			

単位 上段：数量=本・鉢・個
 中断：金額=円
 下段：単価=円

9月	10月	11月	12月	1月	2月	3月
	56	17			40	20
	22,680	10,238			10,500	8,190
	405	602			263	410
	36	17			40	12
	16,380	10,238			10,500	3,150
	455	602			263	263
	20					8
	6,300					5,040
	315					630
84	28	140				
630	1,176	1,575				
8	42	11				
84	28	140				
630	1,176	1,575				
8	42	11				
	8,703	687		24		2,000
	323,657	23,951		10,395		103,950
	37	35		433		52
						2,000
						103,950
						52
				24		
				10,395		
				433		
	8,703	587				
	323,657	17,651				
	37	30				
		100				
		6,300				
		63				

市の花 つつじ
(昭和 48 年 3 月 20 日制定)

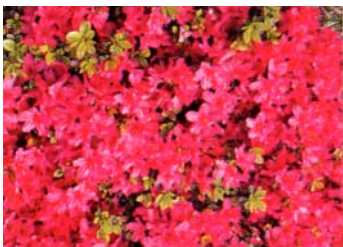

市庁舎の落成を記念して制定されました。
市内には、つつじで有名な公園や野生の群落があり、造園・盆栽などひろく一般に栽培され、開花時には美しい花が人々を楽しませています。