

第4 花 き 部

1 平成29年度概況

(1) 総取扱高

本年度の開市日数は254日、総取扱数量は9,518,008本/鉢/個で前年度対比は98.8%、総取扱金額は671,639,309円で前年度対比は96.8%であった。

一ヶ月平均取扱数量は793,167本/鉢/個で、最高は3月の1,267,912本/鉢/個、最低は1月の553,790本/鉢/個であった。

また、一日平均取扱数量は37,472本/鉢/個で、一日平均取扱金額は2,644,249円であった。

種別取扱数量では、切り花は9,227,601本で前年度対比98.9%、鉢物は96,964鉢で前年度対比89.3%、観葉植物は3,593鉢で前年度対比81.1%、花木・庭木は69,677鉢で前年度対比107.9%、苗物は111,602本で前年度対比94.5%、球根・種子は8,571個で前年度対比151.5%となっている。

また、種別取扱金額では、切り花は593,732,921円で前年度対比96.5%、鉢物は56,303,256円で前年度対比100.8%、観葉植物は4,792,668円で前年度対比74.4%、花木・庭木は10,089,144円で前年度対比109.4%、苗物は6,218,602円で前年度対比98.3%、球根・種子は502,718円で前年度対比138.3%となっている。

(2) 出荷地別取扱状況

順位	取扱数量		取扱金額	
	出荷地	割合	出荷地	割合
1	愛知	16.7	愛知	16.4
2	福島	11.7	福島	11.8
3	パキスタン	9.3	パキスタン	9.2
4	コロンビア	8.2	茨城	8.8
5	沖縄	8.0	神奈川県	7.4
6	茨城	7.7	コロンビア	6.5
7	千葉	5.6	沖縄	5.2
8	神奈川県	5.0	千葉	5.2
9	岩手	4.0	岩手	3.1
10	ベトナム	3.6	東京	2.9
11	静岡	2.2	静岡	2.6
12	東京	1.9	山形	2.5
13	山形	1.6	埼玉	2.4
14	インドネシア	1.4	ベトナム	2.3
15	長野	1.3	韓国	1.3
	計	88.2	計	87.6

(3) 本・鉢・個あたりの平均単価

本年度の総平均単価は71円で前年度対比98.6%、種別にみると切り花は64円で前年度対比97.0%、鉢物は581円で前年度対比113.0%、観葉植物は1,334円で前年度対比91.7%、花木・庭木は145円で前年度対比101.4%、苗物は56円で前年度対比103.7%、球根・種子は59円で前年度対比92.2%となっている。

2 取扱

(1) 総括表

区分		合計	4月	5月	6月	7月	8月
開市日数		254日	20日	23日	21日	22日	22日
合計	年間取扱高	数量 9,518,008 金額 671,639,309 単価 71	数量 647,868 金額 37,215,403 単価 57	数量 695,145 金額 48,966,696 単価 70	数量 590,195 金額 38,849,815 単価 66	数量 738,429 金額 42,429,468 単価 57	数量 1,189,089 金額 90,225,204 単価 76
	一日平均取扱高	数量 37,472 金額 2,644,249	数量 32,393 金額 1,860,770	数量 30,224 金額 2,128,987	数量 28,105 金額 1,849,991	数量 33,565 金額 1,928,612	数量 54,050 金額 4,101,146
切り花	数量 9,227,601 金額 593,732,921 単価 64	数量 621,796 金額 30,549,772 単価 49	数量 645,684 金額 37,265,684 単価 58	数量 572,986 金額 34,092,072 単価 59	数量 726,186 金額 37,804,967 単価 52	数量 1,185,438 金額 84,812,494 単価 72	
鉢物	数量 96,964 金額 56,303,256 単価 581	数量 12,112 金額 4,932,814 単価 407	数量 17,711 金額 9,365,638 単価 529	数量 5,123 金額 3,432,099 単価 670	数量 4,939 金額 3,925,465 単価 795	数量 2,398 金額 5,055,943 単価 2,108	
観葉植物	数量 3,593 金額 4,792,668 単価 1,334	数量 575 金額 687,906 単価 1,196	数量 631 金額 549,827 単価 871	数量 454 金額 630,007 単価 1,388	数量 332 金額 459,362 単価 1,384	数量 341 金額 315,036 単価 924	
花木・庭木	数量 69,677 金額 10,089,144 単価 145	数量 107 金額 94,716 単価 885	数量 37 金額 40,500 単価 1,095	数量 3 金額 11,340 単価 3,780		数量 20 金額 6,480 単価 324	
苗物	数量 111,602 金額 6,218,602 単価 56	数量 13,078 金額 928,595 単価 71	数量 31,082 金額 1,745,047 単価 56	数量 11,629 金額 684,297 単価 59	数量 6,972 金額 239,674 単価 34	数量 892 金額 35,251 単価 40	
球根・種子	数量 8,571 金額 502,718 単価 59	数量 200 金額 21,600 単価 108					
その他	数量 金額 単価						

ア 月別取扱数量推移図

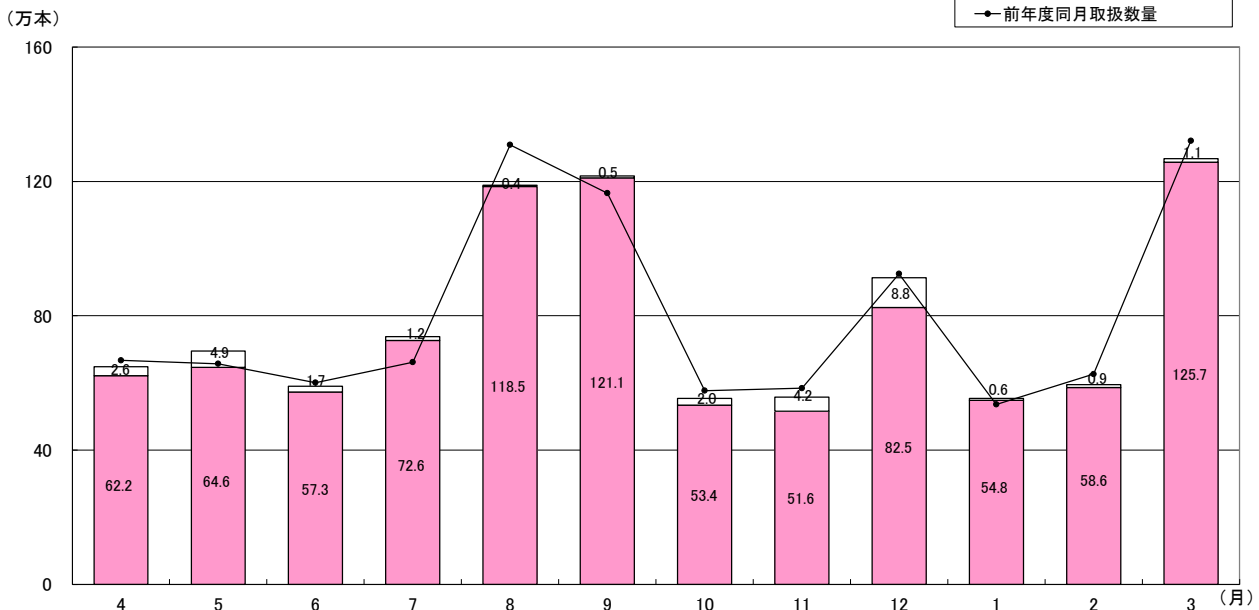

概況

単位：数量…本・鉢・個／金額・単価…円

9月	10月	11月	12月	1月	2月	3月
21日	22日	21日	20日	20日	20日	22日
1,216,003	554,396	557,572	912,803	553,790	594,806	1,267,912
75,424,637	42,126,111	47,532,581	78,774,653	41,585,159	44,657,192	83,852,390
62	76	85	86	75	75	66
57,905	25,200	26,551	45,640	27,690	29,740	57,632
3,591,649	1,914,823	2,263,456	3,938,733	2,079,258	2,232,860	3,811,472
1,210,548	533,973	515,727	824,706	547,777	586,134	1,256,646
72,451,667	37,120,162	39,114,505	61,579,401	38,589,207	41,141,274	79,211,716
60	70	76	75	70	70	63
3,230	7,395	12,298	10,624	5,205	6,971	8,958
2,377,145	3,827,239	6,435,763	6,870,398	2,790,860	3,105,907	4,183,985
736	518	523	647	536	446	467
255	166	287	125	125	187	115
417,215	477,880	330,156	187,488	163,231	275,400	299,160
1,636	2,879	1,150	1,500	1,306	1,473	2,601
		38	69,458	1	6	7
		62,208	9,833,400	14,040	10,260	16,200
		1,637	142	14,040	1,710	2,314
1,970	10,109	25,930	6,664	682	408	2,186
178,610	579,595	1,389,312	256,500	27,821	12,571	141,329
91	57	54	38	41	31	65
	2,753	3,292	1,226		1,100	
	121,235	200,637	47,466		111,780	
	44	61	39		102	

イ 月別取扱金額推移図

(千万円)

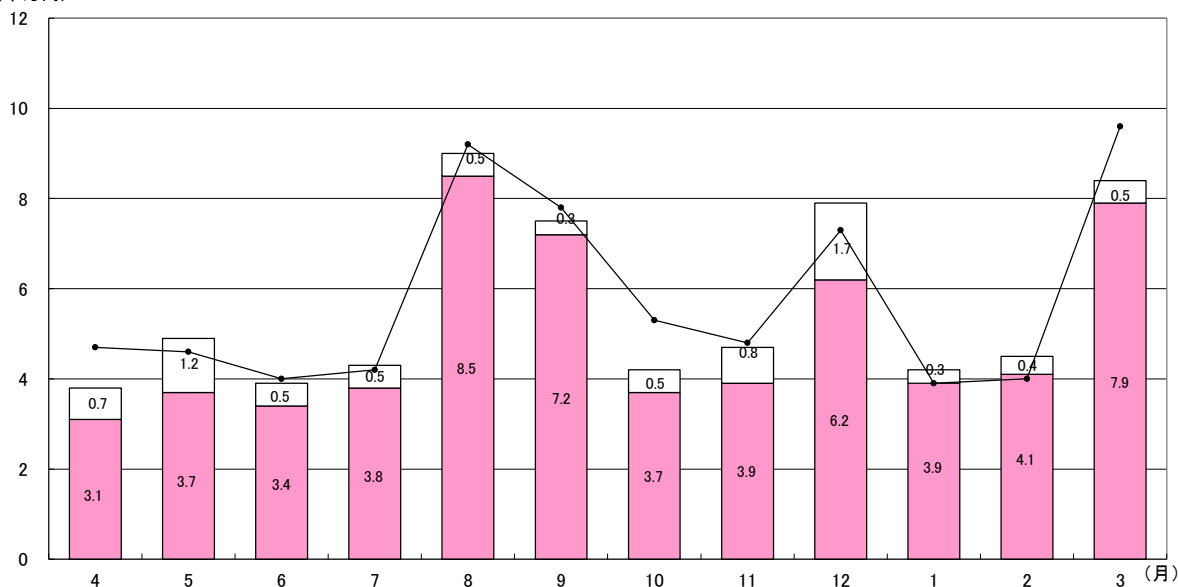

(2) 県内・県外別取扱高表

区 分		合 計	4 月	5 月	6 月	7 月	8 月	
合 計	数 量	9,518,008	647,868	695,145	590,195	738,429	1,189,089	
	金 額	671,639,309	37,215,403	48,966,696	38,849,815	42,429,468	90,225,204	
小 計	県 内	数 量	1,117,051	25,858	43,775	49,565	161,796	340,608
		金 額	79,012,057	2,482,499	5,337,090	4,604,201	8,488,547	18,724,094
	県 外	数 量	8,400,957	622,010	651,370	540,630	576,633	848,481
		金 額	592,627,252	34,732,904	43,629,606	34,245,614	33,940,921	71,501,110
切り花	県 内	数 量	1,029,756	13,711	25,770	43,908	158,148	340,016
		金 額	64,418,833	1,310,008	2,465,078	4,113,050	8,089,384	18,668,777
	県 外	数 量	8,197,845	608,085	619,914	529,078	568,038	845,422
		金 額	529,314,088	29,239,764	34,800,606	29,979,022	29,715,583	66,143,717
鉢 物	県 内	数 量	33,598	3,192	5,320	1,312	2,322	364
		金 額	8,576,571	653,238	2,315,099	268,034	329,962	50,047
	県 外	数 量	63,366	8,920	12,391	3,811	2,617	2,034
		金 額	47,726,685	4,279,576	7,050,539	3,164,065	3,595,503	5,005,896
観 葉 植 物	県 内	数 量	114	8	0	0	30	0
		金 額	86,838	14,580	0	0	24,511	0
	県 外	数 量	3,479	567	631	454	302	341
		金 額	4,705,830	673,326	549,827	630,007	434,851	315,036
花 木 庭 木	県 内	数 量	11,040	0	20	0	0	0
		金 額	3,713,634	0	9,720	0	0	0
	県 外	数 量	58,637	107	17	3	0	20
		金 額	6,375,510	94,716	30,780	11,340	0	6,480
苗 物	県 内	数 量	42,543	8,947	12,665	4,345	1,296	228
		金 額	2,216,181	504,673	547,193	223,117	44,690	5,270
	県 外	数 量	69,059	4,131	18,417	7,284	5,676	664
		金 額	4,002,421	423,922	1,197,854	461,180	194,984	29,981
球 根 種 子	県 内	数 量	0	0	0	0	0	0
		金 額	0	0	0	0	0	0
	県 外	数 量	8,571	200	0	0	0	0
		金 額	502,718	21,600	0	0	0	0
そ の 他	県 内	数 量	0	0	0	0	0	0
		金 額	0	0	0	0	0	0
	県 外	数 量	0	0	0	0	0	0
		金 額	0	0	0	0	0	0

単位：数量…本・鉢・個／金額…円

9 月	10 月	11 月	12 月	1 月	2 月	3 月
1,216,003	554,396	557,572	912,803	553,790	594,806	1,267,912
75,424,637	42,126,111	47,532,581	78,774,653	41,585,159	44,657,192	83,852,390
315,895	49,985	35,086	40,931	13,094	17,313	23,145
14,073,588	4,004,840	4,435,371	10,410,320	2,067,879	2,264,458	2,119,170
900,108	504,411	522,486	871,872	540,696	577,493	1,244,767
61,351,049	38,121,271	43,097,210	68,364,333	39,517,280	42,392,734	81,733,220
315,040	45,185	20,410	23,457	10,991	13,709	19,411
13,914,331	3,438,283	2,737,460	4,625,073	1,754,744	1,844,694	1,457,951
895,508	488,788	495,317	801,249	536,786	572,425	1,237,235
58,537,336	33,681,879	36,377,045	56,954,328	36,834,463	39,296,580	77,753,765
706	2,328	3,764	5,175	1,989	3,524	3,602
104,490	406,544	1,069,783	2,035,843	282,722	418,900	641,909
2,524	5,067	8,534	5,449	3,216	3,447	5,356
2,272,655	3,420,695	5,365,980	4,834,555	2,508,138	2,687,007	3,542,076
27	0	40	8	1	0	0
33,491	7,560	-2,376	432	8,640	0	0
228	166	247	117	124	187	115
383,724	470,320	332,532	187,056	154,591	275,400	299,160
0	0	0	11,019	1	0	0
0	0	0	3,689,874	14,040	0	0
0	0	38	58,439	0	6	7
0	0	62,208	6,143,526	0	10,260	16,200
122	2,472	10,872	1,272	112	80	132
21,276	152,453	630,504	59,098	7,733	864	19,310
1,848	7,637	15,058	5,392	570	328	2,054
157,334	427,142	758,808	197,402	20,088	11,707	122,019
0	0	0	0	0	0	0
0	0	0	0	0	0	0
0	2,753	3,292	1,226	0	1,100	0
0	121,235	200,637	47,466	0	111,780	0
0	0	0	0	0	0	0
0	0	0	0	0	0	0
0	0	0	0	0	0	0
0	0	0	0	0	0	0

(3) 委託・買付別取扱高表

区分		合計	4月	5月	6月	7月	8月	
合計	数量	9,518,008	647,868	695,145	590,195	738,429	1,189,089	
	金額	671,639,309	37,215,403	48,966,696	38,849,815	42,429,468	90,225,204	
小計	委託	数量	7,301,377	513,638	499,062	412,422	564,985	921,338
		金額	471,343,674	24,902,614	32,193,261	23,960,990	29,529,969	66,949,402
	買付	数量	2,216,631	134,230	196,083	177,773	173,444	267,751
		金額	200,295,635	12,312,789	16,773,435	14,888,825	12,899,499	23,275,802
切り花	委託	数量	7,026,529	489,039	450,988	395,867	553,352	918,367
		金額	408,299,202	19,698,612	21,966,544	20,138,936	25,852,261	62,337,220
	買付	数量	2,201,072	132,757	194,696	177,119	172,834	267,071
		金額	185,433,719	10,851,160	15,299,140	13,953,136	11,952,706	22,475,274
鉢物	委託	数量	86,619	10,942	16,911	4,644	4,438	1,926
		金額	44,819,800	3,936,784	8,304,971	2,839,827	3,189,596	4,436,401
	買付	数量	10,345	1,170	800	479	501	472
		金額	11,483,456	996,030	1,060,667	592,272	735,869	619,542
観葉植物	委託	数量	2,120	300	277	331	239	293
		金額	1,940,159	225,331	190,080	290,347	256,214	155,736
	買付	数量	1,473	275	354	123	93	48
		金額	2,852,509	462,575	359,747	339,660	203,148	159,300
花木・庭木	委託	数量	69,544	107	37	3	0	20
		金額	9,996,048	94,716	40,500	11,340	0	6,480
	買付	数量	133	0	0	0	0	0
		金額	93,096	0	0	0	0	0
苗物	委託	数量	107,994	13,050	30,849	11,577	6,956	732
		金額	5,785,747	925,571	1,691,166	680,540	231,898	13,565
	買付	数量	3,608	28	233	52	16	160
		金額	432,855	3,024	53,881	3,757	7,776	21,686
球根・種子	委託	数量	8,571	200	0	0	0	0
		金額	502,718	21,600	0	0	0	0
	買付	数量	0	0	0	0	0	0
		金額	0	0	0	0	0	0
その他	委託	数量	0	0	0	0	0	0
		金額	0	0	0	0	0	0
	買付	数量	0	0	0	0	0	0
		金額	0	0	0	0	0	0

単位：数量…本・鉢・個／金額…円

9 月	10 月	11 月	12 月	1 月	2 月	3 月
1,216,003	554,396	557,572	912,803	553,790	594,806	1,267,912
75,424,637	42,126,111	47,532,581	78,774,653	41,585,159	44,657,192	83,852,390
1,008,408	371,739	392,334	724,273	414,436	433,642	1,045,100
58,095,585	25,728,615	30,006,642	59,310,171	28,037,552	28,611,169	64,017,704
207,595	182,657	165,238	188,530	139,354	161,164	222,812
17,329,052	16,397,496	17,525,939	19,464,482	13,547,607	16,046,023	19,834,686
1,005,039	352,772	352,595	637,846	409,778	425,915	1,034,971
55,827,304	22,048,319	23,351,385	44,174,371	26,107,204	26,180,683	60,616,363
205,509	181,201	163,132	186,860	137,999	160,219	221,675
16,624,363	15,071,843	15,763,120	17,405,030	12,482,003	14,960,591	18,595,353
2,618	6,545	11,043	9,200	3,891	6,162	8,299
1,986,325	2,910,719	4,986,943	4,991,414	1,810,684	2,181,503	3,244,633
612	850	1,255	1,424	1,314	809	659
390,820	916,520	1,448,820	1,878,984	980,176	924,404	939,352
197	49	150	55	84	92	53
233,723	133,249	158,220	50,328	77,803	122,904	46,224
58	117	137	70	41	95	62
183,492	344,631	171,936	137,160	85,428	152,496	252,936
0	0	2	69,362	1	5	7
0	0	9,720	9,797,652	14,040	5,400	16,200
0	0	36	96	0	1	0
0	0	52,488	35,748	0	4,860	0
554	9,620	25,252	6,584	682	368	1,770
48,233	515,093	1,299,737	248,940	27,821	8,899	94,284
1,416	489	678	80	0	40	416
130,377	64,502	89,575	7,560	0	3,672	47,045
0	2,753	3,292	1,226	0	1,100	0
0	121,235	200,637	47,466	0	111,780	0
0	0	0	0	0	0	0
0	0	0	0	0	0	0
0	0	0	0	0	0	0
0	0	0	0	0	0	0
0	0	0	0	0	0	0

3 種 別 ・ 出 荷

種別 出荷地別	合計		切 花		鉢 物		その他	
	数 量	金 額	数 量	金 額	数 量	金 額	数 量	金 額
福島	1,117,051	79,012,058	1,029,756	64,418,833	33,598	8,576,572	53,697	6,016,653
北海道	28,027	2,995,402	27,955	2,988,144			72	7,258
青森	7,119	568,658	4,025	330,885	2,680	211,723	414	26,050
岩手	377,080	20,528,100	377,080	20,528,100				
宮城	1,330	125,928	1,330	125,928				
秋田								
山形	149,984	16,715,257	131,162	15,594,098	2,422	392,526	16,400	728,633
茨城	736,655	59,323,055	635,642	38,401,630	22,867	14,526,605	78,146	6,394,820
栃木	39,493	7,994,673	7,906	1,424,866	12,318	5,271,869	19,269	1,297,939
群馬	104,273	7,749,173	104,273	7,749,173				
埼玉	105,029	15,970,662	102,668	5,155,844	1,430	10,227,384	931	587,434
千葉	529,876	35,092,213	518,751	31,825,915	1,071	1,627,182	10,054	1,639,116
東京	185,213	19,283,827	171,061	6,241,876	9,779	10,094,933	4,373	2,947,018
神奈川	479,327	49,433,296	479,107	48,992,375	76	434,700	144	6,221
新潟	50,425	6,732,428	42,054	6,251,310			8,371	481,118
富山								
石川	700	79,380	700	79,380				
福井								
山梨	1,795	105,300	1,795	105,300				
長野	124,775	8,445,249	124,770	8,364,249	5	81,000		
岐阜	2,556	758,786			2,213	490,255	343	268,531
静岡	208,550	17,256,569	204,662	12,714,856	2,659	3,339,911	1,229	1,201,802
愛知	1,590,362	110,370,384	1,584,516	109,341,781	5,846	1,028,603		
三重								
滋賀								
京都	6,150	1,237,140	6,150	1,237,140				
大阪	12,533	737,640	12,533	737,640				
兵庫	1,600	95,040	1,600	95,040				
奈良	700	18,036	700	18,036				
和歌山	47,430	1,913,382	47,430	1,913,382				
鳥取								
島根								
岡山								
広島								
山口								
徳島	782	191,970	782	191,970				
香川	240	24,840	240	24,840				
愛媛								

地 別 取 扱 高 表

単位：本/鉢/個・円

種別 出荷地別	合計		切 花		鉢 物		その他	
	数 量	金 額	数 量	金 額	数 量	金 額	数 量	金 額
高知	29,421	5,070,492	29,421	5,070,492				
福岡	2,128	124,308	2,128	124,308				
佐賀	1,100	22,140	1,100	22,140				
長崎	140	18,360	140	18,360				
熊本	79,495	7,378,371	79,495	7,378,371				
大分	84,860	3,361,284	84,860	3,361,284				
宮崎	84,300	2,356,830	84,300	2,356,830				
鹿児島	107,320	4,294,836	107,320	4,294,836				
沖縄	761,193	35,248,802	761,193	35,248,802				
アメリカ	4,391	142,582	4,391	142,582				
コロンビア	777,878	43,681,399	777,878	43,681,399				
ベトナム	340,922	15,541,124	340,922	15,541,124				
インドネシア	130,400	3,730,644	130,400	3,730,644				
台湾	45,691	5,904,090	45,691	5,904,090				
韓国	86,804	9,015,268	86,804	9,015,268				
中国	61,480	4,790,405	61,480	4,790,405				
北朝鮮	30	7,452	30	7,452				
パキスタン	886,748	61,509,343	886,748	61,509,343				
タイ	103,116	4,173,066	103,116	4,173,066				
ニュージーランド	2,609	1,108,868	2,609	1,108,868				
オランダ	1,519	412,884	1,519	412,884				
イスラエル	120	18,576	120	18,576				
エクアドル	9,429	635,483	9,429	635,483				
南アフリカ	7,099	309,766	7,099	309,766				
総 計	9,518,008	671,639,309	9,227,601	593,732,921	96,964	56,303,256	193,443	21,603,132
平均単価		71		64		581		112

4 品目別取扱高順位表

(切り花)

数量 順位	品 目	数量(本)	比率(%)	金額 順位	金 額	比率(%)	平均単価
1	大 菊 計	2,005,792	21.7	1	137,079,289	23.1	68
2	ス プ レ ー 菊	1,440,446	15.6	2	90,851,998	15.3	63
3	カ ー ネ ー 計	993,110	10.8	3	51,668,377	8.7	52
4	小 菊	931,990	10.1	5	33,989,641	5.7	36
5	り ん ど う	378,871	4.1	9	17,818,699	3.0	47
6	バ ラ 計	354,059	3.8	6	29,792,486	5.0	84
7	百 合 計	284,166	3.1	4	45,996,611	7.7	162
8	ト ル コ キ キ ョ ウ	217,689	2.4	7	28,641,762	4.8	132
9	ラ ン 計	207,737	2.3	8	23,247,454	3.9	112
10	ガ ー ベ ラ	202,665	2.2	14	5,243,972	0.9	26
11	ス タ ー チ ー ス	195,675	2.1	11	11,458,773	1.9	59
12	ス イ ト ピ ー	176,205	1.9	15	5,105,430	0.9	29
13	フェニックス(葉)	121,048	1.3	16	3,337,135	0.6	28
14	ス ト ッ ク	104,590	1.1	13	8,232,732	1.4	79
15	か す み 草	103,790	1.1	12	9,310,934	1.6	90
16	榊 (枝)	64,171	0.7	10	15,682,702	2.6	244
17	ス ナ ッ プ	63,350	0.7	17	3,125,099	0.5	49
18	チ ュ ー リ ッ プ	56,090	0.6	18	2,951,856	0.5	53
19	フ リ ー ジ ア	44,840	0.5	21	1,704,186	0.3	38
20	ケ イ ト ウ	40,043	0.4	22	1,585,699	0.3	40
21	グ ラ ジ オ ラ ス	40,000	0.4	19	2,201,769	0.4	55
22	ソ テ ツ (葉)	35,050	0.4	20	1,881,900	0.3	54
23	柳 (枝) 計	26,457	0.3	23	1,417,608	0.2	54
24	ア ス タ ー	22,083	0.2	25	1,088,932	0.2	49
25	カ ラ ー	20,600	0.2	24	1,105,434	0.2	54
26	な で し こ	18,730	0.2	31	539,838	0.1	29
27	ア イ リ ス	17,360	0.2	27	771,930	0.1	44
28	き ん せ ん か	12,470	0.1	29	561,762	0.1	45
29	葉 ラ ン (葉)	12,223	0.1	36	389,470	0.1	32

(切り花)

数量 順位	品 目	数量(本)	比率(%)	金額 順位	金 額	比率(%)	平均単価
30	菖 蒲	9,104	0.1	28	636,898	0.1	70
31	リ ヤ ト リ ス	8,525	0.1	38	322,639	0.1	38
32	し ゃ く や く	8,455	0.1	32	526,986	0.1	62
33	水 仙	8,010	0.1	35	400,680	0.1	50
34	ド ウ ダ ン (枝)	7,563	0.1	34	440,932	0.1	58
35	ア ン ス リ ュ ー ム	7,031	0.1	33	498,020	0.1	71
36	な の は な	6,660	0.1	42	188,190	0.0	28
37	桃 (枝)	4,820	0.1	26	909,630	0.2	189
38	ダ リ ア	2,810	0.0	37	364,144	0.1	130
39	み や こ わ す れ	2,490	0.0	44	90,018	0.0	36
40	ユ ー カ リ (枝)	2,284	0.0	41	191,171	0.0	84
41	桜 (枝)	2,272	0.0	30	558,252	0.1	246
42	ス ト レ チ ア	1,824	0.0	39	226,130	0.0	124
43	ボ ケ (枝)	1,250	0.0	40	205,038	0.0	164
44	梅 (枝)	1,201	0.0	43	123,282	0.0	103
45	エ ニ シ ダ (枝)	1,000	0.0	45	66,528	0.0	67
46	椿 (枝)	482	0.0	48	30,154	0.0	63
47	ツ ツ ジ (枝)	469	0.0	46	60,199	0.0	128
48	ア カ シ ア (枝)	430	0.0	47	46,116	0.0	107
49	松 (枝)	425	0.0	49	30,078	0.0	71
50	マ ー ガ レ ッ ト	300	0.0	50	18,360	0.0	61
51	キンポージュ(枝)	135	0.0	51	8,316	0.0	62
52	ブ バ ル ジ ア	100	0.0	52	4,320	0.0	43
1	そ の 他 切 り 花	515,836	5.6	1	31,541,017	5.3	61
2	そ の 他 切 り 葉	373,762	4.1	2	11,264,427	1.9	30
3	そ の 他 切 り 枝	69,063	0.7	3	8,197,940	1.4	119
	切 り 花 計	9,227,601	100.0		593,732,921	100.0	64

(鉢物)

数量 順位	品 目	数量(鉢)	比率(%)	金額 順位	金 額	比率(%)	平均単価
1	プリムラ(鉢)計	10,661	11.0	4	1,955,286	3.5	183
2	シクラメン(鉢)	9,400	9.7	2	4,848,887	8.6	516
3	ラ ン (鉢) 計	6,096	6.3	1	28,869,869	51.3	4,736
4	葉 ぼ た ん (鉢)	4,706	4.9	10	560,574	1.0	119
5	カーネーション(鉢)	4,588	4.7	3	2,670,872	4.7	582
6	ベコニア(鉢)	3,103	3.2	8	712,973	1.3	230
7	バ ラ (鉢)	2,743	2.8	9	607,046	1.1	221
8	ポインセチア(鉢)	2,350	2.4	7	971,060	1.7	413
9	サボテン(鉢)	2,134	2.2	12	404,644	0.7	190
10	あじさい(鉢)	1,765	1.8	5	1,580,688	2.8	896
11	カランコエ(鉢)	1,400	1.4	13	356,940	0.6	255
12	ハイビスカス(鉢)	983	1.0	11	411,372	0.7	418
13	ゼラニウム(鉢)	694	0.7	19	112,104	0.2	162
14	ペラゴニウム(鉢)	510	0.5	15	203,537	0.4	399
15	アナナス(鉢)	487	0.5	6	1,505,088	2.7	3,091
16	デヘン(鉢)	388	0.4	18	118,282	0.2	305
17	菊(鉢)	371	0.4	17	141,070	0.3	380
18	日 日 草 (鉢)	370	0.4	23	28,037	0.0	76
19	キカラ(鉢)	261	0.3	14	303,588	0.5	1,163
20	シャコバ(鉢)	239	0.2	21	58,266	0.1	244
21	ランタンキュラス(鉢)	219	0.2	24	27,670	0.0	126
22	鉄 線 (鉢)	188	0.2	16	150,120	0.3	799
23	スパッティフィラン(鉢)	96	0.1	20	93,420	0.2	973
24	ジャスミン(鉢)	94	0.1	22	28,134	0.1	299
25	ルピナス(鉢)	56	0.1	26	19,872	0.0	355
26	ホクシャ(鉢)	42	0.0	27	8,748	0.0	208
27	アザレア(鉢)	33	0.0	28	8,435	0.0	256
28	しゃくやく(鉢)	24	0.0	25	25,920	0.0	1,080
29	デプラデニア(鉢)	22	0.0	29	5,940	0.0	270
30	山 野 草 (鉢)	12	0.0	30	1,944	0.0	162

(2) (鉢物)

数量 順位	品 目	数量(鉢)	比率(%)	金額 順位	金 額	比率(%)	平均単価
31	ア ロ エ (鉢)	2	0.0	31	1,512	0.0	756
1	そ の 他 鉢 物	42,927	44.3	1	9,511,366	16.9	222
	鉢 物 計	96,964	100.0		56,303,256	100.0	581

(3) (その他)

数量 順位	品 目	数量(本/鉢/個)	比率(%)	金額 順位	金 額	比率(%)	平均単価
1	花 苗 計	101,923	52.7	1	5,430,407	25.1	53
2	松 (庭)	31,051	16.1	2	5,248,476	24.3	169
3	球 根 計	8,571	4.4	4	502,718	2.3	59
4	野 菜 苗	8,491	4.4	3	533,488	2.5	63
5	苗 木	1,188	0.6	9	254,470	1.2	214
6	ポ ト ス (観)	833	0.4	5	500,234	2.3	601
7	ゴ ム (観) 計	224	0.1	7	345,276	1.6	1,541
8	ツ タ (観) 計	152	0.1	11	7,387	0.0	49
9	ヤ シ (観) 計	81	0.0	6	387,266	1.8	4,781
10	ド ラ セ ナ (観)	47	0.0	10	170,046	0.8	3,618
11	竹 (観)	47	0.0	8	287,582	1.3	6,119
12	シ ダ (観) 計	18	0.0	12	2,527	0.0	140
1	そ の 他 花 木 庭 木	38,626	20.0	1	4,840,668	22.4	125
2	そ の 他 観 葉 植 物	2,191	1.1	2	3,092,045	14.3	1,411
	そ の 他 計	193,443	100.0		21,603,132	100.0	112

5 数量・金額別取扱高比率図

数量

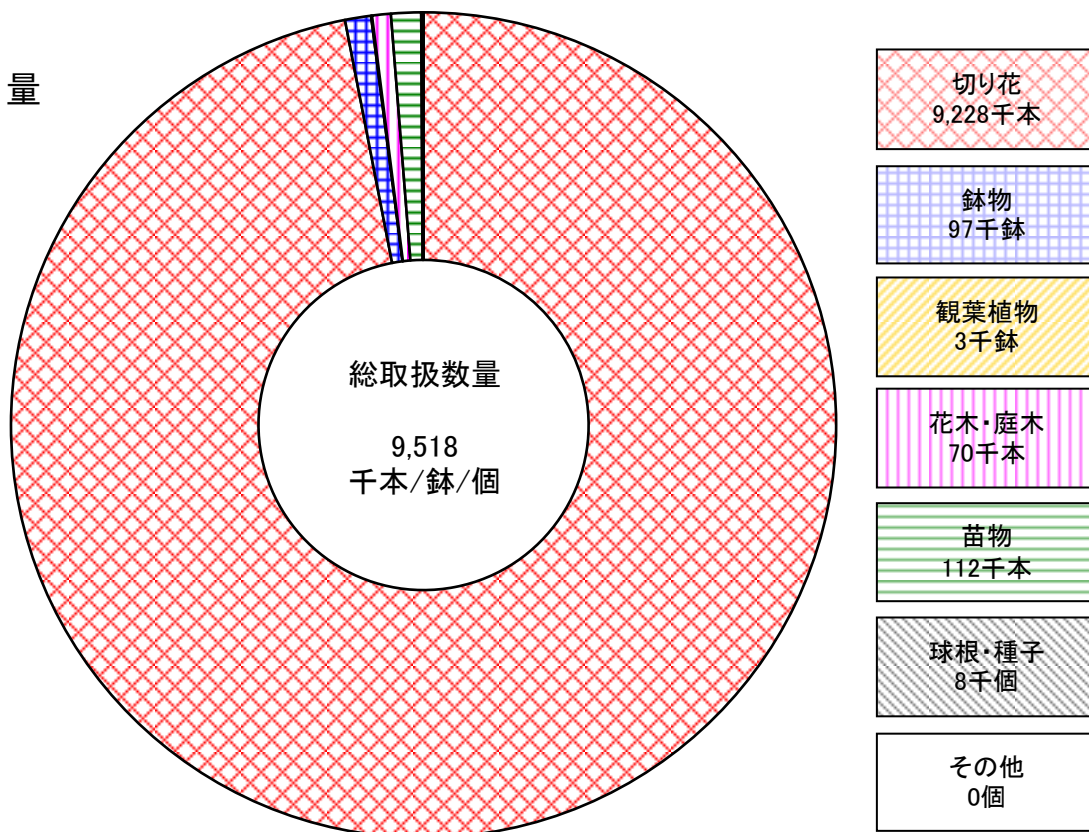

金額

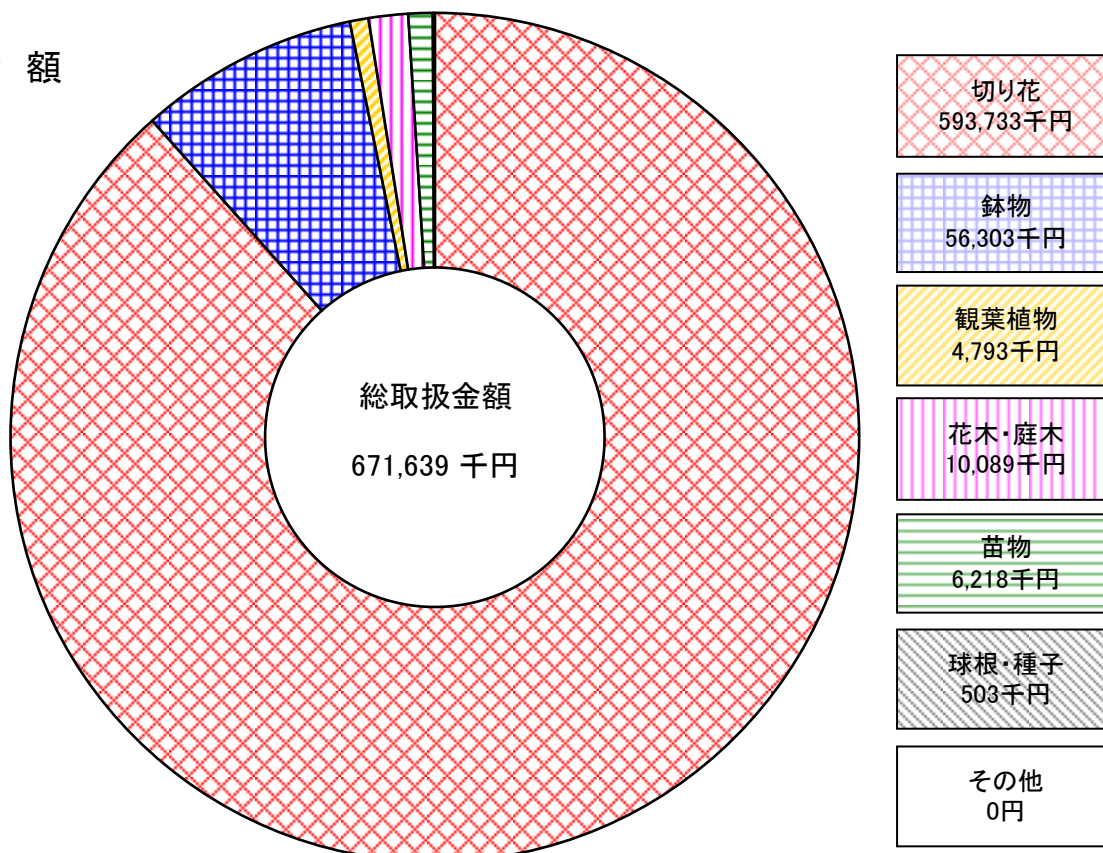

6 月別平均単価推移図

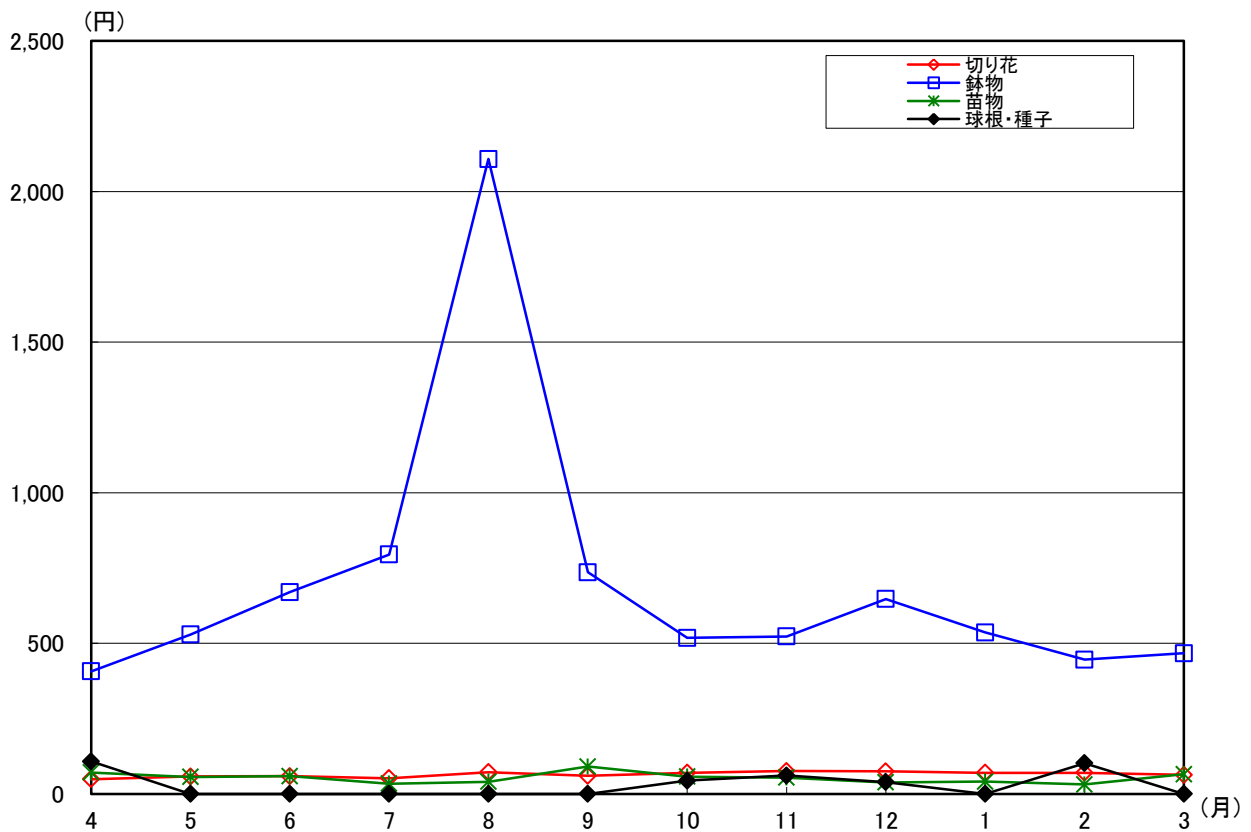
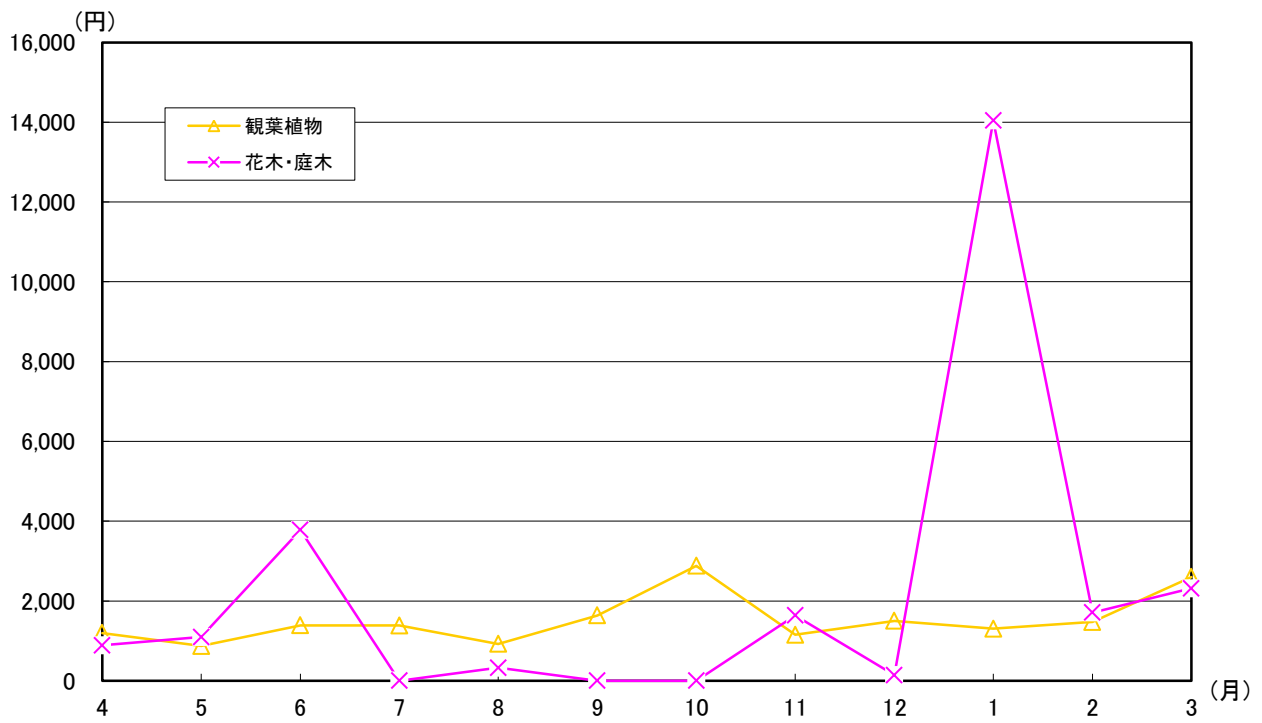

7 種別・出荷地

種別・出荷地	計	4月	5月	6月	7月	8月
福島	1,117,051	25,858	43,775	49,565	161,796	340,608
合計	79,012,058	2,482,499	5,337,090	4,604,202	8,488,546	18,724,095
切り花	1,029,756	13,711	25,770	43,908	158,148	340,016
鉢物	64,418,833	1,310,008	2,465,078	4,113,050	8,089,384	18,668,777
その他	33,598	3,192	5,320	1,312	2,322	364
	8,576,572	653,238	2,315,099	268,034	329,962	50,047
	53,697	8,955	12,685	4,345	1,326	228
	6,016,653	519,253	556,913	223,117	69,201	5,270
北海道	28,027	420	1,850	2,185	6,070	9,190
合計	2,995,402	80,568	281,448	217,080	548,856	995,922
切り花	27,955	420	1,850	2,185	6,070	9,190
その他	2,988,144	80,568	281,448	217,080	548,856	995,922
	72					
	7,258					
青森	7,119	186	378	326	298	516
合計	568,658	30,024	39,528	26,698	29,430	58,968
切り花	4,025	150		80	100	330
鉢物	330,885	21,924		10,368	13,716	45,036
その他	2,680	36	210	198	198	90
	211,723	8,100	26,568	15,293	15,714	8,748
	414		168	48		96
	26,050		12,960	1,037		5,184
岩手	377,080	8,470	11,970	6,955	58,895	110,690
合計	20,528,100	458,352	878,688	441,720	2,453,058	6,650,586
切り花	377,080	8,470	11,970	6,955	58,895	110,690
その他	20,528,100	458,352	878,688	441,720	2,453,058	6,650,586
宮城	1,330				600	
合計	125,928				52,920	
切り花	1,330				600	
その他	125,928				52,920	
山形	149,984	10,149	18,262	13,131	8,038	9,359
合計	16,715,257	898,906	1,639,386	1,147,986	589,756	1,278,536
切り花	131,162	9,220	13,040	12,255	6,160	8,855
鉢物	15,594,098	840,024	1,137,456	1,109,538	527,828	1,270,242
その他	2,422	225	1,778		6	
	392,526	21,384	293,144		1,944	
	16,400	704	3,444	876	1,872	504
	728,633	37,498	208,786	38,448	59,983	8,294
茨城	736,655	53,571	72,165	63,345	59,716	58,446
合計	59,323,055	3,564,119	6,681,550	4,491,936	4,698,896	5,949,839
切り花	635,642	49,386	62,224	58,180	55,715	57,207
鉢物	38,401,630	2,213,190	3,306,442	3,118,392	3,490,290	4,105,890
その他	22,867	3,152	4,739	1,687	1,177	1,075
	14,526,605	1,169,143	2,997,173	1,124,582	1,080,043	1,768,025
	78,146	1,033	5,202	3,478	2,824	164
	6,394,820	181,786	377,935	248,962	128,563	75,924
栃木	39,493	4,300	10,548	4,587	1,478	
合計	7,994,673	743,256	865,042	524,837	92,232	
切り花	7,906	555		729	240	
鉢物	1,424,866	103,410		67,608	11,448	
その他	12,318	1,345	1,191	746	170	
	5,271,869	416,416	242,989	204,962	41,515	
	19,269	2,400	9,357	3,112	1,068	
	1,297,939	223,430	622,053	252,266	39,269	
群馬	104,273	1,105	150	2,755	8,615	25,105
合計	7,749,173	103,302	25,974	176,364	548,964	2,178,738
切り花	104,273	1,105	150	2,755	8,615	25,105
その他	7,749,173	103,302	25,974	176,364	548,964	2,178,738

別・月別取扱高表

単位 上段：数量=本・鉢・個
下段：金額=円

9月	10月	11月	12月	1月	2月	3月
315,895 14,073,588	49,985 4,004,840	35,086 4,435,371	40,931 10,410,320	13,094 2,067,879	17,313 2,264,458	23,145 2,119,171
315,040 13,914,331	45,185 3,438,283	20,410 2,737,460	23,457 4,625,073	10,991 1,754,744	13,709 1,844,694	19,411 1,457,951
706 104,490	2,328 406,544	3,764 1,069,783	5,175 2,035,843	1,989 282,722	3,524 418,900	3,602 641,909
149 54,767	2,472 160,013	10,912 628,128	12,299 3,749,404	114 30,413	80 864	132 19,310
4,840 549,720	3,262 299,884	210 21,924				
4,840 549,720	3,190 292,626	210 21,924				
	72 7,258					
1,432 162,416	1,201 98,582	640 40,597	1,140 27,886	252 9,526	324 9,072	426 35,932
1,370 147,339	695 45,036	550 32,562	750 14,904			
62 15,077	506 53,546	78 7,387	390 12,982	198 7,193	300 6,480	414 34,636
		12 648		54 2,333	24 2,592	12 1,296
141,220 6,806,052	17,680 1,055,538	6,150 402,570	3,480 471,204	1,915 193,644	1,580 145,098	8,075 571,590
141,220 6,806,052	17,680 1,055,538	6,150 402,570	3,480 471,204	1,915 193,644	1,580 145,098	8,075 571,590
500 47,520						230 25,488
500 47,520						230 25,488
11,384 1,599,199	13,240 1,763,338	20,497 2,454,268	20,058 2,236,151	8,545 1,052,514	8,790 1,099,494	8,531 955,724
11,240 1,589,868	10,888 1,647,216	15,864 2,200,878	18,210 2,184,786	8,305 1,047,330	8,790 1,099,494	8,335 939,438
		217 59,767				196 16,286
144 9,331	2,352 116,122	4,416 193,622	1,848 51,365	240 5,184		
64,451 5,134,336	68,434 5,054,141	53,560 4,636,321	102,165 9,258,440	38,594 2,819,588	53,249 3,629,524	48,959 3,404,365
63,089 4,355,667	62,899 3,891,002	40,749 2,625,350	49,984 3,871,660	37,540 2,170,487	51,967 2,996,438	46,702 2,256,822
951 685,228	1,626 944,417	3,633 1,567,631	1,128 804,373	808 637,243	1,282 633,085	1,609 1,115,662
411 93,442	3,909 218,722	9,178 443,340	51,053 4,582,408	246 11,858		648 31,882
	3,318 563,555	3,519 1,280,016	3,747 1,485,140	1,675 552,485	2,077 711,418	4,244 1,176,692
	1,000 61,020	340 21,168	1,195 117,180	1,105 282,420	1,344 407,246	1,398 353,365
	1,482 452,293	2,387 1,220,098	2,072 1,352,084	480 260,993	445 296,136	2,000 784,382
	836 50,242	792 38,750	480 15,876	90 9,072	288 8,035	846 38,945
22,855 1,712,772	11,757 851,202	7,690 474,498	16,626 1,074,384	1,860 110,981	4,330 298,512	1,425 193,482
22,855 1,712,772	11,757 851,202	7,690 474,498	16,626 1,074,384	1,860 110,981	4,330 298,512	1,425 193,482

種別・出荷地	計	4月	5月	6月	7月	8月
埼玉	105,029	1,284	2,159	13,391	3,061	2,899
合計	15,970,662	1,081,642	1,573,538	1,210,356	1,190,462	2,510,903
切り花	102,668	795	1,285	13,275	2,985	2,657
	5,155,844	90,828	69,768	389,340	89,856	168,998
鉢物	1,430	122	376	89	76	242
	10,227,384	733,698	1,359,860	801,468	1,100,606	2,341,904
その他	931	367	498	27		
	587,434	257,116	143,910	19,548		
千葉	529,876	45,506	55,092	38,527	35,063	25,036
合計	35,092,213	2,233,429	3,466,811	2,662,659	2,285,415	1,824,336
切り花	518,751	45,322	54,890	38,330	34,941	25,010
	31,825,915	2,035,573	3,284,291	2,474,199	1,852,443	1,745,064
鉢物	1,071	176	198	173	122	26
	1,627,182	192,672	180,792	183,492	432,972	79,272
その他	10,054	8	4	24		
	1,639,116	5,184	1,728	4,968		
東京	185,213	19,384	15,506	11,248	13,076	16,847
合計	19,283,827	1,763,543	1,385,570	1,324,420	1,030,471	1,207,742
切り花	171,061	18,026	14,754	10,650	12,487	16,175
	6,241,876	379,901	356,114	423,268	360,698	502,254
鉢物	9,779	1,127	611	475	480	464
	10,094,933	985,619	739,001	561,492	458,849	524,502
その他	4,373	231	141	123	109	208
	2,947,018	398,023	290,455	339,660	210,924	180,986
神奈川	479,327	26,806	27,788	36,988	32,973	69,349
合計	49,433,296	2,667,060	2,672,654	3,475,121	3,158,984	6,345,356
切り花	479,107	26,806	27,787	36,987	32,957	69,341
	48,992,375	2,667,060	2,651,054	3,452,441	2,960,804	6,250,316
鉢物	76		1	1	16	8
	434,700		21,600	22,680	198,180	95,040
その他	144					
	6,221					
新潟	50,425	60	115	3,090	8,070	15,394
合計	6,732,428	5,940	41,850	510,894	1,070,874	2,187,324
切り花	42,054	60	115	3,090	8,070	15,394
	6,251,310	5,940	41,850	510,894	1,070,874	2,187,324
その他	8,371					
	481,118					
石川	700					
合計	79,380					
切り花	700					
	79,380					
山梨	1,795	200			680	
合計	105,300	13,500			22,140	
切り花	1,795	200			680	
	105,300	13,500			22,140	
長野	124,775	10,020	9,360	25,335	24,335	22,610
合計	8,445,249	470,259	526,230	1,676,079	1,291,734	1,570,617
切り花	124,770	10,020	9,360	25,335	24,335	22,610
	8,364,249	470,259	526,230	1,676,079	1,291,734	1,570,617
鉢物	5					
	81,000					
岐阜	2,556	128	249	300	204	81
合計	758,786	40,392	57,618	51,268	59,875	30,294
鉢物	2,213	110	225	299	142	47
	490,255	28,512	46,494	44,788	20,952	11,502
その他	343	18	24	1	62	34
	268,531	11,880	11,124	6,480	38,923	18,792

9月	10月	11月	12月	1月	2月	3月
9,154	7,337	3,349	8,467	11,210	16,573	26,145
1,336,727	1,129,669	762,653	1,065,755	1,071,479	1,394,820	1,642,658
9,090	7,253	3,100	8,423	11,170	16,535	26,100
548,316	310,986	260,334	498,096	565,812	925,560	1,237,950
64	72	241	44	40	33	31
788,411	762,739	463,439	567,659	505,667	463,860	338,072
	12	8			5	14
	55,944	38,880			5,400	66,636
24,440	25,453	33,461	50,504	53,109	54,939	88,746
1,471,057	1,677,121	2,359,044	4,555,143	3,440,718	4,094,064	5,022,416
24,425	25,268	33,340	40,490	53,109	54,898	88,728
1,432,069	1,552,327	2,101,140	2,930,067	3,440,718	3,998,808	4,979,216
15	185	121			41	14
38,988	124,794	257,904			95,256	41,040
			10,014			4
			1,625,076			2,160
25,730	7,666	17,758	15,501	10,339	9,602	22,556
1,369,526	1,137,769	2,218,471	2,361,825	1,402,024	1,701,302	2,381,162
23,815	6,257	15,901	13,916	8,985	8,660	21,435
753,840	126,792	610,740	399,843	349,380	689,850	1,289,196
594	828	1,012	1,419	1,313	806	650
349,402	693,781	1,315,332	1,806,894	967,216	850,424	842,422
1,321	581	845	166	41	136	471
266,285	317,196	292,399	155,088	85,428	161,028	249,545
30,662	52,060	49,442	45,471	32,263	31,560	43,965
3,212,611	5,008,662	5,532,786	5,133,596	3,490,139	3,872,761	4,863,564
30,506	52,030	49,435	45,471	32,263	31,560	43,964
3,205,742	4,953,150	5,504,706	5,133,596	3,490,139	3,872,761	4,850,604
12	30	7				1
648	55,512	28,080				12,960
144						
6,221						
7,550	8,278	4,702	1,366	450	1,250	100
1,224,018	982,913	477,009	78,786	25,380	119,880	7,560
7,550	5,525	1,410	140	450	150	100
1,224,018	861,678	276,372	31,320	25,380	8,100	7,560
	2,753	3,292	1,226		1,100	
	121,235	200,637	47,466		111,780	
100	200		100	200	100	
11,340	22,680		11,340	22,680	11,340	
100	200		100	200	100	
11,340	22,680		11,340	22,680	11,340	
15						900
1,620						68,040
15						900
1,620						68,040
10,625	8,195	4,875	2,285	2,100	2,160	2,875
602,100	585,927	772,308	335,772	215,379	196,020	202,824
10,625	8,195	4,875	2,280	2,100	2,160	2,875
602,100	585,927	772,308	254,772	215,379	196,020	202,824
			5			
			81,000			
273	112	275	252	233	221	228
137,322	50,004	124,438	51,451	35,435	51,570	69,120
250	92	204	216	226	191	211
107,514	8,964	56,074	41,515	30,251	37,098	56,592
23	20	71	36	7	30	17
29,808	41,040	68,364	9,936	5,184	14,472	12,528

種別・出荷地	計	4月	5月	6月	7月	8月
静岡	208,550	21,375	23,063	16,932	16,633	12,291
合計	17,256,569	2,074,399	2,234,223	1,177,902	937,116	797,256
切り花	204,662	20,995	22,147	16,737	16,360	12,190
	12,714,856	1,666,008	1,312,173	781,434	540,216	558,036
鉢物	2,659	136	689	143	230	82
	3,339,911	309,744	812,538	205,308	244,728	176,904
その他	1,229	244	227	52	43	19
	1,201,802	98,647	109,512	191,160	152,172	62,316
愛知	1,590,362	124,604	148,181	135,898	141,817	122,884
合計	110,370,384	6,658,751	7,624,768	6,408,482	6,235,564	11,866,608
切り花	1,584,516	122,113	145,808	135,898	141,817	122,884
	109,341,781	6,244,463	7,294,385	6,408,482	6,235,564	11,866,608
鉢物	5,846	2,491	2,373			
	1,028,603	414,288	330,383			
京都	6,150			100	200	350
合計	1,237,140			17,820	38,880	59,940
切り花	6,150			100	200	350
	1,237,140			17,820	38,880	59,940
大阪	12,533		600	1,200	1,440	
合計	737,640		45,360	75,600	74,412	
切り花	12,533		600	1,200	1,440	
	737,640		45,360	75,600	74,412	
兵庫	1,600	100	170	50	230	150
合計	95,040	6,480	11,016	3,240	14,904	9,720
切り花	1,600	100	170	50	230	150
	95,040	6,480	11,016	3,240	14,904	9,720
奈良	700				550	
合計	18,036				11,556	
切り花	700				550	
	18,036				11,556	
和歌山	47,430	8,830	13,730	6,720		
合計	1,913,382	234,738	360,666	130,842		
切り花	47,430	8,830	13,730	6,720		
	1,913,382	234,738	360,666	130,842		
徳島	782					
合計	191,970					
切り花	782					
	191,970					
香川	240					
合計	24,840					
切り花	240					
	24,840					
高知	29,421	2,545	3,745	1,570	1,305	1,170
合計	5,070,492	474,876	651,132	272,268	95,364	63,558
切り花	29,421	2,545	3,745	1,570	1,305	1,170
	5,070,492	474,876	651,132	272,268	95,364	63,558
福岡	2,128		100	730		120
合計	124,308		3,780	7,020		8,640
切り花	2,128		100	730		120
	124,308		3,780	7,020		8,640
佐賀	1,100		1,100			
合計	22,140		22,140			
切り花	1,100		1,100			
	22,140		22,140			
長崎	140					
合計	18,360					
切り花	140					
	18,360					
熊本	79,495	11,710	12,105	730		50
合計	7,378,371	830,763	1,218,402	164,700		3,240
切り花	79,495	11,710	12,105	730		50
	7,378,371	830,763	1,218,402	164,700		3,240

9月	10月	11月	12月	1月	2月	3月
10,052	8,395	13,026	11,113	13,143	19,642	42,885
672,084	665,496	1,040,737	1,283,537	1,252,390	2,176,740	2,944,690
9,917	8,280	12,595	10,643	12,988	19,255	42,555
334,368	316,116	657,596	1,046,693	1,102,378	1,766,232	2,633,607
102	94	410	119	139	349	166
201,744	258,984	305,597	148,608	94,392	304,668	276,696
33	21	21	351	16	38	164
135,972	90,396	77,544	88,236	55,620	105,840	34,387
193,167	95,435	99,986	139,601	126,809	114,361	147,619
13,206,596	7,524,176	7,705,913	12,448,998	10,765,591	8,412,520	11,512,417
192,693	95,283	99,762	139,545	126,797	114,361	147,555
13,120,952	7,458,512	7,621,241	12,429,558	10,760,407	8,412,520	11,489,089
474	152	224	56	12		64
85,644	65,664	84,672	19,440	5,184		23,328
800	1,300	1,000	1,200	600	300	300
155,520	248,940	210,600	252,720	126,360	63,180	63,180
800	1,300	1,000	1,200	600	300	300
155,520	248,940	210,600	252,720	126,360	63,180	63,180
	1,740	1,000	2,913	1,640	1,200	800
	81,972	70,200	173,016	98,280	64,800	54,000
	1,740	1,000	2,913	1,640	1,200	800
	81,972	70,200	173,016	98,280	64,800	54,000
100	110	390	150	50	50	50
6,480	5,832	17,928	9,720	3,240	3,240	3,240
100	110	390	150	50	50	50
6,480	5,832	17,928	9,720	3,240	3,240	3,240
		150				
		6,480				
		150				
		6,480				
	300	3,440	2,990	3,010	2,230	6,180
	21,060	230,526	256,338	173,124	164,808	341,280
	300	3,440	2,990	3,010	2,230	6,180
	21,060	230,526	256,338	173,124	164,808	341,280
			200	218	252	112
			83,376	45,997	43,589	19,008
			200	218	252	112
			83,376	45,997	43,589	19,008
						240
						24,840
						240
						24,840
1,690	1,400	1,990	6,755	1,046	2,040	4,165
276,156	243,324	397,440	1,379,592	259,416	323,460	633,906
1,690	1,400	1,990	6,755	1,046	2,040	4,165
276,156	243,324	397,440	1,379,592	259,416	323,460	633,906
		860	270			48
		69,552	27,108			8,208
		860	270			48
		69,552	27,108			8,208
		80				60
		9,936				8,424
		80				60
		9,936				8,424
	390	9,490	11,800	11,100	9,065	13,055
	32,832	686,610	1,260,036	999,513	890,730	1,291,545
	390	9,490	11,800	11,100	9,065	13,055
	32,832	686,610	1,260,036	999,513	890,730	1,291,545

種別・出荷地	計	4月	5月	6月	7月	8月
大分	84,860	10,440			100	2,250
合計	3,361,284	202,284			41,040	855,900
切り花	84,860	10,440			100	2,250
3,361,284	202,284			41,040	855,900	
宮崎	84,300	4,100				
合計	2,356,830	69,660				
切り花	84,300	4,100				
2,356,830	69,660					
鹿児島	107,320	11,130	9,990	6,480	2,390	3,040
合計	4,294,836	531,900	323,298	158,112	52,866	73,548
切り花	107,320	11,130	9,990	6,480	2,390	3,040
4,294,836	531,900	323,298	158,112	52,866	73,548	
沖縄	761,193	114,100	49,245	10,150	7,030	3,685
合計	35,248,802	3,486,510	1,633,770	421,632	278,154	166,860
切り花	761,193	114,100	49,245	10,150	7,030	3,685
35,248,802	3,486,510	1,633,770	421,632	278,154	166,860	
アメリカ	4,391	2,400	30		600	
合計	142,582	55,080	16,200		16,200	
切り花	4,391	2,400	30		600	
142,582	55,080	16,200		16,200		
合計	760	70				
23,976	9,828					
切り花	760	70				
23,976	9,828					
コロンビア	777,878	40,833	67,254	30,625	36,819	112,239
合計	43,681,399	1,759,444	3,952,060	1,648,631	1,858,221	6,533,417
切り花	777,878	40,833	67,254	30,625	36,819	112,239
43,681,399	1,759,444	3,952,060	1,648,631	1,858,221	6,533,417	
ベトナム	340,922	20,810	16,680	22,150	30,148	39,453
合計	15,541,124	825,444	774,684	988,254	1,031,486	2,516,108
切り花	340,922	20,810	16,680	22,150	30,148	39,453
15,541,124	825,444	774,684	988,254	1,031,486	2,516,108	
インドネシア	130,400	8,400	11,400	7,200	4,200	12,000
合計	3,730,644	219,240	300,780	186,300	119,340	339,120
切り花	130,400	8,400	11,400	7,200	4,200	12,000
3,730,644	219,240	300,780	186,300	119,340	339,120	
台湾	45,691	3,518	5,984	6,290	3,366	3,122
合計	5,904,090	395,215	479,131	490,590	379,231	591,516
切り花	45,691	3,518	5,984	6,290	3,366	3,122
5,904,090	395,215	479,131	490,590	379,231	591,516	
韓国	86,804	2,760	2,910	3,830	3,865	18,010
合計	9,015,268	204,012	274,536	342,198	255,420	1,750,680
切り花	86,804	2,760	2,910	3,830	3,865	18,010
9,015,268	204,012	274,536	342,198	255,420	1,750,680	
中国	61,480	860	3,050	1,092	1,150	6,089
合計	4,790,405	98,280	171,180	81,972	115,344	481,529
切り花	61,480	860	3,050	1,092	1,150	6,089
4,790,405	98,280	171,180	81,972	115,344	481,529	
北朝鮮	30					30
合計	7,452					7,452
切り花	30					30
7,452						7,452
パキスタン	886,748	43,881	47,571	60,600	58,140	130,856
合計	61,509,343	2,136,229	2,824,848	3,391,735	2,987,491	11,094,916
切り花	886,748	43,881	47,571	60,600	58,140	130,856
61,509,343	2,136,229	2,824,848	3,391,735	2,987,491	11,094,916	
タイ	103,116	6,030	5,700	5,550	4,723	13,700
合計	4,173,066	181,926	257,256	301,806	240,624	639,198
切り花	103,116	6,030	5,700	5,550	4,723	13,700
4,173,066	181,926	257,256	301,806	240,624	639,198	
ニュージーランド	2,609	225				1,230
合計	1,108,868	54,216				844,862
切り花	2,609	225				1,230
1,108,868	54,216					844,862

9月	10月	11月	12月	1月	2月	3月
		70	2,800	19,200	18,400	31,600
		7,560	98,820	634,500	683,640	837,540
		70	2,800	19,200	18,400	31,600
		7,560	98,820	634,500	683,640	837,540
		6,700	16,550	18,400	16,450	22,100
		169,020	552,150	534,060	523,800	508,140
		6,700	16,550	18,400	16,450	22,100
		169,020	552,150	534,060	523,800	508,140
6,600	5,520	850	12,590	5,880	13,570	29,280
195,480	143,856	63,450	640,656	285,768	647,514	1,178,388
6,600	5,520	850	12,590	5,880	13,570	29,280
195,480	143,856	63,450	640,656	285,768	647,514	1,178,388
3,489	3,970	24,380	141,690	36,049	47,930	319,475
139,158	140,724	1,325,219	5,855,641	2,131,753	2,695,777	16,973,604
3,489	3,970	24,380	141,690	36,049	47,930	319,475
139,158	140,724	1,325,219	5,855,641	2,131,753	2,695,777	16,973,604
	728	603		30		
	9,202	41,040		4,860		
	728	603		30		
	9,202	41,040		4,860		
		250				440
		4,212				9,936
		250				440
		4,212				9,936
108,610	50,433	51,904	80,194	42,572	48,072	108,323
6,179,841	2,864,560	3,184,639	4,661,680	2,326,720	2,707,636	6,004,552
108,610	50,433	51,904	80,194	42,572	48,072	108,323
6,179,841	2,864,560	3,184,639	4,661,680	2,326,720	2,707,636	6,004,552
36,139	22,580	16,890	28,200	23,194	33,198	51,480
1,458,151	905,796	873,936	1,027,080	1,073,077	1,647,529	2,419,578
36,139	22,580	16,890	28,200	23,194	33,198	51,480
1,458,151	905,796	873,936	1,027,080	1,073,077	1,647,529	2,419,578
12,600	9,600	12,000	14,200	10,800	9,400	18,600
227,880	238,140	382,860	406,620	280,800	293,760	735,804
12,600	9,600	12,000	14,200	10,800	9,400	18,600
227,880	238,140	382,860	406,620	280,800	293,760	735,804
4,314	5,290	3,617	5,120	1,844	1,072	2,154
492,869	520,992	588,686	1,152,943	300,024	156,060	356,832
4,314	5,290	3,617	5,120	1,844	1,072	2,154
492,869	520,992	588,686	1,152,943	300,024	156,060	356,832
16,750	4,752	7,380	12,330	2,250	2,349	9,618
1,367,766	418,997	778,572	1,605,204	357,372	406,415	1,254,096
16,750	4,752	7,380	12,330	2,250	2,349	9,618
1,367,766	418,997	778,572	1,605,204	357,372	406,415	1,254,096
10,010	1,138	1,388	19,634	1,383	1,516	14,170
675,972	267,840	265,140	1,136,484	302,292	277,668	916,704
10,010	1,138	1,388	19,634	1,383	1,516	14,170
675,972	267,840	265,140	1,136,484	302,292	277,668	916,704
129,996	51,168	43,579	78,866	46,625	42,662	152,804
10,494,052	2,948,616	2,700,702	5,324,157	2,759,238	2,514,256	12,333,103
129,996	51,168	43,579	78,866	46,625	42,662	152,804
10,494,052	2,948,616	2,700,702	5,324,157	2,759,238	2,514,256	12,333,103
10,200	10,460	10,810	9,950	10,308	6,355	9,330
385,020	329,508	436,644	461,700	313,956	286,092	339,336
10,200	10,460	10,810	9,950	10,308	6,355	9,330
385,020	329,508	436,644	461,700	313,956	286,092	339,336
	220	490	20		150	274
	34,236	26,568	8,100		48,600	92,286
	220	490	20		150	274
	34,236	26,568	8,100		48,600	92,286

種別・出荷地	計	4月	5月	6月	7月	8月
オランダ	1,519	140	1,170	40		
合計	412,884	19,224	240,840	11,880		
切り花	1,519	140	1,170	40		
合計	412,884	19,224	240,840	11,880		
イスラエル	120					
合計	18,576					
切り花	120					
合計	18,576					
エクアドル	9,429	560	400	50	575	
合計	635,483	22,032	29,376	11,664	22,410	
切り花	9,429	560	400	50	575	
合計	635,483	22,032	29,376	11,664	22,410	
南アフリカ	7,099	1,000	1,600	480	180	240
合計	309,766	28,080	44,280	15,552	11,232	7,884
切り花	7,099	1,000	1,600	480	180	240
合計	309,766	28,080	44,280	15,552	11,232	7,884
総計	9,518,008	647,868	695,145	590,195	738,429	1,189,089
合計	671,638,795	37,215,401	48,966,703	38,849,819	42,429,469	90,225,209
切り花	9,227,601	621,796	645,684	572,986	726,186	1,185,438
合計	593,732,941	30,549,771	37,265,686	34,092,074	37,804,968	84,812,497
鉢物	96,964	12,112	17,711	5,123	4,939	2,398
合計	56,303,262	4,932,814	9,365,641	3,432,100	3,925,465	5,055,944
その他	193,443	13,960	31,750	12,086	7,304	1,253
合計	21,602,592	1,732,817	2,335,376	1,325,646	699,035	356,767

9月	10月	11月	12月	1月	2月	3月
	149	20				
	125,820	15,120				
	149	20				
	125,820	15,120				
		70	50			
		15,876	2,700			
		70	50			
		15,876	2,700			
240	500	1,740	1,524	1,800	320	1,720
27,378	26,352	99,252	109,091	46,980	18,252	222,696
240	500	1,740	1,524	1,800	320	1,720
27,378	26,352	99,252	109,091	46,980	18,252	222,696
120	640	2,205			154	480
12,312	41,472	115,884			7,798	25,272
120	640	2,205			154	480
12,312	41,472	115,884			7,798	25,272
1,216,003	554,396	557,572	912,803	553,790	594,806	1,267,912
75,424,640	42,125,567	47,532,577	78,774,660	41,585,160	44,657,195	83,852,393
1,210,548	533,973	515,727	824,706	547,777	586,134	1,256,646
72,451,670	37,120,162	39,114,500	61,579,408	38,589,208	41,141,277	79,211,720
3,230	7,395	12,298	10,624	5,205	6,971	8,958
2,377,145	3,827,239	6,435,763	6,870,398	2,790,860	3,105,907	4,183,985
2,225	13,028	29,547	77,473	808	1,701	2,308
595,825	1,178,167	1,982,313	10,324,854	205,092	410,011	456,689

切り花

8品目別・出荷地

品目別・出荷地	計	4月	5月	6月	7月	8月
中菊（赤）	113,100	7,800	5,320	5,580	13,080	19,600
合計	7,583,328	488,700	371,736	434,484	562,788	1,596,132
平均単価	67	63	70	78	43	81
福島	27,560 1,163,484 42				8,360 229,716 27	5,440 242,784 45
宮城	500 47,520 95					
茨城	8,980 635,364 71	400 36,180 90		3,380 253,044 75		300 34,560 115
栃木	200 16,740 84					
群馬	14,220 1,059,372 74				2,220 132,192 60	5,160 461,808 89
千葉	900 61,560 68			600 42,120 70		
東京	200 23,760 119					
神奈川	5,230 414,288 79	200 14,040 70	1,200 86,400 72	700 59,400 85	500 25,920 52	1,100 113,400 103
長野	9,400 919,080 98			300 30,240 101	1,900 167,940 88	6,700 664,740 99
静岡	3,960 342,144 86		920 77,976 85	600 49,680 83	100 7,020 70	900 78,840 88
愛知	400 28,080 70					
熊本	460 41,472 90					
鹿児島	100 10,260 103					
沖縄	40,990 2,820,204 69	7,200 438,480 61	3,200 207,360 65			
中菊（白）	1,256,102	78,540	96,500	83,520	97,120	143,800
合計	89,281,418	3,426,300	4,213,404	3,603,150	4,567,860	13,424,346
平均単価	71	44	44	43	47	93
福島	52,940 2,849,720 54				4,790 224,100 47	27,740 1,899,774 68
宮城	200 21,600 108					
茨城	23,920 1,732,320 72	1,600 107,136 67	400 19,440 49	1,760 76,032 43	1,480 64,152 43	2,080 140,832 68
群馬	8,192 621,864 76					
千葉	11,340 949,752 84		2,480 173,448 70			480 62,208 130
神奈川	59,100 5,647,644 96	6,000 340,632 57	600 25,920 43		3,800 247,536 65	13,560 1,304,208 96

別・月別取扱高表

単位 上段：数量=本・鉢・個
 中断：金額=円
 下段：単価=円

9月	10月	11月	12月	1月	2月	3月
19,940 1,201,068 60	4,390 302,508 69	3,390 283,500 84	9,680 691,308 71	3,200 241,920 76	3,800 290,520 76	17,320 1,118,664 65
13,960 771,552 55			-200 -18,360 92			0 -62,208 0
500 47,520 95						
200 4,320 22	520 20,952 40	720 52,488 73	960 56,160 59	800 59,400 74	400 21,600 54	1,300 96,660 74
	100 5,940 59	100 10,800 108				
4,380 310,716 71	2,200 136,080 62	260 18,576 71				
		100 6,480 65				200 12,960 65
		200 23,760 119				
600 34,560 58	930 80,568 87					
300 32,400 108	200 23,760 119					
	280 23,976 86	440 34,344 78	220 23,328 106		300 28,620 95	200 18,360 92
		400 28,080 70				
	160 11,232 70	200 18,360 92	100 11,880 119			
			100 10,260 103			
		970 90,612 93	8,500 608,040 72	2,400 182,520 76	3,100 240,300 78	15,620 1,052,892 67
156,260 10,041,332 64	76,740 6,843,042 89	76,400 6,662,520 87	110,052 10,185,372 93	90,310 8,018,028 89	98,760 6,876,576 70	148,100 11,419,488 77
20,410 725,846 36	0 0 0					
						200 21,600 108
800 64,800 81	1,120 81,648 73	4,080 257,472 63	1,960 190,944 97	600 64,800 108	6,080 528,768 87	1,960 136,296 70
500 27,000 54	840 63,288 75	400 43,200 108	6,452 488,376 76			
	560 54,000 96	1,460 154,224 106		1,520 144,936 95	1,100 91,152 83	3,740 269,784 72
1,600 138,240 86	13,220 1,338,228 101	12,640 1,352,160 107	6,560 791,856 121	400 34,560 86		720 74,304 103

切り花

品目別・出荷地	計	4月	5月	6月	7月	8月
中菊（白）	900					
山梨	68,040					
	76					
長野	8,200	4,020	160	1,680	1,280	140
	359,748	163,080	5,184	69,120	34,560	11,340
	44	41	32	41	27	81
静岡	3,350			300	200	810
	347,760			19,440	15,120	110,808
	104			65	76	137
愛知	1,000,170	62,520	91,660	79,780	85,270	89,670
	71,164,116	2,685,312	3,973,212	3,438,558	3,980,772	9,362,952
	71	43	43	43	47	104
沖縄	48,860	4,400	1,200			
	3,656,880	130,140	16,200			
	75	30	14			
韓国	11,860				300	5,250
	578,178				1,620	327,240
	49				5	62
中国	26,670					4,070
	1,270,836					204,984
	48					50
パキスタン	400					
	12,960					
	32					
中菊（黄）	590,399	29,920	30,090	38,220	48,380	82,379
合計	36,870,077	1,734,912	1,737,018	1,752,516	1,929,852	6,799,745
平均単価	62	58	58	46	40	83
福島	62,380				9,640	30,690
	3,614,760				516,564	2,051,244
	58				54	67
宮城	500				500	
	45,900				45,900	
	92				92	
山形	1,300					1,300
	105,840					105,840
	81					81
茨城	55,370	4,060	6,430	6,160	2,500	8,460
	3,690,576	289,656	371,412	250,452	155,952	691,956
	67	71	58	41	62	82
群馬	29,040				900	11,540
	2,119,284				68,040	933,660
	73				76	81
千葉	44,600	2,700	8,320	7,800	3,800	1,360
	2,970,756	180,360	580,068	460,080	129,060	159,624
	67	67	70	59	34	117
神奈川	20,920		1,280	100	1,000	13,380
	1,911,816		89,424	3,780	70,740	1,343,304
	91		70	38	71	100
長野	3,420	1,280	360		300	100
	232,524	85,104	27,216		21,600	8,100
	68	66	76		72	81
静岡	3,500					1,650
	227,340					93,096
	65					56
愛知	220,540	5,680	10,700	24,160	29,740	13,500
	13,337,514	411,912	522,558	1,038,204	921,996	1,393,524
	60	73	49	43	31	103
沖縄	131,730	16,200	2,400			
	7,709,310	767,880	101,520			
	59	47	42			
コロンビア	1,500		600			
	104,220		44,820			
	69		75			
中国	15,599					399
	800,237					19,397
	51					49

単位 上段：数量=本・鉢・個
 中断：金額=円
 下段：単価=円

9月	10月	11月	12月	1月	2月	3月
						900
						68,040
						76
	600					320
	45,360					31,104
	76					97
	840	200				1,000
	66,312	19,440				116,640
	79	97				117
119,640	59,560	57,020	84,480	86,990	89,380	94,200
8,559,648	5,194,206	4,814,424	8,131,752	7,732,692	6,160,536	7,130,052
72	87	84	96	89	69	76
		400	2,000	800	2,200	37,860
		15,120	179,280	41,040	96,120	3,178,980
		38	90	51	44	84
6,310						
249,318						
40						
7,000		200	8,200			7,200
276,480		6,480	390,204			392,688
39		32	48			55
			400			
			12,960			
			32			
90,370	28,220	28,880	64,700	30,750	21,220	97,270
5,707,908	1,791,936	1,745,604	4,302,288	1,787,994	1,284,552	6,295,752
63	63	60	66	58	61	65
21,910	140		0			0
1,159,056	4,536		-17,280			-99,360
53	32		0			0
11,320	2,840	4,480	2,780	940	2,760	2,640
715,716	184,464	378,216	225,720	29,808	211,464	185,760
63	65	84	81	32	77	70
10,740	5,860					
727,704	389,880					
68	67					
2,180	2,860	3,020	4,520	2,800	2,040	3,200
96,768	202,932	230,580	375,624	164,592	136,188	254,880
44	71	76	83	59	67	80
1,900	960	720	900		680	
134,460	79,272	63,288	76,140		51,408	
71	83	88	85		76	
1,020	360					
69,768	20,736					
68	58					
440	420	200	600			190
16,092	28,188	18,360	47,952			23,652
37	67	92	80			124
40,460	13,880	17,460	23,440	19,360	5,120	17,040
2,779,704	822,528	889,920	1,802,844	1,244,484	288,468	1,221,372
69	59	51	77	64	56	72
		2,800	23,660	7,650	10,620	68,400
		155,520	1,337,688	349,110	597,024	4,400,568
		56	57	46	56	64
	900					
	59,400					
	66					
400		200	8,800			5,800
8,640		9,720	453,600			308,880
22		49	52			53

切り花

品目別・出荷地	計	4月	5月	6月	7月	8月
その他大菊	46,191	2,440	1,420	1,240	5,745	5,120
合計	3,344,466	178,632	70,200	92,124	237,654	317,088
平均単価	72	73	49	74	41	62
福島	15,214 712,306 47				2,845 96,822 34	3,070 141,804 46
茨城	585 33,048 56			220 11,664 53		
群馬	79 11,448 145					
神奈川	570 60,156 106			100 7,560 76		60 11,016 184
長野	100 2,700 27					100 2,700 27
静岡	100 6,480 65				100 6,480 65	
愛知	20,970 1,658,124 79	2,240 147,312 66	1,020 61,560 60	920 72,900 79	2,640 129,168 49	930 87,264 94
鹿児島	600 25,920 43		400 8,640 22			
沖縄	3,175 505,035 159	200 31,320 157				
ベトナム	2,360 116,856 50				160 5,184 32	640 36,288 57
韓国	298 7,733 26					
中国	300 1,620 5					
パキスタン	1,840 203,040 110					320 38,016 119
小菊	931,990	73,660	35,700	35,115	67,305	156,811
合計	33,989,641	1,581,606	982,368	1,267,002	2,381,184	6,194,065
平均単価	36	21	28	36	35	40
福島	340,711 11,366,271 33	0 -7,560 0			50,070 1,796,904 36	129,091 4,539,397 35
岩手	22,820 1,044,900 46					6,520 353,808 54
茨城	62,060 2,842,020 46	2,000 68,040 34	2,850 139,590 49	11,100 468,450 42	8,670 297,810 34	2,500 135,000 54
栃木	340 15,768 46				100 5,400 54	
群馬	16,760 890,136 53			975 34,992 36	2,025 54,810 27	1,150 58,590 51
埼玉	15,330 413,100 27		200 11,340 57	12,890 358,560 28	2,240 43,200 19	
千葉	3,310 96,714 29	200 5,400 27	1,460 45,684 31	1,100 24,300 22		350 11,610 33

単位 上段：数量=本・鉢・個
 中断：金額=円
 下段：単価=円

9月	10月	11月	12月	1月	2月	3月
11,450	2,793	1,060	6,938	305	2,260	5,420
661,068	147,755	93,042	772,583	44,294	178,200	551,826
58	53	88	111	145	79	102
8,320	880		79	0	20	
442,692	20,358		11,075	-1,957	1,512	
53	23		140	0	76	
300	65					
16,200	5,184					
54	80					
40			39			
3,024			8,424			
76			216			
60	220	20	60			50
10,368	14,472	1,836	8,424			6,480
173	66	92	140			130
800	1,540	990	4,980	30	1,840	3,040
74,736	105,840	83,376	574,128	4,536	114,048	203,256
93	69	84	115	151	62	67
			200			
			17,280			
			86			
		50	400	275	400	1,850
		7,830	62,640	41,715	62,640	298,890
		157	157	152	157	162
1,400						160
70,200						5,184
50						32
210	88					
5,832	1,901					
28	22					
			300			
			1,620			
			5			
320			880			320
38,016			88,992			38,016
119			101			119
172,910	27,640	29,440	99,770	21,304	31,780	180,555
5,606,258	1,088,100	1,453,253	3,252,636	1,240,240	1,740,571	7,202,358
32	39	49	33	58	55	40
148,850	9,540	3,160	0			0
4,657,478	327,078	75,654	-9,720			-12,960
31	34	24	0			0
16,300						
691,092						
42						
4,450	7,840	3,650	2,200	5,600	10,400	800
164,700	337,230	167,400	114,480	332,640	600,480	16,200
37	43	46	52	59	58	20
		240				
		10,368				
		43				
		4,960	6,200		1,450	
		293,544	364,230		83,970	
		59	59		58	
	200					
	9,720					
	49					

切り花

品目別・出荷地	計	4月	5月	6月	7月	8月
小菊	41,100	1,000	1,800	3,800	3,200	17,200
神奈川	2,225,124	35,640	85,320	180,360	161,460	1,095,660
	54	36	47	47	50	64
静岡	4,150					
	96,617					
	23					
愛知	1,410		250			
	41,418		6,750			
	29		27			
宮崎	100					
	2,700					
	27					
鹿児島	1,000					
	43,200					
	43					
沖縄	422,599	70,460	28,840	5,250	1,000	
	14,896,013	1,480,086	678,024	200,340	21,600	
	35	21	24	38	22	
コロンビア	300		300			
	15,660		15,660			
	52		52			
スプレー菊	1,440,446	77,990	86,280	92,930	96,380	196,340
合計	90,851,998	3,552,228	4,817,016	5,320,188	4,766,742	15,126,404
平均単価	63	46	56	57	49	77
福島	37,420		60		7,330	13,670
	873,914		-3,888		283,338	270,572
	23		-65		39	20
岩手	500					
	5,400					
	11					
宮城	100				100	
	7,020				7,020	
	70				70	
茨城	111,330	11,440	15,620	10,070	14,940	11,340
	5,806,026	385,128	733,104	453,816	695,736	893,538
	52	34	47	45	47	79
栃木	1,800	100				
	131,220	6,480				
	73	65				
群馬	12,960			1,040	1,300	3,100
	947,808			61,776	49,896	282,528
	73			59	38	91
埼玉	200			200		
	10,800			10,800		
	54			54		
千葉	20,860	300	3,040	1,100	600	3,380
	1,575,072	19,440	211,572	66,096	38,880	324,864
	76	65	70	60	65	96
東京	9,300				100	
	447,120				540	
	48				5	
神奈川	50,912	2,200	1,000	3,620	1,900	4,740
	4,002,523	112,320	63,180	245,916	97,200	401,760
	79	51	63	68	51	85
山梨	200	200				
	13,500	13,500				
	68	68				
長野	10,660	1,360	1,920	2,840	720	
	587,952	71,928	98,496	159,192	18,792	
	55	53	51	56	26	
愛知	64,850	4,680	4,520	11,630	6,460	5,950
	3,840,372	327,132	324,756	670,032	357,264	411,156
	59	70	72	58	55	69
大阪	9,600		600	1,200	1,200	
	648,540		45,360	75,600	67,500	
	68		76	63	56	

上段：数量=本・鉢・個
 中斷：金額=円
 下段：単価=円

9月	10月	11月	12月	1月	2月	3月
1,730 67,716 39	8,600 393,552 46	870 45,576 52	800 47,520 59	2,000 106,920 53	100 5,400 54	
720 6,804 9	1,460 20,520 14		1,490 53,093 36	480 16,200 34		
860 18,468 21		300 16,200 54				
			100 2,700 27			
						1,000 43,200 43
		16,260 844,511 52	88,980 2,680,333 30	13,224 784,480 59	19,830 1,050,721 53	178,755 7,155,918 40
204,340 14,065,056 69	83,070 4,942,620 59	69,962 4,603,543 66	128,360 7,984,548 62	75,105 4,381,668 58	93,659 5,434,290 58	236,030 15,857,694 67
12,700 224,316 18	3,560 89,856 25		100 9,720 97			
500 5,400 11						
10,700 614,628 57	10,600 585,468 55	4,880 280,908 58	9,980 626,184 63	1,540 74,304 48	5,020 242,352 48	5,200 220,860 42
	900 55,080 61		500 43,740 87	200 18,900 95	100 7,020 70	
5,420 382,428 71	1,400 115,560 83	600 46,980 78		100 8,640 86		
4,040 268,056 66	400 30,240 76	1,320 119,448 90	2,500 191,592 77	180 14,472 80	1,920 177,876 93	2,080 112,536 54
7,500 415,800 55						1,700 30,780 18
2,740 221,616 81	8,720 717,444 82	10,432 852,811 82	5,780 419,904 73	3,200 289,980 91	4,200 372,600 89	2,380 207,792 87
1,600 80,892 51	540 35,532 66	200 19,440 97				1,480 103,680 70
13,390 685,152 51	2,380 179,388 75	4,760 347,328 73	3,900 178,632 46	5,040 243,216 48	260 13,284 51	1,880 103,032 55
	1,200 70,200 59	1,000 70,200 70	1,600 128,520 80	1,400 91,800 66	600 45,360 76	800 54,000 68

切り花

品目別・出荷地	計	4月	5月	6月	7月	8月
スプレー菊	67,140	5,800	7,380	400		
鹿児島	2,642,004	152,820	184,248	12,960		
	39	26	25	32		
沖縄	67,370	9,950	8,780	200		
	3,578,040	385,344	403,488	11,880		
	53	39	46	59		
コロンビア	11,200		300		840	
	365,580		12,960		4,914	
	33		43		6	
ベトナム	270,444	16,160	12,460	17,220	21,780	33,700
	11,929,032	507,276	563,220	771,066	789,372	1,897,398
	44	31	45	45	36	56
台湾	600			600		
	32,400			32,400		
	54			54		
韓国	720					720
	37,584					37,584
	52					52
中国	700			600		
	7,560			6,480		
	11			11		
パキスタン	691,580	25,800	30,600	42,210	39,110	119,740
	53,362,530	1,570,860	2,180,520	2,742,174	2,356,290	10,607,004
	77	61	71	65	60	89
スプレーカーネーション	634,511	35,355	56,570	38,330	45,740	90,988
合計	32,982,131	1,471,122	2,855,747	1,910,682	2,245,320	5,090,137
平均単価	52	42	50	50	49	56
福島	-200					-200
	-54,540					-24,300
	273					122
北海道	1,000			100	600	150
	57,240			6,480	34,020	8,640
	57			65	57	58
山形	150					
	8,640					
	58					
茨城	1,000	300	400	300		
	32,130	6,210	12,960	12,960		
	32	21	32	43		
群馬	150					
	9,180					
	61					
埼玉	50	50				
	3,240	3,240				
	65	65				
千葉	24,930	3,040	5,100	3,475	5,400	900
	1,189,566	105,192	278,964	169,290	231,660	49,410
	48	35	55	49	43	55
東京	1,310		390	360	320	
	73,926		22,734	19,224	18,144	
	56		58	53	57	
神奈川	13,550	1,500	3,550	2,550	100	900
	748,440	73,440	226,800	124,470	5,400	37,800
	55	49	64	49	54	42
長野	29,440	600	500	5,725	11,915	6,000
	1,583,442	33,480	27,540	372,114	607,608	310,770
	54	56	55	65	51	52
静岡	550	350				
	36,180	20,520				
	66	59				
愛知	3,250	1,300	850			
	190,620	71,280	49,680			
	59	55	58			
奈良	400				400	
	9,180				9,180	
	23				23	

単位 上段：数量=本・鉢・個
 中断：金額=円
 下段：単価=円

9月	10月	11月	12月	1月	2月	3月
			9,500	5,500	13,360	25,200
			396,900	254,880	630,180	1,010,016
			42	46	47	40
		640	14,400	10,220	9,180	14,000
		38,880	810,756	643,896	543,780	740,016
		61	56	63	59	53
		1,420			2,890	5,750
		100,548			91,314	155,844
		71			32	27
28,520	16,190	15,210	25,100	17,655	27,189	39,260
1,138,968	731,106	715,500	969,840	810,972	1,331,910	1,702,404
40	45	47	39	46	49	43
100						
1,080						
11						
117,130	37,180	29,500	55,000	30,070	28,940	136,300
10,026,720	2,332,746	2,011,500	4,208,760	1,930,608	1,978,614	11,416,734
86	63	68	77	64	68	84
86,701	36,145	34,150	65,200	33,560	32,130	79,642
4,692,449	1,797,498	1,923,264	3,489,458	1,552,608	1,632,204	4,321,642
54	50	56	54	46	51	54
						0
						-30,240
						0
100	50					
5,400	2,700					
54	54					
		100				50
		6,480				2,160
		65				43
						150
						9,180
						61
1,800		1,650	600	1,280	80	1,605
85,320		98,820	31,860	67,608	2,592	68,850
47		60	53	53	32	43
					240	
					13,824	
					58	
300		1,300	900	1,250	500	700
16,200		79,380	49,410	66,420	33,210	35,910
54		61	55	53	66	51
2,200	1,500				900	100
100,170	63,180				62,100	6,480
46	42				69	65
						200
						15,660
						78
					150	950
					10,260	59,400
					68	63

切り花

品目別・出荷地	計	4月	5月	6月	7月	8月
スプレーカーネーション	500					
高知	31,320					
	63					
コロンビア	501,421 27,434,765 55	25,665 1,119,798 44	38,480 1,992,773 52	21,370 1,086,696 51	23,835 1,230,066 52	81,438 4,670,557 57
ベトナム	31,400 605,394 19	1,200 12,312 10	2,400 42,120 18	2,800 44,280 16	600 9,720 16	1,800 37,260 21
韓国	950 28,620 30	300 4,860 16		150 6,480 43		
中国	3,500 79,380 23	400 10,800 27	2,000 49,680 25	100 2,160 22	400 2,700 7	
パキスタン	21,060 895,968 43	650 9,990 15	2,800 133,056 48	1,400 66,528 48	2,170 96,822 45	
オランダ	100 19,440 194		100 19,440 194			
その他カーネーション	358,599	28,023	45,287	21,594	19,809	37,631
合計	18,686,246	1,098,160	2,493,385	1,102,129	928,152	2,120,467
平均単価	52	39	55	51	47	56
福島	-80 -10,746 134	20 1,296 65				-50 -7,344 147
北海道	350 17,820 51			100 3,240 32	150 8,100 54	
山形	50 3,240 65					
茨城	8,160 331,236 41	220 12,960 59	4,190 114,264 27	120 7,128 59	300 15,552 52	300 21,384 71
埼玉	50 9,072 181					
千葉	44,025 2,119,905 48	7,440 265,707 36	7,135 348,327 49	150 5,940 40	900 40,770 45	340 21,924 64
東京	1,947 99,306 51		877 46,926 54	320 15,120 47		
神奈川	13,650 748,359 55	1,030 57,186 56	900 45,900 51	1,250 55,620 44	1,295 76,923 59	1,250 36,180 29
新潟	50 2,160 43					50 2,160 43
長野	36,440 1,936,521 53	2,630 103,923 40	5,430 303,858 56	10,585 591,867 56	4,790 241,758 50	5,785 329,319 57
静岡	1,500 99,900 67		300 23,760 79	50 3,240 65		
愛知	7,108 401,161 56	2,230 110,376 49	1,250 61,020 49	93 6,259 67	200 10,260 51	
高知	50 2,700 54					
コロンビア	237,429 12,451,601 52	13,883 526,948 38	23,475 1,276,522 54	8,116 387,796 48	11,494 510,921 44	29,956 1,716,844 57

単位 上段：数量=本・鉢・個
 中断：金額=円
 下段：単価=円

9月	10月	11月	12月	1月	2月	3月
					500	
					31,320	
					63	
78,001	30,595	29,100	55,360	25,230	24,760	67,587
4,406,087	1,610,820	1,653,156	3,136,676	1,279,962	1,328,670	3,919,504
56	53	57	57	51	54	58
3,800	2,600	300	3,100	2,600	3,600	6,600
61,992	54,270	5,940	57,240	35,370	83,700	161,190
16	21	20	18	14	23	24
500						
17,280						
35						
			600			
			14,040			
			23			
	1,400	1,700	4,640	3,200	1,400	1,700
	66,528	79,488	200,232	103,248	66,528	73,548
	48	47	43	32	48	43
32,719	20,735	25,472	28,149	25,890	29,225	44,065
1,668,227	1,048,426	1,437,264	1,510,169	1,354,725	1,608,120	2,317,021
51	51	56	54	52	55	53
0			-50		0	0
-1,620			-3,078		0	0
0			62		0	0
100						
6,480						
65						
50						
3,240						
65						
420	960	350	180	240	520	360
28,512	24,948	22,896	11,988	14,904	30,780	25,920
68	26	65	67	62	59	72
					50	
					9,072	
					181	
100	20	1,450	3,200	6,590	6,340	10,360
4,320	1,620	88,290	160,785	316,440	324,432	541,350
43	81	61	50	48	51	52
		200			400	150
		11,880			17,280	8,100
		59			43	54
450	400	1,500	650	1,600	1,575	1,750
25,380	23,220	90,180	38,880	97,740	103,680	97,470
56	58	60	60	61	66	56
2,585	2,185	985	1,100	200		165
123,822	102,627	53,568	63,882	12,825		9,072
48	47	54	58	64		55
		100	50		850	150
		6,480	3,780		52,920	9,720
		65	76		62	65
	200	295	50	950	1,340	500
	15,660	20,466	3,240	52,920	83,970	36,990
	78	69	65	56	63	74
					50	
					2,700	
					54	
28,114	16,610	19,212	21,889	16,310	18,100	30,270
1,472,693	871,279	1,078,056	1,184,144	859,896	983,286	1,583,215
52	52	56	54	53	54	52

切り花

品目別・出荷地	計	4月	5月	6月	7月	8月
その他カーネーション	900					
ベトナム	5,400					
	6					
韓国	750	300		450		
	18,630	5,670		12,960		
	25	19		29		
中国	800		400			
	21,060		8,640			
	26		22			
パキスタン	2,450	150	280	360	680	
	146,394	2,430	60,048	12,960	23,868	
	60	16	214	36	35	
オランダ	1,170	120	1,050			
	215,784	11,664	204,120			
	184	97	194			
エクアドル	1,800					
	66,744					
	37					
その他バラ	354,059	28,989	28,792	31,055	43,519	24,467
合計	29,792,486	2,642,803	2,702,635	2,227,365	2,023,920	1,574,078
平均単価	84	91	94	72	47	64
福島	165		-20	60	40	
	5,238		-2,376	5,508	5,670	
	32		119	92	142	
北海道	155		80	25	50	
	13,284		9,504	2,160	1,620	
	86		119	86	32	
青森	1,930	110		80	70	330
	257,472	16,308		10,368	7,236	45,036
	133	148		130	103	136
岩手	195	30	60	75	30	
	28,350	6,480	12,312	5,346	4,212	
	145	216	205	71	140	
宮城	30					
	3,888					
	130					
山形	27,055	310	1,270	3,225	3,490	3,945
	3,386,858	33,048	165,294	370,818	307,076	435,834
	125	107	130	115	88	110
茨城	90		30			
	9,396		4,212			
	104		140			
群馬	2,425	230		80	120	280
	363,906	35,532		9,072	19,440	39,744
	150	154		113	162	142
埼玉	175					
	24,948					
	143					
千葉	61,419	2,580	4,800	8,130	10,140	4,900
	4,315,248	190,458	381,024	589,734	465,858	269,028
	70	74	79	73	46	55
東京	1,510					
	178,956					
	119					
神奈川	33,352	3,390	2,052	1,086	360	309
	4,152,071	409,536	223,268	104,630	38,016	39,074
	124	121	109	96	106	126
新潟	90					90
	8,640					8,640
	96					96
長野	863	130		378	100	75
	81,702	12,744		30,456	9,072	4,050
	95	98		81	91	54
静岡	13,090	865	520	180	7,475	660
	1,205,712	133,110	77,436	21,060	346,950	69,552
	92	154	149	117	46	105

単位 上段：数量=本・鉢・個
 中断：金額=円
 下段：単価=円

9月	10月	11月	12月	1月	2月	3月
900 5,400 6						
			400 12,420 31			
		300 12,960 43	680 34,128 50			
	360 9,072 25	1,080 52,488 49				360 5,184 14
33,910 2,403,378 71	33,087 2,439,968 74	26,368 2,702,911 103	27,643 2,902,370 105	23,116 2,091,064 90	19,436 2,276,305 117	33,677 3,805,688 113
	85 2,052 24		0 -5,616 0			
995 136,080 137	210 23,652 113	135 18,792 139				
						30 3,888 130
3,330 420,012 126	3,020 407,484 135	3,370 520,398 154	1,930 289,062 150	1,115 152,118 136	1,065 148,608 140	985 137,106 139
						60 5,184 86
350 61,344 175	295 34,614 117		275 43,038 157	70 8,856 127	200 30,240 151	525 82,026 156
130 15,876 122				30 5,832 194	15 3,240 216	
6,600 311,256 47	7,020 457,326 65	2,949 273,402 93	2,820 285,066 101	6,190 490,050 79	2,410 242,298 101	2,880 359,748 125
		810 87,804 108	60 8,856 148		640 82,296 129	
3,136 398,930 127	2,605 306,234 118	2,940 399,384 136	6,709 846,590 126	1,937 251,975 130	3,460 470,664 136	5,368 663,768 124
70 8,208 117	110 17,172 156					
250 27,756 111	90 8,748 97	360 53,460 149	260 41,688 160	110 12,636 115	270 39,960 148	2,050 373,356 182

切り花

品目別・出荷地	計	4月	5月	6月	7月	8月
その他バラ	155,598	17,224	16,260	14,106	14,074	11,158
愛知	12,255,975	1,559,833	1,501,049	866,047	620,914	487,404
	79	91	92	61	44	44
熊本	290	50				50
	38,556	7,452				3,240
	133	149				65
大分	400					
	6,480					
	16					
鹿児島	30	30				
	3,888	3,888				
	130	130				
沖縄	30	30				
	4,212	4,212				
	140	140				
	20	20				
	8,208	8,208				
	410	410				
コロンビア	3,970		880			
	391,284		101,952			
	99		116			
ベトナム	12,510		580	900	5,020	800
	158,220		9,936	13,500	38,988	6,804
	13		17	15	8	9
インドネシア	2,600					
	148,824					
	57					
韓国	19,300	1,440	2,070	1,790	1,440	1,700
	1,652,508	129,762	189,216	148,878	112,104	127,008
	86	90	91	83	78	75
中国	90					
	11,772					
	131					
パキスタン	14,177	2,530	210	890	1,110	170
	744,358	84,672	29,808	38,124	46,764	38,664
	53	33	142	43	42	227
オランダ	20	20				
	7,560	7,560				
	378	378				
エクアドル	2,320			50		
	311,040			11,664		
	134			233		
南アフリカ	160					
	13,932					
	87					
鉄砲百合	19,475	840	850	1,080	690	4,710
合計	2,262,060	121,176	77,274	109,188	61,668	496,692
平均単価	116	144	91	101	89	105
福島	515					440
	67,230					55,080
	131					125
山形	50				50	
	3,780				3,780	
	76				76	
茨城	60					
	3,240					
	54					
埼玉	140			50		
	26,460			7,020		
	189			140		
千葉	610	200	50	50		
	96,660	37,800	4,320	8,640		
	158	189	86	173		
東京	40					
	5,616					
	140					

上段：数量=本・鉢・個
 单位 中断：金額=円
 下段：単価=円

9月	10月	11月	12月	1月	2月	3月
16,509	13,662	12,244	10,669	10,924	8,366	10,402
876,388	891,842	1,015,843	963,414	1,068,725	1,105,963	1,298,554
53	65	83	90	98	132	125
			190			
			27,864			
			147			
						400
						6,480
						16
	480	300	750		240	1,320
	43,740	41,040	83,700		23,976	96,876
	91	137	112		100	73
340	2,970			1,300	600	
5,940	43,092			28,620	11,340	
17	15			22	19	
			400		400	1,800
			14,040		25,920	108,864
			35		65	60
1,930	2,040	2,740	1,690	360	610	1,490
114,264	164,484	248,076	169,884	38,880	59,400	150,552
59	81	91	101	108	97	101
90						
11,772						
131						
180	500	360	980	1,080	1,160	5,007
15,552	39,528	30,780	52,920	33,372	32,400	301,774
86	79	86	54	31	28	60
			910			1,360
			81,864			217,512
			90			160
		160				
		13,932				
		87				
4,250	350	700	2,775	430	440	2,360
402,192	64,800	88,560	324,702	59,292	83,376	373,140
95	185	127	117	138	189	158
			75			
			12,150			
			162			
						60
						3,240
						54
	90					
	19,440					
	216					
210	100					
29,160	16,740					
139	167					
					40	
					5,616	
					140	

切り花

品目別・出荷地	計	4月	5月	6月	7月	8月
鉄砲百合	3,590	350	300	200	250	560
神奈川	575,802	54,540	38,610	28,080	30,780	86,940
	160	156	129	140	123	155
長野	50					50
	5,400					5,400
	108					108
愛知	190					
	36,936					
	194					
高知	1,360	50	150	300	150	
	246,240	12,420	16,200	48,600	21,060	
	181	248	108	162	140	
鹿児島	530		110			
	35,640		12,960			
	67		118			
韓国	10,180	240	240	240		2,940
	1,051,272	16,416	5,184	6,480		325,944
	103	68	22	27		111
中国	1,440					720
	78,408					23,328
	54					32
パキスタン	720			240	240	
	29,376			10,368	6,048	
	41			43	25	
その他百合	264,691	15,400	22,090	18,535	28,790	35,000
合計	43,734,551	2,688,930	3,489,885	3,056,130	3,208,572	5,258,336
平均単価	165	175	158	165	111	150
福島	590	40		40	330	120
	80,892	11,880		8,640	53,460	2,592
	137	297		216	162	22
北海道	710				90	620
	137,268				20,520	116,748
	193				228	188
岩手	39,055	860	4,460	1,530	8,895	8,090
	4,049,460	59,994	416,502	111,132	708,372	914,976
	104	70	93	73	80	113
山形	1,690					1,200
	547,398					369,360
	324					308
茨城	19,805	1,675	2,220	3,740	1,280	
	1,777,734	201,690	201,636	303,858	49,896	
	90	120	91	81	39	
栃木	25					
	6,750					
	270					
群馬	200				200	
	26,136				26,136	
	131				131	
埼玉	1,760	400	50			50
	213,408	38,880	4,590			5,130
	121	97	92			103
千葉	14,590	975	2,705	1,340	1,040	240
	1,644,948	96,876	236,196	144,288	73,980	14,580
	113	99	87	108	71	61
東京	250					
	73,332					
	293					
神奈川	70,470	4,875	4,825	7,085	7,215	4,665
	15,029,280	1,128,492	989,982	1,375,434	1,066,068	859,248
	213	231	205	194	148	184
新潟	34,415		115	1,250	7,380	12,315
	5,875,502		41,850	436,914	1,035,828	2,008,238
	171		364	350	140	163
山梨	80				80	
	8,640				8,640	
	108				108	

単位 上段：数量=本・鉢・個
 中断：金額=円
 下段：単価=円

9月	10月	11月	12月	1月	2月	3月
350 50,220 143	50 8,100 162	200 47,520 238	100 17,820 178	380 48,492 128	350 66,960 191	500 97,740 195
40 5,616 140	50 10,800 216	50 9,720 194			50 10,800 216	
50 8,100 162	60 9,720 162	50 9,720 194	500 109,620 219	50 10,800 216		
			420 22,680 54			
2,880 254,016 88		160 8,640 54	1,680 162,432 97			1,800 272,160 151
720 55,080 77						
		240 12,960 54				
24,340 4,044,276 166	21,825 3,186,864 146	19,945 3,570,642 179	27,670 5,250,690 190	14,486 2,754,378 190	14,405 3,025,350 210	22,205 4,200,498 189
		40 12,960 324			20 6,480 324	0 -15,120 0
3,310 490,914 148	2,750 284,904 104	2,090 240,246 115	3,480 471,204 135	1,915 193,644 101	1,580 145,098 92	95 12,474 131
	120 40,338 336	250 92,340 369	120 45,360 378			
1,960 167,616 86	2,340 171,828 73	1,905 191,268 100	1,235 167,292 135	1,240 142,614 115	670 67,068 100	1,540 112,968 73
			25 6,750 270			
	200 20,520 103	290 39,744 137	410 57,240 140	50 7,020 140	210 29,484 140	100 10,800 108
240 25,920 108	1,810 169,290 94	360 62,100 173	540 68,796 127	1,975 213,354 108	1,015 289,656 285	2,350 249,912 106
20 2,160 108		30 17,388 580			200 53,784 269	
5,165 1,043,388 202	5,110 1,082,754 212	5,530 1,384,182 250	4,755 1,217,160 256	5,190 1,241,514 239	6,925 1,540,728 222	9,130 2,100,330 230
6,570 1,195,722 182	5,235 849,258 162	1,410 276,372 196	140 31,320 224			

切り花

品目別・出荷地	計	4月	5月	6月	7月	8月
その他百合	660			620		40
長野	104,544			93,744		10,800
	158			151		270
静岡	3,610	2,440	1,005	150		
	364,149	245,430	72,495	42,984		
	101	101	72	287		
愛知	345					100
	49,896					6,480
	145					65
香川	40					
	12,960					
	324					
高知	23,421	2,495	3,395	950	155	40
	4,568,076	462,456	625,212	196,344	23,976	8,640
	195	185	184	207	155	216
福岡	480					120
	55,512					8,640
	116					72
熊本	8,080	1,140	1,860	420		
	2,811,888	390,960	579,960	130,680		
	348	343	312	311		
鹿児島	20	20				
	4,968	4,968				
	248	248				
コロンビア	2,330		855	210		
	565,218		241,326	44,712		
	243		282	213		
台湾	240					
	39,528					
	165					
韓国	39,785	480	600	1,200	2,125	7,400
	5,339,520	47,304	80,136	167,400	141,696	932,904
	134	99	134	140	67	126
パキスタン	2,040					
	347,544					
	170					
ストック	104,590	6,362	120			260
合計	8,232,732	210,503	6,480			15,552
平均単価	79	33	54			60
福島	23,690	662				260
	2,267,266	15,995				15,552
	96	24				60
岩手	5,520					
	338,256					
	61					
山形	9,720					
	1,028,700					
	106					
茨城	20,710	2,460				
	1,648,134	86,616				
	80	35				
埼玉	290					
	25,380					
	88					
千葉	32,510	3,240	120			
	1,916,384	107,892	6,480			
	59	33	54			
東京	110					
	16,092					
	146					
神奈川	7,790					
	718,254					
	92					
静岡	370					
	20,250					
	55					

単位 上段：数量=本・鉢・個
 中断：金額=円
 下段：単価=円

9月	10月	11月	12月	1月	2月	3月
						15
						3,240
						216
100		60	50		35	
10,800		7,776	14,580		10,260	
108		130	292		293	
						40
						12,960
						324
1,540	1,220	1,910	5,495	976	1,390	3,855
259,308	226,476	386,262	1,241,028	243,216	286,200	608,958
168	186	202	226	249	206	158
		360				
		46,872				
		130				
		480	1,140	1,100	900	1,040
		168,480	425,520	398,520	335,880	381,888
		351	373	362	373	367
515	460	270			20	
121,392	90,288	63,180			4,320	
236	196	234			216	
		120	120			
		16,848	22,680			
		140	189			
4,920	2,580	4,480	8,960	1,680	1,320	4,040
727,056	251,208	521,856	1,272,888	244,512	230,472	722,088
148	97	116	142	146	175	179
		360	1,200	360	120	
		42,768	208,872	69,984	25,920	
		119	174	194	216	
	9,624	12,671	18,678	14,270	15,450	27,155
	634,025	1,341,803	2,207,596	1,204,416	1,334,610	1,277,748
	66	106	118	84	86	47
	3,074	5,571	5,323	1,750	3,345	3,705
	220,925	589,961	620,536	185,652	351,216	267,430
	72	106	117	106	105	72
	5,520					
	338,256					
	61					
	100	4,310	2,895	1,500	915	
	6,480	433,836	376,812	136,134	75,438	
	65	101	130	91	82	
		530	8,260	3,750	1,380	4,330
		74,412	970,110	286,902	89,586	140,508
		140	117	77	65	32
				290		
				25,380		
				88		
	320	80	550	5,550	6,810	15,840
	17,928	8,964	42,984	428,220	609,012	694,904
	56	112	78	77	89	44
					110	
					16,092	
					146	
	450	2,010	1,650	1,040	140	2,500
	36,018	219,456	197,154	107,244	16,632	141,750
	80	109	119	103	119	57
				240	130	
				13,824	6,426	
				58	49	

切り花

品目別・出荷地	計	4月	5月	6月	7月	8月
ストック	3,390					
愛知	211,896					
	63					
コロンビア	490					
	42,120					
	86					
りんどう	378,871		100	3,035	64,782	135,781
合計	17,818,699		9,936	227,254	2,301,124	7,207,018
平均単価	47		99	75	36	53
福島	105,542			1,476	23,972	44,951
	4,513,045			98,950	876,280	2,039,002
	43			67	37	45
岩手	264,560				40,360	89,620
	12,680,064				1,396,710	5,070,006
	48				35	57
山形	90					
	8,748					
	97					
茨城	1,250					
	45,900					
	37					
栃木	869			729	140	
	73,656			67,608	6,048	
	85			93	43	
群馬	950					950
	76,194					76,194
	80					80
千葉	1,670		100	770	150	
	121,176		9,936	52,920	9,180	
	73		99	69	61	
神奈川	3,940			60	160	260
	299,916			7,776	12,906	21,816
	76			130	81	84
グラジオラス	40,000	2,180	2,480	5,140	5,590	4,270
合計	2,201,769	203,850	225,882	246,186	269,406	254,826
平均単価	55	94	91	48	48	60
茨城	21,140	150	1,230	3,700	1,950	1,190
	888,327	9,180	91,530	147,258	69,552	60,210
	42	61	74	40	36	51
群馬	50					
	3,240					
	65					
千葉	150			50		
	9,180			2,160		
	61			43		
神奈川	8,220	250	650	990	1,780	1,080
	616,086	27,486	66,420	79,380	119,178	84,348
	75	110	102	80	67	78
長野	7,240			400	1,860	2,000
	396,252			17,388	80,676	110,268
	55			43	43	55
静岡	100					
	6,480					
	65					
愛知	100					
	8,100					
	81					
鹿児島	2,460	1,780	500			
	237,384	167,184	55,512			
	96	94	111			
コロンビア	340		100			
	30,240		12,420			
	89		124			
台湾	200					
	6,480					
	32					

上段：数量=本・鉢・個
 中斷：金額=円
 下段：単価=円

9月	10月	11月	12月	1月	2月	3月
				150	2,460	780
				21,060	157,680	33,156
				140	64	43
	160	170			160	
	14,418	15,174			12,528	
	90	89			78	
155,463	15,360	4,350				
7,076,797	812,970	183,600				
46	53	42				
32,783	2,360					
1,390,867	107,946					
42	46					
121,110	9,410	4,060				
5,618,646	432,378	162,324				
46	46	40				
		90				
		8,748				
		97				
1,250						
45,900						
37						
100	550					
7,560	41,580					
76	76					
220	3,040	200				
13,824	231,066	12,528				
63	76	63				
6,895	9,245	1,940	120	280	710	1,150
404,757	385,452	76,032	6,480	20,088	45,360	63,450
59	42	39	54	72	64	55
3,755	7,215	1,900			50	
177,687	258,498	72,792			1,620	
47	36	38			32	
					50	
					3,240	
					65	
	100					
	7,020					
	70					
1,000	990		120	100	510	750
81,378	69,066		6,480	5,400	34,020	42,930
81	70		54	54	67	57
2,040	940					
137,052	50,868					
67	54					
					100	
					6,480	
					65	
						100
						8,100
						81
				180		
				14,688		
				82		
100		40				100
8,640		3,240				5,940
86		81				59
						200
						6,480
						32

切り花

品目別・出荷地	計	4月	5月	6月	7月	8月
フリージア	44,840	600				
合計	1,704,186	19,440				
平均単価	38	32				
福島	0 -2,160 0					
山形	200 8,640 43					
茨城	2,700 97,902 36					
埼玉	10,700 542,160 51					
千葉	3,350 145,476 43	600 19,440 32				
神奈川	3,370 188,028 56					
静岡	23,370 699,030 30					
コロンビア	350 17,550 50					
韓国	800 7,560 9					
スターチース	195,675	20,280	25,930	14,785	13,840	17,550
合計	11,458,773	666,873	1,005,804	836,406	953,532	1,307,880
平均単価	59	33	39	57	69	75
福島	24,690 1,205,226 49		1,160 42,120 36	250 7,776 31	7,250 384,048 53	10,480 576,288 55
北海道	20,080 2,232,954 111	360 64,368 179	1,320 225,720 171	1,110 148,608 134	3,610 347,868 96	6,570 704,808 107
山形	1,200 80,190 67		150 7,020 47	950 63,180 67		
茨城	220 10,422 47	40 1,512 38	150 5,670 38			
埼玉	40 3,888 97				40 3,888 97	
千葉	13,305 698,436 52		750 43,362 58	255 17,550 69	340 24,948 73	140 5,832 42
東京	100 5,400 54					
神奈川	25,160 1,753,272 70	1,500 50,760 34	2,140 78,624 37	3,870 292,302 76	2,140 159,948 75	280 16,632 59
新潟	60 3,240 54				60 3,240 54	
長野	2,280 237,384 104		150 24,300 162	1,650 179,172 109	400 29,592 74	80 4,320 54
静岡	40 5,616 140			40 5,616 140		

単位 上段：数量=本・鉢・個
 中断：金額=円
 下段：単価=円

9月	10月	11月	12月	1月	2月	3月
	400	1,600	6,150	6,080	6,040	23,970
	19,440	96,120	348,300	280,962	267,030	672,894
	49	60	57	46	44	28
						0
						-2,160
						0
						200
						8,640
						43
				880	360	1,460
				34,722	15,552	47,628
				39	43	33
			5,200	4,200	200	1,100
			296,460	192,780	11,880	41,040
			57	46	59	37
			100	900	850	900
			3,780	49,140	43,200	29,916
			38	55	51	33
	350	1,500	850	100	470	100
	16,200	89,640	48,060	4,320	26,028	3,780
	46	60	57	43	55	38
					3,960	19,410
					162,540	536,490
					41	28
	50	100			200	
	3,240	6,480			7,830	
	65	65			39	
						800
						7,560
						9
10,000	4,930	15,390	16,950	18,130	12,935	24,955
740,070	360,882	956,772	1,275,318	1,035,801	852,390	1,467,045
74	73	62	75	57	66	59
4,550	900	100				
158,058	36,396	540				
35	40	5				
4,230	2,720	160				
482,328	244,998	14,256				
114	90	89				
				100		
				9,990		
				100		
					30	
					3,240	
					108	
		430	410	2,850	1,500	6,630
		23,544	35,640	126,090	88,452	333,018
		55	87	44	59	50
					100	
					5,400	
					54	
1,020	850	3,250	4,150	2,710	910	2,340
84,564	48,060	273,780	346,140	188,892	54,378	159,192
83	57	84	83	70	60	68

切り花

品目別・出荷地	計	4月	5月	6月	7月	8月
スターチース	200					
愛知	15,120					
	76					
和歌山	47,010	8,780	13,730	6,660		
	1,876,770	233,118	360,666	122,202		
	40	27	26	18		
熊本	60,530	9,600	6,180			
	3,280,797	317,115	210,762			
	54	33	34			
コロンビア	760		200			
	50,058		7,560			
	66		38			
カトリア	18,341	2,000	997	868	2,080	1,667
合計	5,195,718	259,740	219,672	360,180	706,860	494,640
平均単価	283	130	220	415	340	297
福島	5,283	350	87	108	80	337
	1,864,782	75,600	28,512	51,840	35,100	136,080
	353	216	328	480	439	404
茨城	5,100	620	370	410	1,310	690
	1,532,736	109,620	109,080	204,120	468,720	211,140
	301	177	295	498	358	306
千葉	7,848	1,010	530	350	690	640
	1,763,640	71,280	77,220	104,220	203,040	147,420
	225	71	146	298	294	230
神奈川	70					
	21,060					
	301					
愛知	40	20	10			
	13,500	3,240	4,860			
	338	162	486			
シンビジュール	4,914	22	48			1,632
合計	2,107,112	10,800	16,686			1,207,548
平均単価	429	491	348			740
茨城	20					
	4,320					
	216					
栃木	885					
	228,496					
	258					
千葉	497	16	33			
	169,236	6,912	11,826			
	341	432	358			
静岡	8					
	5,184					
	648					
愛知	44	6				30
	25,164	3,888				17,820
	572	648				594
徳島	782					
	191,970					
	245					
福岡	48					
	8,208					
	171					
コロンビア	15		15			
	4,860		4,860			
	324		324			
ベトナム	420					420
	353,160					353,160
	841					841
韓国	917					
	256,619					
	280					
パキスタン	96					
	23,328					
	243					

単位 上段：数量=本・鉢・個
 中断：金額=円
 下段：単価=円

9月	10月	11月	12月	1月	2月	3月
200 15,120 76						
	300 21,060 70	3,200 212,382 66	2,990 256,338 86	3,010 173,124 58	2,210 159,840 72	6,130 338,040 55
		8,250 432,270 52	9,250 622,620 67	9,460 537,705 57	7,935 523,530 66	9,855 636,795 65
	160 10,368 65		150 14,580 97		250 17,550 70	
1,086 342,900 316	1,665 347,166 209	2,150 517,320 241	1,280 444,420 347	1,500 494,640 330	1,606 572,292 356	1,442 435,888 302
276 126,360 458	835 216,270 259	1,210 332,100 274	570 245,700 431	520 228,960 440	640 278,640 435	270 109,620 406
470 143,100 304	420 76,356 182	220 45,900 209	50 4,860 97	310 95,580 308	80 24,300 304	150 39,960 266
340 73,440 216	410 54,540 133	720 139,320 194	630 179,820 285	670 170,100 254	836 256,932 307	1,022 286,308 280
			20 8,640 432		50 12,420 248	
			10 5,400 540			
		30 17,280 576	325 144,936 446	878 243,961 278	988 236,250 239	991 229,651 232
				20 4,320 216		
				204 55,728 273	183 47,444 259	498 125,323 252
		30 17,280 576	125 61,560 492	122 35,424 290	126 25,218 200	45 11,016 245
				8 5,184 648		
					8 3,456 432	
			200 83,376 417	218 45,997 211	252 43,589 173	112 19,008 170
						48 8,208 171
				210 73,980 352	419 116,543 278	288 66,096 230
				96 23,328 243		

切り花

品目別・出荷地	計	4月	5月	6月	7月	8月
シンビジューム ニュージーランド	1,182 836,568 708					1,182 836,568 708
コチョウラン 合計 平均単価	19,969 5,916,899 296	1,802 375,624 208	1,784 292,032 164	1,584 369,900 234	1,340 430,704 321	1,429 515,592 361
茨城	5,876 2,173,284 370	818 202,608 248	440 60,372 137	392 114,480 292	586 231,228 395	522 228,312 437
千葉	388 128,304 331				12 5,184 432	
神奈川	532 177,768 334					36 12,960 360
愛知	2,214 577,919 261	160 26,244 164	154 27,216 177	158 29,160 185	320 81,432 254	178 46,440 261
台湾	3,137 915,408 292	286 45,252 158	404 64,476 160	450 101,088 225	300 80,460 268	122 41,580 341
中国	5,801 1,467,936 253	250 52,380 210	500 105,300 211	272 68,580 252	50 16,200 324	350 131,760 376
パキスタン	2,021 476,280 236	288 49,140 171	286 34,668 121	312 56,592 181	72 16,200 225	221 54,540 247
その他ラン 合計 平均単価	164,513 10,027,724 61	9,450 575,154 61	11,016 693,792 63	11,374 741,182 65	8,807 613,062 70	17,856 1,306,314 73
福島	1 4,158 4,158			1 324 324		
茨城	15,794 906,768 57	498 32,616 65	700 45,360 65	1,107 74,952 68	208 13,392 64	310 37,152 120
千葉	2,050 109,350 53			250 17,550 70	300 16,200 54	
東京	750 66,420 89					
神奈川	2,820 259,556 92	232 17,172 74	106 8,856 84	416 28,598 69	226 16,848 75	146 28,188 193
長野	80 10,368 130			80 10,368 130		
静岡	150 7,290 49					
愛知	550 34,290 62	150 14,040 94	200 8,640 43		150 8,910 59	
福岡	500 22,680 45					
コロンビア	30 2,268 76		30 2,268 76			
台湾	31,350 3,980,124 127	2,240 294,408 131	2,880 294,300 102	3,720 294,624 79	2,800 288,792 103	3,000 549,936 183
パキスタン	7,370 461,322 63	300 34,992 117	1,400 77,112 55	250 12,960 52	400 28,296 71	700 51,840 74

単位 上段：数量=本・鉢・個
 中断：金額=円
 下段：単価=円

9月	10月	11月	12月	1月	2月	3月
1,392	1,947	1,366	1,618	2,033	1,516	2,158
506,304	532,332	466,074	750,924	683,726	424,872	568,814
364	273	341	464	336	280	264
414	386	378	366	506	330	738
185,868	137,592	142,344	213,192	254,340	123,012	279,936
449	356	377	582	503	373	379
36	96	72	72	72		28
11,880	23,760	25,920	27,000	32,400		2,160
330	248	360	375	450		77
390	30	64			12	
124,416	9,720	24,840			5,832	
319	324	388			486	
	171	15	336	348	36	338
	27,540	10,530	113,724	123,854	11,016	80,762
	161	702	338	356	306	239
	354	365	528	172	72	84
	95,040	104,220	302,508	45,360	12,204	23,220
	268	286	573	264	170	276
300	738	328	244	783	1,016	970
126,900	183,600	106,380	64,260	175,932	253,908	182,736
423	249	324	263	225	250	188
252	172	144	72	152	50	
57,240	55,080	51,840	30,240	51,840	18,900	
227	320	360	420	341	378	
17,088	18,982	15,933	17,782	14,632	9,104	12,489
1,111,428	931,068	1,010,340	1,369,278	515,862	438,426	721,818
65	49	63	77	35	48	58
			0			
			3,834			
			0			
2,200	2,360	1,078	2,370	2,300	1,524	1,139
208,764	123,012	53,568	118,044	82,728	53,460	63,720
95	52	50	50	36	35	56
	900		120		440	40
	36,720		6,480		23,760	8,640
	41		54		54	216
					100	650
					10,800	55,620
					108	86
238	102	275	432	202	360	85
15,444	11,772	23,490	56,484	16,686	22,464	13,554
65	115	85	131	83	62	159
		150				
		7,290				
		49				
					50	
					2,700	
					54	
		500				
		22,680				
		45				
4,100	4,460	3,000	3,510	570		1,070
480,060	364,176	444,636	657,936	87,588		223,668
117	82	148	187	154		209
350	700	120	1,400	1,300	275	175
22,140	65,880	22,032	64,800	24,840	39,150	17,280
63	94	184	46	19	142	99

切り花

品目別・出荷地	計	4月	5月	6月	7月	8月
その他ラン タイ	103,068 4,163,130 40	6,030 181,926 30	5,700 257,256 45	5,550 301,806 54	4,723 240,624 51	13,700 639,198 47
かすみ草 合 計 平均単価	103,790 9,310,934 90	15,787 593,676 38	12,653 911,369 72	4,055 580,338 143	4,510 516,618 115	9,895 870,156 88
福島	35,770 4,585,934 128	487 24,840 51	1,013 127,937 126	2,495 419,850 168	4,110 461,538 112	9,855 864,756 88
北海道	200 15,660 78			200 15,660 78		
茨城	460 114,372 249	40 2,160 54			40 4,320 108	40 5,400 135
千葉	12,420 1,094,256 88		3,480 154,440 44	120 13,824 115	300 45,576 152	
神奈川	2,220 244,188 110	100 14,040 140	300 29,160 97	910 91,584 101	60 5,184 86	
愛知	42,700 2,196,180 51	14,650 495,180 34	3,170 149,040 47			
和歌山	110 10,260 93	50 1,620 32		60 8,640 144		
熊本	8,180 928,368 113	460 55,836 121	3,690 379,512 103	270 30,780 114		
コロンビア	1,180 93,420 79		1,000 71,280 71			
パキスタン	490 23,976 49					
エクアドル	60 4,320 72					
アイリス 合 計 平均単価	17,360 771,930 44	50 2,430 49				
茨城	400 14,040 35					
千葉	15,510 710,640 46					
神奈川	150 7,830 52	50 2,430 49				
コロンビア	100 3,780 38					
韓国	1,200 35,640 30					
なでしこ 合 計 平均単価	18,730 539,838 29	5,675 140,535 25	4,850 132,570 27	1,280 29,268 23	275 7,290 27	
福島	150 1,620 11				150 1,620 11	
北海道	100 4,320 43		100 4,320 43			

単位 上段：数量=本・鉢・個
 中断：金額=円
 下段：単価=円

9月	10月	11月	12月	1月	2月	3月
10,200	10,460	10,810	9,950	10,260	6,355	9,330
385,020	329,508	436,644	461,700	304,020	286,092	339,336
38	32	40	46	30	45	36
4,770	3,403	2,950	9,460	5,280	9,347	21,680
713,880	447,066	544,320	1,031,616	737,532	874,611	1,489,752
150	131	185	109	140	94	69
4,430	3,173	1,850	2,330	3,270	2,567	190
611,388	425,466	376,920	380,700	572,076	301,023	19,440
138	134	204	163	175	117	102
340						
102,492						
301						
		320	1,940	850	2,270	3,140
		49,680	257,796	105,516	251,208	216,216
		155	133	124	111	69
		220	100	230		300
		50,220	25,380	20,520		8,100
		228	254	89		27
			4,080	900	4,180	15,720
			228,960	37,260	279,720	1,006,020
			56	41	67	64
	230	560	950		150	1,870
	21,600	67,500	134,460		20,520	218,160
	94	121	142		137	117
					180	
					22,140	
					123	
				30		460
				2,160		21,816
				72		47
			60			
			4,320			
			72			
	100	200	3,460	4,600	3,850	5,100
	5,400	9,180	198,180	173,610	183,600	199,530
	54	46	57	38	48	39
				400		
				14,040		
				35		
		100	3,460	4,200	3,850	3,900
		5,400	198,180	159,570	183,600	163,890
		54	57	38	48	42
	100					
	5,400					
	54					
		100				
		3,780				
		38				
						1,200
						35,640
						30
40	840	1,380	200	635	500	3,055
3,024	19,710	45,846	5,400	25,920	16,470	113,805
76	23	33	27	41	33	37

切り花

品目別・出荷地	計	4月	5月	6月	7月	8月
なでしこ	400	200	200			
茨城	5,400	2,160	3,240			
	14	11	16			
千葉	16,500	4,525	4,350	1,230	25	
	486,648	122,175	122,850	26,568	1,620	
	29	27	28	22	65	
神奈川	170					
	12,744					
	75					
長野	150			50	100	
	6,750			2,700	4,050	
	45			54	41	
愛知	1,110	800	200			
	20,736	14,580	2,160			
	19	18	11			
コロンビア	150	150				
	1,620	1,620				
	11	11				
なのはな	6,660					
合計	188,190					
平均単価	28					
福島	-20					
	-648					
	32					
千葉	6,630					
	186,408					
	28					
神奈川	50					
	2,430					
	49					
きんせんか	12,470					
合計	561,762					
平均単価	45					
千葉	5,170					
	152,982					
	30					
神奈川	7,300					
	408,780					
	56					
アスター	22,083	270	120	3,290	1,060	15,033
合計	1,088,932	22,680	10,368	139,914	54,216	706,288
平均単価	49	84	86	43	51	47
福島	9,563				420	8,363
	428,620				26,028	360,850
	45				62	43
北海道	140					40
	7,992					432
	57					11
山形	280					280
	19,494					19,494
	70					70
茨城	3,660					3,560
	189,432					184,032
	52					52
埼玉	1,870				180	1,690
	79,812				7,776	72,036
	43				43	43
千葉	430			190	100	
	25,110			9,558	6,480	
	58			50	65	
神奈川	1,040			20		920
	69,444			1,080		62,964
	67			54		68
長野	410				360	50
	15,552				13,932	1,620
	38				39	32

単位 上段：数量=本・鉢・個
 中断：金額=円
 下段：単価=円

9月	10月	11月	12月	1月	2月	3月
40	840	1,380	200	635	450	2,825
3,024	19,710	45,846	5,400	25,920	12,150	101,385
76	23	33	27	41	27	36
					50	120
					4,320	8,424
					86	70
						110
						3,996
						36
				600	5,380	680
				26,082	158,112	3,996
				43	29	6
					-20	
					-648	
					32	
				550	5,400	680
				23,652	158,760	3,996
				43	29	6
				50		
				2,430		
				49		
			3,180	750		8,540
			113,886	19,440		428,436
			36	26		50
			2,880	750		1,540
			100,926	19,440		32,616
			35	26		21
			300			7,000
			12,960			395,820
			43			57
2,210				50	50	
150,066				2,700	2,700	
68				54	54	
780						
41,742						
54						
100						
7,560						
76						
				50	50	
				2,700	2,700	
				54	54	
140						
9,072						
65						
100						
5,400						
54						

切り花

品目別・出荷地	計	4月	5月	6月	7月	8月
アスター	4,220			3,080		50
静岡	216,108			129,276		540
	51			42		11
	80					80
愛知	4,320					4,320
	54					54
	390	270	120			
熊本	33,048	22,680	10,368			
	85	84	86			
チューリップ	56,090	1,790				
合計	2,951,856	78,300				
平均単価	53	44				
	1,050	500				
茨城	52,920	19,440				
	50	39				
	46,850					
埼玉	2,309,310					
	49					
	2,750	1,100				
千葉	170,100	47,520				
	62	43				
	5,250	150				
神奈川	406,026	9,180				
	77	61				
	190	40				
新潟	13,500	2,160				
	71	54				
水仙	8,010					
合計	400,680					
平均単価	50					
	630					
福島	21,060					
	33					
	350					
群馬	29,754					
	85					
	50					
埼玉	6,264					
	125					
	3,170					
千葉	158,382					
	50					
	1,820					
東京	41,202					
	23					
	1,740					
神奈川	136,296					
	78					
	250					
愛知	7,722					
	31					
トルコキキョウ	217,689	7,410	13,105	19,880	31,776	46,305
合計	28,641,762	1,269,702	2,142,126	2,566,134	3,091,662	5,042,574
平均単価	132	171	163	129	97	109
	68,090	130	1,445	5,705	8,935	30,745
福島	7,673,940	33,372	339,066	1,030,644	1,011,042	3,272,616
	113	257	235	181	113	106
	110				90	20
北海道	25,272				21,384	3,888
	230				238	194
	30				30	
青森	6,480				6,480	
	216				216	
	6,253			30	90	1,020
山形	1,443,042			5,508	20,520	233,064
	231			184	228	228

単位 上段：数量=本・鉢・個
 中断：金額=円
 下段：単価=円

9月	10月	11月	12月	1月	2月	3月
1,090						
86,292						
79						
		850	3,000	7,700	16,700	26,050
		72,630	239,760	403,110	885,816	1,272,240
		85	80	52	53	49
		100	300	150		
		7,560	22,140	3,780		
		76	74	25		
		100	50	6,150	15,850	24,700
		8,910	5,400	305,370	811,620	1,178,010
		89	108	50	51	48
		50	700	50	150	700
		4,320	55,080	5,400	8,370	49,410
		86	79	108	56	71
		600	1,950	1,300	700	550
		51,840	157,140	84,780	65,826	37,260
		86	81	65	94	68
				50		100
				3,780		7,560
				76		76
	50	2,130	4,340	1,140	250	100
	4,212	97,740	224,424	44,550	23,274	6,480
	84	46	52	39	93	65
			330	300		
			14,256	6,804		
			43	23		
					250	100
					23,274	6,480
					93	65
		50				
		6,264				
		125				
	50	650	2,340	130		
	4,212	55,080	96,552	2,538		
	84	85	41	20		
		1,430	390			
		36,396	4,806			
		25	12			
			1,280	460		
			108,810	27,486		
			85	60		
				250		
				7,722		
				31		
34,550	17,243	6,455	4,575	8,895	7,885	19,610
3,685,986	2,488,158	1,311,390	1,120,068	1,624,266	1,599,372	2,700,324
107	144	203	245	183	203	138
16,980	2,590	1,020	30	440	70	
1,267,542	409,536	214,218	6,048	76,680	13,176	
75	158	210	202	174	188	
2,200	2,188	520	155	20	30	
511,272	508,302	121,608	28,188	6,480	8,100	
232	232	234	182	324	270	

切り花

品目別・出荷地	計	4月	5月	6月	7月	8月
トルコキキョウ	56,361	820	4,570	4,060	12,881	11,545
茨城	6,225,552	180,900	681,318	423,036	1,151,766	1,111,644
	110	221	149	104	89	96
群馬	3,575		60	200	640	955
	762,534		14,580	36,720	141,696	197,478
	213		243	184	221	207
千葉	6,700		90	2,150	2,890	150
	631,098		16,848	291,492	140,994	20,088
	94		187	136	49	134
東京	10,540					
	1,197,126					
	114					
神奈川	8,650	40	300	1,820	2,800	890
	1,304,694	6,912	41,148	276,318	397,656	135,108
	151	173	137	152	142	152
新潟	20				20	
	4,320				4,320	
	216				216	
長野	3,310			120	170	150
	844,020			33,912	35,532	14,148
	255			283	209	94
静岡	22,545	2,735	3,365	3,185	230	
	5,192,478	711,720	680,022	318,060	19,656	
	230	260	202	100	85	
愛知	7,530	275	2,610	1,970	1,560	
	807,732	57,726	305,316	113,292	69,768	
	107	210	117	58	45	
和歌山	20					
	4,968					
	248					
高知	20					
	5,400					
	270					
熊本	355	90	25			
	93,150	25,920	8,100			
	262	288	324			
大分	40	40				
	9,504	9,504				
	238	238				
鹿児島	30					
	6,480					
	216					
ベトナム	17,160	2,960	640	480	1,440	800
	1,549,584	221,184	55,728	29,808	70,848	47,088
	90	75	87	62	49	59
台湾	3,720					
	558,792					
	150					
北朝鮮	30					30
	7,452					7,452
	248					248
パキスタン	2,600	320		160		
	288,144	22,464		7,344		
	111	70		46		
リヤトリス	8,525	450	2,700	3,005	2,170	160
合計	322,639	28,080	145,314	106,434	39,517	2,862
平均単価	38	62	54	35	18	18
福島	1,440				1,440	
	15,498				15,498	
	11				11	
茨城	450		450			
	24,300		24,300			
	54		54			
千葉	450		160	150	100	
	8,964		2,592	3,240	2,700	
	20		16	22	27	

単位 上段：数量=本・鉢・個
 中絶：金額=円
 下段：単価=円

9月	10月	11月	12月	1月	2月	3月
11,950	9,795	560	30	90		60
1,390,500	1,186,272	75,168	5,832	10,692		8,424
116	121	134	194	119		140
580	250		260	90	180	360
141,912	40,392		59,508	17,820	41,796	70,632
245	162		229	198	232	196
660	60			360	200	140
68,796	1,296			47,520	22,680	21,384
104	22			132	113	153
		370	160	800	1,250	7,960
		83,160	25,920	112,320	208,278	767,448
		225	162	140	167	96
1,540	710	40		280	110	120
230,580	115,020	7,776		59,832	18,792	15,552
150	162	194		214	171	130
	450	2,030	390			
	103,680	534,276	122,472			
	230	263	314			
	30	425	2,270	3,020	3,175	4,110
	4,860	112,968	619,164	766,044	901,314	1,058,670
	162	266	273	254	284	258
200	130	50	220	335	90	90
45,576	31,968	9,720	55,620	67,878	24,300	26,568
228	246	194	253	203	270	295
					20	
					4,968	
					248	
				20		
				5,400		
				270		
			110			130
			29,268			29,862
			266			230
			30			
			6,480			
			216			
280	720	1,280		1,440	1,760	5,360
20,304	60,048	135,216		163,728	212,112	533,520
73	83	106		114	121	100
			920	1,000	1,000	800
			161,568	149,904	143,856	103,464
			176	150	144	129
160	320	160		1,000		480
9,504	26,784	17,280		139,968		64,800
59	84	108		140		135
				40		
				432		
				11		
				40		
				432		
				11		

(1)切り花

品目別・出荷地	計	4月	5月	6月	7月	8月
リヤトリス	2,135	150	450	1,105	430	
神奈川	107,665	12,960	28,350	52,866	13,489	
	50	86	63	48	31	
新潟	360				200	160
	10,692				7,830	2,862
	30				39	18
静岡	1,350			1,350		
	37,368			37,368		
	28			28		
沖縄	1,300	300	1,000			
	87,048	15,120	71,928			
	67	50	72			
台湾	720		480	240		
	19,008		12,960	6,048		
	26		27	25		
パキスタン	320		160	160		
	12,096		5,184	6,912		
	38		32	43		
ガーベラ	202,665	19,950	17,700	13,675	11,210	15,300
合計	5,243,972	349,434	318,978	206,766	115,668	143,586
平均単価	26	18	18	15	10	9
福島	-45					
	-2,430					
	54					
山形	20					
	2,808					
	140					
茨城	130,200	14,500	11,750	7,600	4,950	10,600
	3,470,364	262,980	210,762	117,450	54,270	108,594
	27	18	18	15	11	10
群馬	350	50	50		50	
	15,390	1,350	4,050		1,890	
	44	27	81		38	
千葉	400			250		
	12,420			5,940		
	31			24		
東京	100					
	12,528					
	125					
神奈川	4,040	50	230	75	210	150
	254,826	2,484	12,258	5,346	8,532	6,048
	63	50	53	71	41	40
長野	40					
	4,752					
	119					
静岡	65,230	5,350	5,600	5,750	6,000	4,550
	1,191,272	82,620	87,480	78,030	50,976	28,944
	18	15	16	14	8	6
愛知	630					
	81,540					
	129					
和歌山	50					
	3,240					
	65					
高知	120					
	14,256					
	119					
福岡	170					
	23,868					
	140					
長崎	140					
	18,360					
	131					
熊本	600					
	79,488					
	132					

(1)切り花

品目別・出荷地	計	4月	5月	6月	7月	8月
ガーベラ	70					
大分	7,560					
	108					
鹿児島	370					
	43,902					
	119					
沖縄	10					
	1,080					
	108					
コロンビア	170		70			
	8,748		4,428			
	51		63			
ブバルジア	100					
合計	4,320					
平均単価	43					
熊本	100					
	4,320					
	43					
ケイトウ	40,043		340	480	2,120	13,648
合計	1,585,699		31,968	15,120	82,156	463,752
平均単価	40		94	32	39	34
福島	20,033				780	10,598
	610,006				24,462	304,506
	30				31	29
山形	120					120
	7,344					7,344
	61					61
茨城	750					100
	38,016					3,240
	51					32
埼玉	120					
	6,804					
	57					
千葉	800			400	200	
	29,160			10,800	3,780	
	36			27	19	
神奈川	4,660		340		1,080	2,830
	253,822		31,968		50,674	148,662
	54		94		47	53
静岡	2,750					
	109,242					
	40					
愛知	10,810			80	60	
	531,306			4,320	3,240	
	49			54	54	
マーガレット	300					
合計	18,360					
平均単価	61					
長野	100					
	6,480					
	65					
香川	200					
	11,880					
	59					
菖蒲	9,104	2,130	5,715	801		
合計	636,898	196,020	342,760	66,042		
平均単価	70	92	60	82		
茨城	3,048		1,919	771		
	226,552		153,544	44,712		
	74		80	58		
千葉	95	30	40	25		
	82,890	36,720	28,620	17,550		
	873	1,224	716	702		
神奈川	1,214	1,000	214			
	99,252	77,220	22,032			
	82	77	103			

上段：数量=本・鉢・個
 中絶：金額=円
 下段：単価=円

9月	10月	11月	12月	1月	2月	3月
		70 7,560 108				
	40 4,320 108		140 19,656 140		110 8,694 79	80 11,232 140
		10 1,080 108				
	100 4,320 43					
				100 4,320 43		
				100 4,320 43		
9,945 350,212 35	2,770 119,016 43	7,480 370,764 50	3,200 152,388 48	60 324 5		
8,625 279,742 32	30 1,296 43					
650 34,776 54						
120 6,804 57						
200 14,580 73						
350 14,310 41	20 2,592 130	40 5,616 140				
		2,750 109,242 40				
	2,720 115,128 42	4,690 255,906 55	3,200 152,388 48	60 324 5		
					100 6,480 65	200 11,880 59
					100 6,480 65	
						200 11,880 59
86 6,804 79	272 21,492 79			100 3,780 38		
86 6,804 79	272 21,492 79					

(1)切り花

品目別・出荷地	計	4月	5月	6月	7月	8月
菖蒲	4,647	1,100	3,542		5	
静岡	224,424	82,080	138,564		3,780	
	48	75	39		756	
大分	100					
	3,780					
	38					
しゃくやく	8,455	700	6,696		1,059	
合計	526,986	68,472	371,552		86,962	
平均単価	62	98	55		82	
福島	2,286		2,286			
	118,886		118,886			
	52		52			
北海道	60				60	
	4,536				4,536	
	76				76	
茨城	2,560		2,560			
	140,292		140,292			
	55		55			
千葉	1,020	70	500		450	
	74,520	6,480	36,720		31,320	
	73	93	73		70	
神奈川	609	250	110		249	
	75,946	41,796	8,424		25,726	
	125	167	77		103	
新潟	300				300	
	25,380				25,380	
	85				85	
長野	40		40			
	8,208		8,208			
	205		205			
静岡	1,480	380	1,100			
	67,878	20,196	47,682			
	46	53	43			
コロンビア	100		100			
	11,340		11,340			
	113		113			
ストレッチア	1,824	200	540			30
合計	226,130	24,624	38,124			1,620
平均単価	124	123	71			54
茨城	700	120	120			30
	65,340	10,044	9,396			1,620
	93	84	78			54
千葉	4					
	518					
	130					
神奈川	200					
	34,344					
	172					
新潟	20	20				
	3,780	3,780				
	189	189				
静岡	760	60	420			
	100,008	10,800	28,728			
	132	180	68			
愛知	140					
	22,140					
	158					
みやこわすれ	2,490	600	1,690			
合計	90,018	43,740	25,758			
平均単価	36	73	15			
福島	1,290		1,290			
	21,708		21,708			
	17		17			
茨城	600	200	400			
	6,750	2,700	4,050			
	11	14	10			

(1)切り花

品目別・出荷地	計	4月	5月	6月	7月	8月
みやこわすれ	600	400				
東京	61,560	41,040				
	103	103				
カラ—	20,600	3,855	3,575	2,971	1,004	55
合 計	1,105,434	154,980	146,664	153,976	41,504	5,940
平均単価	54	40	41	52	41	108
福島	7,610	55	2,415	2,761	964	55
	360,828	2,484	82,782	93,928	38,480	5,940
	47	45	34	34	40	108
埼玉	60	30				
	8,424	3,240				
	140	108				
千葉	12,140	3,680	1,080	20		
	624,402	144,828	54,054	1,080		
	51	39	50	54		
東京	150			150		
	53,784			53,784		
	359			359		
神奈川	230			40	40	
	17,280			5,184	3,024	
	75			130	76	
長野	20					
	2,808					
	140					
愛知	100	50	50			
	6,588	1,620	4,968			
	66	32	99			
熊本	70		30			
	12,852		4,860			
	184		162			
ニュージーランド	220	40				
	18,468	2,808				
	84	70				
ダリア	2,810	166	150	170	780	186
合 計	364,144	31,471	12,571	18,738	43,902	16,254
平均単価	130	190	84	110	56	87
福島	817				245	166
	74,898				12,474	13,014
	92				51	78
山形	90					20
	11,448					3,240
	127					162
茨城	20				20	
	1,728				1,728	
	86				86	
埼玉	440			25	415	
	28,620			2,160	26,460	
	65			86	64	
千葉	401	46	140			
	36,148	3,931	10,627			
	90	85	76			
東京	20	20				
	5,400	5,400				
	270	270				
神奈川	290	30	10			
	55,836	4,320	1,944			
	193	144	194			
長野	175			95		
	28,890			9,990		
	165			105		
静岡	245	20		20		
	65,448	4,320		1,728		
	267	216		86		
愛知	312	50		30	100	
	55,728	13,500		4,860	3,240	
	179	270		162	32	

単位 上段：数量=本・鉢・個
 中断：金額=円
 下段：単価=円

9月	10月	11月	12月	1月	2月	3月
						200
						20,520
						103
736	512	312	60	1,090	2,460	3,970
80,870	50,209	24,602	7,128	76,950	150,012	212,598
110	98	79	119	71	61	54
736	512	112				
80,870	50,209	6,134				
110	98	55				
			30			
			5,184			
			173			
			30	1,090	2,340	3,900
			1,944	76,950	143,208	202,338
			65	71	61	52
					120	30
					6,804	2,268
					57	76
		20				
		2,808				
		140				
						40
						7,992
						200
		180				
		15,660				
		87				
188	388	148	92	52	90	400
22,518	40,241	35,219	15,142	14,472	24,732	88,884
120	104	238	165	278	275	222
188	218					
22,518	26,892					
120	123					
	50					20
	4,320					3,888
	86					194
	120	23	72			
	9,029	1,739	10,822			
	75	76	150			
		20			20	210
		6,480			4,320	38,772
		324			216	185
		80				
		18,900				
		236				
		25		20	50	110
		8,100		5,400	14,580	31,320
		324		270	292	285
			20	32	20	60
			4,320	9,072	5,832	14,904
			216	284	292	248

(1)切り花

品目別・出荷地	計	4月	5月	6月	7月	8月
スナップ	63,350	8,500	1,480			
合計	3,125,099	201,258	42,984			
平均単価	49	24	29			
茨城	250 15,120 60					
埼玉	80 9,504 119					
千葉	50,700 2,409,869 48	6,960 180,630 26	680 11,556 17			
神奈川	6,430 481,032 75					
長野	910 35,532 39		800 31,428 39			
静岡	4,980 174,042 35	1,540 20,628 13				
スイトピー	176,205	14,530	20	15	35	
合計	5,105,430	266,544	3,780	2,430	3,780	
平均単価	29	18	189	162	108	
茨城	8,200 216,540 26					
神奈川	1,310 41,796 32					
愛知	575 51,624 90	30 4,104 137	20 3,780 189	15 2,430 162	35 3,780 108	
熊本	20 4,320 216					
大分	81,900 2,437,020 30	10,400 192,780 19				
宮崎	84,200 2,354,130 28	4,100 69,660 17				
アンスリウム	7,031	878	2,274	1,478	436	204
合計	498,020	61,776	113,227	64,865	31,709	21,794
平均単価	71	70	50	44	73	107
茨城	601 48,676 81					
千葉	28 6,134 219					
神奈川	166 22,421 135				30 4,212 140	10 1,620 162
愛知	200 29,009 145	28 5,098 182	54 5,832 108	18 1,555 86	12 1,944 162	8 2,160 270
台湾	5,474 347,166 63	832 54,151 65	2,220 107,395 48	1,280 56,430 44	216 8,359 39	
パキスタン	562 44,615 79	18 2,527 140		180 6,880 38	178 17,194 97	186 18,014 97
その他切り花	515,836	55,825	61,558	62,659	47,775	38,044
合計	31,541,017	2,663,280	3,238,499	3,014,129	2,109,483	2,218,930
平均単価	61	48	53	48	44	58

上段：数量=本・鉢・個
 中断：金額=円
 下段：単価=円

9月	10月	11月	12月	1月	2月	3月
	1,610	11,390	3,500	12,350	10,140	14,380
	55,512	489,024	280,908	679,482	721,170	654,761
	34	43	80	55	71	46
			150	100		
			9,720	5,400		
			65	54		
			80			
			9,504			
			119			
	1,610	10,350	2,280	7,580	8,000	13,240
	55,512	424,980	176,850	407,322	560,358	592,661
	34	41	78	54	70	45
		860	990	2,700	1,080	800
		59,184	84,834	187,542	92,772	56,700
		69	86	69	86	71
		110				
		4,104				
		37				
		70		1,970	1,060	340
		756		79,218	68,040	5,400
		11		40	64	16
20	10	7,460	19,860	38,720	38,880	56,655
2,160	756	191,592	675,108	1,197,180	1,350,864	1,411,236
108	76	26	34	31	35	25
			200	1,100	3,700	3,200
			6,480	25,920	127,440	56,700
			32	24	34	18
	10	700	100	100	300	100
	756	16,740	5,940	3,240	10,800	4,320
	76	24	59	32	36	43
20		60	310	20	30	35
2,160		5,832	14,418	3,240	5,184	6,696
108		97	47	162	173	191
						20
						4,320
						216
			2,800	19,100	18,400	31,200
			98,820	630,720	683,640	831,060
			35	33	37	27
		6,700	16,450	18,400	16,450	22,100
		169,020	549,450	534,060	523,800	508,140
		25	33	29	32	23
402	563	406	194	114	72	10
37,087	72,846	45,209	23,782	18,641	4,385	2,700
92	129	111	123	164	61	270
134	87	206	84	34	56	
11,448	11,070	16,697	6,502	1,685	1,274	
85	127	81	77	50	23	
12			16			
3,370			2,765			
281			173			
24		50	52			
7,128		3,197	6,264			
297		64	120			
18		18		18	16	10
2,333		2,333		1,944	3,110	2,700
130		130		108	194	270
214	476	132	42	62		
12,809	61,776	22,982	8,251	15,012		
60	130	174	196	242		
50,421	42,221	24,115	39,372	21,891	24,545	47,410
2,959,043	2,227,090	2,264,868	3,317,533	1,995,138	2,420,852	3,112,171
59	53	94	84	91	99	66

(1)切り花

品目別・出荷地	計	4月	5月	6月	7月	8月
その他切り花	88,099	5,115	8,758	21,087	16,948	6,406
福島	3,330,428	122,958	495,731	760,574	557,550	359,602
	38	24	57	36	33	56
北海道	4,970	60	350	590	1,480	1,770
	456,786	16,200	41,904	36,396	115,344	154,926
	92	270	120	62	78	88
青森	1,915	40				
	51,165	5,616				
	27	140				
岩手	44,230	7,580	7,450	5,350	9,610	6,260
	2,375,190	391,878	449,874	325,242	343,764	305,316
	54	52	60	61	36	49
山形	82,474	8,890	11,550	8,010	2,530	940
	8,867,988	804,384	960,282	657,288	196,452	94,446
	108	90	83	82	78	100
茨城	40,210	6,015	4,250	2,985	2,880	2,610
	1,999,220	150,174	141,318	142,182	181,332	205,632
	50	25	33	48	63	79
栃木	50					
	5,400					
	108					
群馬	3,850		40		1,080	1,970
	247,428		7,344		53,136	128,736
	64		184		49	65
埼玉	21,647	160	200	30	110	849
	1,192,460	10,368	8,100	3,888	8,532	66,344
	55	65	41	130	78	78
千葉	35,702	4,100	4,520	4,120	1,603	1,920
	2,096,404	234,360	252,180	180,900	111,375	101,034
	59	57	56	44	69	53
東京	5,578	1,050	800	50		375
	244,372	23,760	9,180	4,320		9,558
	44	23	11	86		25
神奈川	49,677	2,020	4,195	4,296	2,653	3,070
	4,243,768	132,300	303,642	283,365	231,876	272,430
	85	65	72	66	87	89
新潟	2,349				220	1,239
	113,044				10,476	79,024
	48				48	64
長野	6,750			100	220	1,140
	715,932			21,924	17,442	86,562
	106			219	79	76
静岡	11,260	660	370	1,375	1,930	2,840
	612,576	49,518	23,166	41,148	67,770	129,816
	54	75	63	30	35	46
愛知	34,975	9,535	12,200	2,548	936	940
	1,457,568	276,210	260,604	139,320	33,588	33,696
	42	29	21	55	36	36
大阪	833					
	21,816					
	26					
和歌山	240					
	18,144					
	76					
高知	1,340			50	50	670
	65,556			3,240	2,430	32,562
	49			65	49	49
福岡	930		100	730		
	14,040		3,780	7,020		
	15		38	10		
熊本	420	100	200	40		
	50,112	10,800	24,840	3,240		
	119	108	124	81		
鹿児島	35,040	3,500	1,600	6,080	2,390	3,040
	1,241,190	203,040	61,938	145,152	52,866	73,548
	35	58	39	24	22	24

単位 上段：数量=本・鉢・個
 中断：金額=円
 下段：単価=円

9月	10月	11月	12月	1月	2月	3月
12,295	11,400	90	570	0	120	5,310
474,876	315,166	6,750	24,840	0	11,718	200,664
39	28	75	44	0	98	38
300	370	50				
44,712	39,636	7,668				
149	107	153				
375	375	375	750			
11,259	9,504	9,882	14,904			
30	25	26	20			
						7,980
						559,116
						70
5,660	5,410	7,194	13,110	5,570	6,740	6,870
655,344	680,292	1,014,228	1,445,364	742,608	862,812	754,488
116	126	141	110	133	128	110
950	2,310	100	2,423	4,280	4,502	6,905
43,740	97,502	8,100	315,576	195,210	230,580	287,874
46	42	81	130	46	51	42
						50
						5,400
						108
640	40	20	30			30
40,176	9,936	648	2,592			4,860
63	248	32	86			162
8,840	6,960	2,530	1,218	450	100	200
525,636	267,138	170,316	79,488	29,430	15,120	8,100
59	38	67	65	65	151	41
2,107	1,427	650	6,335	1,590	2,520	4,810
166,288	88,700	51,678	384,318	105,408	182,520	237,643
79	62	80	61	66	72	49
840	633	290	960		400	180
8,046	3,424	40,392	78,192		53,676	13,824
10	5	139	81		134	77
5,073	2,328	2,991	4,080	5,193	7,703	6,075
391,500	188,082	291,762	401,598	505,170	755,827	486,216
77	81	98	98	97	98	80
860	30					
21,600	1,944					
25	65					
650	970	1,080	210	1,160	960	260
44,928	96,876	115,236	34,344	155,412	119,340	23,868
69	100	107	164	134	124	92
1,920	630	350	355	100	390	340
91,476	25,380	41,364	30,402	19,224	69,012	24,300
48	40	118	86	192	177	71
426	610	1,070	3,530	1,180	540	1,460
43,308	57,240	74,088	144,396	109,404	85,104	200,610
102	94	69	41	93	158	137
			833			
			21,816			
			26			
		240				
		18,144				
		76				
			240		100	230
			7,776		3,240	16,308
			32		32	71
			100			
			3,240			
			32			
				80		
				11,232		
				140		
6,600	5,480	850	2,200	200	100	3,000
195,480	139,536	63,450	167,400	16,200	8,640	113,940
30	25	75	76	81	86	38

(1)切り花

品目別・出荷地	計	4月	5月	6月	7月	8月
その他切り花	5,745	1,100	450	1,310	1,470	115
沖縄	247,752	47,736	7,668	81,756	45,576	12,204
	43	43	17	62	31	106
アメリカ	128					
	4,882					
	38					
	740	50				
	15,768	1,620				
	21	32				
コロンビア	3,848	540	60			
	217,566	8,262	5,184			
	57	15	86			
台湾	250	160			50	
	5,184	1,404			1,620	
	21	9			32	
韓国	44					
	1,404					
	32					
中国	150				150	
	4,104				4,104	
	27				27	
パキスタン	21,699	3,590	2,465	3,428	1,205	1,650
	1,082,581	122,580	108,108	161,622	60,210	65,610
	50	34	44	47	50	40
タイ	48					
	9,936					
	207					
ニュージーランド	490					
	41,688					
	85					
エクアドル	3,490	560	400		200	
	206,280	22,032	29,376		7,560	
	59	39	73		38	
南アフリカ	6,665	1,000	1,600	480	60	240
	283,284	28,080	44,280	15,552	6,480	7,884
	43	28	28	32	108	33
葉ラン(葉)	12,223	330	947	330	500	1,830
合計	389,470	23,760	36,445	12,474	18,900	68,850
平均単価	32	72	38	38	38	38
福島	10		10			
	1,107		216			
	111		22			
埼玉	80	30	50			
	15,120	12,420	2,700			
	189	414	54			
千葉	11,583	300	887	330	500	1,830
	349,645	11,340	33,529	12,474	18,900	68,850
	30	38	38	38	38	38
東京	365					
	5,778					
	16					
神奈川	185					
	17,820					
	96					
フェニックス(葉)	121,048	15,670	9,570	8,678	9,890	15,800
合計	3,337,135	294,624	215,568	282,733	314,172	492,102
平均単価	28	19	23	33	32	31
福島	240					
	2,592					
	11					
茨城	500	100				
	5,940	1,620				
	12	16				
群馬	3,160					
	147,485					
	47					

単位 上段：数量=本・鉢・個
 中断：金額=円
 下段：単価=円

9月	10月	11月	12月	1月	2月	3月
620 11,772 19	460 16,956 37	170 15,984 94		50 8,100 162		
	128 4,882 38					
		250 4,212 17				440 9,936 23
1,480 101,909 69		60 7,938 132	1,048 70,297 67		20 1,512 76	640 22,464 35
				40 2,160 54		
	44 1,404 32					
425 47,304 111	1,736 100,872 58	2,740 163,404 60	1,330 86,400 65	950 45,684 48	30 3,499 117	2,150 117,288 55
				48 9,936 207		
	180 30,780 171	310 10,908 35				
240 27,378 114	60 10,368 173	660 46,764 71	50 4,590 92	1,000 39,960 40	320 18,252 57	
120 12,312 103	640 41,472 65	2,045 101,952 50				480 25,272 53
1,805 56,484 31	1,620 41,715 26	1,095 26,136 24	1,130 32,400 29	865 22,896 26	1,001 30,186 30	770 19,224 25
	0 891 0					
1,805 56,484 31	1,455 31,968 22	995 23,976 24	1,050 30,240 29	670 16,254 24	991 26,406 27	770 19,224 25
	100 1,080 11		80 2,160 27	185 2,538 14		
	65 7,776 120	100 2,160 22		10 4,104 410	10 3,780 378	
13,510 278,424 21	4,080 94,273 23	10,700 254,394 24	11,170 225,288 20	6,600 228,485 35	6,920 295,164 43	8,460 361,908 43
			240 2,592 11			
						400 4,320 11
				1,160 48,233 42	1,900 94,392 50	100 4,860 49

(1)切り花

品目別・出荷地	計	4月	5月	6月	7月	8月
フェニックス(葉)	1,100			300		800
千葉	30,780			6,480		24,300
	28			22		30
東京	110,498	15,570	9,570	7,328	9,040	14,000
	2,956,748	293,004	215,568	234,403	282,042	438,102
	27	19	23	32	31	31
神奈川	5,150			1,050	850	1,000
	172,530			41,850	32,130	29,700
	34			40	38	30
愛知	400					
	21,060					
	53					
ソテツ(葉)	35,050	2,170	1,690	2,160	3,280	7,330
合計	1,881,900	139,104	109,512	143,208	208,764	461,592
平均単価	54	64	65	66	64	63
群馬	300			300		
	24,300			24,300		
	81			81		
千葉	34,460	2,170	1,690	1,860	3,280	7,330
	1,848,798	139,104	109,512	118,908	208,764	461,592
	54	64	65	64	64	63
神奈川	290					
	8,802					
	30					
その他切り葉	373,762	31,046	37,709	30,471	31,632	30,254
合計	11,264,427	869,249	938,342	914,711	890,465	950,227
平均単価	30	28	25	30	28	31
福島	6,399		1,507	2,214	1,685	570
	177,989		45,198	65,615	40,446	8,856
	28		30	30	24	16
山形	130		50			30
	5,940		2,700			1,620
	46		54			54
茨城	6,413	305	975	205	1,100	860
	299,074	13,500	29,592	10,098	13,284	14,796
	47	44	30	49	12	17
埼玉	640		540			
	41,148		14,148			
	64		26			
千葉	7,567	40	320	790	1,420	250
	271,998	1,728	27,756	19,926	38,448	2,700
	36	43	87	25	27	11
東京	25,698	986	3,087	2,437	3,027	1,780
	651,634	16,697	56,846	92,637	59,972	50,706
	25	17	18	38	20	28
神奈川	6,457	315	925	1,035	140	745
	304,290	19,386	47,898	35,748	5,724	49,194
	47	62	52	35	41	66
新潟	4,200			1,540	190	1,540
	191,052			48,600	9,180	86,400
	45			32	48	56
長野	3,890			570	220	200
	209,304			25,488	9,180	6,480
	54			45	42	32
静岡	14,368	3,950	4,640	100	100	
	296,892	130,896	35,370	5,670	5,400	
	21	33	8	57	54	
愛知	3,000	460	590	190	250	340
	129,924	12,096	17,928	12,906	9,072	13,392
	43	26	30	68	36	39
大阪	2,100				240	
	67,284				6,912	
	32				29	
兵庫	400					
	17,280					
	43					

単位 上段：数量=本・鉢・個
 中断：金額=円
 下段：単価=円

9月	10月	11月	12月	1月	2月	3月
12,060	4,080	10,700	10,930	5,440	5,020	6,760
239,814	94,273	254,394	222,696	180,252	200,772	301,428
20	23	24	20	33	40	45
1,450						800
38,610						30,240
27						38
						400
						21,060
						53
3,270	2,880	3,320	2,110	2,500	2,690	1,650
165,672	161,622	130,842	82,890	113,778	98,064	66,852
51	56	39	39	46	36	41
3,070	2,880	3,320	2,110	2,410	2,690	1,650
161,352	161,622	130,842	82,890	109,296	98,064	66,852
53	56	39	39	45	36	41
200				90		
4,320				4,482		
22				50		
31,736	28,304	29,060	33,439	26,417	24,596	39,098
771,784	765,979	1,108,318	1,096,902	786,078	796,009	1,376,363
24	27	38	33	30	32	35
113	50	80			130	50
4,860	1,620	2,700			8,424	270
43	32	34			65	5
						50
						1,620
						32
260	605	1,052	651	400		
6,912	10,260	142,582	48,870	9,180		
27	17	136	75	23		
		100				
		27,000				
		270				
695	1,240	1,457	275	400	180	500
33,804	41,580	49,464	25,704	13,230	6,318	11,340
49	34	34	93	33	35	23
3,395	1,444	1,831	1,336	2,560	60	3,755
88,020	28,015	51,678	57,213	54,270	9,504	86,076
26	19	28	43	21	158	23
435	455	70	190	790	752	605
18,630	15,282	6,858	7,884	23,814	39,042	34,830
43	34	98	41	30	52	58
120	260			400	150	
6,696	10,476			21,600	8,100	
56	40			54	54	
160	340	370	580	700	200	550
4,860	26,136	23,976	34,074	42,390	8,100	28,620
30	77	65	59	61	41	52
		20	8			5,550
		5,940	21,600			92,016
		297	2,700			17
30	380	190	40	20	170	340
1,944	6,372	18,900	10,530	1,296	6,588	18,900
65	17	99	263	65	39	56
	540		480	240	600	
	11,772		22,680	6,480	19,440	
	22		47	27	32	
	60	340				
	2,592	14,688				
	43	43				

(1)切り花

品目別・出荷地	計	4月	5月	6月	7月	8月
その他切り葉	150				150	
奈良	2,376				2,376	
	16				16	
高知	550			270	80	
	44,604			24,084	5,616	
	81			89	70	
佐賀	1,100		1,100			
	22,140		22,140			
	20		20			
沖縄	37,884	4,060	3,175	2,590	4,360	3,570
	1,715,904	180,792	143,802	117,936	205,794	154,656
	45	45	45	46	47	43
アメリカ	4,260	2,400	30		600	
	106,920	55,080	16,200		16,200	
	25	23	540		27	
コロンビア	2,120			300		
	82,512			12,960		
	39			43		
ベトナム	1,000				500	500
	6,480				5,400	1,080
	6				11	2
インドネシア	127,800	8,400	11,400	7,200	4,200	12,000
	3,581,820	219,240	300,780	186,300	119,340	339,120
	28	26	26	26	28	28
中国	380	10	150	120		
	42,552	3,240	7,560	4,752		
	112	324	50	40		
パキスタン	115,141	10,120	9,220	10,910	12,875	7,869
	2,936,720	216,594	170,424	251,991	318,519	221,227
	26	21	18	23	25	28
ニュージーランド	40					
	3,456					
	86					
イスラエル	50					
	2,700					
	54					
エクアドル	1,755				375	
	43,902				14,850	
	25				40	
南アフリカ	270				120	
	8,532				4,752	
	32				40	
榊(枝)	64,171	2,874	3,399	4,554	4,818	4,960
合 計	15,682,702	817,668	993,308	1,305,450	1,284,768	1,345,410
平均単価	244	285	292	287	267	271
福島	50,421	2,674	3,399	4,454	4,068	4,060
	13,283,482	785,808	993,308	1,287,630	1,153,548	1,183,410
	263	294	292	289	284	291
千葉	400					
	6,480					
	16					
神奈川	250					
	29,160					
	117					
石川	700					
	79,380					
	113					
京都	6,150			100	200	350
	1,237,140			17,820	38,880	59,940
	201			178	194	171
中国	6,050	200			550	550
	1,004,940	31,860			92,340	102,060
	166	159			168	186
パキスタン	200					
	42,120					
	211					

単位 上段：数量=本・鉢・個
 中断：金額=円
 下段：単価=円

9月	10月	11月	12月	1月	2月	3月
80 7,776 97	120 7,128 59					
2,869 127,386 44	3,510 123,768 35	3,080 155,682 51	3,750 176,904 47	1,330 77,652 58	2,600 105,192 40	2,990 146,340 49
	600 4,320 7	600 10,260 17		30 4,860 162		
	20 1,512 76					1,800 68,040 38
12,600 227,880 18	9,600 238,140 25	12,000 382,860 32	13,800 392,580 28	10,800 280,800 26	9,000 267,840 30	16,800 626,940 37
		60 16,200 270	40 10,800 270			
10,979 243,016 22	8,960 226,638 25	7,810 199,530 26	11,739 270,243 23	7,947 243,486 31	10,604 313,681 30	6,108 261,371 43
	40 3,456 86					
			50 2,700 54			
	80 6,912 86		500 15,120 30	800 7,020 9		
					150 3,780 25	
6,477 1,539,767 238	5,667 1,356,188 239	5,686 1,229,407 216	13,902 3,579,768 258	4,963 920,538 185	3,070 469,206 153	3,801 841,223 221
4,177 1,176,887 282	3,567 978,188 274	3,636 878,947 242	11,552 3,126,168 271	3,363 603,018 179	2,170 370,926 171	3,301 745,643 226
		400 6,480 16				
	200 22,140 111	50 7,020 140				
100 11,340 113	200 22,680 113		100 11,340 113	200 22,680 113	100 11,340 113	
800 155,520 194	1,300 248,940 191	1,000 210,600 211	1,200 252,720 211	600 126,360 211	300 63,180 211	300 63,180 211
1,400 196,020 140	400 84,240 211	600 126,360 211	1,050 189,540 181	600 126,360 211	500 23,760 48	200 32,400 162
				200 42,120 211		

(1)切り花

品目別・出荷地	計	4月	5月	6月	7月	8月
雪柳（枝）	5,695	100	260	50	50	50
合計	269,676	2,700	17,820	1,620	1,080	1,080
平均単価	47	27	69	32	22	22
福島	4,370 198,396 45		110 4,860 44	50 1,620 32	50 1,080 22	
群馬	925 49,140 53	100 2,700 27				
埼玉	150 12,960 86		150 12,960 86			
神奈川	250 9,180 37					50 1,080 22
コデマリ（枝）	5,390	1,060	80			
合計	411,156	100,764	3,780			
平均単価	76	95	47			
福島	80 3,780 47		80 3,780 47			
神奈川	40 4,536 113					
静岡	5,270 402,840 76	1,060 100,764 95				
その他柳（枝）	15,372	135	95	60	100	200
合計	736,776	13,716	15,930	6,264	7,560	17,550
平均単価	48	102	168	104	76	88
福島	1 6,966 6,966					
茨城	7,470 389,232 52	75 2,700 36			100 7,560 76	150 15,120 101
栃木	550 16,740 30					
群馬	3,550 141,210 40					
埼玉	1,110 31,590 28		95 15,930 168			
千葉	1,126 70,308 62					
神奈川	1,170 45,090 39			20 1,080 54		
長野	40 5,184 130			40 5,184 130		
静岡	160 17,496 109	60 11,016 184				
高知	100 4,860 49					50 2,430 49
パキスタン	95 8,100 85					
松（枝）	425					
合計	30,078					
平均単価	71					

単位 上段：数量=本・鉢・個
 中断：金額=円
 下段：単価=円

9月	10月	11月	12月	1月	2月	3月
125 8,640 69	650 35,640 55	100 3,240 32	200 8,100 41	200 21,600 108	850 54,270 64	3,060 113,886 37
	50 1,080 22			200 21,600 108	850 54,270 64	3,060 113,886 37
125 8,640 69	600 34,560 58	100 3,240 32				
			200 8,100 41			
				80 11,016 138	1,980 143,640 73	2,190 151,956 69
				40 4,536 113		
				40 6,480 162	1,980 143,640 73	2,190 151,956 69
710 44,928 63	2,360 102,492 43	3,230 172,854 54	5,777 221,616 38	1,980 115,344 58	350 12,312 35	375 6,210 17
			1 6,966 6,966		0 0 0	
690 43,956 64	2,160 95,202 44	2,150 131,436 61	1,170 50,436 43	550 27,540 50	350 12,312 35	75 2,970 40
				250 13,500 54		300 3,240 11
		1,000 37,530 38	2,550 103,680 41			
			1,015 15,660 15			
			46 2,484 54	1,080 67,824 63		
	200 7,290 36	50 2,430 49	900 34,290 38			
				100 6,480 65		
20 972 49		30 1,458 49				
			95 8,100 85			
			425 30,078 71			

(1)切り花

品目別・出荷地	計	4月	5月	6月	7月	8月
松（枝）	145					
福島	17,766					
	123					
	20					
茨城	4,320					
	216					
	20					
群馬	216					
	11					
	240					
高知	7,776					
	32					
エニシダ（枝）	1,000					200
合計	66,528					16,956
平均単価	67					85
	1,000					200
静岡	66,528					16,956
	67					85
アカシア（枝）	430					
合計	46,116					
平均単価	107					
	50					
神奈川	9,720					
	194					
	380					
静岡	36,396					
	96					
ユーカリ（枝）	2,284	140	60		15	30
合計	191,171	14,634	5,616		4,860	2,268
平均単価	84	105	94		324	76
	480	20	20			
福島	73,278	1,080	2,160			
	153	54	108			
	40					
青森	3,888					
	97					
	30					
山形	3,240					
	108					
	210					
茨城	14,580					
	69					
	4					
千葉	3,283					
	821					
	50					
神奈川	5,400					
	108					
	1,380	120			15	30
静岡	63,180	13,554			4,860	2,268
	46	113			324	76
	70			40		
愛知	6,696		3,456			
	96		86			
	12					
パキスタン	10,411					
	868					
	4					
エクアドル	3,197					
	799					
	4					
南アフリカ	4,018					
	1,004					
椿（枝）	482					
合計	30,154					
平均単価	63					

単位 上段：数量=本・鉢・個
 中断：金額=円
 下段：単価=円

9月	10月	11月	12月	1月	2月	3月
			145 17,766 123			
			20 4,320 216			
			20 216 11			
			240 7,776 32			
500 31,536 63	200 12,420 62	100 5,616 56				
500 31,536 63	200 12,420 62	100 5,616 56				
		250 22,140 89			130 14,256 110	50 9,720 194
		250 22,140 89			130 14,256 110	50 9,720 194
100 15,120 151	260 40,500 156	184 24,451 133	204 17,237 84	600 18,252 30	387 32,616 84	304 15,617 51
90 14,580 162	230 37,260 162	80 10,800 135			40 3,024 76	0 4,374 0
		40 3,888 97				
		30 3,240 108				
10 540 54			200 14,040 70			
		4 3,283 821				
	30 3,240 108				20 2,160 108	
				600 18,252 30	315 16,200 51	300 8,046 27
		30 3,240 108				
					8 7,214 902	4 3,197 799
			4 3,197 799			
					4 4,018 1,004	
	3 540 180	120 14,256 119	239 14,170 59		120 1,188 10	

(1)切り花

品目別・出荷地	計	4月	5月	6月	7月	8月
椿(枝)	243					
福島	15,984					
	66					
	239					
千葉	14,170					
	59					
桜(枝)	2,272	901				
合計	558,252	162,000				
平均単価	246	180				
	1,241	496				
福島	107,784	73,440				
	87	148				
	835	400				
栃木	417,204	86,400				
	500	216				
	120					
群馬	13,824					
	115					
	5	5				
埼玉	2,160	2,160				
	432	432				
	31					
千葉	10,800					
	348					
	40					
神奈川	6,480					
	162					
桃(枝)	4,820	90				
合計	909,630	3,240				
平均単価	189	36				
	2,208	90				
福島	372,600	3,240				
	169	36				
	1,150					
茨城	235,980					
	205					
	202					
栃木	118,908					
	589					
	300					
群馬	21,600					
	72					
	50					
埼玉	26,136					
	523					
	250					
千葉	28,350					
	113					
	50					
神奈川	9,180					
	184					
	610					
静岡	96,876					
	159					
キンポージュ(枝)	135					
合計	8,316					
平均単価	62					
	85					
千葉	4,860					
	57					
	50					
東京	3,456					
	69					
ドウダン(枝)	7,563	1,168	975	1,080	1,565	850
合計	440,932	44,971	67,716	61,452	67,554	62,424
平均単価	58	39	69	57	43	73

単位 上段：数量=本・鉢・個
 中断：金額=円
 下段：単価=円

9月	10月	11月	12月	1月	2月	3月
	3 540 180	120 14,256 119			120 1,188 10	
			239 14,170 59			
				175 75,492 431	130 101,088 778	1,066 219,672 206
					0 -1,944 0	745 36,288 49
				70 60,480 864	130 103,032 793	235 167,292 712
				40 6,912 173		80 6,912 86
				25 1,620 65		6 9,180 1,530
				40 6,480 162		
					4,730 906,390 192	
					2,118 369,360 174	
					1,150 235,980 205	
					202 118,908 589	
					300 21,600 72	
					50 26,136 523	
					250 28,350 113	
					50 9,180 184	
					610 96,876 159	
	85 4,860 57					50 3,456 69
	85 4,860 57					
						50 3,456 69
793 59,616 75	602 38,588 64	330 34,074 103				200 4,536 23

(1)切り花

品目別・出荷地	計	4月	5月	6月	7月	8月
ドウダン(枝)	7,563	1,168	975	1,080	1,565	850
福島	440,932	44,971	67,716	61,452	67,554	62,424
	58	39	69	57	43	73
梅(枝)	1,201					
合計	123,282					
平均単価	103					
福島	701					
	80,082					
	114					
栃木	500					
	43,200					
	86					
ツツジ(枝)	469	313	80			
合計	60,199	43,805	3,348			
平均単価	128	140	42			
福島	179	73	80			
	11,059	5,465	3,348			
	62	75	42			
茨城	5	5				
	1,080	1,080				
	216	216				
埼玉	170	120				
	31,320	20,520				
	184	171				
静岡	90	90				
	12,960	12,960				
	144	144				
愛知	25	25				
	3,780	3,780				
	151	151				
ボケ(枝)	1,250	25				
合計	205,038	9,990				
平均単価	164	400				
福島	280	10				
	12,960	7,560				
	46	756				
茨城	35					
	7,020					
	201					
栃木	855	15				
	147,366	2,430				
	172	162				
埼玉	50					
	28,620					
	572					
愛知	30					
	9,072					
	302					
その他切り枝	69,063	5,355	4,279	6,800	8,188	7,783
合計	8,197,940	505,991	548,737	656,980	680,940	1,593,421
平均単価	119	94	128	97	83	205
福島	23,061	2,321	1,095	2,127	2,081	2,309
	1,850,882	107,579	94,014	218,700	176,062	294,278
	80	46	86	103	85	127
北海道	80					20
	15,012					6,480
	188					324
青森	110					
	11,880					
	108					
岩手	200					200
	6,480					6,480
	32					32
山形	260	20	20	40		
	50,760	2,592	2,160	12,744		
	195	130	108	319		

単位 上段：数量=本・鉢・個
 中断：金額=円
 下段：単価=円

9月	10月	11月	12月	1月	2月	3月
793	602	330				200
59,616	38,588	34,074				4,536
75	64	103				23
			520	218	348	115
			79,920	31,968	8,694	2,700
			154	147	25	23
			20	218	348	115
			36,720	31,968	8,694	2,700
			1,836	147	25	23
			500			
			43,200			
			86			
		26			50	
		2,246			10,800	
		86			216	
		26				
		2,246				
		86				
					50	
					10,800	
					216	
		50	155	240	455	325
		10,260	36,450	38,988	67,500	41,850
		205	235	162	148	129
		20		50	150	50
		2,160		1,080	1,620	540
		108		22	11	11
			15		5	15
			3,240		2,160	1,620
			216		432	108
			120	160	300	260
			12,690	28,836	63,720	39,690
			106	180	212	153
		30	20			
		8,100	20,520			
		270	1,026			
				30		
				9,072		
				302		
4,450	5,257	6,018	9,842	3,533	3,309	4,249
583,546	751,486	640,078	717,790	482,906	474,212	561,854
131	143	106	73	137	143	132
2,074	1,386	2,965	2,342	925	1,021	2,415
225,104	126,133	177,039	160,056	31,293	66,015	174,609
109	91	60	68	34	65	72
10	50					
3,240	5,292					
324	106					
	110					
	11,880					
	108					
					20	160
					1,728	31,536
					86	197

(1)切り花

品目別・出荷地	計	4月	5月	6月	7月	8月
その他切り枝	5,749	225		100	520	20
茨城	388,908	14,580		2,700	14,040	1,728
	68	65		27	27	86
栃木	795	40				
	203,418	8,100				
	256	203				
群馬	2,747	725		160	80	
	167,724	63,720		9,504	1,728	
	61	88		59	22	
埼玉	561			80		68
	53,136			6,912		25,488
	95			86		375
千葉	2,534		330	525	1,151	
	108,027		14,580	19,251	35,046	
	43		44	37	30	
東京	125		30	5		20
	18,360		4,860	3,780		3,888
	147		162	756		194
神奈川	3,248	124	310	540	738	150
	540,324	22,788	95,526	38,988	79,380	50,976
	166	184	308	72	108	340
山梨	615				600	
	15,120				13,500	
	25				23	
長野	102			102		
	23,220			23,220		
	228			228		
静岡	4,089	215	365	552	210	500
	260,712	15,876	19,494	24,354	15,984	27,216
	64	74	53	44	76	54
愛知	210			200	10	
	8,856			8,640	216	
	42			43	22	
兵庫	1,200	100	170	50	230	150
	77,760	6,480	11,016	3,240	14,904	9,720
	65	65	65	65	65	65
奈良	150					
	6,480					
	43					
高知	1,720		200		870	410
	79,704		9,720		42,282	19,926
	46		49		49	49
大分	2,350				100	2,250
	896,940				41,040	855,900
	382				410	380
沖縄	1,500	200	200	800	200	
	27,324	5,400	3,780	9,720	5,184	
	18	27	19	12	26	
アメリカ	3					
	30,780					
	10,260					
コロンビア	10,075	595	789	629	650	845
	1,786,990	102,816	146,707	116,467	112,320	146,016
	177	173	186	185	173	173
ベトナム	4,728	490	600	750	648	793
	816,998	84,672	103,680	129,600	111,974	137,030
	173	173	173	173	173	173
パキスタン	1,875	115	150	100	100	
	357,480	19,980	25,920	17,280	17,280	
	191	174	173	173	173	
ニュージーランド	677	185				48
	208,688	51,408				8,294
	308	278				173
オランダ	229		20	40		
	170,100		17,280	11,880		
	743		864	297		

単位 上段：数量=本・鉢・個
 中断：金額=円
 下段：単価=円

9月	10月	11月	12月	1月	2月	3月
140	334	330	3,650	310	10	110
12,528	98,928	16,902	211,140	11,448	2,160	2,754
89	296	51	58	37	216	25
			50	221	429	55
			10,800	104,976	67,122	12,420
			216	475	156	226
80	72	350	800	400		80
9,828	18,792	30,780	4,320	20,520		8,532
123	261	88	5	51		107
	3		400		10	
	3,888		8,640		8,208	
	1,296		22		821	
50	155		180		140	3
1,620	10,422		6,480		6,048	14,580
32	67		36		43	4,860
		40				30
		3,888				1,944
		97				65
335	740	113	173	6	3	16
27,000	93,204	26,028	29,970	29,160	14,580	32,724
81	126	230	173	4,860	4,860	2,045
15						
1,620						
108						
147	1,010	550	390	50	100	
37,098	46,872	28,458	30,996	9,180	5,184	
252	46	52	79	184	52	
100	50	50	150	50	50	50
6,480	3,240	3,240	9,720	3,240	3,240	3,240
65	65	65	65	65	65	65
		150				
		6,480				
		43				
			240			
			7,776			
			32			
				100		
				3,240		
				32		
		3				
		30,780				
		10,260				
400	898	1,132	997	1,032	1,252	856
69,120	155,174	212,047	172,282	186,862	214,510	152,669
173	173	187	173	181	171	178
899	100	100		199	49	100
155,347	17,280	17,280		34,387	8,467	17,280
173	173	173		173	173	173
200	200	145	450	240	75	100
34,560	34,560	56,160	57,510	48,600	28,350	17,280
173	173	387	128	203	378	173
			20		150	274
			8,100		48,600	92,286
			405		324	337
	149	20				
	125,820	15,120				
	844	756				

(1)切り花

品目別・出荷地	計	4月	5月	6月	7月	8月
その他切り枝	70					
イスラエル	15,876					
	227					

単位 上段：数量=本・鉢・個
 中断：金額=円
 下段：単価=円

9月	10月	11月	12月	1月	2月	3月
		70				
		15,876				
		227				

(2)鉢物

品目別・出荷地	計	4月	5月	6月	7月	8月
ポリアンサス (鉢)	2,893					
合 計	259,621					
平均単価	90					
福島	2,798 237,319 85					
栃木	55 8,910 162					
東京	40 13,392 335					
サイネリヤ (鉢)	6,432	15				
合 計	1,456,315	4,860				
平均単価	226	324				
福島	4,388 873,158 199					
茨城	252 29,678 118					
栃木	1,768 548,942 310	15 4,860 324				
東京	24 4,536 189					
その他プリムラ (鉢)	1,336	102				
合 計	239,350	26,028				
平均単価	179	255				
福島	250 11,340 45	6 972 162				
茨城	796 176,429 222	96 25,056 261				
栃木	232 33,113 143					
東京	58 18,468 318					
シクラメン (鉢)	9,400					
合 計	4,848,887					
平均単価	516					
福島	3,205 2,213,190 691					
山形	79 15,768 200					
茨城	2,206 630,385 286					
栃木	3,850 1,894,504 492					
東京	60 95,040 1,584					
アザレア (鉢)	33					
合 計	8,435					
平均単価	256					
東京	33 8,435 256					

単位 上段：数量=本・鉢・個
 中絶：金額=円
 下段：単価=円

9月	10月	11月	12月	1月	2月	3月
		300	619	1,088	886	
		31,104	75,136	80,633	72,749	
		104	121	74	82	
		300	564	1,088	846	
		31,104	66,226	80,633	59,357	
		104	117	74	70	
			55			
			8,910			
			162			
					40	
					13,392	
					335	
			24	922	1,694	3,777
			4,536	215,438	238,464	993,017
			189	234	141	263
				598	1,540	2,250
				167,746	207,252	498,161
				281	135	221
				108	72	72
				16,718	5,832	7,128
				155	81	99
				216	82	1,455
				30,974	25,380	487,728
				143	310	335
			24			
			4,536			
			189			
			204	330	350	350
			26,568	54,886	36,288	95,580
			130	166	104	273
			72		112	60
			5,184		3,672	1,512
			72		33	25
			72	212	144	272
			11,664	38,578	13,867	87,264
			162	182	96	321
			60	94	78	
			9,720	9,828	13,565	
			162	105	174	
				24	16	18
				6,480	5,184	6,804
				270	324	378
267	1,869	4,003	3,261			
48,794	470,513	1,882,980	2,446,600			
183	252	470	750			
105	700	1,048	1,352			
23,328	167,076	639,792	1,382,994			
222	239	610	1,023			
		79				
		15,768				
		200				
162	524	1,082	438			
25,466	82,728	395,183	127,008			
157	158	365	290			
	645	1,759	1,446			
	220,709	745,297	928,498			
	342	424	642			
		35	25			
		86,940	8,100			
		2,484	324			
				22	11	
				4,277	4,158	
				194	378	
				22	11	
				4,277	4,158	
				194	378	

(2)鉢物

品目別・出荷地	計	4月	5月	6月	7月	8月
ベコニア(鉢)	3,103	639	1,541	255	104	72
合計	712,973	55,512	286,837	93,863	27,270	26,309
平均単価	230	87	186	368	262	365
福島	796	578	90	23	42	12
	49,291	20,196	6,286	5,141	7,074	389
	62	35	70	224	168	32
山形	1,008		1,008			
	25,402		25,402			
	25		25			
茨城	805	8	108	196	54	60
	365,418	2,592	62,424	72,522	18,468	25,920
	454	324	578	370	342	432
栃木	12			12		
	3,240			3,240		
	270			270		
東京	167	53	20	24	8	
	88,668	32,724	11,772	12,960	1,728	
	531	617	589	540	216	
愛知	315		315			
	180,954		180,954			
	574		574			
ポインセチア(鉢)	2,350					
合計	971,060					
平均単価	413					
福島	575					
	289,354					
	503					
青森	360					
	15,509					
	43					
茨城	1,142					
	552,744					
	484					
埼玉	8					
	9,612					
	1,202					
千葉	123					
	61,074					
	497					
東京	142					
	42,768					
	301					
あじさい(鉢)	1,765	255	1,417	24	36	
合計	1,580,688	157,356	1,369,224	15,984	11,016	
平均単価	896	617	966	666	306	
福島	12		12			
	3,240		3,240			
	270		270			
茨城	1,540	153	1,327	24	36	
	1,304,208	55,728	1,221,480	15,984	11,016	
	847	364	920	666	306	
埼玉	58		58			
	104,436		104,436			
	1,801		1,801			
東京	155	102	20			
	168,804	101,628	40,068			
	1,089	996	2,003			
菊(鉢)	371					
合計	141,070					
平均単価	380					
福島	71					
	8,608					
	121					
茨城	183					
	90,018					
	492					

単位 上段：数量=本・鉢・個
 中断：金額=円
 下段：単価=円

9月	10月	11月	12月	1月	2月	3月
36 16,308 453	47 12,906 275		10 4,320 432	19 6,804 358	123 52,812 429	257 130,032 506
10 540 54	41 9,666 236					
18 7,128 396					123 52,812 429	238 123,552 519
8 8,640 1,080	6 3,240 540		10 4,320 432	19 6,804 358		19 6,480 341
24 7,776 324	219 73,991 338	1,168 504,425 432	939 384,869 410			
		283 121,738 430	292 167,616 574			
	48 3,629 76	48 4,147 86	264 7,733 29			
24 7,776 324	60 22,032 367	685 326,376 476	373 196,560 527			
		8 9,612 1,202				
	95 41,418 436	28 19,656 702				
	16 6,912 432	116 22,896 197	10 12,960 1,296			
					20 16,740 837	13 10,368 798
					20 16,740 837	13 10,368 798
45 17,010 378	231 100,764 436	95 23,296 245				
		71 8,608 121				
45 17,010 378	114 58,320 512	24 14,688 612				

(2)鉢物

品目別・出荷地	計	4月	5月	6月	7月	8月
菊（鉢）	117					
栃木	42,444					
	363					
シャコバ（鉢）	239					10
合計	58,266					5,940
平均単価	244					594
茨城	178					
	34,506					
	194					
東京	61					10
	23,760					5,940
	390					594
ホクシャ（鉢）	42				42	
合計	8,748				8,748	
平均単価	208				208	
茨城	42				42	
	8,748				8,748	
	208				208	
カーネーション（鉢）	4,588	405		4,183		
合計	2,670,872	206,042		2,464,830		
平均単価	582	509		589		
福島	3,178	220		2,958		
	2,194,992	157,248		2,037,744		
	691	715		689		
山形	429			429		
	208,494			208,494		
	486			486		
茨城	981	185		796		
	267,386	48,794		218,592		
	273	264		275		
カランコエ（鉢）	1,400	50			74	61
合計	356,940	22,140			10,800	28,512
平均単価	255	443			146	467
福島	64	45				
	23,112	21,060				
	361	468				
青森	30				30	
	1,296				1,296	
	43				43	
茨城	812	5				
	190,631	1,080				
	235	216				
東京	296					50
	116,478					26,730
	394					535
岐阜	198				44	11
	25,423				9,504	1,782
	128				216	162
ゼラニウム（鉢）	694	42		432		
合計	112,104	22,356		22,032		
平均単価	162	532		51		
福島	18	18				
	8,748	8,748				
	486	486				
茨城	582			432		
	63,720			22,032		
	109			51		
東京	94	24				
	39,636	13,608				
	422	567				
日日草（鉢）	370			216	144	
合計	28,037			12,701	7,776	
平均単価	76			59	54	
福島	10					
	7,560					
	756					

(2)鉢物

品目別・出荷地	計	4月	5月	6月	7月	8月
日日草（鉢）	360		216	144		
栃木	20,477		12,701	7,776		
	57		59	54		
葉ぼたん（鉢）	4,706					
合計	560,574					
平均単価	119					
	2,682					
福島	403,304					
	150					
	1,296					
茨城	81,389					
	63					
	528					
栃木	35,381					
	67					
	200					
埼玉	40,500					
	203					
ラナンキュラス（鉢）	219	162				
合計	27,670	14,386				
平均単価	126	89				
	219	162				
茨城	27,670	14,386				
	126	89				
ルピナス（鉢）	56	56				
合計	19,872	19,872				
平均単価	355	355				
	16	16				
福島	6,912	6,912				
	432	432				
	40	40				
茨城	12,960	12,960				
	324	324				
キカラ（鉢）	261	39	222			
合計	303,588	34,020	269,568			
平均単価	1,163	872	1,214			
	222	18	204			
茨城	279,936	23,328	256,608			
	1,261	1,296	1,258			
	33	15	18			
千葉	15,876	2,916	12,960			
	481	194	720			
	6	6				
東京	7,776	7,776				
	1,296	1,296				
バラ（鉢）	2,743	79	621	227	168	90
合計	607,046	26,244	396,900	40,349	14,418	8,748
平均単価	221	332	639	178	86	97
	2,148	30	210	198	168	90
青森	173,858	4,860	26,568	15,293	14,418	8,748
	81	162	127	77	86	97
	240		240			
茨城	66,960		66,960			
	279		279			
	200		171	29		
埼玉	328,428		303,372	25,056		
	1,642		1,774	864		
	95	49				
東京	28,080	21,384				
	296	436				
	60					
静岡	9,720					
	162					
しゃくやく（鉢）	24	24				
合計	25,920	25,920				
平均単価	1,080	1,080				

(2)鉢物

品目別・出荷地	計	4月	5月	6月	7月	8月
しゃくやく (鉢)	24	24				
東京	25,920	25,920				
	1,080	1,080				
ペラゴニューム (鉢)	510	216				
合計	203,537	92,016				
平均単価	399	426				
福島	144	144				
	57,672	57,672				
	401	401				
茨城	138					
	38,621					
	280					
栃木	228	72				
	107,244	34,344				
	470	477				
ジャスミン (鉢)	94	22			22	
合計	28,134	5,940			8,316	
平均単価	299	270			378	
茨城	18					
	2,430					
	135					
東京	76	22			22	
	25,704	5,940			8,316	
	338	270			378	
デブラデニア (鉢)	22	22				
合計	5,940	5,940				
平均単価	270	270				
東京	22	22				
	5,940	5,940				
	270	270				
鉄線 (鉢)	188	45	77			
合計	150,120	49,140	62,100			
平均単価	799	1,092	806			
福島	96	19	77			
	76,032	13,932	62,100			
	792	733	806			
茨城	54					
	29,160					
	540					
栃木	21	21				
	29,808	29,808				
	1,419	1,419				
東京	17	5				
	15,120	5,400				
	889	1,080				
山野草 (鉢)	12					
合計	1,944					
平均単価	162					
東京	12					
	1,944					
	162					
ハイビスカス (鉢)	983	120	235	526		102
合計	411,372	64,800	107,892	210,816		27,864
平均単価	418	540	459	401		273
茨城	43		9	34		
	26,676		6,804	19,872		
	620		756	584		
栃木	384		72	252		60
	104,328		20,088	68,688		15,552
	272		279	273		259
千葉	400	120	138	142		
	208,872	64,800	73,224	70,848		
	522	540	531	499		
東京	156		16	98		42
	71,496		7,776	51,408		12,312
	458		486	525		293

(2)鉢物

品目別・出荷地	計	4月	5月	6月	7月	8月
君子蘭（鉢）	50					
合計	45,360					
平均単価	907					
福島	5 2,700 540					
茨城	45 42,660 948					
コチョウラン（鉢）	4,224	347	741	292	294	612
合計	24,860,261	1,828,343	3,002,162	1,861,056	2,439,320	4,363,556
平均単価	5,885	5,269	4,052	6,373	8,297	7,130
福島	1 -88,560 -88,560		0 -21,600 0	0 -24,840 0		
茨城	1,328 7,858,296 5,917	96 620,244 6,461	139 880,092 6,332	113 698,220 6,179	107 698,760 6,530	210 1,459,620 6,951
埼玉	801 9,395,525 11,730	45 578,567 12,857	82 897,620 10,947	60 776,412 12,940	76 1,100,606 14,482	242 2,341,904 9,677
東京	812 4,485,132 5,524	92 367,308 3,992	130 492,264 3,787	19 216,540 11,397	19 226,800 11,937	82 293,328 3,577
神奈川	29 373,140 12,867		1 21,600 21,600	1 22,680 22,680	16 198,180 12,386	8 95,040 11,880
静岡	1,253 2,836,728 2,264	114 262,224 2,300	389 732,186 1,882	99 172,044 1,738	76 214,974 2,829	70 173,664 2,481
シンビジューム（鉢）	1,122	40				
合計	3,412,476	81,648				
平均単価	3,041	2,041				
福島	0 -2,700 0					
茨城	4 27,540 6,885					
栃木	618 1,494,396 2,418	38 77,760 2,046				
埼玉	6 38,880 6,480					
東京	489 1,773,360 3,627	2 3,888 1,944				
長野	5 81,000 16,200					
その他ラン（鉢）	700	32	4	1	2	
合計	551,772	52,272	28,296	5,400	11,880	
平均単価	788	1,634	7,074	5,400	5,940	
埼玉	4 28,296 7,074		4 28,296 7,074			
東京	267 289,872 1,086	32 52,272 1,634		1 5,400 5,400	2 11,880 5,940	
静岡	429 233,604 545					
アナス（鉢）	487	55	30	49	143	42
合計	1,505,088	171,612	97,200	161,676	491,940	121,176
平均単価	3,091	3,120	3,240	3,300	3,440	2,885

上段：数量=本・鉢・個
 中斷：金額=円
 下段：単価=円

9月	10月	11月	12月	1月	2月	3月
5					45	
5,400					39,960	
1,080					888	
					5	
					2,700	
					540	
5					40	
5,400					37,260	
1,080					932	
295	347	365	231	196	190	314
1,607,699	1,896,415	1,863,227	1,422,803	1,474,751	1,257,444	1,843,484
5,450	5,465	5,105	6,159	7,524	6,618	5,871
	0	0		0	0	1
	-21,600	-5,400		-25,920	-3,240	14,040
	0	0		0	0	14,040
89	112	106	77	77	72	130
459,000	565,488	594,864	413,964	455,328	364,716	648,000
5,157	5,049	5,612	5,376	5,913	5,066	4,985
64	65	31	34	40	33	29
788,411	708,091	386,327	514,739	505,667	463,860	333,320
12,319	10,894	12,462	15,139	12,642	14,056	11,494
52	84	116	43	71	39	65
161,784	387,612	607,932	366,120	508,788	272,268	584,388
3,111	4,614	5,241	8,514	7,166	6,981	8,991
		2				1
		22,680				12,960
		11,340				12,960
90	86	110	77	8	46	88
198,504	256,824	256,824	127,980	30,888	159,840	250,776
2,206	2,986	2,335	1,662	3,861	3,475	2,850
	46	261	435	114	157	69
	101,736	764,316	1,519,128	328,860	468,504	148,284
	2,212	2,928	3,492	2,885	2,984	2,149
			0			
			-2,700			
			0			
			4			
			27,540			
			6,885			
	37	178	127	74	99	65
	60,156	422,280	379,944	199,260	219,672	135,324
	1,626	2,372	2,992	2,693	2,219	2,082
	4		2			
	27,000		11,880			
	6,750		5,940			
	5	83	297	40	58	4
	14,580	342,036	1,021,464	129,600	248,832	12,960
	2,916	4,121	3,439	3,240	4,290	3,240
			5			
			81,000			
			16,200			
		24	102	157	334	44
		5,184	49,140	90,180	237,276	72,144
		216	482	574	710	1,640
		24	72	26	84	26
		5,184	32,400	26,676	100,116	55,944
		216	450	1,026	1,192	2,152
			30	131	250	18
			16,740	63,504	137,160	16,200
			558	485	549	900
17	13	93			29	16
43,740	45,576	238,248			88,560	45,360
2,573	3,506	2,562			3,054	2,835

(2)鉢物

品目別・出荷地	計	4月	5月	6月	7月	8月
アナナス（鉢）	405	36	26	31	122	26
千葉	1,283,472	119,772	86,400	112,644	432,972	79,272
	3,169	3,327	3,323	3,634	3,549	3,049
東京	82	19	4	18	21	16
	221,616	51,840	10,800	49,032	58,968	41,904
	2,703	2,728	2,700	2,724	2,808	2,619
スパッティフィラン（鉢）	96	12	30	49	5	
合計	93,420	12,960	19,440	54,540	6,480	
平均単価	973	1,080	648	1,113	1,296	
東京	96	12	30	49	5	
	93,420	12,960	19,440	54,540	6,480	
	973	1,080	648	1,113	1,296	
アロエ（鉢）	2	2				
合計	1,512	1,512				
平均単価	756	756				
岐阜	2	2				
	1,512	1,512				
	756	756				
サボテン（鉢）	2,134	167	309	323	98	76
合計	404,644	27,378	49,864	38,437	11,448	11,880
平均単価	190	164	161	119	117	156
福島	408	80	84	48		40
	38,329	11,232	3,370	2,074		2,160
	94	140	40	43		54
岐阜	1,658	87	225	275	98	36
	355,082	16,146	46,494	36,364	11,448	9,720
	214	186	207	132	117	270
静岡	48					
	6,480					
	135					
愛知	20					
	4,752					
	238					
デヘン（鉢）	388	24			92	136
合計	118,282	3,888			36,677	51,019
平均単価	305	162			399	375
茨城	364				92	136
	114,394				36,677	51,019
	314				399	375
東京	24	24				
	3,888	3,888				
	162	162				
その他鉢物	42,927	9,140	7,653	3,233	3,757	1,299
合計	9,511,366	1,920,629	1,176,595	942,203	819,288	438,804
平均単価	222	210	154	291	218	338
福島	14,881	2,066	2,099	1,241	2,280	312
	2,162,970	355,266	223,960	285,660	322,888	47,498
	145	172	107	230	142	152
青森	142	6				
	21,060	3,240				
	148	540				
山形	906	225	341		6	
	142,862	21,384	59,249		1,944	
	158	95	174		324	
茨城	9,337	2,389	1,484	1,320	846	669
	2,204,042	364,975	262,181	317,984	306,374	231,466
	236	153	177	241	362	346
栃木	4,145	1,199	903	338	110	
	949,082	269,644	210,200	125,258	25,963	
	229	225	233	371	236	
埼玉	153	77	61			
	281,707	155,131	26,136			
	1,841	2,015	428			
千葉	110	5	16			
	57,888	5,184	8,208			
	526	1,037	513			

単位 上段：数量=本・鉢・個
 中断：金額=円
 下段：単価=円

9月	10月	11月	12月	1月	2月	3月
15 38,988 2,599	13 45,576 3,506	93 238,248 2,562			29 88,560 3,054	14 41,040 2,931
2 4,752 2,376						2 4,320 2,160
276 104,004 377	92 8,964 97	228 61,366 269	55 17,550 319	218 32,767 150	172 25,974 151	120 15,012 125
50 2,970 59				62 14,580 235	20 648 32	24 1,296 54
226 101,034 447	92 8,964 97	160 50,134 313	55 17,550 319	156 18,187 117	152 25,326 167	96 13,716 143
		48 6,480 135				
		20 4,752 238				
108 23,760 220	28 2,938 105					
108 23,760 220	28 2,938 105					
1,925 425,293 221	2,654 778,561 293	2,153 636,800 296	3,984 863,536 217	1,629 411,869 253	2,342 462,596 198	3,158 635,191 201
531 70,092 132	606 79,132 131	361 42,908 119	2,876 414,472 144	241 45,684 190	1,001 148,511 148	1,267 126,900 100
2 1,080 540	68 10,584 156			6 972 162		60 5,184 86
		138 43,999 319				196 16,286 83
380 107,644 283	354 111,240 314	252 105,484 419	48 17,982 375	233 82,080 352	681 114,048 167	681 182,585 268
	683 128,984 189	306 42,152 138		96 20,930 218	168 29,095 173	342 96,854 283
	3 27,648 9,216	2 27,000 13,500	8 41,040 5,130			2 4,752 2,376
	77 37,800 491				12 6,696 558	

(2)鉢物

品目別・出荷地	計	4月	5月	6月	7月	8月
その他鉢物	6,471	639	391	266	361	306
東京	2,425,680	273,143	156,881	171,612	132,365	156,600
	375	427	401	645	367	512
神奈川	47					
	61,560					
	1,310					
岐阜	355	21		24		
	108,238	10,854		8,424		
	305	517		351		
静岡	869	22	300	44	154	12
	253,379	47,520	80,352	33,264	29,754	3,240
	292	2,160	268	756	193	270
愛知	5,511	2,491	2,058			
	842,897	414,288	149,429			
	153	166	73			

上段：数量=本・鉢・個
 中断：金額=円
 下段：単価=円

9月	10月	11月	12月	1月	2月	3月
490	673	633	922	971	388	431
150,466	259,837	247,644	350,946	244,955	144,806	136,426
307	386	391	381	252	373	317
12	30	5				
648	55,512	5,400				
54	1,850	1,080				
24			62	70	39	115
6,480			15,768	12,064	11,772	42,876
270			254	172	302	373
12	8	252	12			53
3,240	2,160	42,293	3,888		7,668	
270	270	168	324		145	
474	152	204	56	12		64
85,644	65,664	79,920	19,440	5,184		23,328
181	432	392	347	432		365

(3)その他

品目別・出荷地	計	4月	5月	6月	7月	8月
アレカヤシ (観)	70	11	5	5	9	3
合 計	334,238	45,360	15,422	19,440	43,200	14,580
平均単価	4,775	4,124	3,084	3,888	4,800	4,860
福島	0					
	7,560					
	0					
埼玉	24		1			
	126,878		6,242			
	5,287		6,242			
東京	39	11	4	2	8	3
	171,180	45,360	9,180	8,100	38,880	14,580
	4,389	4,124	2,295	4,050	4,860	4,860
静岡	7			3	1	
	28,620			11,340	4,320	
	4,089			3,780	4,320	
その他ヤシ (観)	11	6				
合 計	53,028	27,648				
平均単価	4,821	4,608				
福島	1					
	8,640					
	8,640					
茨城	1					
	5,400					
	5,400					
東京	9	6				
	38,988	27,648				
	4,332	4,608				
アジアタム (観)	18	18				
合 計	2,527	2,527				
平均単価	140	140				
東京	18	18				
	2,527	2,527				
	140	140				
竹 (観)	47	2	3	3	11	1
合 計	287,582	17,820	22,442	23,760	51,300	6,480
平均単価	6,119	8,910	7,481	7,920	4,664	6,480
福島	6				6	
	11,340				11,340	
	1,890				1,890	
埼玉	1		1			
	6,242		6,242			
	6,242		6,242			
東京	22	2	2	3	4	
	149,580	17,820	16,200	23,760	31,320	
	6,799	8,910	8,100	7,920	7,830	
静岡	18				1	1
	120,420				8,640	6,480
	6,690				8,640	6,480
ガジュマル (観)	18					
合 計	17,388					
平均単価	966					
東京	2					
	7,020					
	3,510					
岐阜	16					
	10,368					
	648					
ベンジャミン (観)	15	7	4	3		
合 計	69,660	30,240	25,380	6,480		
平均単価	4,644	4,320	6,345	2,160		
埼玉	1	1				
	5,400	5,400				
	5,400	5,400				
東京	14	6	4	3		
	64,260	24,840	25,380	6,480		
	4,590	4,140	6,345	2,160		

単位 上段：数量=本・鉢・個
 中断：金額=円
 下段：単価=円

9月	10月	11月	12月	1月	2月	3月
8 38,880 4,860	13 61,560 4,735	6 29,160 4,860			3 16,200 5,400	7 50,436 7,205
	0 7,560 0					
	10 41,040 4,104	6 29,160 4,860				7 50,436 7,205
8 38,880 4,860					3 16,200 5,400	
	3 12,960 4,320					
1 5,400 5,400	1 3,780 3,780	2 7,560 3,780		1 8,640 8,640		
				1 8,640 8,640		
1 5,400 5,400						
	1 3,780 3,780	2 7,560 3,780				
6 38,880 6,480	5 33,480 6,696	6 29,700 4,950	2 8,100 4,050	4 22,140 5,535	2 20,520 10,260	2 12,960 6,480
2 15,120 7,560		3 12,960 4,320	1 2,160 2,160	2 10,800 5,400	1 6,480 6,480	2 12,960 6,480
4 23,760 5,940	5 33,480 6,696	3 16,740 5,580	1 5,940 5,940	2 11,340 5,670	1 14,040 14,040	
						18 17,388 966
						2 7,020 3,510
						16 10,368 648
						1 7,560 7,560
						1 7,560 7,560

(3)その他

品目別・出荷地	計	4月	5月	6月	7月	8月
ホンコンカボック (観)	175	56	23	55	10	24
合計	187,488	39,744	19,656	67,284	22,572	10,692
平均単価	1,071	710	855	1,223	2,257	446
茨城	132	54	18	36		24
	65,772	31,104	7,776	16,200		10,692
	498	576	432	450		446
東京	25	2	5	6	5	
	65,340	8,640	11,880	7,560	9,720	
	2,614	4,320	2,376	1,260	1,944	
静岡	18			13	5	
	56,376			43,524	12,852	
	3,132			3,348	2,570	
その他ゴム (観)	16		3	3	1	
合計	70,740		14,580	16,200	2,700	
平均単価	4,421		4,860	5,400	2,700	
茨城	4		3			
	18,900		14,580			
	4,725		4,860			
東京	9			3		
	37,260			16,200		
	4,140			5,400		
静岡	3				1	
	14,580				2,700	
	4,860				2,700	
ポトス (観)	833	98	90	128	104	204
合計	500,234	52,488	42,768	77,652	40,608	99,252
平均単価	601	536	475	607	390	487
福島	48					
	5,616					
	117					
青森	108					96
	6,480					5,184
	60					54
茨城	616	66	90	126	104	102
	283,802	36,936	42,768	64,152	40,608	51,948
	461	560	475	509	390	509
東京	61	32		2		6
	204,336	15,552		13,500		42,120
	3,350	486		6,750		7,020
その他ツタ (観)	152		36	104		
合計	7,387		3,888	2,851		
平均単価	49		108	27		
青森	60			48		
	1,685			1,037		
	28			22		
茨城	56			56		
	1,814			1,814		
	32			32		
東京	36		36			
	3,888		3,888			
	108		108			
ドラセナ (観)	47	15				
合計	170,046	31,266				
平均単価	3,618	2,084				
茨城	3					
	13,500					
	4,500					
埼玉	15	15				
	31,266	31,266				
	2,084	2,084				
東京	29					
	125,280					
	4,320					
その他観葉植物	2,191	362	467	153	197	109
合計	3,092,045	440,813	405,691	416,340	298,982	184,032
平均単価	1,411	1,218	869	2,721	1,518	1,688

単位 上段：数量=本・鉢・個
 中断：金額=円
 下段：単価=円

9月	10月	11月	12月	1月	2月	3月
2 8,640 4,320			2 10,800 5,400		3 8,100 2,700	
2 8,640 4,320			2 10,800 5,400		3 8,100 2,700	
1 4,320 4,320	3 10,800 3,600				3 17,820 5,940	2 4,320 2,160
1 4,320 4,320						
	3 10,800 3,600				1 5,940 5,940	2 4,320 2,160
					2 11,880 5,940	
113 68,256 604	8 1,728 216	46 11,664 254	8 432 54	6 6,026 1,004	5 30,564 6,113	23 68,796 2,991
		40 5,184 130	8 432 54			
						12 1,296 108
108 33,156 307	8 1,728 216	6 6,480 1,080		6 6,026 1,004		
5 35,100 7,020					5 30,564 6,113	11 67,500 6,136
		12 648 54				
		12 648 54				
3 13,500 4,500	14 57,240 4,089			2 13,500 6,750	1 4,860 4,860	12 49,680 4,140
3 13,500 4,500						
	14 57,240 4,089			2 13,500 6,750	1 4,860 4,860	12 49,680 4,140
121 239,339 1,978	122 308,988 2,533	215 251,424 1,169	113 168,156 1,488	112 112,925 1,008	170 177,336 1,043	50 88,020 1,760

(3)その他

品目別・出荷地	計	4月	5月	6月	7月	8月
その他観葉植物	59	8			24	
福島	53,681	14,580			13,171	
	910	1,823			549	
青森	78 4,925 63					
茨城	259 153,252 592	102 48,600 476	108 42,444 393	8 7,776 972		18 6,804 378
埼玉	236 75,298 319	28 27,886 996	206 32,508			
千葉	20 10,800 540	8 5,184 648	4 1,728 432	4 1,728 432		
東京	905 1,643,695 1,816	154 255,636 1,660	90 223,927 2,488	104 264,060 2,539	76 123,228 1,621	39 102,600 2,631
岐阜	327 258,163 789	18 11,880 660	24 11,124 464	1 6,480 6,480	62 38,923 628	34 18,792 553
静岡	307 892,231 2,906	44 77,047 1,751	35 93,960 2,685	36 136,296 3,786	35 123,660 3,533	18 55,836 3,102
松(庭)	31,051					20
合計	5,248,476					6,480
平均単価	169					324
福島	1,043 2,718,630 2,607					
茨城	28,765 2,269,782 79					20 6,480 324
埼玉	5 5,400 1,080					
千葉	898 206,388 230					
静岡	340 48,276 142					
その他花木庭木	38,626	107	37	3		
合計	4,840,668	94,716	40,500	11,340		
平均単価	125	885	1,095	3,780		
福島	9,997 995,004 100		20 9,720 486			
茨城	19,792 2,236,680 113	12 7,776 648				
埼玉	124 154,980 1,250	95 86,940 915	17 30,780 1,811	3 11,340 3,780		
千葉	8,660 1,386,288 160					
東京	53 67,716 1,278					
デージー(苗)	120					
合計	3,110					
平均単価	26					
山形	72 1,555 22					

上段：数量=本・鉢・個
 中斷：金額=円
 下段：単価=円

9月	10月	11月	12月	1月	2月	3月
27 33,491 1,240		0 -7,560 0				
				54 2,333 43	24 2,592 108	
10 19,440 1,944	13 28,188 2,168					
	2 14,904 7,452					
						4 2,160 540
32 44,388 1,387	74 180,900 2,445	126 129,816 1,030	67 124,200 1,854	37 61,128 1,652	81 80,352 992	25 53,460 2,138
23 29,808 1,296	20 41,040 2,052	71 68,364 963	36 9,936 276	7 5,184 741	30 14,472 482	1 2,160 2,160
29 112,212 3,869	13 43,956 3,381	18 60,804 3,378	10 34,020 3,402	14 44,280 3,163	35 79,920 2,283	20 30,240 1,512
			31,025 5,222,556 168	1 14,040 14,040	5 5,400 1,080	
			1,042 2,704,590 2,596	1 14,040 14,040		
			28,745 2,263,302 79			
					5 5,400 1,080	
			898 206,388 230			
			340 48,276 142			
		38 62,208 1,637	38,433 4,610,844 120		1 4,860 4,860	7 16,200 2,314
			9,977 985,284 99			
			19,780 2,228,904 113			
	2 9,720 4,860					7 16,200 2,314
			8,660 1,386,288 160			
		36 52,488 1,458	16 10,368 648		1 4,860 4,860	
				72 1,555 22		48 1,555 32
				72 1,555 22		

(3)その他

品目別・出荷地	計	4月	5月	6月	7月	8月
デージー（苗）	48					
栃木	1,555					
	32					
マリーゴールド（苗）	8,592	2,064	4,452	1,344	556	80
合計	391,090	81,648	198,677	71,280	28,123	1,512
平均単価	46	40	45	53	51	19
福島	3,440	1,848	1,512			80
	129,168	66,874	60,782			1,512
	38	36	40			19
山形	2,004	72	1,620		312	
	101,088	3,888	80,352		16,848	
	50	54	50		54	
茨城	2,736		1,128	1,344	216	
	134,266		47,434	71,280	10,368	
	49		42	53	48	
栃木	364	144	192		28	
	21,902	10,886	10,109		907	
	60	76	53		32	
東京	48					
	4,666					
	97					
サルビア（苗）	5,145		3,305	592	1,248	
合計	215,627		139,293	27,734	48,600	
平均単価	42		42	47	39	
福島	1,584		1,344	96	144	
	55,102		43,438	5,702	5,962	
	35		32	59	41	
山形	264		264			
	15,941		15,941			
	60		60			
茨城	1,912		852	280	780	
	72,878		36,331	9,979	26,568	
	38		43	36	34	
栃木	1,385		845	216	324	
	71,707		43,583	12,053	16,070	
	52		52	56	50	
パンジー（苗）	19,660					
合計	967,529					
平均単価	49					
福島	7,800					
	433,901					
	56					
山形	3,192					
	128,606					
	40					
茨城	7,540					
	350,978					
	47					
栃木	912					
	38,102					
	42					
千葉	168					
	11,794					
	70					
東京	48					
	4,147					
	86					
アサガオ（苗）	324		260	24	40	
合計	37,973		27,605	3,888	6,480	
平均単価	117		106	162	162	
福島	176		112	24	40	
	13,997		3,629	3,888	6,480	
	80		32	162	162	
栃木	148		148			
	23,976		23,976			
	162		162			

(3)その他

品目別・出荷地	計	4月	5月	6月	7月	8月
ベコニア(苗)	7,880	668	3,780	1,704	1,400	288
合計	309,269	33,221	152,280	81,907	34,430	4,406
平均単価	39	50	40	48	25	15
福島	2,952 113,400 38		1,704 51,581 30	1,152 58,061 50	96 3,758 39	
山形	1,260 39,528 31	48 3,110 65	312 14,256 46		612 17,755 29	288 4,406 15
茨城	2,824 116,770 41	380 17,928 47	1,656 81,778 49	240 9,072 38	548 7,992 15	
栃木	804 36,547 45	240 12,182 51	108 4,666 43	312 14,774 47	144 4,925 34	
東京	40 3,024 76					
その他花苗	60,202	7,857	13,362	7,601	3,360	524
合計	3,505,810	492,253	858,190	482,058	104,328	29,333
平均単価	58	63	64	63	31	56
福島	20,755 1,041,358 50	5,033 241,823 48	4,707 169,970 36	2,953 148,986 50	736 22,442 30	148 3,758 25
青森	168 12,960 77		168 12,960 77			
山形	9,404 435,953 46	464 26,352 57	1,248 98,237 79	792 36,634 46	948 25,380 27	216 3,888 18
茨城	13,327 637,243 48	388 25,618 66	1,323 92,513 70	1,336 64,930 49	1,104 39,139 35	
栃木	12,908 975,953 76	1,944 195,437 101	5,564 427,226 77	2,476 220,061 89	572 17,366 30	
埼玉	260 60,739 234	28 3,024 108	208 49,507 238	24 8,208 342		
千葉	308 23,846 77			20 3,240 162		
東京	2,784 305,834 110					160 21,686 136
静岡	288 11,923 41		144 7,776 54			
野菜苗	8,491	2,099	5,604	364	280	
合計	533,488	187,715	316,073	17,431	6,048	
平均単価	63	89	56	48	22	
福島	5,415 392,936 73	1,907 178,643 94	3,108 201,766 65	120 6,480 54	280 6,048 22	
山形	204 5,962 29	120 4,147 35		84 1,814 22		
茨城	52 3,758 72			52 3,758 72		
栃木	2,656 118,130 44	72 4,925 68	2,476 107,827 44	108 5,378 50		
埼玉	20 6,480 324		20 6,480 324			

単位 上段：数量=本・鉢・個
 中断：金額=円
 下段：単価=円

9月	10月	11月	12月	1月	2月	3月
	40 3,024 76					
	40 3,024 76					
1,730 162,540 94	6,774 368,215 54	14,150 766,519 54	2,572 108,691 42	346 19,915 58	264 8,424 32	1,662 105,343 63
122 21,276 174	1,356 87,026 64	5,136 301,968 59	240 16,200 68	112 7,733 69	80 864 11	132 19,310 146
144 9,331 65	1,200 48,859 41	3,864 170,424 44	504 16,330 32	24 518 22		
240 12,442 52	3,228 154,224 48	3,800 170,986 45	1,140 42,919 38	120 2,592 22		648 31,882 49
	648 36,806 57	672 33,566 50	360 9,396 26	90 9,072 101	144 3,888 27	438 23,134 53
			288 20,606 72			
1,224 119,491 98	342 41,299 121	678 89,575 132	40 3,240 81		40 3,672 92	300 26,870 90
						144 4,147 29
144 6,221 43						

(3)その他

品目別・出荷地	計	4月	5月	6月	7月	8月
野菜苗	144					
神奈川	6,221					
	43					
苗木	1,188	390	319		88	
合計	254,470	133,758	52,931		11,664	
平均単価	214	343	166		133	
福島	421	159	178			
	36,320	17,334	16,027			
	86	109	90			
北海道	72					
	7,258					
	101					
茨城	127	31	24		72	
	30,024	13,824	12,312		3,888	
	236	446	513		54	
栃木	44		24			
	10,066		4,666			
	229		194			
埼玉	245	200	45			
	114,750	102,600	12,150			
	468	513	270			
東京	231				16	
	48,276				7,776	
	209				486	
静岡	48		48			
	7,776		7,776			
	162		162			
その他球根	8,571	200				
合計	502,718	21,600				
平均単価	59	108				
新潟	8,371					
	481,118					
	57					
静岡	200	200				
	21,600	21,600				
	108	108				

単位 上段：数量=本・鉢・個
 中断：金額=円
 下段：単価=円

9月	10月	11月	12月	1月	2月	3月
144 6,221 43						
	235 31,622 135		40 4,320 108			116 20,174 174
	84 2,959 35					
	72 7,258 101					
	20 5,400 270					
	59 16,006 271		40 4,320 108			116 20,174 174
	2,753 121,235 44	3,292 200,637 61	1,226 47,466 39		1,100 111,780 102	
	2,753 121,235 44	3,292 200,637 61	1,226 47,466 39		1,100 111,780 102	



メピカリ

市の魚「めひかり」の
イメージキャラクター