

第4 花 き 部

1 平成28年度概況

(1) 総取扱高

本年度の開市日数は255日、総取扱数量は9,631,484本/鉢/個で前年度対比は95.2%、総取扱金額は693,770,855円で前年度対比は98.4%であった。

一ヶ月平均取扱数量は802,624本/鉢/個で、最高は3月の1,320,806本/鉢/個、最低は1月の536,162本/鉢/個であった。

また、一日平均取扱数量は37,771本/鉢/個で、一日平均取扱金額は2,720,670円であった。

種別取扱数量では、切り花は9,330,126本で前年度対比95.3%、鉢物は108,610鉢で前年度対比90.5%、観葉植物は4,428鉢で前年度対比105.2%、花木・庭木は64,562鉢で前年度対比92.2%、苗物は118,101本で前年度対比94.7%、球根・種子は5,657個で前年度対比123.4%となっている。

また、種別取扱金額では、切り花は615,583,001円で前年度対比98.6%、鉢物は55,840,446円で前年度対比94.4%、観葉植物は6,439,035円で前年度対比110.8%、花木・庭木は9,220,521円で前年度対比100.9%、苗物は6,324,481円で前年度対比92.5%、球根・種子は363,371円で前年度対比146.4%となっている。

(2) 出荷地別取扱状況

順位	取扱数量		取扱金額	
	出荷地	割合	出荷地	割合
1	愛知	17.7	愛知	18.7
2	福島	11.5	福島	11.4
3	パキスタン	10.7	パキスタン	10.1
4	沖縄	8.4	茨城	8.8
5	コロンビア	7.4	コロンビア	5.9
6	茨城	7.3	沖縄	5.7
7	神奈川県	4.8	神奈川県	5.3
8	千葉	3.8	岩手	3.1
9	岩手	3.6	千葉	3.1
10	ベトナム	3.3	静岡	2.8
11	静岡	2.4	山形	2.6
12	東京	2.1	東京	2.5
13	長野	1.9	ベトナム	2.1
14	山形	1.7	埼玉	2.1
15	鹿児島	1.5	長野	1.6
	計	88.1	計	85.8

(3) 本・鉢・個あたりの平均単価

本年度の総平均単価は72円で前年度対比102.9%、種別にみると切り花は66円で前年度対比103.1%、鉢物は514円で前年度対比104.3%、観葉植物は1,454円で前年度対比105.3%、花木・庭木は143円で前年度対比110.0%、苗物は54円で前年度対比98.2%、球根・種子は64円で前年度対比118.5%となっている。

2 取扱

(1) 総括表

区分		合計	4月	5月	6月	7月	8月
開市日数		255日	22日	21日	21日	22日	23日
合計	年間取扱高	数量 9,631,484 金額 693,770,855 単価 72	数量 667,437 金額 47,496,467 単価 71	数量 656,988 金額 45,593,437 単価 69	数量 601,071 金額 40,235,195 単価 67	数量 662,234 金額 41,385,849 単価 62	数量 1,309,523 金額 91,317,574 単価 70
	一日平均取扱高	数量 37,771 金額 2,720,670	数量 30,338 金額 2,158,930	数量 31,285 金額 2,171,116	数量 28,622 金額 1,915,962	数量 30,102 金額 1,881,175	数量 56,936 金額 3,970,329
切り花		数量 9,330,126 金額 615,583,001 単価 66	数量 637,376 金額 40,264,787 単価 63	数量 608,978 金額 35,816,639 単価 59	数量 566,148 金額 34,086,442 単価 60	数量 652,155 金額 36,610,284 単価 56	数量 1,306,181 金額 87,584,653 単価 67
鉢物		数量 108,610 金額 55,840,446 単価 514	数量 13,099 金額 5,617,145 単価 429	数量 15,955 金額 7,366,097 単価 462	数量 12,625 金額 4,289,716 単価 340	数量 4,433 金額 3,466,411 単価 782	数量 3,020 金額 3,232,643 単価 1,070
観葉植物		数量 4,428 金額 6,439,035 単価 1,454	数量 595 金額 716,969 単価 1,205	数量 458 金額 781,769 単価 1,707	数量 464 金額 791,791 単価 1,706	数量 1,310 金額 1,147,608 単価 876	数量 243 金額 475,546 単価 1,957
花木・庭木		数量 64,562 金額 9,220,521 単価 143		数量 19 金額 38,880 単価 2,046		数量 2 金額 8,964 単価 4,482	数量 7 金額 20,844 単価 2,978
苗物		数量 118,101 金額 6,324,481 単価 54	数量 16,367 金額 897,566 単価 55	数量 31,378 金額 1,568,452 単価 50	数量 21,798 金額 1,061,737 単価 49	数量 4,334 金額 152,582 単価 35	数量 72 金額 3,888 単価 54
球根・種子		数量 5,657 金額 363,371 単価 64		数量 200 金額 21,600 単価 108	数量 36 金額 5,509 単価 153		
その他							

ア 月別取扱数量推移図

(万本)

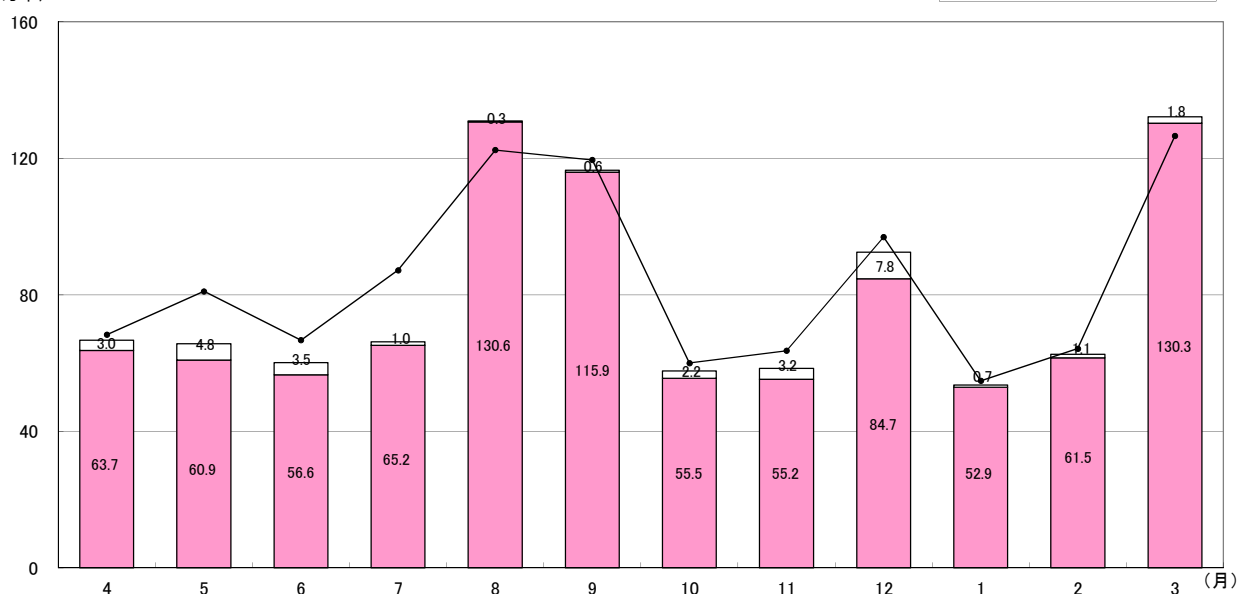

概況

単位：数量…本・鉢・個／金額・単価…円

9月	10月	11月	12月	1月	2月	3月
21日	22日	22日	20日	20日	19日	22日
1,165,086	576,998	584,517	925,117	536,162	625,545	1,320,806
77,319,683	53,374,473	47,881,202	73,420,308	39,276,275	40,336,309	96,134,083
66	93	82	79	73	64	73
55,480	26,227	26,569	46,256	26,808	32,923	60,037
3,681,890	2,426,112	2,176,418	3,671,015	1,963,814	2,122,964	4,369,731
1,159,093	554,500	552,349	846,795	529,086	614,634	1,302,831
73,805,784	48,472,819	39,138,413	58,088,683	36,163,261	36,842,013	88,709,223
64	87	71	69	68	60	68
3,428	7,080	13,544	9,794	5,120	7,837	12,675
2,842,949	3,480,385	7,215,404	6,115,317	2,859,538	2,883,578	6,471,263
829	492	533	624	559	368	511
270	313	251	111	53	111	249
495,990	538,401	390,636	115,236	158,436	200,426	626,227
1,837	1,720	1,556	1,038	2,989	1,806	2,515
15		7	62,315	11	2,171	15
9,072		6,588	8,772,127	14,364	335,642	14,040
605		941	141	1,306	155	936
2,280	12,563	17,233	4,856	1,892	792	4,536
165,888	698,998	1,049,976	281,038	80,676	74,650	289,030
73	56	61	58	43	94	64
	2,542	1,133	1,246			500
	183,870	80,185	47,907			24,300
	72	71	38			49

イ 月別取扱金額推移図

(千万円)

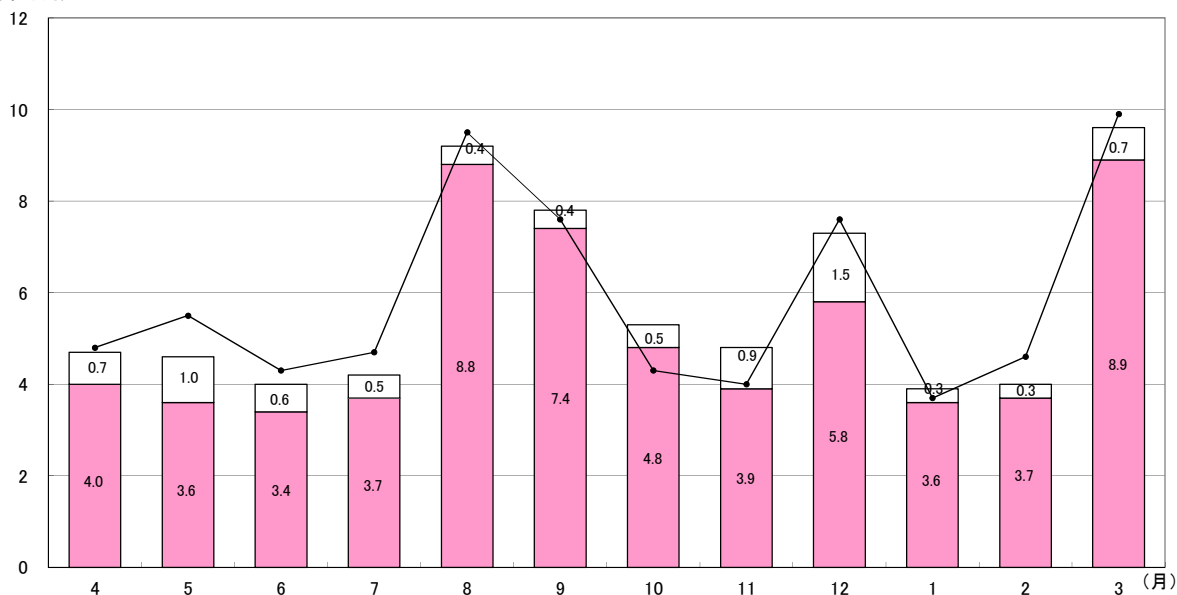

(2) 県内・県外別取扱高表

区 分		合 計	4 月	5 月	6 月	7 月	8 月	
合 計	数量	9,631,484	667,437	656,988	601,071	662,234	1,309,523	
	金額	693,770,855	47,496,467	45,593,437	40,235,195	41,385,849	91,317,574	
小 計	県 内	数量	1,106,227	28,363	59,370	56,304	144,717	340,770
		金額	78,857,158	3,361,279	5,470,535	4,412,200	7,784,915	17,056,559
	県 外	数量	8,525,257	639,074	597,618	544,767	517,517	968,753
		金額	614,913,697	44,135,188	40,122,902	35,822,995	33,600,934	74,261,015
切り花	県 内	数量	1,017,064	15,590	34,957	44,266	140,846	340,473
		金額	65,745,893	2,269,831	2,472,779	3,523,262	7,271,667	16,985,020
	県 外	数量	8,313,062	621,786	574,021	521,882	511,309	965,708
		金額	549,837,108	37,994,956	33,343,860	30,563,180	29,338,617	70,599,633
鉢 物	県 内	数量	31,374	3,510	5,617	2,988	1,422	296
		金額	7,711,276	666,814	2,235,136	489,272	298,404	63,439
	県 外	数量	77,236	9,589	10,338	9,637	3,011	2,724
		金額	48,129,170	4,950,331	5,130,961	3,800,444	3,168,007	3,169,204
観 葉 植 物	県 内	数量	456	0	0	136	223	1
		金額	273,347	0	0	54,745	136,004	8,100
	県 外	数量	3,972	595	458	328	1,087	242
		金額	6,165,688	716,969	781,769	737,046	1,011,604	467,446
花 木 庭 木	県 内	数量	2,476	0	0	0	0	0
		金額	2,657,610	0	0	0	0	0
	県 外	数量	62,086	0	19	0	2	7
		金額	6,562,911	0	38,880	0	8,964	20,844
苗 物	県 内	数量	54,821	9,263	18,796	8,878	2,226	0
		金額	2,463,523	424,634	762,620	339,412	78,840	0
	県 外	数量	63,280	7,104	12,582	12,920	2,108	72
		金額	3,860,958	472,932	805,832	722,325	73,742	3,888
球 根 種 子	県 内	数量	36	0	0	36	0	0
		金額	5,509	0	0	5,509	0	0
	県 外	数量	5,621	0	200	0	0	0
		金額	357,862	0	21,600	0	0	0
その他	県 内	数量	0	0	0	0	0	0
		金額	0	0	0	0	0	0
	県 外	数量	0	0	0	0	0	0
		金額	0	0	0	0	0	0

単位：数量…本・鉢・個／金額…円

9 月	10 月	11 月	12 月	1 月	2 月	3 月
1,165,086	576,998	584,517	925,117	536,162	625,545	1,320,806
77,319,683	53,374,473	47,881,202	73,420,308	39,276,275	40,336,309	96,134,083
302,893	48,720	29,999	34,852	9,482	21,230	29,527
15,600,832	4,879,633	4,371,008	8,727,482	1,537,716	2,734,830	2,920,169
862,193	528,278	554,518	890,265	526,680	604,315	1,291,279
61,718,851	48,494,840	43,510,194	64,692,826	37,738,559	37,601,479	93,213,914
301,344	43,491	15,139	31,995	8,024	15,651	25,288
15,449,729	4,313,120	2,512,350	5,285,263	1,331,695	1,970,730	2,360,447
857,749	511,009	537,210	814,800	521,062	598,983	1,277,543
58,356,055	44,159,699	36,626,063	52,803,420	34,831,566	34,871,283	86,348,776
1,022	1,646	4,663	2,521	1,180	3,394	3,115
102,028	336,020	1,238,695	1,115,197	173,189	426,924	566,158
2,406	5,434	8,881	7,273	3,940	4,443	9,560
2,740,921	3,144,365	5,976,709	5,000,120	2,686,349	2,456,654	5,905,105
15	58	18	1	3	1	0
1,620	44,798	15,228	4,320	7,452	1,080	0
255	255	233	110	50	110	249
494,370	493,603	375,408	110,916	150,984	199,346	626,227
0	0	0	305	11	2,160	0
0	0	0	2,309,742	14,364	333,504	0
15	0	7	62,010	0	11	15
9,072	0	6,588	6,462,385	0	2,138	14,040
512	3,525	10,179	30	264	24	1,124
47,455	185,695	604,735	12,960	11,016	2,592	-6,436
1,768	9,038	7,054	4,826	1,628	768	3,412
118,433	513,303	445,241	268,078	69,660	72,058	295,466
0	0	0	0	0	0	0
0	0	0	0	0	0	0
0	2,542	1,133	1,246	0	0	500
0	183,870	80,185	47,907	0	0	24,300
0	0	0	0	0	0	0
0	0	0	0	0	0	0
0	0	0	0	0	0	0
0	0	0	0	0	0	0

(3) 委託・買付別取扱高表

区 分		合 計	4 月	5 月	6 月	7 月	8 月	
合 計	数量	9,631,484	667,437	656,988	601,071	662,234	1,309,523	
	金額	693,770,855	47,496,467	45,593,437	40,235,195	41,385,849	91,317,574	
小 計	委 託	数量	7,722,928	528,890	487,118	427,130	522,455	1,062,911
		金額	516,273,232	34,237,696	31,253,013	25,729,013	29,961,657	70,961,043
	買 付	数量	1,908,556	138,547	169,870	173,941	139,779	246,612
		金額	177,497,623	13,258,771	14,340,424	14,506,182	11,424,192	20,356,531
切り花	委 託	数量	7,435,655	501,201	440,044	393,138	513,597	1,061,148
		金額	451,796,906	28,908,663	22,727,676	20,677,680	26,454,952	68,125,828
	買 付	数量	1,894,471	136,175	168,934	173,010	138,558	245,033
		金額	163,786,095	11,356,124	13,088,963	13,408,762	10,155,332	19,458,825
鉢 物	委 託	数量	98,730	11,654	15,510	11,967	4,139	1,512
		金額	46,557,349	4,251,474	6,708,809	3,658,154	2,969,935	2,548,020
	買 付	数量	9,880	1,445	445	658	294	1,508
		金額	9,283,097	1,365,671	657,288	631,562	496,476	684,623
観 葉 植 物	委 託	数量	1,998	188	225	307	483	172
		金額	2,283,239	227,772	236,844	342,781	388,400	262,463
	買 付	数量	2,430	407	233	157	827	71
		金額	4,155,796	489,197	544,925	449,010	759,208	213,083
花 木 庭 木	委 託	数量	64,145	0	19	0	2	7
		金額	9,111,096	0	38,880	0	8,964	20,844
	買 付	数量	417	0	0	0	0	0
		金額	109,425	0	0	0	0	0
苗 物	委 託	数量	116,743	15,847	31,120	21,682	4,234	72
		金額	6,161,271	849,787	1,519,204	1,044,889	139,406	3,888
	買 付	数量	1,358	520	258	116	100	0
		金額	163,210	47,779	49,248	16,848	13,176	0
球 根 種 子	委 託	数量	5,657	0	200	36	0	0
		金額	363,371	0	21,600	5,509	0	0
	買 付	数量	0	0	0	0	0	0
		金額	0	0	0	0	0	0
その他	委 託	数量	0	0	0	0	0	0
		金額	0	0	0	0	0	0
	買 付	数量	0	0	0	0	0	0
		金額	0	0	0	0	0	0

単位:数量…本・鉢・個／金額…円

9 月	10 月	11 月	12 月	1 月	2 月	3 月
1,165,086	576,998	584,517	925,117	536,162	625,545	1,320,806
77,319,683	53,374,473	47,881,202	73,420,308	39,276,275	40,336,309	96,134,083
959,689	422,539	442,749	793,680	438,097	522,516	1,115,154
59,660,117	35,251,382	33,714,772	59,228,892	29,126,650	30,607,043	76,541,954
205,397	154,459	141,768	131,437	98,065	103,029	205,652
17,659,566	18,123,091	14,166,430	14,191,416	10,149,625	9,729,266	19,592,129
954,436	401,025	411,507	716,738	432,014	512,422	1,098,385
57,185,826	31,357,249	25,954,988	45,086,628	26,785,167	27,741,565	70,790,684
204,657	153,475	140,842	130,057	97,072	102,212	204,446
16,619,958	17,115,570	13,183,425	13,002,055	9,378,094	9,100,448	17,918,539
2,875	6,249	12,872	8,911	4,167	7,109	11,765
2,114,381	2,794,747	6,522,012	5,114,999	2,211,127	2,400,084	5,263,607
553	831	672	883	953	728	910
728,568	685,638	693,392	1,000,318	648,411	483,494	1,207,656
203	160	97	20	13	33	97
197,910	216,518	111,780	33,480	35,316	57,240	172,735
67	153	154	91	40	78	152
298,080	321,883	278,856	81,756	123,120	143,186	453,492
15	0	7	61,909	11	2,160	15
9,072	0	6,588	8,664,840	14,364	333,504	14,040
0	0	0	406	0	11	0
0	0	0	107,287	0	2,138	0
2,160	12,563	17,133	4,856	1,892	792	4,392
152,928	698,998	1,039,219	281,038	80,676	74,650	276,588
120	0	100	0	0	0	144
12,960	0	10,757	0	0	0	12,442
0	2,542	1,133	1,246	0	0	500
0	183,870	80,185	47,907	0	0	24,300
0	0	0	0	0	0	0
0	0	0	0	0	0	0
0	0	0	0	0	0	0
0	0	0	0	0	0	0
0	0	0	0	0	0	0
0	0	0	0	0	0	0

3 種 別 ・ 出 荷

種別 出荷地別	合計		切 花		鉢 物		その他	
	数 量	金 額	数 量	金 額	数 量	金 額	数 量	金 額
福島	1,106,227	78,857,158	1,017,064	65,745,893	31,374	7,711,276	57,789	5,399,989
北海道	24,225	2,439,450	23,915	2,415,474			310	23,976
青森	8,295	722,963	5,293	471,906	2,954	249,502	48	1,555
岩手	347,896	21,680,735	347,896	21,680,735				
宮城	1,240	88,776	1,240	88,776				
秋田	100	5,940	100	5,940				
山形	159,472	17,710,358	135,794	16,230,996	4,210	550,217	19,468	929,146
茨城	700,315	61,154,622	600,759	41,061,470	30,944	14,616,623	68,612	5,476,529
栃木	43,910	10,982,002	7,685	1,439,910	16,289	8,055,839	19,936	1,486,253
群馬	80,891	6,496,243	80,891	6,496,243				
埼玉	65,907	14,749,225	61,810	4,042,667	2,769	9,784,822	1,328	921,737
千葉	366,954	21,297,547	350,907	17,742,986	890	1,139,076	15,157	2,415,485
東京	204,297	17,566,556	193,492	5,936,274	8,117	8,039,066	2,688	3,591,216
神奈川	464,905	37,066,507	464,811	36,847,915	94	218,592		
新潟	72,460	10,849,669	67,639	10,548,506			4,821	301,163
富山								
石川	600	84,240	600	84,240				
福井								
山梨	462	39,161	462	39,161				
長野	183,236	11,194,794	183,229	11,081,394	7	113,400		
岐阜	4,463	956,200			4,198	617,026	265	339,174
静岡	230,280	19,155,803	223,595	13,981,081	4,359	3,713,537	2,326	1,461,186
愛知	1,699,953	129,798,941	1,697,548	128,771,667	2,405	1,027,274		
三重								
滋賀								
京都	2,400	186,840	2,400	186,840				
大阪	7,795	458,892	7,795	458,892				
兵庫	760	43,632	760	43,632				
奈良	2,550	77,220	2,550	77,220				
和歌山	64,275	2,616,192	64,275	2,616,192				
鳥取								
島根								
岡山								
広島								
山口								
徳島	2,230	251,867	2,230	251,867				
香川	100	6,480	100	6,480				
愛媛								

地 別 取 扱 高 表

単位：本/鉢/個・円

種別 出荷地別	合計		切 花		鉢 物		その他	
	数 量	金 額	数 量	金 額	数 量	金 額	数 量	金 額
高知	47,557	10,179,864	47,557	10,179,864				
福岡	4,350	85,050	4,350	85,050				
佐賀	1,800	31,050	1,800	31,050				
長崎	40	6,804	40	6,804				
熊本	90,955	10,587,996	90,955	10,587,996				
大分	78,030	3,279,312	78,030	3,279,312				
宮崎	86,700	2,170,800	86,700	2,170,800				
鹿児島	145,455	5,937,462	145,455	5,937,462				
沖縄	806,672	39,727,741	806,672	39,727,741				
アメリカ	20,933	369,576	20,933	369,576				
メキシコ	1,800	47,952	1,800	47,952				
コロンビア	715,097	40,595,996	715,097	40,595,996				
ベトナム	318,710	14,843,353	318,710	14,843,353				
インドネシア	79,900	2,472,012	79,900	2,472,012				
台湾	72,088	7,549,913	72,088	7,549,913				
韓国	80,417	8,516,923	80,417	8,516,923				
中国	60,605	3,301,873	60,605	3,301,873				
パキスタン	1,027,924	70,082,593	1,027,924	70,082,593				
タイ	120,790	4,426,866	120,790	4,426,866				
ニュージーランド	4,942	1,735,074	4,942	1,735,074				
オーストラリア	140	26,622	140	26,622				
オランダ	1,109	371,909	1,109	371,909				
イタリア	300	9,720	300	9,720				
イスラエル	600	6,480	600	6,480				
エクアドル	3,027	114,826	3,027	114,826				
南アフリカ	12,260	652,752	12,260	652,752				
総 計	9,631,484	693,770,855	9,330,126	615,583,001	108,610	55,840,446	192,748	22,347,408
平均単価		72		66		514		116

4 品目別取扱高順位表

(1)(切り花)

数量 順位	品 目	数量(本)	比率(%)	金額 順位	金 額	比率(%)	平均単価
1	大 菊 計	2,120,672	22.7	1	149,163,044	24.2	70
2	ス プ レ ー 菊	1,454,270	15.6	2	96,417,281	15.7	66
3	カ ー ネ ー 計	1,025,053	11.0	3	53,157,794	8.6	52
4	小 菊	847,785	9.1	5	33,865,004	5.5	40
5	バ ラ 計	408,331	4.4	6	33,595,895	5.5	82
6	り ん ど う	347,154	3.7	10	15,665,642	2.5	45
7	百 合 計	282,754	3.0	4	47,247,824	7.7	167
8	ラ ン 計	234,202	2.5	8	22,268,801	3.6	95
9	トルコキキョウ	216,046	2.3	7	28,995,014	4.7	134
10	ガ ー ベ ラ	211,751	2.3	14	5,085,547	0.8	24
11	ス タ ー チ ー ス	167,655	1.8	11	10,203,165	1.7	61
12	ス イ ト ピ ー	165,035	1.8	15	4,594,266	0.7	28
13	フェニックス(葉)	144,790	1.6	16	3,121,038	0.5	22
14	ス ト ッ ク	113,016	1.2	13	7,862,255	1.3	70
15	か す み 草	94,337	1.0	12	10,149,327	1.6	108
16	榊 (枝)	67,617	0.7	9	16,950,208	2.8	251
17	ス ナ ッ プ	55,775	0.6	17	2,719,062	0.4	49
18	ケ イ ト ウ	41,854	0.4	21	1,650,942	0.3	39
19	グ ラ ジ オ ラ ス	39,600	0.4	18	2,024,568	0.3	51
20	フ リ ー ジ ア	35,150	0.4	24	1,373,598	0.2	39
21	ア ス タ ー	33,080	0.4	22	1,638,846	0.3	50
22	チ ュ ー リ ッ プ	32,130	0.3	19	1,987,848	0.3	62
23	ソ テ ツ (葉)	31,670	0.3	20	1,923,804	0.3	61
24	柳 (枝) 計	27,555	0.3	23	1,397,358	0.2	51
25	カ ラ ー	22,488	0.2	25	1,269,329	0.2	56
26	き ん せ ん か	21,990	0.2	28	774,090	0.1	35
27	ア イ リ ス	20,640	0.2	30	629,640	0.1	31
28	な で し こ	17,185	0.2	32	508,005	0.1	30
29	葉 ラ ン (葉)	12,199	0.1	35	402,570	0.1	33

(1)(切り花)

数量 順位	品 目	数量(本)	比率(%)	金額 順位	金 額	比率(%)	平均単価
30	アンスリウム	10,681	0.1	29	718,610	0.1	67
31	しゃくやく	8,849	0.1	31	514,134	0.1	58
32	リヤトリス	7,250	0.1	43	211,000	0.0	29
33	なのはな	7,110	0.1	45	148,036	0.0	21
34	菖 蒲	6,754	0.1	34	490,196	0.1	73
35	水 仙	5,640	0.1	38	332,100	0.1	59
36	桃 (枝)	4,765	0.1	27	936,792	0.2	197
37	ドウダン (枝)	4,633	0.0	37	358,992	0.1	77
38	南天 (枝)	3,592	0.0	39	323,568	0.1	90
39	ブバルジア	3,080	0.0	42	212,571	0.0	69
40	ボケ (枝)	3,010	0.0	41	277,776	0.0	92
41	桜 (枝)	2,856	0.0	26	1,170,720	0.2	410
42	ダ リ ア	2,741	0.0	36	381,348	0.1	139
43	みやこわすれ	2,700	0.0	49	37,800	0.0	14
44	ストレチア	2,205	0.0	40	297,432	0.0	135
45	梅 (枝)	1,884	0.0	33	505,656	0.1	268
46	ユーカーリ (枝)	1,604	0.0	44	151,438	0.0	94
47	エニシダ (枝)	990	0.0	46	63,666	0.0	64
48	マ ガ レ ッ ト	750	0.0	48	40,608	0.0	54
49	椿 (枝)	614	0.0	47	48,600	0.0	79
50	ポ ー ピ ー	320	0.0	54	3,240	0.0	10
51	ツ ツ ジ (枝)	203	0.0	50	15,444	0.0	76
52	アカシア (枝)	110	0.0	51	14,364	0.0	131
53	キンポージュ (枝)	50	0.0	52	3,996	0.0	80
54	松 (枝)	10	0.0	53	3,780	0.0	378
1	その他切り花	500,059	5.4	1	31,531,492	5.1	63
2	その他切り葉	386,355	4.1	2	11,582,363	1.9	30
3	その他切り枝	69,527	0.7	3	8,560,647	1.4	123
	切り花計	9,330,126	100.0		615,583,001	100.0	66

(2) (鉢物)

数量 順位	品 目	数量(鉢)	比率(%)	金額 順位	金 額	比率(%)	平均単価
1	プリムラ(鉢)計	11,637	10.7	4	2,150,690	3.9	185
2	シクラメン(鉢)	8,530	7.9	2	4,543,020	8.1	533
3	ラ ン (鉢) 計	6,810	6.3	1	27,390,366	49.1	4,022
4	葉 ぼ た ん (鉢)	6,054	5.6	10	543,208	1.0	90
5	ベ コ ニ ア (鉢)	5,912	5.4	7	1,243,588	2.2	210
6	カーネーション(鉢)	5,605	5.2	3	2,951,046	5.3	527
7	バ ラ (鉢)	3,762	3.5	8	852,336	1.5	227
8	サ ボ テ ン (鉢)	2,761	2.5	13	389,567	0.7	141
9	カラコエ(鉢)	2,247	2.1	12	403,715	0.7	180
10	ポインセチア(鉢)	1,718	1.6	9	841,223	1.5	490
11	あ じ さ い (鉢)	1,657	1.5	6	1,303,614	2.3	787
12	ハイビスカス(鉢)	932	0.9	11	427,410	0.8	459
13	シャコバ(鉢)	888	0.8	14	292,982	0.5	330
14	菊 (鉢)	787	0.7	15	261,576	0.5	332
15	ア ナ ナ ス (鉢)	490	0.5	5	1,377,540	2.5	2,811
16	ルピナス(鉢)	448	0.4	19	92,491	0.2	206
17	日 日 草 (鉢)	428	0.4	23	63,850	0.1	149
18	ラナンキュラス(鉢)	417	0.4	21	69,822	0.1	167
19	鉄 線 (鉢)	365	0.3	17	199,530	0.4	547
20	ゼラニウム(鉢)	321	0.3	20	77,101	0.1	240
21	キカラ(鉢)	239	0.2	16	219,402	0.4	918
22	ペラゴニウム(鉢)	234	0.2	18	118,584	0.2	507
23	トルコキキョウ(鉢)	124	0.1	27	14,256	0.0	115
24	ホクシャ(鉢)	116	0.1	24	41,472	0.1	358
25	ジャスミン(鉢)	61	0.1	25	16,632	0.0	273
26	アザレア(鉢)	60	0.1	26	15,876	0.0	265
27	スパッティフィラン(鉢)	50	0.0	22	68,040	0.1	1,361
28	ブライダルベール(鉢)	40	0.0	28	13,824	0.0	346
29	ダ ニ ア (鉢)	22	0.0	29	9,029	0.0	410
30	デプラデニア(鉢)	22	0.0	30	5,940	0.0	270

(2) (鉢物)

数量 順位	品 目	数量(鉢)	比率(%)	金額 順位	金 額	比率(%)	平均単価
31	デヘン(鉢)	11	0.0	31	2,970	0.0	270
32	山野草(鉢)	5	0.0	32	1,890	0.0	378
1	その他鉢物	45,857	42.2	1	9,833,659	17.6	214
	鉢物計	108,610	100.0		55,840,446	100.0	514

(3) (その他)

数量 順位	品 目	数量(本/鉢/個)	比率(%)	金額 順位	金 額	比率(%)	平均単価
1	花苗計	104,374	54.2	1	5,202,770	23.3	50
2	松(庭)	31,650	16.4	2	4,754,635	21.3	150
3	野菜苗	10,524	5.5	3	726,818	3.3	69
4	球根計	5,657	2.9	9	363,371	1.6	64
5	苗木	3,063	1.6	7	391,262	1.8	128
6	シダ(観)計	753	0.4	10	350,276	1.6	465
7	ポトス(観)	718	0.4	5	501,509	2.2	698
8	ゴム(観)計	202	0.1	8	386,640	1.7	1,914
9	ヤシ(観)計	115	0.1	4	551,340	2.5	4,794
10	ツタ(観)計	76	0.0	13	3,067	0.0	40
11	竹(観)	63	0.0	6	395,820	1.8	6,283
12	ドラセナ(観)	15	0.0	11	54,864	0.2	3,658
13	椿(庭)	11	0.0	14	2,138	0.0	194
14	ドウザン(庭)	5	0.0	12	3,780	0.0	756
1	その他花木庭木	32,896	17.1	1	4,459,968	20.0	136
2	その他観葉植物	2,486	1.3	2	4,195,519	18.8	1,688
3	その他苗	140	0.1	3	3,629	0.0	26
	その他計	192,748	100.0		22,347,408	100.0	116

5 数量・金額別取扱高比率図

数量

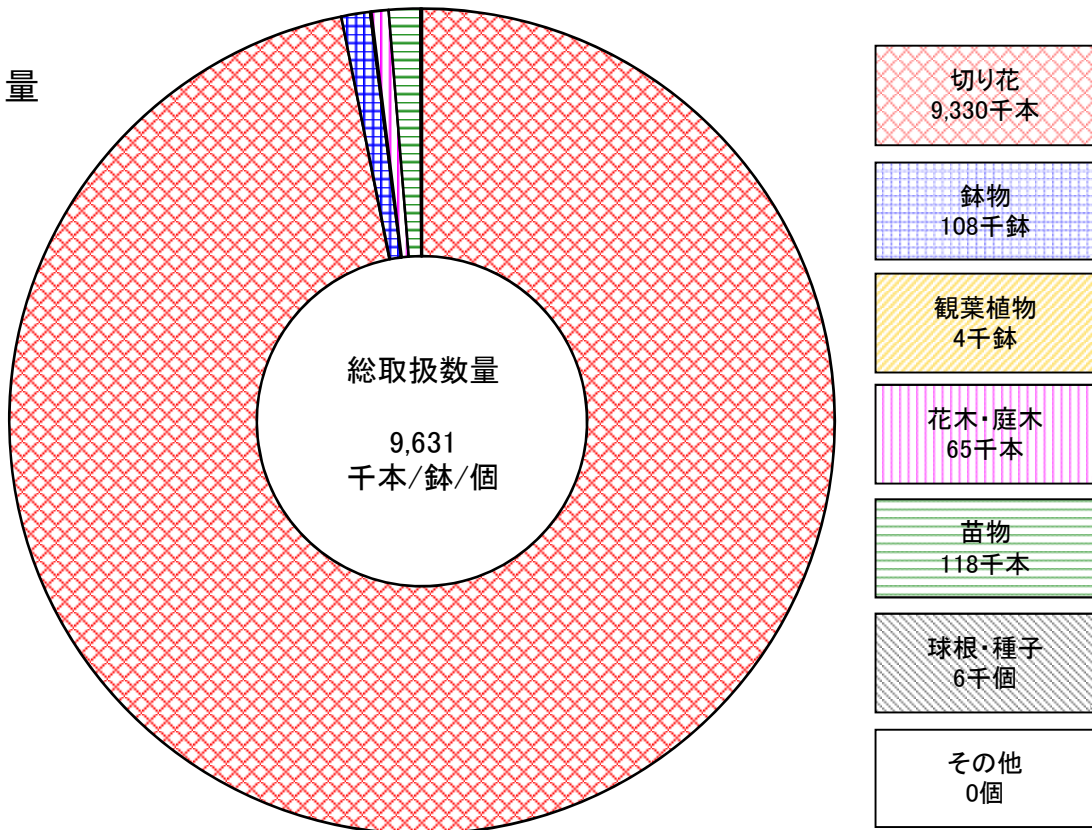

金額

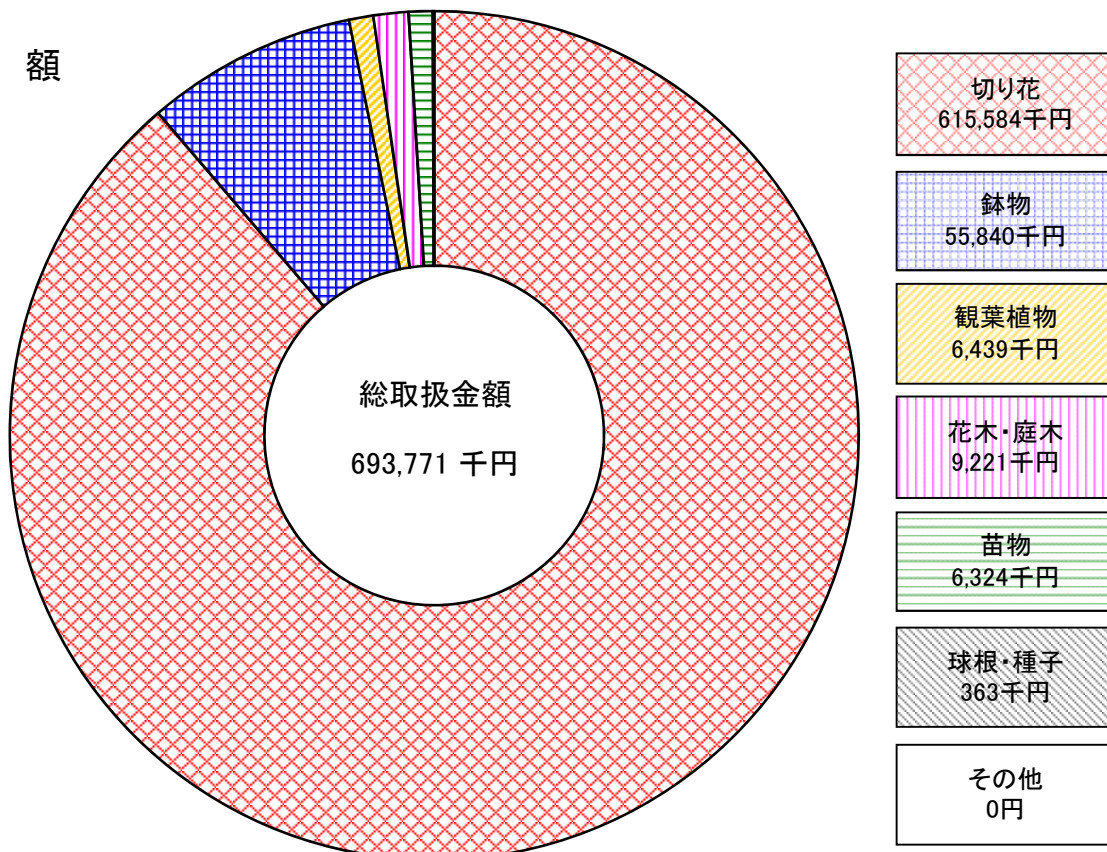

6 月別平均単価推移図

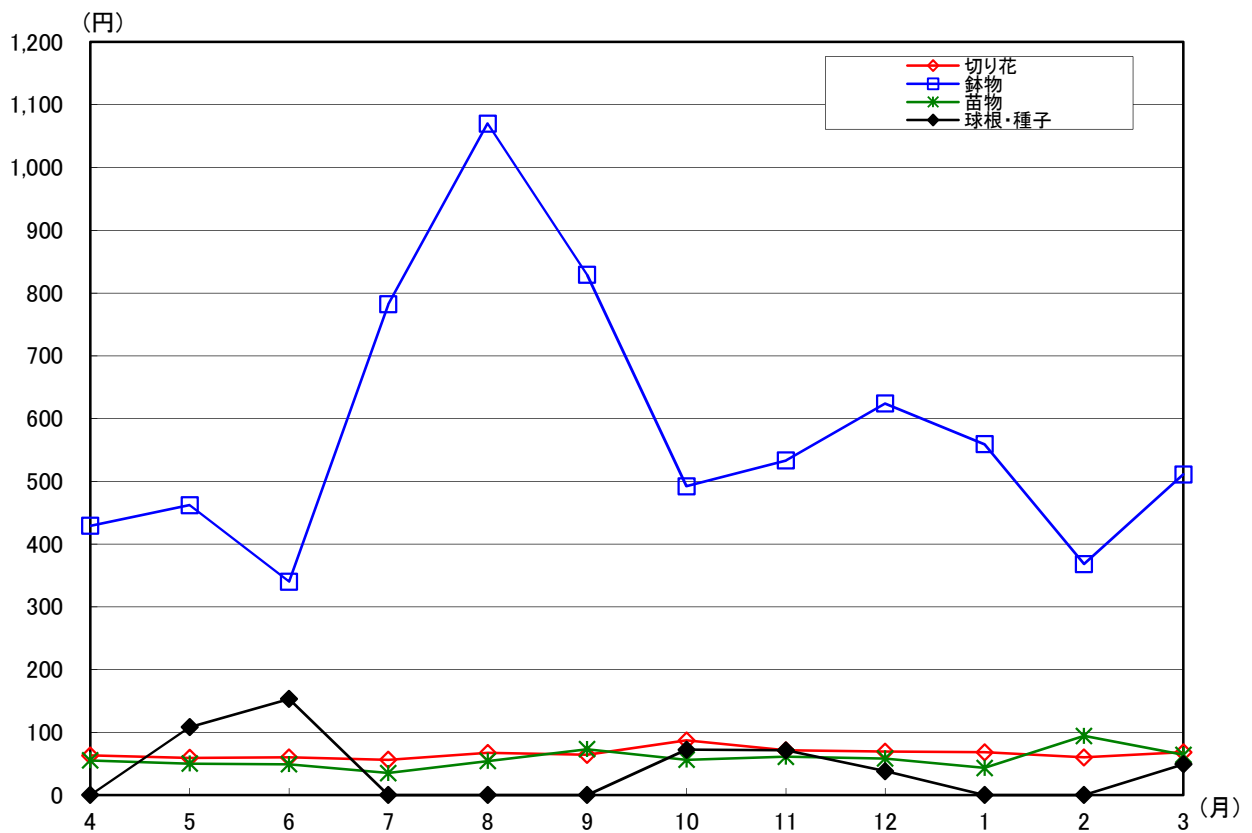
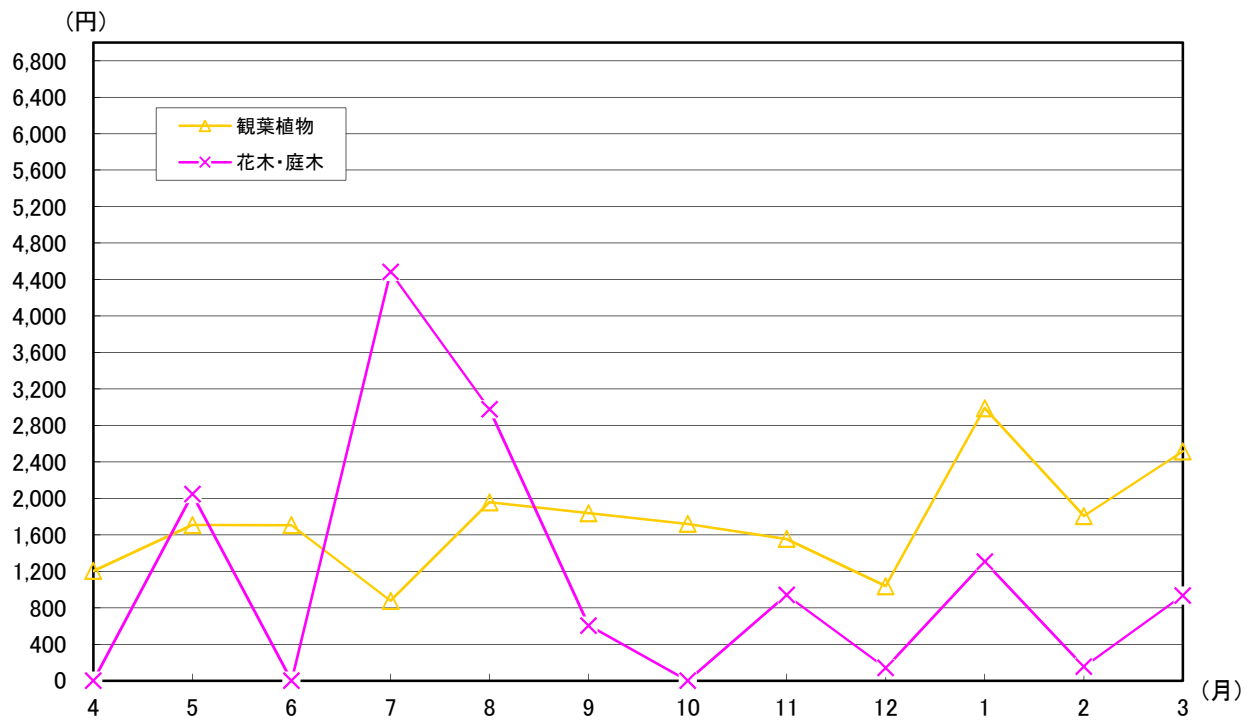

7 種別・出荷地

種別・出荷地	計	4月	5月	6月	7月	8月
福島	1,106,227	28,363	59,370	56,304	144,717	340,770
合計	78,857,158	3,361,279	5,470,535	4,412,200	7,784,915	17,056,559
切り花	1,017,064	15,590	34,957	44,266	140,846	340,473
	65,745,893	2,269,831	2,472,779	3,523,262	7,271,667	16,985,020
鉢物	31,374	3,510	5,617	2,988	1,422	296
	7,711,276	666,814	2,235,136	489,272	298,404	63,439
その他	57,789	9,263	18,796	9,050	2,449	1
	5,399,989	424,634	762,620	399,665	214,844	8,100
北海道	24,225	250	1,630	2,995	4,535	8,625
合計	2,439,450	46,926	158,220	281,988	437,076	871,020
切り花	23,915	250	1,630	2,995	4,535	8,625
	2,415,474	46,926	158,220	281,988	437,076	871,020
その他	310					
	23,976					
青森	8,295	415	424	656	1,852	537
合計	722,963	43,416	28,944	71,561	145,017	38,027
切り花	5,293	235	40	410	1,540	303
	471,906	25,272	4,320	47,196	122,985	18,198
鉢物	2,954	180	384	246	312	234
	249,502	18,144	24,624	24,365	22,032	19,829
その他	48					
	1,555					
岩手	347,896	10,165	10,570	7,600	34,215	105,405
合計	21,680,735	704,916	832,896	950,886	1,315,926	5,979,150
切り花	347,896	10,165	10,570	7,600	34,215	105,405
	21,680,735	704,916	832,896	950,886	1,315,926	5,979,150
宮城	1,240					500
合計	88,776					27,000
切り花	1,240					500
	88,776					27,000
秋田	100			100		
合計	5,940			5,940		
切り花	100			100		
	5,940			5,940		
山形	159,472	12,579	14,409	12,468	12,872	16,030
合計	17,710,358	1,109,927	1,255,381	962,129	1,301,648	2,055,834
切り花	135,794	10,720	9,125	7,860	10,855	16,030
	16,230,996	998,730	749,682	737,532	1,237,194	2,055,834
鉢物	4,210	245	2,036	1,920	9	
	550,217	40,392	397,462	108,475	3,888	
その他	19,468	1,614	3,248	2,688	2,008	
	929,146	70,805	108,238	116,122	60,566	
茨城	700,315	44,775	54,590	70,132	42,616	79,144
合計	61,154,622	3,909,460	5,236,261	5,292,594	3,637,175	6,825,865
切り花	600,759	38,856	47,172	58,885	40,575	78,630
	41,061,470	2,346,786	2,910,686	3,586,626	2,473,227	6,180,176
鉢物	30,944	4,077	4,512	5,121	1,871	384
	14,616,623	1,370,563	2,140,420	1,397,218	1,113,620	601,409
その他	68,612	1,842	2,906	6,126	170	130
	5,476,529	192,110	185,155	308,750	50,328	44,280
栃木	43,910	4,843	7,342	5,139	600	1,420
合計	10,982,002	619,844	661,770	524,448	50,760	110,592
切り花	7,685	100	420	300	600	1,420
	1,439,910	6,480	38,448	15,120	50,760	110,592
鉢物	16,289	1,541	850	819		
	8,055,839	357,599	168,383	182,196		
その他	19,936	3,202	6,072	4,020		
	1,486,253	255,766	454,939	327,132		
群馬	80,891	1,670	2,740	15,686	11,535	17,415
合計	6,496,243	114,588	201,960	884,941	789,642	1,424,844
切り花	80,891	1,670	2,740	15,686	11,535	17,415
	6,496,243	114,588	201,960	884,941	789,642	1,424,844

別・月別取扱高表

単位 上段：数量=本・鉢・個
下段：金額=円

9月	10月	11月	12月	1月	2月	3月
302,893	48,720	29,999	34,852	9,482	21,230	29,527
15,600,832	4,879,634	4,371,008	8,727,482	1,537,715	2,734,830	2,920,169
301,344	43,491	15,139	31,995	8,024	15,651	25,288
15,449,729	4,313,120	2,512,350	5,285,263	1,331,694	1,970,730	2,360,448
1,022	1,646	4,663	2,521	1,180	3,394	3,115
102,028	336,020	1,238,695	1,115,197	173,189	426,924	566,158
527	3,583	10,197	336	278	2,185	1,124
49,075	230,494	619,963	2,327,022	32,832	337,176	-6,437
4,660	1,430	50	40			10
461,700	165,780	6,480	8,640			1,620
4,350	1,430	50	40			10
437,724	165,780	6,480	8,640			1,620
310						
23,976						
748	1,442	984	717	126	190	204
96,077	154,381	68,839	33,890	7,776	17,928	17,107
700	1,130	430	405		100	
89,856	118,611	21,708	13,284		10,476	
48	312	554	312	126	90	156
6,221	35,770	47,131	20,606	7,776	7,452	15,552
						48
						1,555
122,550	26,970	7,250	3,600	7,421	4,290	7,860
5,870,890	2,536,758	773,762	593,136	958,878	487,080	676,458
122,550	26,970	7,250	3,600	7,421	4,290	7,860
5,870,890	2,536,758	773,762	593,136	958,878	487,080	676,458
200	400			100		40
19,980	32,400			1,620		7,776
200	400			100		40
19,980	32,400			1,620		7,776
13,241	17,150	13,822	18,485	10,594	8,190	9,632
1,484,017	2,250,169	1,876,316	2,155,626	1,221,988	818,748	1,218,575
12,225	11,510	10,874	18,485	10,450	8,190	9,470
1,441,854	1,925,910	1,688,958	2,155,626	1,216,026	818,748	1,204,902
1,016	5,640	2,948		144		162
42,163	324,259	187,358		5,962		13,673
68,513	56,761	42,063	99,392	42,568	44,798	54,963
6,817,171	5,781,953	3,901,478	9,036,587	2,945,041	2,900,124	4,870,913
67,077	52,836	35,747	46,757	40,110	43,355	50,759
5,793,136	4,370,274	2,135,192	3,930,314	2,175,660	2,142,774	3,016,618
1,158	2,363	3,632	2,831	1,046	987	2,962
966,859	1,321,520	1,626,296	900,688	717,347	704,214	1,756,469
278	1,562	2,684	49,804	1,412	456	1,242
57,175	90,158	139,990	4,205,585	52,034	53,136	97,826
144	4,005	3,264	5,116	2,253	3,115	6,669
10,886	438,480	2,501,334	2,562,224	690,088	858,341	1,953,234
	940	30	585	736	1,515	1,039
	96,984	7,128	57,942	147,474	459,616	449,366
	1,451	2,754	2,875	1,445	1,288	3,266
	252,331	2,455,844	2,398,010	530,950	379,804	1,330,722
144	1,614	480	1,656	72	312	2,364
10,886	89,165	38,362	106,272	11,664	18,922	173,146
15,600	7,225	1,420	1,990	710	3,840	1,060
1,233,846	701,406	112,752	268,272	119,880	484,056	160,056
15,600	7,225	1,420	1,990	710	3,840	1,060
1,233,846	701,406	112,752	268,272	119,880	484,056	160,056

種別・出荷地	計	4月	5月	6月	7月	8月
埼玉	65,907	3,498	2,918	3,748	2,508	4,680
合計	14,749,225	1,623,618	1,047,244	1,120,597	977,346	1,985,861
切り花	61,810	2,683	2,187	3,640	2,440	4,480
	4,042,667	175,176	101,855	92,340	148,446	264,060
鉢物	2,769	334	185	108	66	189
	9,784,822	1,252,206	577,260	1,028,257	819,936	1,669,097
その他	1,328	481	546		2	11
	921,737	196,236	368,129		8,964	52,704
千葉	366,954	57,173	36,778	13,613	11,916	19,764
合計	21,297,547	3,021,948	1,772,361	882,090	1,243,048	1,103,620
切り花	350,907	56,930	36,517	13,410	11,764	19,764
	17,742,986	2,841,156	1,565,757	687,258	812,560	1,103,620
鉢物	890	239	261	203	142	
	1,139,076	177,552	206,604	194,832	424,008	
その他	15,157	4			10	
	2,415,485	3,240			6,480	
東京	204,297	18,239	15,106	8,973	16,471	21,166
合計	17,566,556	1,707,545	1,418,029	1,173,830	1,605,971	1,386,682
切り花	193,492	16,603	14,570	8,063	15,313	19,598
	5,936,274	355,968	514,825	251,856	363,679	569,435
鉢物	8,117	1,190	372	637	291	1,505
	8,039,066	1,010,837	551,880	456,116	480,276	650,603
その他	2,688	446	164	273	867	63
	3,591,216	340,740	351,324	465,858	762,016	166,644
神奈川	464,905	28,722	43,288	48,263	38,946	67,073
合計	37,066,507	1,871,359	2,757,877	3,295,625	2,336,645	5,080,871
切り花	464,811	28,722	43,288	48,263	38,946	67,073
	36,847,915	1,871,359	2,757,877	3,295,625	2,336,645	5,080,871
鉢物	94					
	218,592					
新潟	72,460	500	2,710	11,072	16,776	17,601
合計	10,849,669	35,640	181,656	917,309	1,972,647	3,023,244
切り花	67,639	500	2,710	11,072	16,776	17,601
	10,548,506	35,640	181,656	917,309	1,972,647	3,023,244
その他	4,821					
	301,163					
石川	600		200			
合計	84,240		28,080			
切り花	600		200			
	84,240		28,080			
山梨	462	400				62
合計	39,161	35,640				3,521
切り花	462	400				62
	39,161	35,640				3,521
長野	183,236	6,450	10,294	27,100	33,210	37,710
合計	11,194,794	389,988	617,085	1,713,285	1,722,168	2,226,231
切り花	183,229	6,450	10,294	27,100	33,210	37,710
	11,081,394	389,988	617,085	1,713,285	1,722,168	2,226,231
鉢物	7					
	113,400					
岐阜	4,463	427	421	336	224	343
合計	956,200	71,863	47,552	106,963	109,847	68,656
鉢物	4,198	414	411	322	189	339
	617,026	54,799	37,184	62,683	47,639	60,016
その他	265	13	10	14	35	4
	339,174	17,064	10,368	44,280	62,208	8,640
静岡	230,280	24,357	25,817	18,363	9,486	16,411
合計	19,155,803	2,046,643	2,319,165	1,165,234	612,198	1,052,644
切り花	223,595	23,740	24,703	17,975	9,250	16,225
	13,981,081	1,520,100	1,285,853	621,702	211,842	668,682
鉢物	4,359	520	801	261	131	73
	3,713,537	412,603	863,384	346,302	256,608	164,052
その他	2,326	97	313	127	105	113
	1,461,186	113,940	169,927	197,230	143,748	219,910

9月	10月	11月	12月	1月	2月	3月
6,769	10,593	7,014	3,565	1,895	9,643	9,076
1,258,578	1,289,682	1,153,192	825,422	890,028	996,289	1,581,368
6,585	10,430	6,390	2,700	1,800	9,580	8,895
418,446	753,192	508,356	220,320	131,544	587,574	641,358
164	142	515	775	91	39	161
800,280	436,050	624,683	588,470	724,680	390,312	873,590
20	21	109	90	4	24	20
39,852	100,440	20,153	16,632	33,804	18,403	66,420
15,114	12,592	20,011	53,719	24,560	43,880	57,834
1,009,503	644,853	1,017,344	4,499,874	1,159,132	1,721,250	3,222,526
15,114	12,352	19,318	39,492	24,560	43,880	57,806
1,009,503	629,301	908,739	2,157,354	1,159,132	1,721,250	3,147,358
		21				24
		63,504				72,576
	240	672	14,227			4
	15,552	45,101	2,342,520			2,592
19,705	22,285	18,134	14,940	12,347	17,919	19,012
1,318,275	1,581,979	1,556,906	1,348,974	1,048,793	1,184,717	2,234,855
19,062	21,409	17,755	14,702	11,385	17,132	17,900
323,487	711,963	700,736	491,454	362,907	584,021	705,942
461	744	225	223	926	722	821
714,528	648,572	577,314	785,916	596,570	473,774	1,092,679
182	132	154	15	36	65	291
280,260	221,443	278,856	71,604	89,316	126,922	436,234
43,076	33,294	49,565	23,101	22,636	19,208	47,733
3,300,599	3,854,574	4,217,130	2,103,084	2,074,626	1,605,906	4,568,211
43,076	33,250	49,519	23,101	22,636	19,208	47,729
3,300,599	3,769,902	4,117,770	2,103,084	2,074,626	1,605,906	4,533,651
	44	46				4
	84,672	99,360				34,560
10,340	7,747	3,733	1,361	200	200	220
2,095,362	1,564,326	949,855	71,561	10,800	12,420	14,850
10,340	5,205	2,700	115	200	200	220
2,095,362	1,380,456	880,470	23,652	10,800	12,420	14,850
	2,542	1,033	1,246			
	183,870	69,385	47,909			
		100		300		
		14,040		42,120		
		100		300		
		14,040		42,120		
21,925	11,960	10,360	5,037	4,100	4,060	11,030
1,138,806	954,153	803,898	420,336	278,154	207,630	723,060
21,925	11,960	10,360	5,030	4,100	4,060	11,030
1,138,806	954,153	803,898	306,936	278,154	207,630	723,060
			7			
			113,400			
512	292	637	184	238	404	445
84,607	120,938	77,738	43,772	35,586	81,173	107,503
459	252	585	168	238	394	427
46,321	77,306	44,042	31,676	35,586	71,669	48,103
53	40	52	16		10	18
38,286	43,632	33,696	12,096		9,504	59,400
14,101	10,821	12,008	20,460	14,901	28,438	35,117
858,902	1,053,648	1,416,496	2,110,968	1,604,826	1,957,478	2,957,602
13,950	10,651	11,273	19,240	14,839	27,789	33,960
522,914	643,248	1,007,370	1,862,946	1,516,914	1,629,137	2,490,372
116	126	440	82	52	627	1,130
206,712	288,144	314,604	161,352	60,048	281,686	358,042
35	44	295	1,138	10	22	27
129,276	122,256	94,522	86,670	27,864	46,656	109,188

種別・出荷地	計	4月	5月	6月	7月	8月
愛知	1,699,953	153,892	149,680	131,094	147,352	192,976
合計	129,798,941	10,595,124	9,132,685	7,712,798	8,334,706	14,731,011
切り花	1,697,548	153,043	149,154	131,094	147,352	192,976
鉢物	2,405	849	526			
	1,027,274	255,636	163,760			
京都	2,400					
合計	186,840					
切り花	2,400					
	186,840					
大阪	7,795					
合計	458,892					
切り花	7,795					
	458,892					
兵庫	760	50			50	150
合計	43,632	3,240			2,160	9,720
切り花	760	50			50	150
	43,632	3,240			2,160	9,720
奈良	2,550					
合計	77,220					
切り花	2,550					
	77,220					
和歌山	64,275	14,690	18,580	10,560		
合計	2,616,192	487,188	611,442	297,648		
切り花	64,275	14,690	18,580	10,560		
	2,616,192	487,188	611,442	297,648		
徳島	2,230					
合計	251,867					
切り花	2,230					
	251,867					
香川	100					
合計	6,480					
切り花	100					
	6,480					
高知	47,557	7,440	4,472	2,885	850	690
合計	10,179,864	1,803,870	896,994	544,644	81,810	40,230
切り花	47,557	7,440	4,472	2,885	850	690
	10,179,864	1,803,870	896,994	544,644	81,810	40,230
福岡	4,350			120	100	
合計	85,050			5,616	2,160	
切り花	4,350			120	100	
	85,050			5,616	2,160	
佐賀	1,800		1,800			
合計	31,050		31,050			
切り花	1,800		1,800			
	31,050		31,050			
長崎	40					
合計	6,804					
切り花	40					
	6,804					
熊本	90,955	13,485	9,435	2,950	400	240
合計	10,587,996	1,598,211	1,438,020	264,708	29,754	19,440
切り花	90,955	13,485	9,435	2,950	400	240
	10,587,996	1,598,211	1,438,020	264,708	29,754	19,440
大分	78,030	11,200			480	2,400
合計	3,279,312	211,680			54,432	881,280
切り花	78,030	11,200			480	2,400
	3,279,312	211,680			54,432	881,280
宮崎	86,700	4,400				
合計	2,170,800	51,840				
切り花	86,700	4,400				
	2,170,800	51,840				

9月	10月	11月	12月	1月	2月	3月
163,457	109,978	117,573	146,983	124,326	103,779	158,863
12,208,741	11,755,319	8,674,160	12,322,087	10,870,016	9,491,909	13,970,383
163,457	109,978	117,464	146,983	124,310	103,483	158,254
12,208,741	11,755,319	8,550,230	12,322,087	10,856,624	9,344,165	13,647,571
		109		16	296	609
		123,930		13,392	147,744	322,812
	2,000				100	300
	124,200				17,820	44,820
	2,000				100	300
	124,200				17,820	44,820
	2,040		5,755			
	101,790		357,102			
	2,040		5,755			
	101,790		357,102			
50	150	50	100		60	100
3,240	6,480	3,240	6,480		2,592	6,480
50	150	50	100		60	100
3,240	6,480	3,240	6,480		2,592	6,480
600		600	550			800
11,880		15,120	25,380			24,840
600		600	550			800
11,880		15,120	25,380			24,840
	400	2,670	3,240	3,355	2,920	7,860
	31,320	124,848	216,000	181,710	135,864	530,172
	400	2,670	3,240	3,355	2,920	7,860
	31,320	124,848	216,000	181,710	135,864	530,172
			203	363	132	1,532
			71,550	86,789	19,872	73,656
			203	363	132	1,532
			71,550	86,789	19,872	73,656
				100		
				6,480		
				100		
				6,480		
2,410	4,545	3,645	6,345	2,335	2,355	9,585
368,604	785,916	931,500	1,614,762	718,524	619,542	1,773,468
2,410	4,545	3,645	6,345	2,335	2,355	9,585
368,604	785,916	931,500	1,614,762	718,524	619,542	1,773,468
100		1,340	2,450			240
2,160		22,680	32,130			20,304
100		1,340	2,450			240
2,160		22,680	32,130			20,304
					40	
					6,804	
					40	
					6,804	
1,330	1,970	9,605	10,050	12,445	13,145	15,900
115,560	296,676	980,370	1,325,565	1,228,581	1,183,329	2,107,782
1,330	1,970	9,605	10,050	12,445	13,145	15,900
115,560	296,676	980,370	1,325,565	1,228,581	1,183,329	2,107,782
		50	2,000	6,400	23,400	32,100
		3,780	83,700	242,460	637,200	1,164,780
		50	2,000	6,400	23,400	32,100
		3,780	83,700	242,460	637,200	1,164,780
		3,600	15,050	17,650	18,600	27,400
		47,520	465,750	453,870	382,860	768,960
		3,600	15,050	17,650	18,600	27,400
		47,520	465,750	453,870	382,860	768,960

種別・出荷地	計	4月	5月	6月	7月	8月
鹿児島	145,455	14,400	22,420	11,690	1,240	1,800
合計	5,937,462	680,724	778,356	195,642	14,796	57,240
切り花	145,455	14,400	22,420	11,690	1,240	1,800
沖繩	806,672	88,990	41,610	7,365	6,350	6,350
合計	39,727,741	4,333,986	1,661,310	317,628	233,550	242,352
切り花	806,672	88,990	41,610	7,365	6,350	6,350
アメリカ	20,933	4,100	600	2,400		3,000
合計	369,576	62,640	10,800	31,860		53,460
切り花	20,933	4,100	600	2,400		3,000
メキシコ	1,800	600	600			
合計	47,952	16,200	15,552			
切り花	1,800	600	600			
合計	3,085	1,165			500	
合計	93,258	31,482			7,020	
切り花	3,085	1,165			500	
切り花	93,258	31,482			7,020	
コロンビア	715,097	25,405	29,752	25,649	21,670	111,074
合計	40,595,996	1,557,738	1,765,357	1,485,691	1,231,502	6,491,254
切り花	715,097	25,405	29,752	25,649	21,670	111,074
切り花	40,595,996	1,557,738	1,765,357	1,485,691	1,231,502	6,491,254
ベトナム	318,710	12,556	16,770	18,336	26,314	42,690
合計	14,843,353	725,393	772,848	826,092	919,728	2,066,526
切り花	318,710	12,556	16,770	18,336	26,314	42,690
切り花	14,843,353	725,393	772,848	826,092	919,728	2,066,526
インドネシア	79,900	3,200	6,000	7,200	6,000	8,400
合計	2,472,012	76,680	217,080	231,660	158,760	243,000
切り花	79,900	3,200	6,000	7,200	6,000	8,400
切り花	2,472,012	76,680	217,080	231,660	158,760	243,000
台湾	72,088	2,560	3,236	11,146	4,672	5,181
合計	7,549,913	375,127	375,840	685,735	412,733	730,814
切り花	72,088	2,560	3,236	11,146	4,672	5,181
切り花	7,549,913	375,127	375,840	685,735	412,733	730,814
韓国	80,417	2,450	5,090	4,410	3,837	16,570
合計	8,516,923	197,532	303,048	292,194	273,467	1,973,020
切り花	80,417	2,450	5,090	4,410	3,837	16,570
切り花	8,516,923	197,532	303,048	292,194	273,467	1,973,020
中国	60,605		2,074		400	3,500
合計	3,301,873		49,270		56,160	225,720
切り花	60,605		2,074		400	3,500
切り花	3,301,873		49,270		56,160	225,720
パキスタン	1,027,924	53,448	48,462	56,066	53,944	139,090
合計	70,082,593	3,587,598	3,147,660	3,229,308	3,148,114	11,280,627
切り花	1,027,924	53,448	48,462	56,066	53,944	139,090
切り花	70,082,593	3,587,598	3,147,660	3,229,308	3,148,114	11,280,627
タイ	120,790	8,610	6,300	5,820	5,460	18,410
合計	4,426,866	266,490	229,446	275,940	294,840	799,524
切り花	120,790	8,610	6,300	5,820	5,460	18,410
切り花	4,426,866	266,490	229,446	275,940	294,840	799,524
ニュージーランド	4,942	190		32	96	1,746
合計	1,735,074	35,316		21,600	62,208	1,136,592
切り花	4,942	190		32	96	1,746
切り花	1,735,074	35,316		21,600	62,208	1,136,592
オーストラリア	140		80			
合計	26,622		9,774			
切り花	140		80			
切り花	26,622		9,774			
オランダ	1,109		200		40	
合計	371,909		54,000		25,920	
切り花	1,109		200		40	
切り花	371,909		54,000		25,920	

9月	10月	11月	12月	1月	2月	3月
4,240	2,400	1,960	18,655	11,920	22,410	32,320
150,012	169,992	112,212	896,724	617,652	849,528	1,414,584
4,240	2,400	1,960	18,655	11,920	22,410	32,320
150,012	169,992	112,212	896,724	617,652	849,528	1,414,584
5,697	7,320	37,530	160,430	59,130	72,360	313,540
237,179	308,880	1,462,007	6,571,530	2,338,740	3,184,353	18,836,226
5,697	7,320	37,530	160,430	59,130	72,360	313,540
237,179	308,880	1,462,007	6,571,530	2,338,740	3,184,353	18,836,226
1,830		1,200	1,803	3,600	1,800	600
33,696		19,440	59,940	64,260	10,800	22,680
1,830		1,200	1,803	3,600	1,800	600
33,696		19,440	59,940	64,260	10,800	22,680
				600		
				16,200		
				600		
				16,200		
500		550	370			
2,700		32,076	19,980			
500		550	370			
2,700		32,076	19,980			
104,159	47,306	57,490	83,546	38,804	47,429	122,813
5,941,993	3,148,967	3,124,094	4,509,626	2,221,484	2,383,193	6,735,096
104,159	47,306	57,490	83,546	38,804	47,429	122,813
5,941,993	3,148,967	3,124,094	4,509,626	2,221,484	2,383,193	6,735,096
43,769	16,797	27,446	28,090	10,118	25,221	50,603
2,158,099	1,040,639	1,280,772	1,164,024	484,542	995,425	2,409,264
43,769	16,797	27,446	28,090	10,118	25,221	50,603
2,158,099	1,040,639	1,280,772	1,164,024	484,542	995,425	2,409,264
7,800	4,800	5,640	5,400	5,400	9,000	11,060
232,200	150,120	163,296	152,820	165,240	265,896	415,260
7,800	4,800	5,640	5,400	5,400	9,000	11,060
232,200	150,120	163,296	152,820	165,240	265,896	415,260
5,924	5,676	4,741	6,196	9,254	4,926	8,576
566,762	585,619	620,903	908,194	912,967	528,228	846,990
5,924	5,676	4,741	6,196	9,254	4,926	8,576
566,762	585,619	620,903	908,194	912,967	528,228	846,990
9,450	4,080	5,330	10,970	2,260	4,532	11,438
1,104,084	385,776	626,022	1,245,564	334,044	327,575	1,454,598
9,450	4,080	5,330	10,970	2,260	4,532	11,438
1,104,084	385,776	626,022	1,245,564	334,044	327,575	1,454,598
11,130	48	3,814	6,590	4,400	2,300	26,349
599,454	18,360	195,804	148,824	223,290	145,260	1,639,732
11,130	48	3,814	6,590	4,400	2,300	26,349
599,454	18,360	195,804	148,824	223,290	145,260	1,639,732
126,129	81,743	64,378	109,502	57,076	51,393	186,693
10,328,963	5,938,045	3,834,432	5,789,891	3,014,194	2,581,254	14,202,508
126,129	81,743	64,378	109,502	57,076	51,393	186,693
10,328,963	5,938,045	3,834,432	5,789,891	3,014,194	2,581,254	14,202,508
15,730	10,560	11,490	11,340	9,830	7,040	10,200
509,004	386,370	413,910	383,292	274,482	250,236	343,332
15,730	10,560	11,490	11,340	9,830	7,040	10,200
509,004	386,370	413,910	383,292	274,482	250,236	343,332
50		690	480	425	1,131	102
14,040		78,516	39,096	116,100	201,690	29,916
50		690	480	425	1,131	102
14,040		78,516	39,096	116,100	201,690	29,916
			60			
			16,848			
			60			
			16,848			
440	78	231	120			
60,480	38,556	139,385	53,568			
440	78	231	120			
60,480	38,556	139,385	53,568			

種別・出荷地	計	4月	5月	6月	7月	8月
イタリア	300		300			
合計	9,720		9,720			
切り花	300		300			
	9,720		9,720			
イスラエル	600					600
合計	6,480					6,480
切り花	600					600
	6,480					6,480
エクアドル	3,027	800	360	200		
合計	114,826	38,880	19,656	12,960		
切り花	3,027	800	360	200		
	114,826	38,880	19,656	12,960		
南アフリカ	12,260	980	560	600		
合計	652,752	44,928	28,512	41,850		
切り花	12,260	980	560	600		
	652,752	44,928	28,512	41,850		
総計	9,631,484	667,437	656,988	601,071	662,234	1,309,523
合計	693,761,790	47,496,467	45,593,437	40,235,195	41,385,848	91,308,508
切り花	9,330,126	637,376	608,978	566,148	652,155	1,306,181
	615,578,133	40,264,787	35,816,639	34,086,442	36,610,283	87,579,787
鉢物	108,610	13,099	15,955	12,625	4,433	3,020
	55,836,248	5,617,145	7,366,097	4,289,717	3,466,411	3,228,444
その他	192,748	16,962	32,055	22,298	5,646	322
	22,347,409	1,614,535	2,410,700	1,859,036	1,309,154	500,278

9月	10月	11月	12月	1月	2月	3月
					1,267	400
					23,350	19,980
					1,267	400
					23,350	19,980
200	1,420	2,480	2,280	1,940	800	1,000
10,800	96,336	156,546	130,032	77,598	23,760	42,390
200	1,420	2,480	2,280	1,940	800	1,000
10,800	96,336	156,546	130,032	77,598	23,760	42,390
1,165,086	576,998	584,517	925,117	536,162	625,545	1,320,806
77,319,683	53,374,476	47,881,202	73,420,308	39,276,274	40,336,310	96,134,083
1,159,093	554,500	552,349	846,795	529,086	614,634	1,302,831
73,805,784	48,472,820	39,138,413	58,088,682	36,163,260	36,842,013	88,709,224
3,428	7,080	13,544	9,794	5,120	7,837	12,675
2,842,949	3,480,386	7,215,404	6,115,316	2,859,538	2,883,578	6,471,263
2,565	15,418	18,624	68,528	1,956	3,074	5,300
670,950	1,421,269	1,527,385	9,216,310	253,476	610,718	953,597

8 品目別・出荷地

(1)切り花

品目別・出荷地	計	4月	5月	6月	7月	8月
中菊（赤）	132,410	7,820	6,230	7,460	12,740	21,620
合計	9,129,996	526,932	439,560	480,384	643,356	1,364,634
平均単価	69	67	71	64	50	63
福島	34,110 1,632,906 48				7,640 277,452 36	12,160 513,486 42
宮城	200 19,980 100					
茨城	17,400 1,184,760 68	200 21,060 105	2,780 200,124 72	6,560 411,804 63	1,100 61,344 56	300 27,540 92
栃木	920 83,592 91					820 71,712 87
群馬	1,240 117,072 94					240 19,872 83
千葉	300 27,000 90					
東京	1,000 108,000 108					1,000 108,000 108
神奈川	15,540 1,288,872 83		200 15,120 76		2,500 183,060 73	4,200 349,380 83
長野	4,100 372,816 91		120 8,424 70	400 32,400 81	800 66,420 83	2,780 265,572 96
静岡	4,870 395,604 81		920 89,100 97	500 36,180 72	700 55,080 79	120 9,072 76
愛知	750 43,740 58		350 32,940 94			
熊本	250 14,850 59					
鹿児島	300 27,540 92		300 27,540 92			
沖縄	51,230 3,794,904 74	7,620 505,872 66	1,560 66,312 43			
コロンビア	200 18,360 92					
中菊（白）	1,306,848	81,540	86,050	72,550	96,020	188,710
合計	97,074,882	5,354,100	5,058,612	4,623,264	5,115,150	13,548,222
平均単価	74	66	59	64	53	72
福島	53,250 2,648,916 50				2,060 95,364 46	31,340 1,538,244 49
茨城	22,960 1,922,508 84	400 23,760 59		680 41,256 61		
栃木	80 11,232 140					
群馬	2,160 230,256 107					
埼玉	160 15,552 97					

別・月別取扱高表

単位 上段：数量=本・鉢・個
 中断：金額=円
 下段：単価=円

9月	10月	11月	12月	1月	2月	3月
20,470 1,329,264 65	4,260 420,228 99	3,060 215,838 71	14,350 865,836 60	5,240 361,044 69	6,000 407,700 68	23,160 2,075,220 90
14,010 825,768 59	300 16,200 54					
200 19,980 100						
	580 44,712 77	1,500 106,380 71	2,700 197,100 73	840 41,904 50		840 72,792 87
	100 11,880 119					
	1,000 97,200 97					
						300 27,000 90
6,260 483,516 77	2,180 242,676 111	200 15,120 76				
	100 7,560 76	110 7,128 65	1,700 122,256 72	400 41,580 104	200 17,280 86	120 10,368 86
			400 10,800 27			
		250 14,850 59				
		1,000 72,360 72	9,550 535,680 56	3,800 259,200 68	5,800 390,420 67	21,900 1,965,060 90
				200 18,360 92		
141,510 9,837,612 70	86,690 9,534,240 110	100,690 6,330,064 63	99,658 8,629,610 87	102,500 8,917,128 87	84,740 7,291,566 86	166,190 12,835,314 77
19,850 1,015,308 51						0 0 0
5,720 577,476 101	3,320 325,296 98	5,380 195,696 36	4,200 490,536 117		980 106,272 108	2,280 162,216 71
	80 11,232 140					
1,600 165,024 103	400 41,040 103		160 24,192 151			
						160 15,552 97

(1)切り花

品目別・出荷地	計	4月	5月	6月	7月	8月
中菊（白）	57,620	480	3,760	8,840	4,820	9,400
神奈川	4,796,496	31,104	266,760	644,976	232,632	928,800
	83	65	71	73	48	99
長野	11,760		1,120	400		2,280
	793,152		55,296	9,720		147,960
	67		49	24		65
静岡	8,690					1,260
	867,564					131,328
	100					104
愛知	992,868	76,860	78,570	62,630	85,090	131,980
	77,611,986	5,096,196	4,690,116	3,927,312	4,709,124	10,368,000
	78	66	60	63	55	79
京都	2,000					
	124,200					
	62					
熊本	160					
	20,736					
	130					
沖縄	50,450	3,800	600			
	3,773,466	203,040	7,560			
	75	53	13			
ベトナム	53,240				2,200	9,250
	1,780,434				39,690	250,290
	33				18	27
韓国	400					
	12,960					
	32					
中国	37,950		2,000			3,200
	1,943,622		38,880			183,600
	51		19			57
パキスタン	13,100				1,850	
	521,802				38,340	
	40				21	
中菊（黄）	623,916	39,750	40,000	44,220	32,380	101,620
合計	39,177,378	2,641,950	2,018,628	1,906,524	1,557,738	6,807,294
平均単価	63	66	50	43	48	67
福島	67,180				7,650	25,830
	2,943,540				370,818	1,038,042
	44				48	40
岩手	700					700
	62,100					62,100
	89					89
山形	3,790					3,790
	338,742					338,742
	89					89
茨城	56,530	2,700	5,360	3,280	2,530	14,840
	4,015,656	215,352	336,420	175,392	159,624	1,168,668
	71	80	63	53	63	79
栃木	560					
	47,952					
	86					
群馬	22,380		200			11,200
	1,698,624		11,880			854,496
	76		59			76
千葉	2,080					
	198,288					
	95					
東京	100					
	10,800					
	108					
神奈川	25,770		660	3,200	800	8,640
	1,953,828		50,760	202,284	47,520	725,220
	76		77	63	59	84
長野	2,440					200
	188,136					16,200
	77					81

上段：数量=本・鉢・個
 单位 中断：金額=円
 下段：単価=円

9月	10月	11月	12月	1月	2月	3月
	8,720	17,520	400	1,200		2,480
	1,199,664	1,107,648	6,480	110,160		268,272
	138	63	16	92		108
640	880	1,440	560	560		3,880
41,472	82,944	112,320	10,584	16,632		316,224
65	94	78	19	30		82
580	720		5,570	560		
63,288	113,616		494,964	64,368		
109	158		89	115		
97,590	58,770	65,100	77,558	95,580	75,100	88,040
7,348,752	6,882,408	4,623,070	7,239,218	8,590,968	6,836,994	7,299,828
75	117	71	93	90	91	83
	2,000					
	124,200					
	62					
			160			
			20,736			
			130			
			4,500	200	3,200	38,150
			216,000	3,240	208,440	3,135,186
			48	16	65	82
8,080	7,300	10,250	1,200	800	2,960	11,200
192,402	464,940	279,180	6,480	23,760	72,792	450,900
24	64	27	5	30	25	40
			400			
			12,960			
			32			
7,450			1,900	3,600	1,400	18,400
433,890			66,420	108,000	34,560	1,078,272
58			35	30	25	59
	4,500	1,000	3,050		1,100	1,600
	288,900	12,150	41,040		32,508	108,864
	64	12	13		30	68
97,700	31,240	26,370	63,196	18,830	29,330	99,280
5,647,752	2,715,984	1,288,440	4,062,528	1,222,236	1,703,052	7,605,252
58	87	49	64	65	58	77
33,360	340					0
1,515,348	19,332					0
45	57					0
9,420	1,880	2,380	7,640	860	3,660	1,980
515,700	175,176	142,992	584,280	91,152	262,224	188,676
55	93	60	76	106	72	95
	160		400			
	15,552		32,400			
	97		81			
10,980						
832,248						
76						
			2,080			
			198,288			
			95			
		100				
		10,800				
		108				
6,760	3,120	1,660	450	80	400	
459,432	289,548	104,112	37,800	6,912	30,240	
68	93	63	84	86	76	
		680	800	760		
		57,456	36,720	77,760		
		84	46	102		

(1)切り花

品目別・出荷地	計	4月	5月	6月	7月	8月
中菊(黄)	9,850	300				4,900
静岡	598,050	23,760				314,658
	61	79				64
愛知	275,556	21,750	29,280	37,740	21,400	31,520
	17,119,782	1,479,438	1,383,048	1,528,848	979,776	2,289,168
	62	68	47	41	46	73
沖縄	152,180	15,000	4,500			
	9,721,728	923,400	236,520			
	64	62	53			
中国	4,800					
	280,152					
	58					
その他大菊	57,498	6,070	940	2,400	5,030	8,395
合計	3,780,788	419,742	55,512	168,048	237,924	390,398
平均単価	66	69	59	70	47	47
福島	20,230				2,740	6,075
	866,678				96,552	221,702
	43				35	36
茨城	1,720				600	300
	117,072				38,880	21,060
	68				65	70
神奈川	2,618			320	900	380
	225,234			24,192	56,160	25,920
	86			76	62	68
長野	160					
	15,552					
	97					
静岡	790					
	26,352					
	33					
愛知	22,840	5,740	640	2,080	790	780
	1,895,508	377,136	42,552	143,856	46,332	65,880
	83	66	66	69	59	84
沖縄	2,350	250				
	267,570	39,150				
	114	157				
コロンビア	100					
	6,480					
	65					
ベトナム	4,790	80	300			700
	203,526	3,456	12,960			36,828
	42	43	43			53
パキスタン	1,900					160
	156,816					19,008
	83					119
小菊	847,785	48,350	30,300	23,835	52,715	146,260
合計	33,865,004	2,020,410	1,157,490	888,030	1,833,003	5,911,823
平均単価	40	42	38	37	35	40
福島	319,600		0		43,140	127,250
	12,237,167		-4,860		1,420,848	4,913,417
	38		0		33	39
岩手	6,140					
	458,244					
	75					
宮城	900					500
	59,400					27,000
	66					54
山形	1,000					
	56,160					
	56					
茨城	40,285	2,600	2,240	6,950	2,975	1,610
	2,111,913	156,600	112,428	282,582	130,275	86,778
	52	60	50	41	44	54
栃木	300			300		
	15,120			15,120		
	50			50		

単位 上段：数量=本・鉢・個
 中断：金額=円
 下段：単価=円

9月	10月	11月	12月	1月	2月	3月
2,520	760	1,090		280		
114,588	59,616	59,292		26,136		
45	78	54		93		
34,660	24,980	15,980	19,126	7,200	9,520	22,400
2,210,436	2,156,760	721,764	1,352,700	444,312	616,248	1,957,284
64	86	45	71	62	65	87
		4,480	32,700	9,650	15,750	70,100
		192,024	1,820,340	575,964	794,340	5,179,140
		43	56	60	50	74
						4,800
						280,152
						58
14,125	2,710	3,640	8,378	1,820	680	3,310
648,810	231,120	300,402	805,572	149,256	66,312	307,692
46	85	83	96	82	98	93
10,895	800		320			-600
484,272	42,120		41,472			-19,440
44	53		130			32
	400	140	250	30		
	32,400	12,852	10,260	1,620		
	81	92	41	54		
	930	20	48	20		
	103,680	4,050	8,424	2,808		
	111	203	176	140		
	80					80
	10,368					5,184
	130					65
		80	710			
		4,320	22,032			
		54	31			
880	340	3,400	5,050	1,270	480	1,390
76,464	32,184	279,180	588,924	97,848	34,992	110,160
87	95	82	117	77	73	79
			800	500	200	600
			52,380	46,980	31,320	97,740
			65	94	157	163
			100			
			6,480			
			65			
2,030						1,680
55,242						95,040
27						57
320	160		1,100			160
32,832	10,368		75,600			19,008
103	65		69			119
147,460	28,245	28,700	95,390	37,750	38,300	170,480
5,829,516	1,891,836	1,050,300	3,123,198	1,083,240	1,337,040	7,739,118
40	67	37	33	29	35	45
135,940	8,230	1,740	3,300			0
5,227,740	502,632	71,982	105,408			0
38	61	41	32			0
200	5,940					
9,720	448,524					
49	76					
	400					
	32,400					
	81					
600	400					
30,780	25,380					
51	63					
2,800	7,500	4,210	800	800	1,800	6,000
146,340	549,450	167,724	42,336	37,800	93,960	305,640
52	73	40	53	47	52	51

(1)切り花

品目別・出荷地	計	4月	5月	6月	7月	8月
小菊	7,210	1,000		1,925	1,600	600
群馬	353,970	38,880		85,860	70,200	35,640
	49	39		45	44	59
埼玉	6,380		400	3,100	1,000	1,680
	205,848		25,920	63,828	31,860	75,600
	32		65	21	32	45
千葉	5,460		2,950	2,510		
	168,858		107,028	61,830		
	31		36	25		
神奈川	44,640	50	4,800	8,850	4,000	14,620
	2,183,004	4,320	187,920	368,010	179,820	773,388
	49	86	39	42	45	53
長野	250					
	11,070					
	44					
静岡	1,610					
	62,262					
	39					
愛知	1,520			100		
	111,888			4,320		
	74			43		
鹿児島	1,900	700	1,100	100		
	64,260	14,580	43,200	6,480		
	34	21	39	65		
沖縄	409,990	44,000	18,810			
	15,739,920	1,806,030	685,854			
	38	41	36			
コロンビア	600					
	25,920					
	43					
スプレー菊	1,454,270	93,480	87,950	93,910	96,730	204,040
合計	96,417,281	5,787,396	4,976,370	5,445,360	5,551,794	15,530,195
平均単価	66	62	57	58	57	76
福島	45,260	0	-100	0	5,710	18,870
	1,661,699	-10,368	-7,560	-17,280	227,934	613,451
	37	0	76	0	40	33
岩手	2,900					640
	197,856					51,840
	68					81
茨城	69,650	5,120	4,960	7,580	3,370	9,260
	4,263,192	269,136	253,476	417,636	207,576	645,840
	61	53	51	55	62	70
栃木	2,700	100	400		600	600
	208,980	6,480	31,320		50,760	38,880
	77	65	78		85	65
群馬	25,100		200	13,160	6,880	300
	1,561,788		14,040	732,888	392,256	30,780
	62		70	56	57	103
千葉	12,100				400	3,000
	801,360				32,400	225,720
	66				81	75
神奈川	69,750	13,660	9,420	12,210	11,080	5,200
	3,537,486	595,944	415,800	515,484	385,884	336,420
	51	44	44	42	35	65
山梨	400	400				
	35,640	35,640				
	89	89				
長野	21,260	680	480	620	480	4,360
	1,613,520	56,808	29,376	41,904	38,448	346,140
	76	84	61	68	80	79
静岡	100					
	5,400					
	54					
愛知	71,915	4,420	1,960	5,330	14,010	11,800
	4,988,466	330,912	153,360	351,972	904,176	867,672
	69	75	78	66	65	74

単位 上段：数量=本・鉢・個
 中断：金額=円
 下段：単価=円

9月	10月	11月	12月	1月	2月	3月
	1,885 113,670 60				200 9,720 49	
		200 8,640 43				
7,920 414,936 52	1,300 69,930 54	1,200 76,140 63	1,000 62,640 63		800 41,040 51	100 4,860 49
		250 11,070 44				
	1,370 55,242 40		240 7,020 29			
	1,220 94,608 78	200 12,960 65				
		20,900 701,784 34	90,050 2,905,794 32	36,150 1,009,800 28	35,700 1,202,040 34	164,380 7,428,618 45
				600 25,920 43		
183,867 14,168,466 77	86,402 7,279,421 84	76,861 5,209,861 68	141,960 7,705,692 54	61,000 3,630,906 60	87,540 4,287,870 49	240,530 16,843,950 70
11,930 375,894 32	8,330 464,940 56	320 6,048 19				200 8,640 43
	2,100 133,920 64	160 12,096 76				
10,440 716,472 69	6,370 597,672 94	3,520 241,380 69	1,480 90,504 61	3,970 212,112 53	6,720 320,112 48	6,860 291,276 42
	600 58,320 97		100 7,020 70	300 16,200 54		
420 44,496 106	2,380 287,712 121	200 15,120 76			1,560 44,496 29	
5,200 345,600 66			3,300 181,440 55		200 16,200 81	
3,780 292,356 77	2,840 336,744 119	4,790 373,842 78	4,520 124,632 28	500 35,640 71	450 26,460 59	1,300 98,280 76
4,220 329,508 78	1,880 172,368 92	3,640 276,696 76	1,800 124,848 69	1,780 119,232 67	720 36,720 51	600 41,472 69
	100 5,400 54					
8,520 698,544 82	4,855 438,750 90	6,660 562,356 84	12,140 503,820 42	640 68,688 107	200 17,280 86	1,380 90,936 66

(1)切り花

品目別・出荷地	計	4月	5月	6月	7月	8月
スプレー菊	3,800					
大阪	288,900					
	76					
鹿児島	92,840	11,100	10,800	800		
	3,633,012	480,060	374,220	23,760		
	39	43	35	30		
沖縄	74,380	11,200	10,880	1,600		
	3,697,402	559,764	463,536	64,368		
	50	50	43	40		
コロンビア	5,050					450
	333,180					14,580
	66					32
ベトナム	217,757	11,420	12,490	12,410	16,550	28,950
	10,318,379	595,620	596,970	588,708	653,670	1,603,260
	47	52	48	47	39	55
台湾	3,000					
	97,200					
	32					
韓国	1,580					480
	25,812					15,552
	16					32
パキスタン	734,648	35,380	36,460	40,200	37,650	120,050
	59,113,449	2,867,400	2,651,832	2,725,920	2,658,690	10,705,500
	80	81	73	68	71	89
ニュージーランド	80					80
	34,560					34,560
	432					432
スプレーカーネーション	642,370	41,279	45,030	27,400	40,480	103,806
合計	34,030,498	2,196,137	2,298,024	1,485,297	1,976,994	5,763,938
平均単価	53	53	51	54	49	56
福島	5,300	0	150		0	3,072
	38,448	-2,160	-540		0	22,334
	7	0	-4		0	7
北海道	1,825			100	200	900
	115,020			6,480	12,960	55,620
	63			65	65	62
青森	50	50				
	3,780	3,780				
	76	76				
秋田	100			100		
	5,940			5,940		
	59			59		
山形	100					100
	5,400					5,400
	54					54
茨城	270		120			100
	16,416		7,776			5,940
	61		65			59
群馬	2,260		1,960			300
	142,128		122,688			19,440
	63		63			65
千葉	39,545	20,710	14,220	275		360
	1,822,824	995,166	648,000	10,800		18,468
	46	48	46	39		51
東京	5,880	320				
	377,244	19,872				
	64	62				
神奈川	20,325	2,080	2,890	975	2,000	6,000
	1,234,413	130,140	154,656	69,255	120,744	380,214
	61	63	54	71	60	63
長野	57,110	950	1,350	6,760	20,645	11,200
	2,737,260	67,500	87,750	410,022	971,190	475,794
	48	71	65	61	47	42
静岡	3,750	400	700			
	246,510	25,110	56,700			
	66	63	81			

単位 上段：数量=本・鉢・個
 中断：金額=円
 下段：単価=円

9月	10月	11月	12月	1月	2月	3月
			3,800			
			288,900			
			76			
			15,460	8,820	18,100	27,760
			639,144	395,712	607,392	1,112,724
			41	45	34	40
		5,720	17,400	5,240	7,820	14,520
		263,002	826,200	296,352	403,704	820,476
		46	47	57	52	57
			600	300	3,700	
			30,240	12,960	275,400	
			50	43	74	
30,360	7,697	15,550	23,100	8,400	18,720	32,110
1,685,988	484,007	806,760	944,028	371,790	649,296	1,338,282
56	63	52	41	44	35	42
						3,000
						97,200
						32
			1,100			
			10,260			
			9			
108,997	49,250	36,301	57,160	31,050	29,350	152,800
9,679,608	4,299,588	2,652,561	3,934,656	2,102,220	1,890,810	12,944,664
89	87	73	69	68	64	85
92,022	36,715	37,910	58,990	27,890	29,980	100,868
4,940,320	2,236,059	1,795,446	2,936,412	1,417,133	1,409,886	5,574,852
54	61	47	50	51	47	55
2,078	0					
27,724	-8,910					
13	0					
575	50					
36,180	3,780					
63	76					
			50			
			2,700			
			54			
	450		510	320	720	1,980
	16,200		13,770	12,096	30,348	77,976
	36		27	38	42	39
	2,850	960		750	80	920
	211,572	51,840		37,800	2,592	53,568
	74	54		50	32	58
1,250		300		1,150	300	3,380
76,842		17,928		58,050	17,550	209,034
61		60		50	59	62
9,955	3,800	1,300	600	150		400
365,904	205,740	78,840	37,800	9,720		27,000
37	54	61	63	65		68
	100		150	1,500	750	150
	2,160		9,180	96,660	46,980	9,720
	22		61	64	63	65

(1)切り花

品目別・出荷地	計	4月	5月	6月	7月	8月
スプレーカーネーション	9,230	1,450	2,410	150	615	300
愛知	616,707	100,980	151,578	10,260	42,822	14,040
	67	70	63	68	70	47
奈良	1,900					
	50,760					
	27					
コロンビア	454,730	14,419	17,350	14,640	12,590	79,819
	25,207,654	805,529	960,066	829,980	696,600	4,700,592
	55	56	55	57	55	59
ベトナム	8,300		1,700	2,300	2,100	600
	191,970		38,610	68,040	46,440	16,200
	23		23	30	22	27
韓国	7,690		2,030	1,050	780	630
	296,784		65,880	44,550	42,768	29,106
	39		32	42	55	46
中国	7,400					
	179,820					
	24					
パキスタン	16,605	900	150	1,050	1,550	425
	741,420	50,220	4,860	29,970	43,470	20,790
	45	56	32	29	28	49
その他カーネーション	382,683	27,145	34,845	26,140	20,101	42,949
合計	19,127,297	1,409,832	1,860,160	1,359,747	1,057,579	2,153,277
平均単価	50	52	53	52	53	50
福島	1,326		140			444
	18,619		18,576			32
	14		133			0
北海道	625				150	300
	35,640				10,260	15,120
	57				68	50
岩手	100					
	4,320					
	43					
山形	250				150	
	16,200				9,720	
	65				65	
茨城	7,615	715	2,940	660	120	180
	316,440	52,164	81,756	40,176	7,776	11,664
	42	73	28	61	65	65
千葉	39,560	9,750	7,275	75		360
	1,543,185	433,512	275,157	3,240		18,792
	39	44	38	43		52
東京	3,120		1,100			
	335,664		200,124			
	108		182			
神奈川	12,480	1,500	3,750	250	1,050	600
	708,696	93,096	167,184	11,880	62,424	36,936
	57	62	45	48	59	62
長野	59,450	3,430	6,025	13,965	8,420	10,575
	3,073,140	175,392	301,617	741,555	433,458	531,279
	52	51	50	53	51	50
静岡	3,400	550	500			
	202,770	28,620	35,640			
	60	52	71			
愛知	11,685	1,030	820	340	1,075	330
	674,136	64,260	47,142	19,116	71,172	18,468
	58	62	57	56	66	56
奈良	500					
	7,560					
	15					
コロンビア	223,009	9,870	11,745	9,750	8,386	29,110
	11,525,215	553,068	673,834	512,730	435,229	1,485,346
	52	56	57	53	52	51
ベトナム	700		200			
	11,880		1,080			
	17		5			

単位 上段：数量=本・鉢・個
 中断：金額=円
 下段：単価=円

9月	10月	11月	12月	1月	2月	3月
50 3,240 65	75 6,075 81	280 36,612 131	750 45,360 60	300 18,360 61	400 23,220 58	2,450 164,160 67
600 11,880 20		400 10,800 27	100 3,240 32			800 24,840 31
74,714 4,349,970 58	25,480 1,579,176 62	29,970 1,440,828 48	49,100 2,566,188 52	21,080 1,070,345 51	26,380 1,242,486 47	89,188 4,965,894 56
600 6,480 11			1,000 16,200 16			
900 36,720 41	600 24,300 41	450 12,150 27	800 27,540 34		450 13,770 31	
1,300 25,380 20		1,600 45,900 29	2,200 43,200 20	400 14,040 35	300 8,640 29	1,600 42,660 27
	3,310 195,966 59	2,600 97,848 38	3,780 173,934 46	2,240 100,062 45	600 24,300 41	
40,669 1,985,434 49	27,031 1,675,917 62	33,603 1,529,561 46	36,352 1,529,064 42	21,290 1,090,152 51	25,482 1,073,455 42	47,076 2,403,119 51
742 6,491 9						0 -6,480 0
175 10,260 59						
						100 4,320 43
	100 6,480 65					
600 38,880 65	420 29,808 71	1,440 26,352 18	120 5,832 49	240 11,016 46	120 5,832 49	60 5,184 86
	1,750 48,330 28	4,925 136,620 28	3,425 116,910 34	2,910 121,014 42	4,710 186,246 40	4,380 203,364 46
	940 75,708 81	560 31,104 56		420 22,788 54		100 5,940 59
1,450 92,664 64	300 21,168 71	1,250 79,056 63		800 46,170 58	550 31,590 57	980 66,528 68
5,315 255,312 48	2,075 146,205 70	950 56,160 59	500 28,080 56	770 41,850 54	2,590 116,748 45	4,835 245,484 51
	75 4,050 54	75 4,860 65	250 12,420 50	1,200 73,170 61	450 24,840 55	300 19,170 64
440 27,108 62	210 15,876 76		1,995 92,988 47	1,050 62,370 59	950 51,300 54	3,445 204,336 59
		200 4,320 22	300 3,240 11			
28,657 1,462,703 51	18,945 1,205,874 64	21,723 1,121,429 52	23,405 1,097,334 47	13,620 705,726 52	15,322 626,389 41	32,476 1,645,553 51
500 10,800 22						

(1)切り花

品目別・出荷地	計	4月	5月	6月	7月	8月
その他カーネーション	3,650		150	800	300	900
韓国	121,770		4,050	22,140	12,960	29,160
	33		27	28	43	32
中国	6,000					
	117,288					
	20					
パキスタン	9,013	300		300	450	150
	360,774	9,720		8,910	14,580	6,480
	40	32		30	32	43
オランダ	200		200			
	54,000		54,000			
	270		270			
その他バラ	408,331	34,900	31,112	34,973	35,325	30,130
合計	33,595,895	2,849,515	2,650,028	2,613,557	2,402,816	1,942,720
平均単価	82	82	85	75	68	64
福島	100	-20	55	-35	0	
	-11,556	-8,424	8,910	-16,578	0	
	-116	421	162	474	0	
北海道	245				55	60
	14,688				4,752	1,944
	60				86	32
青森	3,080	185	40	410	1,145	40
	358,344	21,492	4,320	47,196	111,456	3,024
	116	116	108	115	97	76
岩手	380		80		60	
	40,284		2,592		972	
	106		32		16	
山形	16,889	425	205	1,410	2,295	4,270
	2,021,490	54,648	25,920	175,122	275,832	453,006
	120	129	126	124	120	106
茨城	100					
	9,180					
	92					
栃木	60					
	9,072					
	151					
群馬	2,055	460	120	90		285
	265,356	39,960	12,096	11,016		21,924
	129	87	101	122		77
埼玉	120					
	15,552					
	130					
千葉	30,091	3,220	3,100	2,090	2,870	4,520
	1,500,757	229,446	191,754	114,480	111,780	82,156
	50	71	62	55	39	18
東京	825					
	96,498					
	117					
神奈川	43,902	2,974	3,562	3,711	2,676	2,145
	5,559,991	370,591	424,732	428,414	324,443	245,657
	127	125	119	115	121	115
新潟	70				70	
	7,236				7,236	
	103				103	
長野	1,015		130	60	90	540
	121,770		16,200	6,480	9,828	57,024
	120		125	108	109	106
静岡	2,985		60	210	30	640
	360,018		4,212	16,956	2,592	55,944
	121		70	81	86	87
愛知	196,761	21,326	19,840	20,367	19,604	14,640
	18,064,015	1,838,430	1,723,691	1,589,360	1,363,414	892,010
	92	86	87	78	70	61
高知	60		60			
	11,880		11,880			
	198		198			

単位 上段：数量=本・鉢・個
 中断：金額=円
 下段：単価=円

9月	10月	11月	12月	1月	2月	3月
1,050			450			
37,260			16,200			
35			36			
1,500		1,800	2,200		100	400
36,180		38,880	30,348		2,160	9,720
24		22	14		22	24
240	2,216	680	3,707	280	690	
7,776	122,418	30,780	125,712	6,048	28,350	
32	55	45	34	22	41	
32,143	34,605	34,590	38,245	28,606	25,377	48,325
2,695,864	3,294,572	3,225,517	3,001,655	2,249,813	2,063,129	4,606,708
84	95	93	78	79	81	95
-20		60	0	-20	50	30
-2,592		9,720	-2,700	-2,808	540	2,376
130		162	0	140	11	79
	130					
	7,992					
	61					
420	640	70	30		100	
53,352	90,180	11,988	4,860		10,476	
127	141	171	162		105	
	40			170		30
	6,480			23,760		6,480
	162			140		216
2,885	2,300	1,384	675	860	40	140
299,970	311,850	179,388	93,690	124,362	5,184	22,518
104	136	130	139	145	130	161
	100					
	9,180					
	92					
			60			
			9,072			
			151			
160	170	110	210		80	370
21,384	28,620	19,332	28,080		13,392	69,552
134	168	176	134		167	188
	30			30	60	
	2,268			4,212	9,072	
	76			140	151	
2,640	1,650	2,370	1,620	1,960	2,380	1,671
75,546	80,568	109,944	98,766	100,548	106,812	198,958
29	49	46	61	51	45	119
		655			170	
		69,282			27,216	
		106			160	
3,199	3,780	7,824	3,124	2,540	2,094	6,273
401,198	506,736	966,978	384,858	323,676	275,022	907,686
125	134	124	123	127	131	145
		60			120	15
		10,044			19,764	2,430
		167			165	162
380	400	60	170	165		870
31,860	47,196	7,776	25,488	23,274		144,720
84	118	130	150	141		166
19,939	17,285	12,548	14,108	10,961	10,553	15,590
1,674,745	1,742,558	1,300,007	1,464,977	1,190,495	1,244,759	2,039,569
84	101	104	104	109	118	131

(1)切り花

品目別・出荷地	計	4月	5月	6月	7月	8月
その他バラ	230	100	30			
熊本	23,760	2,700	2,592			
	103	27	86			
鹿児島	185					
	14,418					
	78					
	1,270	360				
	62,208	13,608				
	49	38				
コロンビア	3,043			50		
	272,268			3,510		
	89			70		
ベトナム	14,160		1,400	3,060	3,650	1,000
	195,588		16,740	36,288	31,212	5,400
	14		12	12	9	5
インドネシア	3,100	800				
	107,352	11,880				
	35	15				
韓国	25,030	2,330	2,070	2,160	1,440	1,410
	2,127,600	187,164	172,638	176,256	121,824	106,920
	85	80	83	82	85	76
パキスタン	57,995	2,560	360	1,390	1,340	580
	2,064,949	84,132	31,752	25,056	37,476	17,712
	36	33	88	18	28	31
オランダ	80					
	23,328					
	292					
南アフリカ	4,500	180				
	259,848	3,888				
	58	22				
鉄砲百合	18,815	460	640	880	1,760	5,410
合計	2,015,734	81,864	65,556	123,390	111,672	297,022
平均単価	107	178	102	140	63	55
福島	730				120	610
	92,124				15,552	76,572
	126				130	126
茨城	80					
	7,776					
	97					
群馬	100					
	27,000					
	270					
埼玉	110					
	25,380					
	231					
千葉	770					
	68,796					
	89					
神奈川	1,940	200	150	280	100	160
	319,356	29,700	23,760	34,020	14,040	23,760
	165	149	158	122	140	149
新潟	100				100	
	8,640				8,640	
	86				86	
長野	100					50
	18,900					5,400
	189					108
静岡	100					
	9,720					
	97					
愛知	135	50	50			
	20,250	9,180	1,620			
	150	184	32			
高知	2,310	110	200	550		
	493,614	22,464	32,400	79,650		
	214	204	162	145		

単位 上段：数量=本・鉢・個
 中断：金額=円
 下段：単価=円

9月	10月	11月	12月	1月	2月	3月
					30	70
					4,212	14,256
					140	204
			15			170
			2,430			11,988
			162			71
		550	360			
		32,076	16,524			
		58	46			
	120	330	1,123	580	540	300
	12,960	32,724	114,534	36,180	46,008	26,352
	108	99	102	62	85	88
1,100	1,500	550	1,200	400	300	
17,280	40,500	10,800	22,788	6,480	8,100	
16	27	20	19	16	27	
		240			600	1,460
		7,776			12,096	75,600
		32			20	52
1,260	2,520	2,000	1,080	1,060	1,850	5,850
107,568	222,804	182,088	104,004	96,012	108,108	542,214
85	88	91	96	91	58	93
180	3,560	4,259	12,510	9,360	6,410	15,486
15,552	165,996	173,048	505,224	294,624	172,368	542,009
86	47	41	40	31	27	35
			80			
			23,328			
			292			
	380	1,520	1,880	540		
	18,684	102,546	105,732	28,998		
	49	67	56	54		
2,980	650	650	2,585	300	440	2,060
275,508	139,320	111,888	354,618	79,920	51,840	323,136
92	214	172	137	266	118	157
					80	
					7,776	
					97	
	100					
	27,000					
	270					
		60				50
		12,960				12,420
		216				248
480			290			
42,336			26,460			
88			91			
240	350	200	50			210
33,372	63,720	48,060	9,180			39,744
139	182	240	184			189
	50					
	13,500					
	270					
100						
9,720						
97						
			35			
			9,450			
			270			
	150	150	550	300	100	200
	35,100	40,500	128,520	79,920	25,920	49,140
	234	270	234	266	259	246

(1)切り花

品目別・出荷地	計	4月	5月	6月	7月	8月
鉄砲百合	50			50		
熊本	9,720			9,720		
	194			194		
大分	580				480	100
	65,232				54,432	10,800
	112				113	108
鹿児島	820	100				
	87,480	20,520				
	107	205				
韓国	9,690		240		480	4,010
	732,370		7,776		10,368	167,530
	76		32		22	42
パキスタン	1,200				480	480
	29,376				8,640	12,960
	24				18	27
その他百合	263,939	14,580	20,965	23,277	23,761	41,026
合計	45,232,090	3,197,070	2,886,462	3,085,085	2,776,059	6,665,954
平均単価	171	219	138	133	117	162
福島	500		30	80	40	290
	69,530		-2,160	20,088	9,936	23,306
	139		-72	251	248	80
北海道	170			15	50	75
	35,532			6,480	10,260	10,692
	209			432	205	143
岩手	67,810	1,705	9,090	7,600	3,425	13,155
	7,683,930	234,738	738,504	950,886	317,412	1,317,384
	113	138	81	125	93	100
山形	3,100			200	1,060	1,600
	855,306			43,632	236,736	515,376
	276			218	223	322
茨城	26,160	2,250	1,810	2,460	1,880	500
	2,706,318	331,776	113,508	152,064	79,920	42,012
	103	147	63	62	43	84
群馬	40		40			
	6,048		6,048			
	151		151			
埼玉	3,440	250			500	150
	489,240	33,480			51,300	16,740
	142	134			103	112
千葉	1,400					
	143,262					
	102					
東京	150					
	69,660					
	464					
神奈川	24,245	990	2,765	2,995	600	1,015
	4,535,136	144,720	399,978	495,936	54,486	196,776
	187	146	145	166	91	194
新潟	53,769		170	6,512	15,126	15,041
	10,018,280		76,680	789,761	1,910,925	2,908,008
	186		451	121	126	193
長野	720			700		
	97,200			90,720		
	135			130		
静岡	1,790	730	370			
	218,268	90,288	46,602			
	122	124	126			
愛知	375	25	70	90		50
	87,102	6,750	15,876	11,448		24,840
	232	270	227	127		497
高知	40,065	7,070	4,180	2,105	600	240
	9,332,442	1,749,870	840,402	454,302	69,660	18,360
	233	248	201	216	116	77
福岡	240			120		
	16,848			5,616		
	70			47		

単位 上段：数量=本・鉢・個
 中断：金額=円
 下段：単価=円

9月	10月	11月	12月	1月	2月	3月
			460		260	
			48,816		18,144	
			106		70	
1,920		240	1,200			1,600
182,304		10,368	132,192			221,832
95		43	110			139
240						
7,776						
32						
29,535	18,590	14,845	20,740	15,660	14,150	26,810
4,513,428	3,440,556	3,325,860	4,520,070	3,102,570	2,500,254	5,218,722
153	185	224	218	198	177	195
20		20		20		
4,320		6,480		7,560		
216		324		378		
	30					
	8,100					
	270					
10,760	5,000	1,480	3,090	7,245	4,290	970
1,019,844	778,572	256,986	524,448	926,478	487,080	131,598
95	156	174	170	128	114	136
		120		100		20
		47,520		6,210		5,832
		396		62		292
2,020	2,470	2,065	3,240	2,105	2,005	3,355
136,836	231,444	248,454	527,850	240,030	215,244	387,180
68	94	120	163	114	107	115
150	530	960	700		200	
14,580	81,000	154,980	111,240		25,920	
97	153	161	159		130	
120			120		485	675
16,848			21,168		54,486	50,760
140			176		112	75
		150				
		69,660				
		464				
1,015	400	855	1,680	1,815	2,660	7,455
171,936	88,290	161,406	362,826	524,718	547,020	1,387,044
169	221	189	216	289	206	186
9,030	5,075	2,700	115			
2,073,168	1,355,616	880,470	23,652			
230	267	326	206			
			20			
			6,480			
			324			
		40				650
		5,184				76,194
		130				117
	60	10	10			60
	6,480	3,240	2,700			15,768
	108	324	270			263
2,060	3,825	2,725	5,025	1,835	2,155	8,245
329,184	716,526	833,976	1,433,754	623,052	586,602	1,676,754
160	187	306	285	340	272	203
						120
						11,232
						94

(1)切り花

品目別・出荷地	計	4月	5月	6月	7月	8月
その他百合	9,540	1,440	1,840	60		
熊本	3,585,600	595,080	598,320	19,440		
	376	413	325	324		
鹿児島	80					
	6,264					
	78					
コロンビア	1,055			100		
	246,456			17,928		
	234			179		
台湾	120					
	9,936					
	83					
韓国	28,030	120	600	240	480	8,910
	4,855,788	10,368	52,704	26,784	35,424	1,592,460
	173	86	88	112	74	179
パキスタン	1,140					
	163,944					
	144					
ストック	113,016	5,840				
合計	7,862,255	395,874				
平均単価	70	68				
福島	20,071					
	1,447,934					
	72					
岩手	6,840					
	641,624					
	94					
山形	10,500					
	1,047,546					
	100					
茨城	20,258	2,100				
	1,370,347	131,922				
	68	63				
埼玉	500					
	27,162					
	54					
千葉	26,030	3,580				
	1,473,876	245,322				
	57	69				
神奈川	13,190	60				
	1,221,156	7,290				
	93	122				
長野	30					
	3,888					
	130					
静岡	9,550					
	244,350					
	26					
愛知	5,160	100				
	287,928	11,340				
	56	113				
コロンビア	887					
	96,444					
	109					
りんどう	347,154		200	1,490	63,894	132,123
合計	15,665,642		13,500	92,934	2,218,703	6,242,357
平均単価	45		68	62	35	47
福島	90,034			1,290	34,464	35,883
	3,395,212			75,924	1,267,331	1,249,841
	38			59	37	35
岩手	239,170				27,030	88,510
	11,023,462				852,552	4,427,190
	46				32	50
山形	3,670		200	200		1,610
	245,916		13,500	17,010		113,022
	67		68	85		70

単位 上段：数量=本・鉢・個
 中断：金額=円
 下段：単価=円

9月	10月	11月	12月	1月	2月	3月
		420	1,200	1,020	980	2,580
		157,680	484,920	437,400	379,080	913,680
		375	404	429	387	354
					80	
					6,264	
					78	
40			140	320	455	
6,480			38,448	99,090	84,510	
162			275	310	186	
	120					
	9,936					
	83					
4,320	960	2,640	5,040	1,200	840	2,680
740,232	138,672	421,416	922,968	238,032	114,048	562,680
171	144	160	183	198	136	210
	120	660	360			
	25,920	78,408	59,616			
	216	119	166			
	7,010	12,430	15,158	20,903	23,280	28,395
	640,656	1,371,434	1,663,751	1,433,916	870,156	1,486,469
	91	110	110	69	37	52
	3,170	2,330	2,958	526	4,630	6,457
	281,340	268,218	298,523	39,366	164,106	396,382
	89	115	101	75	35	61
	3,780	3,060				
	354,132	287,492				
	94	94				
		2,300	3,520	3,340	1,340	
		259,956	436,752	278,478	72,360	
		113	124	83	54	
			4,060	8,160	3,200	2,738
			458,136	541,026	117,612	121,651
			113	66	37	44
					200	300
					11,232	15,930
					56	53
			830	2,290	6,660	12,670
			70,038	130,788	264,546	763,182
			84	57	40	60
	30	4,070	1,750	2,490	2,050	2,740
	1,296	515,592	224,208	220,914	122,904	128,952
	43	127	128	89	60	47
	30					
	3,888					
	130					
			320	940	4,800	3,490
			17,658	61,884	104,436	60,372
			55	66	22	17
		670	1,420	2,570	400	
		40,176	120,096	103,356	12,960	
		60	85	40	32	
			300	587		
			38,340	58,104		
			128	99		
134,107	13,300	2,020		20		
5,893,246	1,088,910	107,352		8,640		
44	82	53		432		
18,397						
802,116						
44						
111,560	10,050	2,020				
4,834,846	801,522	107,352				
43	80	53				
1,660						
102,384						
62						

(1)切り花

品目別・出荷地	計	4月	5月	6月	7月	8月
りんどう	1,100					800
茨城	78,840					59,400
	72					74
群馬	3,680				1,450	1,630
	177,660				38,610	100,170
	48				27	61
神奈川	9,480				950	3,690
	735,912				60,210	292,734
	78				63	79
熊本	20					
	8,640					
	432					
グラジオラス	39,600	780	1,620	6,430	6,715	3,805
合計	2,024,568	70,308	103,464	274,509	246,996	204,714
平均単価	51	90	64	43	37	54
山形	200				200	
	15,120				15,120	
	76				76	
茨城	27,500		1,000	5,880	5,905	2,465
	1,326,294		57,456	244,269	194,400	115,290
	48		57	42	33	47
千葉	200					
	5,400					
	27					
神奈川	1,450		200	150	560	540
	105,300		16,740	11,340	35,856	41,364
	73		84	76	64	77
新潟	150					120
	6,156					3,888
	41					32
長野	1,900			400	50	600
	125,712			18,900	1,620	42,444
	66			47	32	71
愛知	1,130	200				80
	83,916	16,848				1,728
	74	84				22
鹿児島	1,820	530	420			
	158,760	47,520	29,268			
	87	90	70			
沖縄	250	50				
	11,340	5,940				
	45	119				
台湾	4,800					
	177,930					
	37					
パキスタン	200					
	8,640					
	43					
フリージア	35,150					
合計	1,373,598					
平均単価	39					
山形	100					
	4,860					
	49					
茨城	4,620					
	171,558					
	37					
埼玉	100					
	7,020					
	70					
千葉	4,960					
	177,282					
	36					
神奈川	5,500					
	287,820					
	52					

単位 上段：数量=本・鉢・個
 中断：金額=円
 下段：単価=円

9月	10月	11月	12月	1月	2月	3月
300 19,440 65						
600 38,880 65						
1,590 95,580 60	3,250 287,388 88					
				20 8,640 432		
5,375 303,345 56	5,590 363,744 65	785 73,494 94	120 7,344 61	3,100 143,100 46	2,700 73,440 27	2,580 160,110 62
4,475 231,957 52	5,510 362,016 66	665 63,126 95		1,100 43,200 39	450 11,880 26	50 2,700 54
					200 5,400 27	
30 2,268 76						
770 61,020 79	80 1,728 22					
100 8,100 81					50 2,700 54	700 54,540 78
		120 10,368 86	120 7,344 61			630 64,260 102
						200 5,400 27
				2,000 99,900 50	1,800 44,820 25	1,000 33,210 33
					200 8,640 43	
	150 8,100 54	1,400 81,000 58	4,250 217,350 51	3,450 141,210 41	11,320 313,038 28	14,580 612,900 42
						100 4,860 49
			700 46,710 67	960 30,564 32	1,700 50,652 30	1,260 43,632 35
						100 7,020 70
			1,850 75,330 41	890 35,046 39	2,120 64,206 30	100 2,700 27
	150 8,100 54	1,400 81,000 58	1,500 83,970 56	1,450 68,310 47	400 16,740 42	600 29,700 50

(1)切り花

品目別・出荷地	計	4月	5月	6月	7月	8月
フリージア	17,580					
静岡	671,328					
	38					
	640					
高知	12,420					
	19					
	650					
コロンビア	28,890					
	44					
	1,000					
韓国	12,420					
	12					
スターチース	167,655	20,605	20,190	15,905	6,920	12,210
合計	10,203,165	655,587	781,272	788,724	602,802	1,072,332
平均単価	61	32	39	50	87	88
	7,105			1,445	100	2,460
福島	478,872			110,106	8,640	140,940
	67			76	86	57
	12,770	170	390	820	2,170	6,510
北海道	1,397,844	36,828	48,276	102,060	237,060	700,380
	109	217	124	124	109	108
	270			50	80	
山形	37,584			3,780	10,800	
	139			76	135	
	1,730			80	200	60
茨城	122,796			6,912	13,824	4,536
	71			86	69	76
	400			50	350	
群馬	31,320			4,320	27,000	
	78			86	77	
	550	40	140			
千葉	31,482	1,296	6,210			
	57	32	44			
	90					
東京	17,496					
	194					
	25,340	240	660	1,260	2,680	2,730
神奈川	1,964,682	12,960	52,812	75,114	211,356	207,576
	78	54	80	60	79	76
	3,680		300	1,640	1,340	400
長野	337,986		40,500	188,784	94,122	14,580
	92		135	115	70	36
	160					50
愛知	9,666					4,320
	60					86
	64,245	14,690	18,580	10,560		
和歌山	2,611,980	487,188	611,442	297,648		
	41	33	33	28		
	50,715	5,465	120			
熊本	3,119,337	117,315	22,032			
	62	21	184			
	600					
コロンビア	42,120					
	70					
カトレア	17,129	1,158	680	940	1,340	1,432
合計	4,290,138	303,372	205,740	213,300	263,520	494,802
平均単価	250	262	303	227	197	346
	7,995	570	430	250	340	820
福島	2,340,954	181,440	138,780	78,300	112,860	323,460
	293	318	323	313	332	394
	1,477	70	100	150	10	20
茨城	324,648	12,960	21,060	28,620	1,620	4,320
	220	185	211	191	162	216
	40		40			
群馬	14,580		14,580			
	365		365			

単位 上段：数量=本・鉢・個
 中断：金額=円
 下段：単価=円

9月	10月	11月	12月	1月	2月	3月
					5,800	11,780
					158,760	512,568
					27	44
						640
						12,420
						19
			200	150	300	
			11,340	7,290	10,260	
			57	49	34	
					1,000	
					12,420	
					12	
6,680	3,880	11,435	13,205	17,295	16,015	23,315
557,010	363,096	646,353	967,923	1,076,463	929,691	1,761,912
83	94	57	73	62	58	76
1,970	1,130					
129,006	90,180					
65	80					
2,130	580					
202,608	70,632					
95	122					
			120			20
			18,144			4,860
			151			243
320	440			50	100	480
28,296	41,472			2,160	4,860	20,736
88	94			43	49	43
	290			80		
	18,792			5,184		
	65			65		
					90	
					17,496	
					194	
2,150	1,040	2,440	3,220	3,220	1,900	3,800
191,754	110,700	201,690	268,974	244,836	103,950	282,960
89	106	83	84	76	55	74
110						
5,346						
49						
	400	2,670	3,240	3,325	2,920	7,860
	31,320	124,848	216,000	177,498	135,864	530,172
	78	47	67	53	47	67
		6,325	6,425	10,320	10,905	11,155
		319,815	447,525	628,425	661,041	923,184
		51	70	61	61	83
			200	300	100	
			17,280	18,360	6,480	
			86	61	65	
1,345	1,076	1,337	2,085	2,095	2,031	1,610
418,770	361,746	402,138	475,254	415,584	366,012	369,900
311	336	301	228	198	180	230
178	369	1,007	1,295	1,165	1,051	520
90,720	132,570	300,078	318,114	262,440	244,512	157,680
510	359	298	246	225	233	303
290	137			110		590
71,820	27,648			21,060		135,540
248	202			191		230

(1)切り花

品目別・出荷地	計	4月	5月	6月	7月	8月
カトレア	7,150	430	100	540	990	550
千葉	1,431,108	79,380	28,080	106,380	149,040	157,140
	200	185	281	197	151	286
神奈川	80	80				
	27,000	27,000				
	338	338				
静岡	60					
	14,904					
	248					
愛知	327	8	10			42
	136,944	2,592	3,240			9,882
	419	324	324			235
シンビジューム	4,293	10	72	98	202	1,702
合計	1,969,024	6,480	25,272	68,256	109,836	1,129,680
平均単価	459	648	351	696	544	664
福島	0					
	0					
	0					
青森	8					8
	6,912					6,912
	864					864
茨城	50				10	
	18,252				2,700	
	365				270	
栃木	677					
	166,104					
	245					
千葉	30					
	6,480					
	216					
静岡	48		40			
	17,280		12,960			
	360		324			
愛知	144	10				28
	117,612	6,480				20,736
	817	648				741
徳島	730					
	183,827					
	252					
高知	72		32			
	38,232		12,312			
	531		385			
ベトナム	130			66	64	
	76,032			46,656	29,376	
	585			707	459	
韓国	480					
	112,493					
	234					
パキスタン	32				32	
	15,552				15,552	
	486				486	
ニュージーランド	1,892			32	96	1,666
	1,210,248			21,600	62,208	1,102,032
	640			675	648	661
コチョウラン	14,632	1,296	1,348	1,344	1,038	950
合計	4,743,457	412,992	324,540	299,592	241,920	361,476
平均単価	324	319	241	223	233	381
福島	-10					
	-4,860					
	486					
茨城	6,926	546	592	688	410	614
	2,772,058	228,852	179,280	189,432	108,972	271,296
	400	419	303	275	266	442
神奈川	39					
	15,660					
	402					

単位 上段：数量=本・鉢・個
 中断：金額=円
 下段：単価=円

9月	10月	11月	12月	1月	2月	3月
820	430	330	750	760	980	470
233,820	124,308	102,060	142,020	117,180	121,500	70,200
285	289	309	189	154	124	149
				60		
				14,904		
				248		
57	140		40			30
22,410	77,220		15,120			6,480
393	552		378			216
108	34	36	253	399	827	552
57,672	29,808	25,272	105,570	97,157	177,854	136,166
534	877	702	417	244	215	247
					0	
					0	
					0	
24						16
12,096						3,456
504						216
				36	425	216
				10,368	100,786	54,950
				288	237	254
					30	
					6,480	
					216	
		8				
		4,320				
		540				
34	34	28	10			
31,536	29,808	20,952	8,100			
928	877	748	810			
			203	363	132	32
			71,550	86,789	19,872	5,616
			352	239	151	176
			40			
			25,920			
			648			
					192	288
					40,349	72,144
					210	251
50					48	
14,040					10,368	
281					216	
1,048	946	1,272	1,065	1,002	1,353	1,970
402,430	442,476	513,864	452,682	351,238	408,996	531,252
384	468	404	425	351	302	270
				-10		
				-4,860		
				486		
628	556	626	470	310	564	922
287,410	275,292	320,004	238,896	156,600	227,016	289,008
458	495	511	508	505	403	313
		24	15			
		6,480	9,180			
		270	612			

(1)切り花

品目別・出荷地	計	4月	5月	6月	7月	8月
コチョウラン	12					
静岡	11,016					
	918					
愛知	2,416	252	426	82	248	168
	667,624	68,040	90,720	14,580	47,628	42,120
	276	270	213	178	192	251
台湾	1,836	252	248	326	50	84
	412,992	49,140	41,580	56,592	13,500	22,680
	225	195	168	174	270	270
中国	972					
	321,300					
	331					
パキスタン	2,391	246	82	248	330	84
	526,068	66,960	12,960	38,988	71,820	25,380
	220	272	158	157	218	302
タイ	50					
	21,600					
	432					
その他ラン	198,148	12,578	9,620	14,720	7,840	25,783
合計	11,266,182	609,768	549,666	787,428	634,770	1,515,780
平均単価	57	48	57	53	81	59
茨城	2,227		200		105	
	163,890		7,992		7,722	
	74		40		74	
千葉	3,170	1,260				
	73,332	34,020				
	23	27				
神奈川	2,341	58	50		85	23
	225,018	7,506	2,700		8,532	11,880
	96	129	54		100	517
静岡	100	100				
	5,400	5,400				
	54	54				
愛知	760		190		40	
	60,480		15,768		5,616	
	80		83		140	
コロンビア	20					
	2,808					
	140					
台湾	47,160	1,800	2,380	9,000	2,400	3,460
	5,627,664	280,152	280,368	514,728	303,480	600,696
	119	156	118	57	126	174
韓国	400				200	
	66,960				28,080	
	167				140	
パキスタン	22,590	750	500		300	3,950
	672,516	16,200	13,392		8,100	104,976
	30	22	27		27	27
タイ	119,380	8,610	6,300	5,720	4,710	18,350
	4,368,114	266,490	229,446	272,700	273,240	798,228
	37	31	36	48	58	44
かすみ草	94,337	10,375	7,587	3,835	4,185	6,545
合計	10,149,327	1,106,460	813,618	464,076	517,590	914,436
平均単価	108	107	107	121	124	140
福島	35,077	115	1,617	2,565	3,635	6,375
	4,801,059	11,016	157,842	357,480	470,286	886,356
	137	96	98	139	129	139
北海道	100				100	
	6,480				6,480	
	65				65	
茨城	1,600	1,020	140	20		170
	261,036	196,560	5,400	1,836		28,080
	163	193	39	92		165
群馬	80		80			
	10,800		10,800			
	135		135			

単位 上段：数量=本・鉢・個
 中断：金額=円
 下段：単価=円

9月	10月	11月	12月	1月	2月	3月
			12 11,016 918			
252 64,800 257	174 99,144 570	258 63,180 245	256 110,970 433	132 40,198 305		168 26,244 156
84 25,380 302	84 27,000 321		228 59,940 263	84 16,740 199	216 54,000 250	180 46,440 258
	48 18,360 383	274 106,380 388		100 43,200 432	100 32,400 324	450 120,960 269
84 24,840 296	84 22,680 270	90 17,820 198	84 22,680 270	336 77,760 231	473 95,580 202	250 48,600 194
				50 21,600 432		
22,324 1,104,894 49	20,232 1,066,716 53	21,576 1,184,274 55	22,460 1,365,174 61	17,441 916,164 53	9,530 609,768 64	14,044 921,780 66
400 42,120 105	340 30,672 90			690 24,840 36	24 5,184 216	468 45,360 97
	1,260 27,324 22			650 11,988 18		
184 25,434 138	342 34,506 101	596 34,074 57	130 43,524 335	101 11,718 116	6 2,268 378	766 42,876 56
					470 21,600 46	60 17,496 292
				20 2,808 140		
5,160 503,712 98	4,350 467,100 107	4,000 569,268 142	5,220 764,100 146	4,900 576,504 118	1,790 291,600 163	2,700 475,956 176
					200 38,880 194	
1,000 29,160 29	3,380 120,744 36	5,640 170,262 30	5,770 174,258 30	1,300 35,424 27		
15,580 504,468 32	10,560 386,370 37	11,340 410,670 36	11,340 383,292 34	9,780 252,882 26	7,040 250,236 36	10,050 340,092 34
8,040 795,879 99	5,315 842,778 159	3,401 790,830 233	7,980 952,776 119	4,950 493,020 100	7,380 656,964 89	24,744 1,800,900 73
7,120 711,639 100	4,305 655,938 152	2,131 514,458 241	1,640 323,136 197	2,230 301,860 135	1,690 232,740 138	1,654 178,308 108
60 8,640 144			100 10,800 108		50 5,400 108	40 4,320 108

(1)切り花

品目別・出荷地	計	4月	5月	6月	7月	8月
かすみ草	1,960					
千葉	109,404					
	56					
神奈川	2,850		810	230	450	
	274,968		48,816	16,200	40,824	
	96		60	70	91	
愛知	36,290	5,650	400			
	2,446,740	343,440	43,200			
	67	61	108			
熊本	16,380	3,590	4,540	1,020		
	2,238,840	555,444	547,560	88,560		
	137	155	121	87		
アイリス	20,640					
合計	629,640					
平均単価	31					
茨城	320					
	5,616					
	18					
千葉	19,070					
	588,924					
	31					
神奈川	50					
	2,700					
	54					
韓国	1,200					
	32,400					
	27					
なでしこ	17,185	5,285	4,510	1,185	580	50
合計	508,005	133,596	137,484	49,842	17,928	1,620
平均単価	30	25	30	42	31	32
北海道	1,950		600	600	350	50
	90,720		28,080	27,000	10,530	1,620
	47		47	45	30	32
茨城	1,900	1,900				
	25,650	25,650				
	14	14				
群馬	150	100				
	9,720	5,400				
	65	54				
千葉	12,180	3,135	3,710	360		
	331,587	96,606	96,984	6,102		
	27	31	26	17		
東京	150			100	50	
	13,770			10,260	3,510	
	92			103	70	
長野	125			125		
	6,480			6,480		
	52			52		
愛知	580	150	200		180	
	26,028	5,940	12,420		3,888	
	45	40	62		22	
コロンビア	150					
	4,050					
	27					
なのはな	7,110					
合計	148,036					
平均単価	21					
千葉	6,290					
	108,616					
	17					
神奈川	500					
	22,140					
	44					
愛知	320					
	17,280					
	54					

単位 上段：数量=本・鉢・個
 中断：金額=円
 下段：単価=円

9月	10月	11月	12月	1月	2月	3月
					760	1,200
					48,924	60,480
					64	50
140		160	550		450	60
8,640		26,892	90,180		35,640	7,776
62		168	164		79	130
		120	4,380	2,320	3,320	20,100
		28,080	322,920	138,780	218,160	1,352,160
		234	74	60	66	67
720	1,010	990	1,310	400	1,110	1,690
66,960	186,840	221,400	205,740	52,380	116,100	197,856
93	185	224	157	131	105	117
	50	3,300	6,680	2,750	4,310	3,550
	2,700	114,480	194,562	75,708	102,870	139,320
	54	35	29	28	24	39
				320		
				5,616		
				18		
		3,300	5,780	2,430	4,310	3,250
		114,480	175,122	70,092	102,870	126,360
		35	30	29	24	39
	50					
	2,700					
	54					
			900			300
			19,440			12,960
			22			43
475	2,200		400	200	550	1,750
16,605	61,560		12,960	7,020	16,740	52,650
35	28		32	35	30	30
150	200					
10,530	12,960					
70	65					
					50	
					4,320	
					86	
325	2,000		400	200	500	1,550
6,075	48,600		12,960	7,020	12,420	44,820
19	24		32	35	25	29
						50
						3,780
						76
						150
						4,050
						27
				2,880	4,190	40
				55,858	91,314	864
				19	22	22
				2,880	3,370	40
				55,858	51,894	864
				19	15	22
					500	
					22,140	
					44	
					320	
					17,280	
					54	

(1)切り花

品目別・出荷地	計	4月	5月	6月	7月	8月
きんせんか	21,990					
合計	774,090					
平均単価	35					
福島	690 2,052 3					
千葉	8,720 256,932 29					
神奈川	12,580 515,106 41					
アスター	33,080	740	1,830	3,970	1,210	24,270
合計	1,638,846	44,280	137,376	180,360	64,692	1,167,642
平均単価	50	60	75	45	53	48
福島	14,870 591,462 40				730 38,772 53	13,650 542,430 40
茨城	9,510 584,172 61					9,460 580,932 61
埼玉	1,410 61,452 44				480 25,920 54	930 35,532 38
千葉	100 7,560 76	100 7,560 76				
神奈川	500 31,860 64	100 5,400 54				
長野	30 648 22					30 648 22
静岡	4,400 201,096 46		530 33,156 63	3,670 159,840 44		200 8,100 41
愛知	170 8,316 49		50 3,780 76			
高知	200 14,040 70	200 14,040 70				
熊本	1,730 136,512 79	180 15,552 86	1,250 100,440 80	300 20,520 68		
沖縄	160 1,728 11	160 1,728 11				
チューリップ	32,130	1,250				
合計	1,987,848	76,572				
平均単価	62	61				
茨城	1,450 74,520 51					
埼玉	19,040 1,158,300 61	800 54,972 69				
千葉	2,750 157,950 57					
東京	450 29,160 65					
神奈川	6,690 478,278 71	450 21,600 48				

単位 上段：数量=本・鉢・個
 中断：金額=円
 下段：単価=円

9月	10月	11月	12月	1月	2月	3月
			1,930	2,270	4,030	13,760
			72,846	41,310	96,498	563,436
			38	18	24	41
				450	240	
				972	1,080	
				2	5	
			430	820	1,390	6,080
			16,146	10,638	21,168	208,980
			38	13	15	34
			1,500	1,000	2,400	7,680
			56,700	29,700	74,250	354,456
			38	30	31	46
890		50			120	
36,720		3,240			4,536	
41		65			38	
490						
10,260						
21						
		50				
		3,240				
		65				
400						
26,460						
66						
					120	
					4,536	
					38	
		850	1,800	3,610	9,430	15,190
		71,280	121,230	241,002	459,918	1,017,846
		84	67	67	49	67
			600	400		450
			24,840	19,440		30,240
			41	49		67
		200		1,050	8,750	8,240
		21,600		85,752	414,450	581,526
		108		82	47	71
						2,750
						157,950
						57
					450	
					29,160	
					65	
		650	1,000	2,160	180	2,250
		49,680	79,110	135,810	11,988	180,090
		76	79	63	67	80

(1)切り花

品目別・出荷地	計	4月	5月	6月	7月	8月
チューリップ	50					
新潟	4,320					
	86					
徳島	1,500					
	68,040					
	45					
コロンビア	200					
	17,280					
	86					
水仙	5,640					
合計	332,100					
平均単価	59					
福島	450					
	2,160					
	5					
群馬	50					
	4,860					
	97					
埼玉	50					
	7,020					
	140					
千葉	4,000					
	258,822					
	65					
東京	820					
	40,824					
	50					
神奈川	270					
	18,414					
	68					
トルコキキョウ	216,046	8,347	13,438	18,830	23,250	55,631
合計	28,995,014	1,660,997	2,197,638	2,437,182	2,737,638	5,439,366
平均単価	134	199	164	129	118	98
福島	49,725	470	1,085	2,555	5,320	25,225
	4,851,063	107,784	252,342	503,226	642,060	1,970,460
	98	229	233	197	121	78
青森	20				20	
	3,240				3,240	
	162				162	
岩手	30					
	6,480					
	216					
宮城	40					
	7,776					
	194					
山形	8,520	55	30		880	1,900
	1,786,374	9,342	6,480		169,668	354,456
	210	170	216		193	187
茨城	82,506	770	6,030	10,485	9,635	26,461
	9,757,476	175,176	939,816	1,207,386	1,213,002	2,726,352
	118	228	156	115	126	103
群馬	5,930	90	60	140	1,245	1,005
	1,222,614	15,228	8,100	33,048	256,176	218,538
	206	169	135	236	206	217
千葉	5,070			1,880	2,420	
	369,468			128,736	180,576	
	73			68	75	
東京	5,010					
	673,596					
	134					
神奈川	3,190		50	680	780	610
	532,224		4,320	120,204	137,052	109,512
	167		86	177	176	180
新潟	120				30	
	27,864				5,832	
	232				194	

単位 上段：数量=本・鉢・個
 中断：金額=円
 下段：単価=円

9月	10月	11月	12月	1月	2月	3月
					50	
					4,320	
					86	
						1,500
						68,040
						45
			200			
			17,280			
			86			
	220	810	3,340	380		890
	7,128	68,256	207,036	32,076		17,604
	32	84	62	84		20
			-90	200		340
			-11,664	6,480		7,344
			130	32		22
						50
						4,860
						97
		50				
		7,020				
		140				
		400	3,100			500
		53,460	199,962			5,400
		134	65			11
	220	360	80	160		
	7,128	7,776	1,728	24,192		
	32	22	22	151		
			250	20		
			17,010	1,404		
			68	70		
37,800	13,765	8,335	9,680	6,855	9,900	10,215
4,375,809	2,018,682	1,761,426	1,772,064	1,289,682	1,599,912	1,704,618
116	147	211	183	188	162	167
14,300	640	130				
1,229,175	114,156	31,860				
86	178	245				
	30					
	6,480					
	216					
						40
						7,776
						194
2,200	2,815	640				
418,608	666,468	161,352				
190	237	252				
20,590	8,115		360		60	
2,601,450	848,934		38,880		6,480	
126	105		108		108	
430	140	60	840	510	1,050	360
88,560	37,584	11,340	167,832	110,160	208,008	68,040
206	268	189	200	216	198	189
	450				320	
	32,292				27,864	
	72				87	
		450	1,800	520	1,280	960
		113,184	243,432	58,752	159,732	98,496
		252	135	113	125	103
220	420	200	90		140	
27,324	72,036	23,868	14,580		23,328	
124	172	119	162		167	
	90					
	22,032					
	245					

(1)切り花

品目別・出荷地	計	4月	5月	6月	7月	8月
トルコキキョウ	1,175			550	200	
長野	228,204			82,620	28,188	
	194			150	141	
静岡	25,130	3,670	3,515	1,265		
	5,846,634	841,266	611,820	218,106		
	233	229	174	172		
愛知	10,350	912	1,983	685	2,720	
	1,353,953	160,121	282,744	82,728	101,844	
	131	176	143	121	37	
高知	140	60				
	33,912	17,496				
	242	292				
熊本	5,390	1,140	465	590		
	890,568	196,992	64,368	61,128		
	165	173	138	104		
鹿児島	60		60			
	12,960		12,960			
	216		216			
沖縄	250	180				
	55,728	39,960				
	223	222				
コロンビア	270					270
	58,320					58,320
	216					216
ベトナム	8,080	840	160			160
	674,352	83,808	14,688			1,728
	83	100	92			11
台湾	4,600					
	565,488					
	123					
パキスタン	440	160				
	36,720	13,824				
	83	86				
リヤトリス	7,250	400	1,260	2,950	2,520	
合計	211,000	16,200	58,428	109,890	23,458	
平均単価	29	41	46	37	9	
福島	1,800				1,800	
	11,038				11,038	
	6				6	
茨城	500		500			
	22,680		22,680			
	45		45			
神奈川	700		100	270	330	
	24,948		8,100	8,694	8,154	
	36		81	32	25	
新潟	390				390	
	4,266				4,266	
	11				11	
静岡	1,290			1,290		
	46,980			46,980		
	36			36		
愛知	40		40			
	2,160		2,160			
	54		54			
鹿児島	1,510		120	1,390		
	64,584		10,368	54,216		
	43		86	39		
沖縄	900	400	500			
	31,320	16,200	15,120			
	35	41	30			
台湾	120					
	3,024					
	25					
ガーベラ	211,751	22,410	21,540	17,906	15,780	12,950
合計	5,085,547	481,626	318,384	213,235	150,930	100,170
平均単価	24	21	15	12	10	8

単位 上段：数量=本・鉢・個
 中斷：金額=円
 下段：単価=円

9月	10月	11月	12月	1月	2月	3月
	285	140				
	77,112	40,284				
	271	288				
	60	2,735	3,615	3,300	3,300	3,670
	14,904	664,794	887,436	828,576	799,200	980,532
	248	243	245	251	242	267
60	360	2,580	770	20	160	100
10,692	62,208	453,168	126,360	4,752	42,984	26,352
178	173	176	164	238	269	264
		80				
		16,416				
		205				
	360	1,320	845	545	30	95
	64,476	245,160	147,312	74,250	7,452	29,430
	179	186	174	136	248	310
						70
						15,768
						225
			960	160	2,280	3,520
			82,512	12,096	173,232	306,288
			86	76	76	87
			400	1,680	1,120	1,400
			63,720	192,024	137,808	171,936
			159	114	123	123
				120	160	
				9,072	13,824	
				76	86	
				80		40
				1,728		1,296
				22		32
				80		40
				1,728		1,296
				22		32
12,500	13,850	17,010	16,130	17,390	19,790	24,495
218,376	512,082	596,052	513,324	501,822	486,972	992,574
17	37	35	32	29	25	41

(1)切り花

品目別・出荷地	計	4月	5月	6月	7月	8月
ガーベラ	0					0
福島	0					0
	0					0
北海道	10 1,620 162					
茨城	122,200 3,159,000 26	11,050 256,500 23	8,700 138,510 16	8,000 109,890 14	9,000 98,550 11	5,850 48,330 8
群馬	716 42,919 60		40 1,728 43	196 9,331 48		
埼玉	45 6,750 150					
東京	50 3,294 66			50 3,294 66		
神奈川	3,890 233,604 60	620 39,312 63	1,030 36,720 36		30 1,944 65	
静岡	83,750 1,472,202 18	10,670 172,962 16	11,750 139,266 12	9,660 90,720 9	6,750 50,436 7	7,100 51,840 7
愛知	480 68,742 143	10 1,836 184				
長崎	40 6,804 170					
熊本	120 20,952 175	60 11,016 184				
鹿児島	450 69,660 155		20 2,160 108			
ブバルジア 合計 平均単価	3,080 212,571 69	500 29,700 59	200 12,960 65	750 50,760 68	100 5,400 54	
神奈川	80 3,456 43					
熊本	2,950 205,335 70	500 29,700 59	200 12,960 65	750 50,760 68	100 5,400 54	
大分	50 3,780 76					
ケイトウ 合計 平均単価	41,854 1,650,942 39			220 9,828 45	1,900 79,326 42	17,886 628,133 35
福島	20,454 706,120 35				640 25,488 40	11,276 376,402 33
茨城	2,260 42,752 19					2,210 40,052 18
千葉	1,380 42,120 31				600 17,280 29	600 15,120 25
神奈川	5,490 289,980 53			220 9,828 45	500 27,270 55	3,800 196,560 52
静岡	30 1,620 54					

単位 上段：数量=本・鉢・個
 中断：金額=円
 下段：単価=円

9月	10月	11月	12月	1月	2月	3月
						10
						1,620
						162
5,900	9,850	10,250	10,600	12,350	14,000	16,650
111,240	375,030	375,570	347,220	343,980	322,110	632,070
19	38	37	33	28	23	38
120		80				280
8,208		6,048				17,604
68		76				63
					20	25
					3,240	3,510
					162	140
30	50	610	300	520	30	670
2,268	3,240	39,528	21,168	38,880	2,268	48,276
76	65	65	71	75	76	72
6,450	3,890	6,070	5,150	4,520	5,340	6,400
96,660	124,092	174,906	137,160	118,962	100,818	214,380
15	32	29	27	26	19	33
			80		150	240
			7,776		22,464	36,666
			97		150	153
					40	
					6,804	
					170	
						60
						9,936
						166
	60				210	160
	9,720				29,268	28,512
	162				139	178
530	600	350		50		
39,096	45,360	25,245		4,050		
74	76	72		81		
80						
3,456						
43						
450	600	300		50		
35,640	45,360	21,465		4,050		
79	76	72		81		
		50				
		3,780				
		76				
9,598	810	5,370	4,160	1,910		
364,009	59,724	276,804	175,500	57,618		
38	74	52	42	30		
8,538						
304,231						
36						
50						
2,700						
54						
180						
9,720						
54						
800	50	120				
45,738	2,160	8,424				
57	43	70				
30						
1,620						
54						

(1)切り花

品目別・出荷地	計	4月	5月	6月	7月	8月
ケイトウ	12,240				160	
愛知	568,350				9,288	
	46				58	
マーガレット	750					
合計	40,608					
平均単価	54					
神奈川	550					
	27,108					
	49					
香川	100					
	6,480					
	65					
高知	100					
	7,020					
	70					
菖蒲	6,754	1,525	4,280	448	141	
合計	490,196	160,380	253,946	13,068	28,242	
平均単価	73	105	59	29	200	
福島	402			401	1	
	12,312			9,612	2,700	
	31			24	2,700	
茨城	2,794		2,292	47	105	
	211,874		173,318	3,456	8,100	
	76		76	74	77	
千葉	85	85				
	77,760	77,760				
	915	915				
神奈川	600	500	100			
	31,752	28,512	3,240			
	53	57	32			
静岡	2,863	940	1,888		35	
	148,937	54,108	77,387		17,442	
	52	58	41		498	
愛知	10					
	7,560					
	756					
しゃくやく	8,849	1,710	6,749	390		
合計	514,134	103,032	375,894	35,208		
平均単価	58	60	56	90		
福島	3,270		3,270			
	173,664		173,664			
	53		53			
北海道	120			120		
	14,472			14,472		
	121			121		
茨城	940		940			
	49,140		49,140			
	52		52			
埼玉	2,340	1,370	970			
	102,816	60,912	41,904			
	44	44	43			
神奈川	340	340				
	42,120	42,120				
	124	124				
新潟	1,550		1,280	270		
	90,396		69,660	20,736		
	58		54	77		
長野	289		289			
	41,526		41,526			
	144		144			
ストレッチア	2,205	280	360			150
合計	297,432	33,426	27,108			14,364
平均単価	135	119	75			96
茨城	1,150	90	240			150
	98,064	8,316	20,088			14,364
	85	92	84			96

単位 上段：数量=本・鉢・個
 中断：金額=円
 下段：単価=円

9月	10月	11月	12月	1月	2月	3月
	760	5,250	4,160	1,910		
	57,564	268,380	175,500	57,618		
	76	51	42	30		
		100	150	400	100	
		5,400	8,100	22,140	4,968	
		54	54	55	50	
		100	150	200	100	
		5,400	8,100	8,640	4,968	
		54	54	43	50	
				100		
				6,480		
				65		
				100		
				7,020		
				70		
315	35					10
24,300	2,700					7,560
77	77					756
315	35					
24,300	2,700					
77	77					
585	320	30	280	60	80	60
44,226	30,780	3,240	107,028	11,448	15,228	10,584
76	96	108	382	191	190	176
340	280	30			20	
23,436	24,084	3,240			4,536	
69	86	108			227	

(1)切り花

品目別・出荷地	計	4月	5月	6月	7月	8月
ストレッチア	30					
千葉	5,076					
	169					
東京	35					
	1,134					
	32					
神奈川	380	80				
	106,164	12,312				
	279	154				
静岡	420	110	120			
	70,794	12,798	7,020			
	169	116	59			
愛知	30					
	4,320					
	144					
沖縄	160					
	11,880					
	74					
みやこわすれ	2,700	420	2,130			
合計	37,800	3,456	21,384			
平均単価	14	8	10			
福島	2,550	420	2,130			
	24,840	3,456	21,384			
	10	8	10			
東京	150					
	12,960					
	86					
カラ—	22,488	3,960	3,715	4,155	1,464	80
合計	1,269,329	276,804	123,147	147,744	61,711	4,752
平均単価	56	70	33	36	42	59
福島	8,741		3,155	4,080	1,384	
	305,224		92,691	142,506	52,963	
	35		29	35	38	
北海道	40				40	
	3,672				3,672	
	92				92	
山形	220					
	35,154					
	160					
群馬	75			75		
	5,238			5,238		
	70			70		
千葉	11,080	3,800	560			
	673,920	254,988	30,456			
	61	67	54			
神奈川	260				40	
	25,110				5,076	
	97				127	
長野	80					80
	4,752					4,752
	59					59
愛知	40					
	4,320					
	108					
コロンビア	120					
	18,468					
	154					
ベトナム	280					
	28,296					
	101					
パキスタン	237					
	21,967					
	93					
ニュージーランド	1,315	160				
	143,208	21,816				
	109	136				

単位 上段：数量=本・鉢・個
 中絶：金額=円
 下段：単価=円

9月	10月	11月	12月	1月	2月	3月
						30 5,076 169
35 1,134 32						
40 6,696 167	20 3,456 173		220 81,540 371	20 2,160 108		
			60 25,488 425	40 9,288 232	60 10,692 178	30 5,508 184
10 1,080 108	20 3,240 162					
160 11,880 74						
						150 12,960 86
						150 12,960 86
60 8,748 146	242 31,968 132	360 55,242 153	1,407 134,935 96	1,695 128,682 76	2,440 134,730 55	2,910 160,866 55
20 3,564 178	102 13,500 132					
	80 12,960 162	140 22,194 159				
			450 44,388 99	1,320 89,262 68	2,040 93,960 46	2,910 160,866 55
40 5,184 130	60 5,508 92				120 9,342 78	
		40 4,320 108				
			120 18,468 154			
			180 17,496 97	100 10,800 108		
			177 15,487 87	60 6,480 108		
		180 28,728 160	480 39,096 81	215 22,140 103	280 31,428 112	

(1)切り花

品目別・出荷地	計	4月	5月	6月	7月	8月
ポーピー	320					
合計	3,240					
平均単価	10					
神奈川	320					
	3,240					
	10					
ダリア	2,741	150	146	68	371	229
合計	381,348	26,136	14,990	5,292	25,920	12,355
平均単価	139	174	103	78	70	54
福島	1,086	10	36	28	131	199
	87,750	432	1,382	1,296	4,104	10,249
	81	43	38	46	31	52
岩手	30					
	8,100					
	270					
山形	375				20	
	87,912				2,376	
	234				119	
茨城	40					
	1,296					
	32					
埼玉	155				155	
	13,014				13,014	
	84				84	
東京	50					
	1,080					
	22					
神奈川	330	90	60	20		15
	60,102	15,984	8,856	2,700		1,296
	182	178	148	135		86
長野	115			20	65	15
	9,342			1,296	6,426	810
	81			65	99	54
静岡	240		50			
	54,972		4,752			
	229		95			
愛知	230	50				
	39,744	9,720				
	173	194				
熊本	90					
	18,036					
	200					
スナップ	55,775	7,610	240			
合計	2,719,062	277,020	14,256			
平均単価	49	36	59			
山形	450	210	240			
	24,894	10,638	14,256			
	55	51	59			
茨城	160					
	12,312					
	77					
埼玉	100	100				
	7,020	7,020				
	70	70				
千葉	43,340	6,000				
	2,069,766	195,210				
	48	33				
神奈川	5,900					
	387,450					
	66					
長野	790	680				
	56,268	48,600				
	71	71				
静岡	4,795	480				
	151,524	9,504				
	32	20				

単位 上段：数量=本・鉢・個
 中断：金額=円
 下段：単価=円

9月	10月	11月	12月	1月	2月	3月
				320		
				3,240		
				10		
				320		
				3,240		
				10		
420	602	250	90	145	70	200
48,222	103,226	45,468	18,036	33,534	10,152	38,016
115	171	182	200	231	145	190
305	367			10		0
24,084	45,338			864		0
79	124			86		0
		30				
		8,100				
		270				
100	235	20				
23,328	57,888	4,320				
233	246	216				
		40				
		1,296				
		32				
		50				
		1,080				
		22				
		10		65		70
		3,024		11,610		16,632
		302		179		238
15						
810						
54						
		60		70	30	30
		16,848		21,060	5,184	7,128
		281		301	173	238
		40			40	100
		10,800			4,968	14,256
		270			124	143
			90			
			18,036			
			200			
	3,600	3,310	7,730	5,770	13,495	14,020
	179,550	149,364	424,386	387,072	505,548	781,866
	50	45	55	67	37	56
						160
						12,312
						77
	1,900	2,750	7,510	3,880	9,460	11,840
	70,740	118,476	415,962	250,560	330,264	688,554
	37	43	55	65	35	58
	1,600	500		1,410	1,760	630
	101,790	27,000		108,864	109,404	40,392
	64	54		77	62	64
	50	60				
	3,780	3,888				
	76	65				
	50		220	480	2,175	1,390
	3,240		8,424	27,648	62,100	40,608
	65		38	58	29	29

(1)切り花

品目別・出荷地	計	4月	5月	6月	7月	8月
スナップ	140	140				
愛知	6,048	6,048				
	43	43				
コロンビア	100					
	3,780					
	38					
スイトピー	165,035	17,400		30		
合計	4,594,266	288,360		6,156		
平均単価	28	17		205		
茨城	2,600	1,700				
	43,740	23,760				
	17	14				
神奈川	430			30		
	22,356			6,156		
	52			205		
愛知	105					
	16,470					
	157					
熊本	100	100				
	1,080	1,080				
	11	11				
大分	75,100	11,200				
	2,339,820	211,680				
	31	19				
宮崎	86,700	4,400				
	2,170,800	51,840				
	25	12				
アンスリウム	10,681	568	644	2,151	1,462	1,689
合計	718,610	52,466	56,614	130,194	94,500	112,709
平均単価	67	92	88	61	65	67
福島	0					0
	-2,765					-2,765
	0					0
茨城	10	10				
	540	540				
	54	54				
千葉	218				218	
	14,494				14,494	
	66				66	
東京	18					
	1,944					
	108					
神奈川	124		36	52		
	10,670		2,722	4,644		
	86		76	89		
愛知	102	50				52
	14,126	6,091				8,035
	138	122				155
台湾	9,192	508	608	1,820	1,022	1,637
	620,687	45,835	53,892	114,415	63,353	107,438
	68	90	89	63	62	66
パキスタン	1,017			279	222	
	58,914			11,135	16,654	
	58			40	75	
その他切り花	500,059	56,246	63,225	55,446	37,504	35,798
合計	31,531,492	2,983,484	2,830,383	2,399,906	2,194,177	2,275,614
平均単価	63	53	45	43	59	64
福島	90,569	5,001	15,050	21,286	15,120	8,558
	3,607,589	293,582	526,689	702,767	680,692	450,360
	40	59	35	33	45	53
北海道	6,010	80	640	1,340	1,420	730
	688,446	10,098	81,864	125,496	141,102	85,644
	115	126	128	94	99	117
青森	1,845				375	255
	49,842				8,289	8,262
	27				22	32

単位 上段：数量=本・鉢・個
 中断：金額=円
 下段：単価=円

9月	10月	11月	12月	1月	2月	3月
					100	
					3,780	
					38	
		4,000	17,050	24,050	42,630	59,875
		63,720	549,450	696,330	1,040,580	1,949,670
		16	32	29	24	33
					600	300
					15,660	4,320
					26	14
		400				
		16,200				
		41				
					30	75
					4,860	11,610
					162	155
			2,000	6,400	23,400	32,100
			83,700	242,460	637,200	1,164,780
			42	38	27	36
		3,600	15,050	17,650	18,600	27,400
		47,520	465,750	453,870	382,860	768,960
		13	31	26	21	28
992	1,284	759	348	510	18	256
59,249	90,871	53,579	20,434	26,071	972	20,952
60	71	71	59	51	54	82
		18				
		1,944				
		108				
18					18	
2,333					972	
130					54	
680	1,062	741	348	510		256
37,670	78,991	51,635	20,434	26,071		20,952
55	74	70	59	51		82
294	222					
19,246	11,880					
65	54					
44,636	40,124	33,342	41,702	20,687	26,395	44,954
2,794,225	3,359,055	2,654,316	3,290,630	1,717,578	1,766,502	3,265,623
63	84	80	79	83	67	73
11,391	5,897	585	-160	251	1,210	6,380
473,278	305,316	31,266	-13,824	20,142	15,120	122,202
42	52	53	86	80	12	19
1,280	430	50	40			
168,966	60,156	6,480	8,640			
132	140	130	216			
90	390	360	375			
2,916	12,231	9,720	8,424			
32	31	27	22			

(1)切り花

品目別・出荷地	計	4月	5月	6月	7月	8月
その他切り花	22,480	8,460	1,400		3,700	2,000
岩手	1,379,052	470,178	91,800		144,990	97,200
	61	56	66		39	49
宮城	100 1,620 16					
山形	86,040 9,598,554 112	9,890 902,610 91	8,450 689,526 82	6,000 497,988 83	6,110 514,998 84	2,760 275,832 100
茨城	39,756 2,159,222 54	5,235 143,478 27	3,948 148,500 38	4,545 250,641 55	1,820 118,152 65	2,960 230,202 78
栃木	165 48,006 291		20 7,128 356			
群馬	1,995 136,998 69			50 3,240 65		1,805 121,014 67
埼玉	26,630 1,687,446 63	130 8,100 62	450 24,084 54	540 28,512 53	305 26,352 86	1,500 114,480 76
千葉	10,083 644,502 64	2,270 54,270 24	1,482 47,412 32	1,520 94,068 62	294 130,518 444	364 48,708 134
東京	4,468 190,501 43	1,850 29,430 16	170 3,672 22		180 17,820 99	185 3,942 21
神奈川	30,211 2,150,604 71	3,650 218,430 60	5,640 360,936 64	3,280 214,164 65	1,700 107,784 63	2,770 173,610 63
新潟	3,690 117,126 32		320 16,200 51	790 21,924 28	20 1,296 65	1,440 59,940 42
長野	14,210 1,114,668 78	130 11,016 85	480 36,396 76	1,210 71,334 59	940 65,124 69	4,600 317,628 69
静岡	12,819 837,821 65	840 58,428 70	1,340 48,654 36	480 28,836 60	1,440 76,248 53	1,050 41,472 39
愛知	36,366 1,316,628 36	11,970 377,352 32	10,495 221,022 21	1,400 22,464 16	370 29,916 81	715 78,840 110
大阪	1,705 74,250 44					
和歌山	30 4,212 140					
高知	2,230 128,250 58			120 3,888 32	200 9,720 49	
福岡	4,110 68,202 17				100 2,160 22	
熊本	3,150 287,064 91	900 69,552 77	990 89,748 91	180 14,580 81	250 22,464 90	240 19,440 81
鹿児島	45,490 1,798,524 40	1,970 118,044 60	9,600 278,640 29	9,400 111,186 12	1,240 14,796 12	1,800 57,240 32
沖縄	4,987 244,037 49	200 5,184 26		1,115 77,112 69	950 32,562 34	480 11,124 23
	10 3,456 346					

単位 上段：数量=本・鉢・個
 中断：金額=円
 下段：単価=円

9月	10月	11月	12月	1月	2月	3月
30	30	100				6,760
6,480	7,128	27,216				534,060
216	238	272				79
				100		
				1,620		
				16		
4,760	5,580	6,270	14,150	6,070	6,810	9,190
565,704	844,884	1,014,228	1,600,560	784,188	741,204	1,166,832
119	151	162	113	129	109	127
1,000	1,506	786	2,221	5,370	5,335	5,030
71,086	148,446	49,464	257,429	314,604	191,808	235,413
71	99	63	116	59	36	47
		30	25	90		
		7,128	9,450	24,300		
		238	378	270		
10	50		80			
756	3,780		8,208			
76	76		103			
6,405	9,870	4,720	2,000	710		
393,498	669,924	281,556	109,080	31,860		
61	68	60	55	45		
384	465	6	1,108		810	1,380
31,050	51,150	1,944	86,616		39,096	59,670
81	110	324	78		48	43
812	30	820		25	346	50
22,842	648	74,898		540	35,089	1,620
28	22	91		22	101	32
4,822	1,780	500	839	680	830	3,720
365,040	152,712	56,592	88,290	54,378	65,934	292,734
76	86	113	105	80	79	79
1,120						
17,766						
16						
850	2,710	1,680	390	80	430	710
79,380	233,496	149,580	47,304	12,960	25,758	64,692
93	86	89	121	162	60	91
3,180	1,221	205	215	594	1,384	870
147,474	71,928	20,952	14,526	71,874	119,837	137,592
46	59	102	68	121	87	158
160	225	4,000	4,620	277	1,130	1,004
12,798	40,122	96,552	104,544	27,648	156,708	148,662
80	178	24	23	100	139	148
	800		905			
	32,670		41,580			
	41		46			
				30		
				4,212		
				140		
150		530	650	80	50	450
17,820		29,268	22,680	7,560	4,590	32,724
119		55	35	95	92	73
100		1,340	2,450			120
2,160		22,680	32,130			9,072
22		17	13			76
160				90	90	250
12,960				23,436	15,444	19,440
81				260	172	78
4,240	2,340	1,840	2,600	3,100	3,760	3,600
150,012	160,272	101,844	198,990	221,940	188,460	197,100
35	68	55	77	72	50	55
602	420	60	140	60	560	400
22,313	18,684	7,128	9,072	1,944	32,994	25,920
37	44	119	65	32	59	65
			10			
			3,456			
			346			

(1)切り花

品目別・出荷地	計	4月	5月	6月	7月	8月
その他切り花	11,360				150	130
コロンビア	905,688				5,670	8,640
	80				38	66
ベトナム	120					
	7,452					
	62					
韓国	720					
	42,768					
	59					
パキスタン	27,550	2,670	1,750	1,290	670	1,456
	1,666,996	156,492	100,170	73,656	35,424	72,036
	61	59	57	57	53	49
タイ	700			100	150	
	22,356			3,240	8,100	
	32			32	54	
ニュージーランド	800					
	26,730					
	33					
オーストラリア	140		80			
	26,622		9,774			
	190		122			
オランダ	400					
	25,920					
	65					
エクアドル	1,360	200	360	200		
	77,436	16,200	19,656	12,960		
	57	81	55	65		
南アフリカ	7,760	800	560	600		
	392,904	41,040	28,512	41,850		
	51	51	51	70		
葉ラン（葉）	12,199	310		480	492	3,030
合計	402,570	11,718		17,172	31,428	105,030
平均単価	33	38		36	64	35
千葉	11,269	310		480	492	2,950
	382,590	11,718		17,172	31,428	102,870
	34	38		36	64	35
東京	230					80
	3,240					2,160
	14					27
神奈川	600					
	14,040					
	23					
コロンビア	100					
	2,700					
	27					
フェニックス（葉）	144,790	13,350	9,270	6,800	11,770	15,820
合計	3,121,038	247,752	208,710	186,246	239,760	396,198
平均単価	22	19	23	27	20	25
福島	0					
	0					
	0					
東京	144,590	13,350	9,270	6,800	11,770	15,820
	3,114,558	247,752	208,710	186,246	239,760	396,198
	22	19	23	27	20	25
静岡	200					
	6,480					
	32					
ソテツ（葉）	31,670	1,920	1,840	2,040	2,060	6,390
合計	1,923,804	115,020	100,872	116,640	118,800	413,802
平均単価	61	60	55	57	58	65
千葉	31,500	1,920	1,840	2,040	2,060	6,390
	1,913,598	115,020	100,872	116,640	118,800	413,802
	61	60	55	57	58	65
神奈川	170					
	10,206					
	60					

上段：数量=本・鉢・個
 中斷：金額=円
 下段：単価=円

9月	10月	11月	12月	1月	2月	3月
	1,430	4,540	4,860		50	200
	124,200	372,492	383,076		4,590	7,020
	87	82	79		92	35
						120
						7,452
						62
						720
						42,768
						59
2,340	3,910	3,410	3,724	1,680	2,200	2,450
188,671	343,656	221,508	229,252	65,772	85,320	95,040
81	88	65	62	39	39	39
150		150				150
4,536		3,240				3,240
30		22				22
		400			400	
		14,580			12,150	
		36			30	
			60			
			16,848			
			281			
400						
25,920						
65						
					200	400
					8,640	19,980
					43	50
200	1,040	960	400	1,400	800	1,000
10,800	77,652	54,000	24,300	48,600	23,760	42,390
54	75	56	61	35	30	42
1,435	227	1,190	2,170	1,150	765	950
36,882	15,417	40,743	50,652	22,626	31,860	39,042
26	68	34	23	20	42	41
1,335	227	1,190	1,970	600	765	950
36,342	15,417	40,743	43,092	12,906	31,860	39,042
27	68	34	22	22	42	41
100				50		
540				540		
5				11		
			200	400		
			7,560	6,480		
			38	16		
				100		
				2,700		
				27		
15,830	13,340	12,260	11,840	7,610	12,270	14,630
214,056	244,296	217,620	199,530	191,214	274,968	500,688
14	18	18	17	25	22	34
				0		
				0		
				0		
15,830	13,340	12,060	11,840	7,610	12,270	14,630
214,056	244,296	211,140	199,530	191,214	274,968	500,688
14	18	18	17	25	22	34
		200				
		6,480				
		32				
2,790	1,530	3,450	3,380	1,770	1,540	2,960
180,792	98,010	212,004	196,452	90,072	90,288	191,052
65	64	61	58	51	59	65
2,790	1,480	3,330	3,380	1,770	1,540	2,960
180,792	95,580	204,228	196,452	90,072	90,288	191,052
65	65	61	58	51	59	65
	50	120				
	2,430	7,776				
	49	65				

(1)切り花

品目別・出荷地	計	4月	5月	6月	7月	8月
その他切り葉	386,355	32,387	36,689	34,760	31,190	36,880
合計	11,582,363	962,550	1,100,714	929,070	850,597	1,073,282
平均単価	30	30	30	27	27	29
福島	7,313 276,350 38	314 12,366 39	1,687 26,276 16	2,140 83,592 39	762 24,948 33	1,216 71,064 58
山形	20 1,080 54					
茨城	3,026 260,010 86		1,000 22,140 22	390 14,310 37	50 1,620 32	100 5,940 59
埼玉	547 49,799 91		347 8,111 23			
千葉	5,042 130,788 26	320 9,882 31	1,140 33,804 30	1,190 21,870 18	770 16,524 21	610 16,956 28
東京	26,232 763,949 29	1,083 58,914 54	3,980 99,727 25	1,110 20,628 19	3,313 102,589 31	2,513 59,135 24
神奈川	8,703 376,483 43	380 25,650 68	2,275 69,444 31	50 1,620 32	205 17,064 83	135 12,258 91
新潟	7,750 264,222 34	500 35,640 71	940 19,116 20	3,500 84,888 24	1,040 34,452 33	1,000 51,408 51
長野	2,440 109,404 45	580 30,672 53		250 11,070 44	180 7,344 41	
静岡	7,650 166,482 22	3,950 79,920 20	1,130 7,884 7	100 7,020 70		50 2,700 54
愛知	6,058 231,444 38	830 10,314 12	1,370 51,948 38	100 6,534 65	1,050 19,710 19	441 25,272 57
大阪	2,250 65,502 29					
兵庫	260 11,232 43				50 2,160 43	
高知	970 70,632 73			110 6,804 62		
佐賀	1,800 31,050 17		1,800 31,050 17			
熊本	80 6,966 87	10 3,780 378			50 1,890 38	
沖縄	57,335 2,329,306 41	5,530 218,322 39	4,560 179,928 39	4,650 176,148 38	5,200 195,588 38	5,870 231,228 39
アメリカ	20,930 337,176 16	4,100 62,640 15	600 10,800 18	2,400 31,860 13		3,000 53,460 18
メキシコ	1,800 47,952 27	600 16,200 27	600 15,552 26			
	1,805 27,594 15	805 17,874 22			500 7,020 14	
コロンビア	3,030 39,420 13			600 3,780 6		

単位 上段：数量=本・鉢・個
 中絶：金額=円
 下段：単価=円

9月	10月	11月	12月	1月	2月	3月
32,617 1,027,334 31	29,331 997,731 34	25,814 893,273 35	35,176 986,224 28	26,481 742,073 28	29,491 741,868 25	35,539 1,277,645 36
140 7,344 52	590 25,542 43	170 7,560 44	0 0 0	185 8,208 44	23 3,726 162	86 5,724 67
20 1,080 54						
355 10,260 29	50 1,080 22	180 57,650 320	136 120,010 882	645 21,060 33	110 2,160 20	10 3,780 378
		110 17,388 158			70 18,900 270	20 5,400 270
500 11,070 22		342 15,768 46			50 810 16	120 4,104 34
2,285 84,915 37	4,029 172,611 43	1,568 49,064 31	970 19,764 20	1,850 27,081 15	2,441 36,850 15	1,090 32,670 30
588 63,040 107	100 22,410 224	1,400 34,020 24		455 14,796 33	1,015 22,680 22	2,100 93,501 45
160 2,160 14	40 2,808 70			200 10,800 54	150 8,100 54	220 14,850 68
160 5,400 34	40 3,024 76	160 7,560 47	360 15,120 42		200 8,640 43	510 20,574 40
50 2,862 57	100 8,532 85		30 4,860 162			2,240 52,704 24
580 8,370 14	470 10,314 22	250 18,954 76	40 12,960 324	80 11,232 140	85 6,912 81	762 48,924 64
	1,200 38,880 32		1,050 26,622 25			
	150 6,480 43				60 2,592 43	
200 21,600 108	520 31,860 61	140 10,368 74				
			20 1,296 65			
4,735 197,370 42	6,700 286,416 43	5,370 225,709 42	5,140 202,824 39	3,030 131,760 43	3,330 121,095 36	3,220 162,918 51
1,830 33,696 18		1,200 19,440 16	1,800 27,540 15	3,600 64,260 18	1,800 10,800 6	600 22,680 38
				600 16,200 27		
500 2,700 5						
		30 1,620 54	2,400 34,020 14			

(1)切り花

品目別・出荷地	計	4月	5月	6月	7月	8月
その他切り葉	3,930				1,200	1,230
ベトナム	66,960				24,300	14,580
	17				20	12
インドネシア	76,800	2,400	6,000	7,200	6,000	8,400
	2,364,660	64,800	217,080	231,660	158,760	243,000
	31	27	36	32	26	29
台湾	1,260				1,200	
	34,992				32,400	
	28				27	
中国	624					
	46,138					
	74					
パキスタン	135,473	10,385	8,960	10,970	9,020	11,655
	3,404,387	292,896	298,134	227,286	190,728	278,505
	25	28	33	21	21	24
タイ	660				600	60
	14,796				13,500	1,296
	22				23	22
イタリア	300		300			
	9,720		9,720			
	32		32			
イスラエル	600					600
	6,480					6,480
	11					11
エクアドル	1,667	600				
	37,390	22,680				
	22	38				
榊(枝)	67,617	4,719	4,531	4,850	5,251	6,736
合計	16,950,208	1,002,251	980,608	1,199,740	1,330,722	1,769,386
平均単価	251	212	216	247	253	263
福島	61,961	4,389	4,257	4,690	4,694	6,036
	15,994,808	930,107	942,138	1,177,276	1,252,519	1,657,714
	258	212	221	251	267	275
茨城	1,400	330				170
	323,028	72,144				37,260
	231	219				219
石川	600		200			
	84,240		28,080			
	140		140			
京都	400					
	62,640					
	157					
韓国	547			160	157	230
	76,799			22,464	22,043	32,292
	140			140	140	140
中国	2,709		74		400	300
	408,694		10,390		56,160	42,120
	151		140		140	140
雪柳(枝)	7,440			100	1,040	100
合計	298,296			8,640	44,766	2,160
平均単価	40			86	43	22
福島	4,640			100	440	100
	206,496			8,640	32,616	2,160
	45			86	74	22
茨城	600				600	
	12,150				12,150	
	20				20	
群馬	2,200					
	79,650					
	36					
コデマリ(枝)	7,060	850	550			
合計	466,506	89,640	5,940			
平均単価	66	105	11			
福島	890	340	550			
	18,144	12,204	5,940			
	20	36	11			

単位 上段：数量=本・鉢・個
 中断：金額=円
 下段：単価=円

9月	10月	11月	12月	1月	2月	3月
					500	1,000
					6,480	21,600
					13	22
7,800	4,800	5,400	5,400	5,400	8,400	9,600
232,200	150,120	155,520	152,820	165,240	253,800	339,660
30	31	29	28	31	30	35
	60					
	2,592					
	43					
280		140	140	50		14
19,764		4,644	3,996	13,500		4,234
71		33	29	270		302
12,434	10,482	9,354	17,690	10,386	10,190	13,947
323,503	235,062	268,007	364,392	257,936	223,614	444,323
26	22	29	21	25	22	32
					1,067	
					14,710	
					14	
7,684	5,386	4,496	11,760	2,747	3,768	5,689
1,979,975	1,407,564	1,153,062	3,147,106	713,232	948,834	1,317,730
258	261	256	268	260	252	232
6,914	5,216	4,196	11,400	2,197	3,268	4,704
1,854,155	1,362,852	1,095,930	3,062,866	626,562	863,514	1,169,176
268	261	261	269	285	264	249
170	170	200	360			
41,580	44,712	43,092	84,240			
245	263	215	234			
		100		300		
		14,040		42,120		
		140		140		
					100	300
					17,820	44,820
					178	149
600				250	400	685
84,240				44,550	67,500	103,734
140				178	169	151
1,200	1,000		400	400	340	2,860
25,650	54,000		17,280	36,720	19,548	89,532
21	54		43	92	57	31
			400	400	340	2,860
			17,280	36,720	19,548	89,532
			43	92	57	31
1,200	1,000					
25,650	54,000					
21	54					
				670	3,020	1,970
				25,866	118,314	226,746
				39	39	115

(1)切り花

品目別・出荷地	計	4月	5月	6月	7月	8月
コデマリ（枝）	350					
神奈川	25,812					
	74					
	5,820	510				
静岡	422,550	77,436				
	73	152				
その他柳（枝）	13,055	150	220		150	50
合 計	632,556	21,060	29,592		7,020	4,320
平均単価	48	140	135		47	86
	100					
福島	108					
	1					
	10,195				150	50
茨城	465,912				7,020	4,320
	46				47	86
	200					
栃木	3,240					
	16					
	800					
群馬	34,560					
	43					
	20		20			
埼玉	1,836		1,836			
	92		92			
	850					
千葉	43,740					
	51					
	430					
神奈川	22,194					
	52					
	410	100	200			
静岡	53,946	14,040	27,756			
	132	140	139			
	50	50				
愛知	7,020	7,020				
	140	140				
松（枝）	10			10		
合 計	3,780			3,780		
平均単価	378			378		
	10			10		
茨城	3,780			3,780		
	378			378		
エニシダ（枝）	990					
合 計	63,666					
平均単価	64					
	990					
静岡	63,666					
	64					
アカシア（枝）	110					
合 計	14,364					
平均単価	131					
	20					
千葉	7,128					
	356					
	90					
神奈川	7,236					
	80					
ユーカリ（枝）	1,604				15	15
合 計	151,438				2,052	2,700
平均単価	94				137	180
	790					
福島	58,914					
	75					
	100					
茨城	5,940					
	59					

単位 上段：数量=本・鉢・個
 中断：金額=円
 下段：単価=円

9月	10月	11月	12月	1月	2月	3月
						350
						25,812
						74
				670	3,020	1,620
				25,866	118,314	200,934
				39	39	124
600	2,720	2,635	3,300	1,600	1,460	170
45,522	181,980	99,360	130,518	54,756	44,928	13,500
76	67	38	40	34	31	79
					100	
					108	
					1	
600	2,490	2,035	2,790	800	1,110	170
45,522	164,106	70,200	108,648	15,876	36,720	13,500
76	66	34	39	20	33	79
					200	
					3,240	
					16	
		300	500			
		16,200	18,360			
		54	37			
				800	50	
				38,880	4,860	
				49	97	
	130	300				
	9,234	12,960				
	71	43				
	100		10			
	8,640		3,510			
	86		351			
300	590	100				
16,470	41,796	5,400				
55	71	54				
300	590	100				
16,470	41,796	5,400				
55	71	54				
					20	90
					7,128	7,236
					356	80
					20	
					7,128	
					356	
						90
						7,236
						80
220	230	480	245	19	30	350
28,814	12,798	51,408	15,336	8,575	11,880	17,874
131	56	107	63	451	396	51
	185	465	140			
	4,590	46,548	7,776			
	25	100	56			
			90		10	
			2,700		3,240	
			30		324	

(1)切り花

品目別・出荷地	計	4月	5月	6月	7月	8月
ユーカリ(枝)	710				15	15
静岡	82,868				2,052	2,700
	117				137	180
パキスタン	4 3,715 929					
椿(枝)	614					
合計	48,600					
平均単価	79					
福島	105 19,440 185					
千葉	499 26,460 53					
静岡	10 2,700 270					
桜(枝)	2,856	1,806				
合計	1,170,720	601,992				
平均単価	410	333				
福島	2,136 718,740 336	1,776 584,712 329				
山形	100 29,268 293					
茨城	22 8,424 383					
栃木	393 373,248 950					
群馬	20 15,120 756	20 15,120 756				
埼玉	10 2,160 216	10 2,160 216				
神奈川	75 12,960 173					
愛知	100 10,800 108					
南天(枝)	3,592					50
合計	323,568					1,620
平均単価	90					32
福島	3,592 323,568 90					50 1,620 32
桃(枝)	4,765					
合計	936,792					
平均単価	197					
福島	2,103 344,196 164					
茨城	550 112,860 205					
栃木	285 120,420 423					
群馬	1,100 213,840 194					

単位 上段：数量=本・鉢・個
 中断：金額=円
 下段：単価=円

9月	10月	11月	12月	1月	2月	3月
220 28,814 131	45 8,208 182	15 4,860 324	15 4,860 324	15 4,860 324	20 8,640 432	350 17,874 51
				4 3,715 929		
	10 2,700 270	150 7,776 52	359 20,304 57	45 9,720 216	50 8,100 162	
			20 3,240 162	45 9,720 216	40 6,480 162	
		150 7,776 52	339 17,064 50		10 1,620 162	
	10 2,700 270					
			20 6,480 324	130 57,996 446	212 153,792 725	688 350,460 509
				10 10,800 1,080	30 32,400 1,080	320 90,828 284
			20 6,480 324	80 22,788 285		
					22 8,424 383	
				20 19,656 983	105 104,760 998	268 248,832 928
				20 4,752 238	55 8,208 149	
						100 10,800 108
			3,542 321,948 91			
			3,542 321,948 91			
					4,730 914,112 193	35 22,680 648
					2,103 344,196 164	
					550 112,860 205	
					250 97,740 391	35 22,680 648
					1,100 213,840 194	

(1)切り花

品目別・出荷地	計	4月	5月	6月	7月	8月
桃（枝）	262					
埼玉	90,180					
	344					
	460					
静岡	52,056					
	113					
	5					
愛知	3,240					
	648					
キンポージュ（枝）	50					
合 計	3,996					
平均単価	80					
	50					
静岡	3,996					
	80					
ドウダン（枝）	4,633	330	840	440	565	45
合 計	358,992	26,946	51,300	45,360	49,680	11,340
平均単価	77	82	61	103	88	252
	4,633	330	840	440	565	45
福島	358,992	26,946	51,300	45,360	49,680	11,340
	77	82	61	103	88	252
梅（枝）	1,884					
合 計	505,656					
平均単価	268					
	1,884					
福島	505,656					
	268					
ツツジ（枝）	203	23	20	130	20	
合 計	15,444	5,292	1,080	5,832	2,160	
平均単価	76	230	54	45	108	
	200	20	20	130	20	
福島	11,232	1,080	1,080	5,832	2,160	
	56	54	54	45	108	
	3	3				
埼玉	4,212	4,212				
	1,404	1,404				
ボケ（枝）	3,010					490
合 計	277,776					40,392
平均単価	92					82
	1,990					340
福島	84,240					23,976
	42					71
	860					
栃木	171,180					
	199					
	160					150
埼玉	22,356					16,416
	140					109
その他切り枝	69,527	4,714	5,332	6,272	4,144	9,326
合 計	8,560,647	487,242	464,422	627,728	349,153	1,691,777
平均単価	123	103	87	100	84	181
	22,262	1,855	555	2,821	1,600	2,299
福島	1,795,257	125,658	68,904	235,116	78,354	308,826
	81	68	124	83	49	134
	50					
北海道	11,340					
	227					
	290					
青森	49,788					
	172					
	1,316					400
岩手	175,284					23,436
	133					59
	200	140			60	
山形	23,436	21,492			1,944	
	117	154			32	

単位 上段：数量=本・鉢・個
 中断：金額=円
 下段：単価=円

9月	10月	11月	12月	1月	2月	3月
					262	
					90,180	
					344	
					460	
					52,056	
					113	
					5	
					3,240	
					648	
	50					
	3,996					
	80					
	50					
	3,996					
	80					
630	1,605	175				3
54,540	90,936	26,946				1,944
87	57	154				648
630	1,605	175				3
54,540	90,936	26,946				1,944
87	57	154				648
			1,878		6	
			504,684		972	
			269		162	
			1,878		6	
			504,684		972	
			269		162	
	10					
	1,080					
	108					
	10					
	1,080					
	108					
	10	30	1,090	515	425	450
	1,080	2,268	45,576	33,318	55,998	99,144
	108	76	42	65	132	220
	10	30	1,090	350	160	10
	1,080	2,268	45,576	5,508	4,968	864
	108	76	42	16	31	86
				165	255	440
				27,810	45,090	98,280
				169	177	223
					10	
					5,940	
					594	
5,478	6,088	6,732	12,338	2,396	2,504	4,203
760,946	746,766	902,254	1,081,993	463,234	483,959	501,174
139	123	134	88	193	193	119
2,146	1,895	1,780	4,262	15	710	2,324
275,346	152,388	92,988	263,428	2,160	36,720	155,369
128	80	52	62	144	52	67
40	10					
9,180	2,160					
230	216					
190	100					
33,588	16,200					
177	162					
		400	510	6		
		74,520	68,688	8,640		
		186	135	1,440		

(1)切り花

品目別・出荷地	計	4月	5月	6月	7月	8月
その他切り枝	6,502	50	1,270	430		
茨城	340,362	1,080	16,038	8,964		
	52	22	13	21		
栃木	485 181,764 375					
群馬	1,110 94,122 85				10 5,400 540	50 2,970 59
埼玉	228 42,552 187	20 4,320 216				70 5,292 76
千葉	1,975 48,492 25			450 5,940 13	650 9,720 15	60 3,888 65
東京	74 70,902 958		50 2,592 52	3 31,428 10,476		
神奈川	1,908 159,570 84	140 7,668 55	290 29,646 102	420 36,666 87	110 14,310 130	400 11,610 29
山梨	62 3,521 57					62 3,521 57
静岡	6,273 336,960 54	390 26,460 68	1,590 82,944 52	800 17,064 21	280 7,992 29	890 50,868 57
愛知	110 20,628 188	10 3,024 302				
大阪	40 30,240 756					
兵庫	500 32,400 65	50 3,240 65				150 9,720 65
奈良	150 18,900 126					
高知	770 37,422 49				50 2,430 49	450 21,870 49
大分	2,300 870,480 378					2,300 870,480 378
沖縄	2,050 47,412 23	600 9,396 16	200 6,480 32		200 5,400 27	
アメリカ	3 32,400 10,800					
コロンビア	9,823 1,740,496 177	1,116 199,141 178	657 131,458 200	509 117,763 231	544 94,003 173	1,295 223,776 173
ベトナム	7,223 1,288,483 178	216 42,509 197	520 91,800 177	500 86,400 173	550 95,040 173	800 138,240 173
中国	150 4,860 32					
パキスタン	2,389 514,588 215	97 29,754 307	200 34,560 173	339 88,387 261	50 8,640 173	100 17,280 173
ニュージーランド	855 320,328 375	30 13,500 450				

単位 上段：数量=本・鉢・個
 中断：金額=円
 下段：単価=円

9月	10月	11月	12月	1月	2月	3月
260	317	200	3,840		85	50
28,080	28,944	3,780	243,108		4,752	5,616
108	91	19	63		56	112
				125	280	80
				49,140	108,000	24,624
				393	386	308
80	100	670	200			
8,640	10,800	44,712	21,600			
108	108	67	108			
30		90		10	8	
10,368		4,212		9,720	8,640	
346		47		972	1,080	
340		225	250			
20,304		3,240	5,400			
60		14	22			
		4	12		5	
		8,964	27,000		918	
		2,241	2,250		184	
100	208	100	115			25
5,400	28,080	13,230	12,150			810
54	135	132	106			32
140	910	425	803	45		
9,558	60,372	20,250	54,648	6,804		
68	66	48	68	151		
15		50	35			
4,320		6,480	6,804			
288		130	194			
	40					
	30,240					
	756					
50		50	100			100
3,240		3,240	6,480			6,480
65		65	65			65
			150			
			18,900			
			126			
	50	20	80	20	50	50
	2,430	972	3,888	972	2,430	2,430
	49	49	49	49	49	49
200	200		150	500		
5,616	3,780		3,240	13,500		
28	19		22	27		
			3			
			32,400			
			10,800			
748	1,331	897	798	947	482	499
122,839	226,757	155,002	136,598	163,642	83,290	86,227
164	170	173	171	173	173	173
1,099	300	1,096	450	258	461	973
189,907	51,192	184,032	74,520	59,616	85,525	189,702
173	171	168	166	231	186	195
			150			
			4,860			
			32			
	549	384	390	260	20	
	94,867	112,039	68,040	55,080	5,940	
	173	292	174	212	297	
		110		210	403	102
		35,208		93,960	147,744	29,916
		320		447	367	293

(1)切り花

品目別・出荷地	計	4月	5月	6月	7月	8月
その他切り枝	429				40	
オランダ	268,661				25,920	
	626				648	

上段：数量=本・鉢・個
 中断：金額=円
 下段：単価=円

9月	10月	11月	12月	1月	2月	3月
40	78	231	40			
34,560	38,556	139,385	30,240			
864	494	603	756			

(2)鉢物

品目別・出荷地	計	4月	5月	6月	7月	8月
ポリアンサス (鉢)	3,048					
合 計	282,204					
平均単価	93					
福島	2,492 217,534 87					
栃木	390 46,742 120					
東京	166 17,928 108					
サイネリヤ (鉢)	7,096	58				
合 計	1,595,506	11,275				
平均単価	225	194				
福島	3,732 650,495 174					
茨城	376 55,015 146	58 11,275 194				
栃木	2,964 880,924 297					
東京	24 9,072 378					
その他プリムラ (鉢)	1,493	40				
合 計	272,981	12,960				
平均単価	183	324				
福島	100 8,640 86					
茨城	752 159,602 212	40 12,960 324				
栃木	385 71,086 185					
埼玉	188 21,341 114					
東京	68 12,312 181					
シクラメン (鉢)	8,530					
合 計	4,543,020					
平均単価	533					
福島	3,069 1,605,010 523					
茨城	2,206 676,750 307					
栃木	3,080 2,094,401 680					
埼玉	120 25,920 216					
東京	55 140,940 2,563					
アザレア (鉢)	60					
合 計	15,876					
平均単価	265					

単位 上段：数量=本・鉢・個
 中断：金額=円
 下段：単価=円

9月	10月	11月	12月	1月	2月	3月
			486	922	1,496	144
			57,888	98,669	110,095	15,552
			119	107	74	108
			360	828	1,304	
			35,510	89,035	92,988	
			99	108	71	
			126	72	192	
			22,378	7,258	17,107	
			178	101	89	
				22		144
				2,376		15,552
				108		108
			113	260	1,915	4,750
			14,342	49,183	295,920	1,224,785
			127	189	155	258
				50	1,527	2,155
				16,200	235,894	398,401
				324	154	185
				60	84	174
				8,424	11,016	24,300
				140	131	140
			113	150	304	2,397
			14,342	24,559	49,010	793,012
			127	164	161	331
						24
						9,072
						378
		188	156	474	347	288
		21,341	20,606	75,665	67,241	75,168
		114	132	160	194	261
				100		
				8,640		
				86		
			96	210	118	288
			11,275	34,495	25,704	75,168
			117	164	218	261
			60	112	213	
			9,331	22,810	38,945	
			156	204	183	
		188				
		21,341				
		114				
				52	16	
				9,720	2,592	
				187	162	
153	1,153	3,272	3,952			
30,132	293,306	1,761,674	2,457,907			
197	254	538	622			
		1,172	1,897			
		584,777	1,020,233			
		499	538			
153	688	829	536			
30,132	148,500	317,002	181,116			
197	216	382	338			
	465	1,231	1,384			
	144,806	756,216	1,193,378			
	311	614	862			
			120			
			25,920			
			216			
		40	15			
		103,680	37,260			
		2,592	2,484			
	33	11			16	
	7,722	2,970			5,184	
	234	270			324	

(2)鉢物

品目別・出荷地	計	4月	5月	6月	7月	8月
アザレア（鉢）	22					
福島	5,940					
	270					
	38					
東京	9,936					
	261					
ペコニア（鉢）	5,912	565	2,073	2,340	38	
合計	1,243,588	282,312	297,616	247,482	3,024	
平均単価	210	500	144	106	80	
	1,303	48	610	469	22	
福島	103,367	9,396	14,040	67,997	-432	
	79	196	23	145	-20	
	2,712		1,056	1,656		
山形	159,797		65,578	94,219		
	59		62	57		
	833	125	73	184	16	
茨城	431,622	81,000	34,668	68,634	3,456	
	518	648	475	373	216	
	462	167	24	31		
東京	258,336	81,864	26,568	16,632		
	559	490	1,107	537		
	67					
岐阜	23,652					
	353					
	535	225	310			
愛知	266,814	110,052	156,762			
	499	489	506			
ポインセチア（鉢）	1,718					
合計	841,223					
平均単価	490					
	491					
福島	196,949					
	401					
	44					
青森	4,752					
	108					
	1,183					
茨城	639,522					
	541					
あじさい（鉢）	1,657	294	1,221	142		
合計	1,303,614	258,336	987,066	58,212		
平均単価	787	879	808	410		
	0		0			
福島	0		0			
	0		0			
	1,366	189	1,115	62		
茨城	1,102,518	122,148	948,726	31,644		
	807	646	851	510		
	214	28	106	80		
栃木	81,216	16,308	38,340	26,568		
	380	582	362	332		
	42	42				
埼玉	70,848	70,848				
	1,687	1,687				
	35	35				
東京	49,032	49,032				
	1,401	1,401				
菊（鉢）	787			12	6	34
合計	261,576			5,184	2,916	11,016
平均単価	332			432	486	324
	306				6	
福島	55,188				2,916	
	180				486	
	377					
茨城	169,560					
	450					

単位 上段：数量=本・鉢・個
 中断：金額=円
 下段：単価=円

9月	10月	11月	12月	1月	2月	3月
	11 2,970 270	11 2,970 270				
	22 4,752 216				16 5,184 324	
86 8,532 99	102 22,410 220	60 20,088 335	14 20,736 1,481	116 62,100 535	107 42,120 394	411 237,168 577
68 3,672 54	68 7,722 114					18 972 54
18 4,860 270	12 4,536 378	60 20,088 335		24 5,184 216	39 20,412 523	282 188,784 669
	22 10,152 461		14 20,736 1,481	92 56,916 619	68 21,708 319	44 23,760 540
						67 23,652 353
	234 115,560 494	992 472,943 477	492 252,720 514			
	16 5,184 324	341 145,649 427	134 46,116 344			
		44 4,752 108				
	218 110,376 506	607 322,542 531	358 206,604 577			
140 62,208 444	450 162,605 361	145 17,647 122				
	155 34,625 223	145 17,647 122				
102 51,084 501	275 118,476 431					

(2)鉢物

品目別・出荷地	計	4月	5月	6月	7月	8月
菊（鉢）	104			12		34
東京	36,828			5,184		11,016
	354			432		324
シャコバ（鉢）	888					20
合計	292,982					18,360
平均単価	330					918
福島	2					
	1,512					
	756					
茨城	833					
	250,862					
	301					
東京	53					20
	40,608					18,360
	766					918
ホクシャ（鉢）	116			116		
合計	41,472			41,472		
平均単価	358			358		
茨城	116			116		
	41,472			41,472		
	358			358		
カーネーション（鉢）	5,605	1,742	3,847			
合計	2,951,046	611,496	2,335,230			
平均単価	527	351	607			
福島	3,542	789	2,753			
	2,315,574	369,684	1,945,890			
	654	469	707			
山形	590	30	560			
	279,288	9,720	269,568			
	473	324	481			
茨城	1,473	923	534			
	356,184	232,092	119,772			
	242	251	224			
カラコエ（鉢）	2,247	175	50	96	20	139
合計	403,715	26,622	4,752	16,006	1,728	22,918
平均単価	180	152	95	167	86	165
福島	214		20	66	20	
	36,007		2,160	12,118	1,728	
	168		108	184	86	
青森	180	60	30	30		
	21,708	9,720	2,592	3,888		
	121	162	86	130		
茨城	648					
	127,008					
	196					
栃木	130	75				
	10,066	5,670				
	77	76				
東京	362	40				40
	132,624	11,232				10,800
	366	281				270
岐阜	605					99
	58,806					12,118
	97					122
静岡	108					
	17,496					
	162					
ゼラニウム（鉢）	321		27	24		
合計	77,101		6,642	2,592		
平均単価	240		246	108		
福島	24			24		
	2,592			2,592		
	108			108		
茨城	179		15			
	50,836		4,050			
	284		270			

単位 上段：数量=本・鉢・個
 中断：金額=円
 下段：単価=円

9月	10月	11月	12月	1月	2月	3月
38 11,124 293	20 9,504 475					
58 27,108 467	286 128,412 449	340 78,548 231	184 40,554 220			
	2 1,512 756					
38 13,608 358	271 118,152 436	340 78,548 231	184 40,554 220			
20 13,500 675	13 8,748 673					
						16 4,320 270
						16 4,320 270
430 65,534 152	260 65,470 252	233 23,760 102	110 16,751 152	272 58,871 216	238 46,008 193	224 55,296 247
	48 13,306 277	24 4,752 198			36 1,944 54	
					30 2,268 76	30 3,240 108
305 44,744 147	55 10,930 199	11 2,376 216	55 13,068 238	44 8,910 203	52 12,852 247	126 34,128 271
		55 4,396 80				
26 14,256 548	80 31,968 400			96 34,992 365	48 17,280 360	32 12,096 378
99 6,534 66	77 9,266 120	143 12,236 86	55 3,683 67	132 14,969 113		
					72 11,664 162	36 5,832 162
				152 45,619 300	82 16,416 200	36 5,832 162
				128 40,954 320		36 5,832 162

(2)鉢物

品目別・出荷地	計	4月	5月	6月	7月	8月
ゼラニウム（鉢）	72					
栃木	7,776					
	108					
東京	46		12			
	15,898		2,592			
	346		216			
トルコキキョウ（鉢）	124			16	36	72
合計	14,256			5,184	5,832	3,240
平均単価	115			324	162	45
茨城	108				36	72
	9,072				5,832	3,240
	84				162	45
東京	16			16		
	5,184			5,184		
	324			324		
日日草（鉢）	428			24		404
合計	63,850			1,555		62,294
平均単価	149			65		154
福島	60			24		36
	32,227			1,555		30,672
	537			65		852
東京	368					368
	31,622					31,622
	86					86
葉ぼたん（鉢）	6,054					
合計	543,208					
平均単価	90					
福島	2,024					
	318,762					
	157					
茨城	2,912					
	120,053					
	41					
栃木	768					
	37,325					
	49					
埼玉	350					
	67,068					
	192					
ラナンキュラス（鉢）	417					
合計	69,822					
平均単価	167					
茨城	192					
	33,696					
	176					
栃木	192					
	27,216					
	142					
東京	33					
	8,910					
	270					
ルピナス（鉢）	448	180				
合計	92,491	37,800				
平均単価	206	210				
茨城	248	136				
	55,296	29,376				
	223	216				
栃木	180	24				
	33,955	5,184				
	189	216				
東京	20	20				
	3,240	3,240				
	162	162				
キカラ—（鉢）	239	78	161			
合計	219,402	44,820	174,582			
平均単価	918	575	1,084			

単位 上段：数量=本・鉢・個
 中断：金額=円
 下段：単価=円

9月	10月	11月	12月	1月	2月	3月
					72 7,776 108	
				24 4,666 194	10 8,640 864	
	341 85,741 251	3,559 360,806 101	2,154 96,660 45			
	341 85,741 251	1,683 233,021 138				
		1,412 75,038 53	1,500 45,014 30			
		264 14,515 55	504 22,810 45			
		200 38,232 191	150 28,836 192			
					192 27,216 142	225 42,606 189
						192 33,696 176
					192 27,216 142	
						33 8,910 270
					36 7,776 216	232 46,915 202
						112 25,920 231
					36 7,776 216	120 20,995 175

(2)鉢物

品目別・出荷地	計	4月	5月	6月	7月	8月
キカラー（鉢）	126		126			
茨城	151,632		151,632			
	1,203		1,203			
千葉	113	78	35			
	67,770	44,820	22,950			
	600	575	656			
バラ（鉢）	3,762	487	729	297	372	234
合計	852,336	305,208	299,214	45,641	27,540	19,829
平均単価	227	627	410	154	74	85
福島	186		16	65	60	
	37,962		5,184	19,980	5,508	
	204		324	307	92	
青森	2,730	120	354	216	312	234
	223,042	8,424	22,032	20,477	22,032	19,829
	82	70	62	95	71	85
茨城	195	27	168			
	74,196	35,316	38,880			
	380	1,308	231			
埼玉	189	82	107			
	341,712	188,460	153,252			
	1,808	2,298	1,432			
東京	237	78	39	16		
	126,014	30,888	72,576	5,184		
	532	396	1,861	324		
静岡	225	180	45			
	49,410	42,120	7,290			
	220	234	162			
ペラゴニューム（鉢）	234					
合計	118,584					
平均単価	507					
茨城	66					
	22,356					
	339					
栃木	168					
	96,228					
	573					
ジャスミン（鉢）	61	34				
合計	16,632	11,124				
平均単価	273	327				
茨城	15					
	1,620					
	108					
東京	46	34				
	15,012	11,124				
	326	327				
デブラデニア（鉢）	22	22				
合計	5,940	5,940				
平均単価	270	270				
東京	22	22				
	5,940	5,940				
	270	270				
鉄線（鉢）	365	138	97	99		
合計	199,530	50,112	73,440	27,918		
平均単価	547	363	757	282		
福島	155	58	97			
	118,368	44,928	73,440			
	764	775	757			
茨城	4					
	4,320					
	1,080					
栃木	126			99		
	71,658			27,918		
	569			282		
東京	80	80				
	5,184	5,184				
	65	65				

単位 上段：数量=本・鉢・個
 中断：金額=円
 下段：単価=円

9月	10月	11月	12月	1月	2月	3月
88	312	555	312	126	84	166
11,405	35,770	49,669	20,606	7,776	10,886	18,792
130	115	89	66	62	130	113
		45				
		7,290				
		162				
48	312	510	312	126	60	126
6,221	35,770	42,379	20,606	7,776	5,184	12,312
130	115	83	66	62	86	98
40					24	40
5,184					5,702	6,480
130					238	162
					30	204
					16,200	102,384
					540	502
						66
						22,356
						339
					30	138
					16,200	80,028
					540	580
				6	6	15
				2,268	1,620	1,620
				378	270	108
						15
						1,620
						108
				6	6	
				2,268	1,620	
				378	270	
						31
						48,060
						1,550
						4
						4,320
						1,080
						27
						43,740
						1,620

(2)鉢物

品目別・出荷地	計	4月	5月	6月	7月	8月
山野草（鉢）	5					
合計	1,890					
平均単価	378					
福島	5 1,890 378					
ハイビスカス（鉢）	932	165	300	270	197	
合計	427,410	88,614	116,262	135,864	86,670	
平均単価	459	537	388	503	440	
福島	175 59,508 340			51 16,956 332	124 42,552 343	
茨城	108 56,214 521		6 5,184 864	39 31,752 814	63 19,278 306	
栃木	120 22,842 190	45 12,150 270	75 10,692 143			
千葉	449 236,790 527	120 76,464 637	197 93,042 472	132 67,284 510		
東京	80 52,056 651		22 7,344 334	48 19,872 414	10 24,840 2,484	
君子蘭（鉢）	100					
合計	93,096					
平均単価	931					
福島	10 4,536 454					
茨城	90 88,560 984					
コチョウラン（鉢）	3,914	334	600	450	344	390
合計	21,712,590	2,074,032	1,874,124	2,211,073	1,932,012	2,505,989
平均単価	5,547	6,210	3,124	4,913	5,616	6,426
福島	44 165,672 3,765		8 24,840 3,105	15 67,500 4,500	1 2,160 2,160	0 -3,780 0
茨城	1,062 6,963,300 6,557	83 598,320 7,209	82 508,140 6,197	121 742,176 6,134	111 709,884 6,395	66 456,192 6,912
埼玉	851 8,648,370 10,163	74 860,868 11,633	34 349,488 10,279	104 1,002,337 9,638	66 819,936 12,423	159 1,664,885 10,471
東京	616 3,078,324 4,997	76 352,620 4,640	67 253,368 3,782	8 71,280 8,910	35 143,424 4,098	103 228,204 2,216
神奈川	4 34,560 8,640					
静岡	1,337 2,822,364 2,111	101 262,224 2,596	409 738,288 1,805	202 327,780 1,623	131 256,608 1,959	62 160,488 2,589
カトレア（鉢）	16					
合計	13,392					
平均単価	837					
埼玉	2 5,616 2,808					
東京	14 7,776 555					
シンビジューム（鉢）	1,882					
合計	4,409,856					
平均単価	2,343					

単位 上段：数量=本・鉢・個
 中断：金額=円
 下段：単価=円

9月	10月	11月	12月	1月	2月	3月
	5 1,890 378					
	5 1,890 378					
				20 20,520 1,026	60 59,400 990	20 13,176 659
						10 4,536 454
				20 20,520 1,026	60 59,400 990	10 8,640 864
362 2,090,448 5,775	278 1,448,096 5,209	292 1,725,246 5,908	204 1,218,780 5,974	156 1,190,916 7,634	118 863,892 7,321	386 2,577,982 6,679
1 2,160 2,160	4 13,500 3,375	13 38,772 2,982				2 20,520 10,260
85 606,960 7,141	77 549,612 7,138	101 734,400 7,271	55 366,660 6,667	64 384,696 6,011	63 382,320 6,069	154 923,940 6,000
72 777,600 10,800	50 393,584 7,872	71 543,726 7,658	59 370,440 6,279	68 687,852 10,115	31 378,000 12,194	63 799,654 12,693
88 497,016 5,648	79 266,112 3,369	13 179,280 13,791	32 329,400 10,294	7 84,240 12,034	4 49,140 12,285	104 624,240 6,002
						4 34,560 8,640
116 206,712 1,782	68 225,288 3,313	94 229,068 2,437	58 152,280 2,626	17 34,128 2,008	20 54,432 2,722	59 175,068 2,967
				10 9,504 950	6 3,888 648	
				2 5,616 2,808		
				8 3,888 486	6 3,888 648	
	36 121,608 3,378	872 1,823,472 2,091	522 1,439,748 2,758	223 467,640 2,097	126 264,708 2,101	103 292,680 2,842

(2)鉢物

品目別・出荷地	計	4月	5月	6月	7月	8月
シンビジューム (鉢)	38					
福島	85,752 2,257					
栃木	1,602 3,511,728 2,192					
埼玉	5 19,008 3,802					
東京	230 679,968 2,956					
長野	7 113,400 16,200					
その他ラン (鉢)	898	64	74	10	3	4
合計	1,161,432	102,276	66,420	35,640	16,200	11,664
平均単価	1,293	1,598	898	3,564	5,400	2,916
福島	14 15,444 1,103					
茨城	9 45,360 5,040			6 29,160 4,860	3 16,200 5,400	
埼玉	1 4,104 4,104					
東京	503 847,476 1,685	64 102,276 1,598	26 43,092 1,657	4 6,480 1,620		4 11,664 2,916
静岡	371 249,048 671		48 23,328 486			
アナナス (鉢)	490	50	41	55	162	56
合計	1,377,540	120,744	122,040	165,132	516,024	101,196
平均単価	2,811	2,415	2,977	3,002	3,185	1,807
福島	7 15,768 2,253			3 7,128 2,376		
埼玉	14 22,572 1,612	11 4,752 432				
千葉	244 786,564 3,224	11 39,096 3,554	29 90,612 3,125	33 107,136 3,247	126 413,640 3,283	
東京	225 552,636 2,456	28 76,896 2,746	12 31,428 2,619	19 50,868 2,677	36 102,384 2,844	56 101,196 1,807
ダニア (鉢)	22				22	
合計	9,029				9,029	
平均単価	410				410	
東京	22 9,029 410				22 9,029 410	
スパッティフィラン (鉢)	50		5	10	35	
合計	68,040		4,320	10,800	52,920	
平均単価	1,361		864	1,080	1,512	
東京	50 68,040 1,361		5 4,320 864	10 10,800 1,080	35 52,920 1,512	
フライダルベール (鉢)	40		8		32	
合計	13,824		2,592		11,232	
平均単価	346		324		351	
福島	40 13,824 346		8 2,592 324		32 11,232 351	

上段：数量=本・鉢・個
 中斷：金額=円
 下段：単価=円

9月	10月	11月	12月	1月	2月	3月
	5	33	0			
	17,820	67,932	0			
	3,564	2,059	0			
		807	468	171	60	96
		1,604,880	1,099,656	359,532	172,260	275,400
		1,989	2,350	2,103	2,871	2,869
		3		2		
		6,480		12,528		
		2,160		6,264		
	31	29	47	50	66	7
	103,788	144,180	226,692	95,580	92,448	17,280
	3,348	4,972	4,823	1,912	1,401	2,469
			7			
			113,400			
			16,200			
5	3	51	44	147	322	171
6,480	6,480	43,200	83,916	207,468	325,404	256,284
1,296	2,160	847	1,907	1,411	1,011	1,499
	3			3	8	
	6,480			2,808	6,156	
	2,160			936	770	
				1		
				4,104		
				4,104		
5		1	44	108	115	132
6,480		6,480	83,916	174,636	174,852	237,600
1,296		6,480	1,907	1,617	1,520	1,800
		50		35	199	39
		36,720		25,920	144,396	18,684
		734		741	726	479
24	35	29		4		34
64,800	92,664	81,864		8,640		104,436
2,700	2,648	2,823		2,160		3,072
	4					
	8,640					
	2,160					
	1					2
	7,560					10,260
	7,560					5,130
		21				24
		63,504				72,576
		3,024				3,024
24	30	8		4		8
64,800	76,464	18,360		8,640		21,600
2,700	2,549	2,295		2,160		2,700

(2)鉢物

品目別・出荷地	計	4月	5月	6月	7月	8月
サボテン（鉢）	2,761	157	51	402	139	225
合計	389,567	24,408	13,338	51,257	22,950	25,758
平均単価	141	155	262	128	165	114
福島	471	76		86		
	25,261	4,104		5,314		
	54	54		62		
東京	27					
	19,980					
	740					
岐阜	2,263	81	51	316	139	225
合計	344,326	20,304	13,338	45,943	22,950	25,758
平均単価	152	251	262	145	165	114
デヘン（鉢）	11			11		
合計	2,970			2,970		
平均単価	270			270		
福島	11			11		
	2,970			2,970		
	270			270		
その他鉢物	45,857	8,516	6,671	8,251	3,027	1,442
合計	9,833,659	1,549,066	988,459	1,225,735	778,334	446,180
平均単価	214	182	148	149	257	309
福島	12,837	2,539	2,105	2,174	1,157	260
	1,614,524	238,702	166,990	285,163	232,740	36,547
	126	94	79	131	201	141
山形	908	215	420	264	9	
	111,132	30,672	62,316	14,256	3,888	
	122	143	148	54	432	
茨城	15,467	2,496	2,393	4,593	1,642	246
	2,929,997	248,076	329,368	452,380	358,970	141,977
	189	99	138	98	219	577
栃木	5,898	1,369	669	640		
	1,062,677	318,287	119,351	127,710		
	180	232	178	200		
埼玉	1,007	125	44	4		30
	558,263	127,278	74,520	25,920		4,212
	554	1,018	1,694	6,480		140
千葉	84	30		38	16	
	47,952	17,172		20,412	10,368	
	571	572		537	648	
東京	4,115	546	165	473	153	880
	1,799,161	280,541	110,592	264,632	147,679	237,740
	437	514	670	559	965	270
神奈川	90					
	184,032					
	2,045					
岐阜	1,263	333	360	6	50	15
	190,242	34,495	23,846	16,740	24,689	22,140
	151	104	66	2,790	494	1,476
静岡	2,318	239	299	59		11
	575,219	108,259	94,478	18,522		3,564
	248	453	316	314		324
愛知	1,870	624	216			
	760,460	145,584	6,998			
	407	233	32			

上段：数量=本・鉢・個
 单位 中断：金額=円
 下段：単価=円

9月	10月	11月	12月	1月	2月	3月
347	250	441	128	70	347	204
42,649	70,470	47,682	14,980	8,953	57,272	9,850
123	282	108	117	128	165	48
99	75		45		30	60
8,910	2,430		1,458		972	2,074
90	32		32		32	35
		27				
		19,980				
		740				
248	175	414	83	70	317	144
33,739	68,040	27,702	13,522	8,953	56,300	7,776
136	389	67	163	128	178	54
1,735	3,302	2,504	923	2,162	2,309	5,015
433,652	822,182	684,493	359,122	545,746	662,332	1,338,358
250	249	273	389	252	287	267
854	909	1,196	85	199	489	870
87,286	134,201	135,886	11,880	56,506	88,970	139,655
102	148	114	140	284	182	161
457	767	272	47	496	571	1,487
215,471	260,939	76,302	36,396	214,164	192,510	403,445
471	340	281	774	432	337	271
	986	397	220	940	189	488
	107,525	75,838	36,115	116,791	43,513	117,547
	109	191	164	124	230	241
92	91	53	446	18	8	96
22,680	34,906	14,904	163,274	14,580	12,312	63,677
247	384	281	366	810	1,539	663
220	447	107	71	457	343	253
102,168	137,084	105,354	87,912	118,649	90,720	116,089
464	307	985	1,238	260	264	459
	44	46				
	84,672	99,360				
	1,924	2,160				
112		28	30	36	77	216
6,048		4,104	14,472	11,664	15,368	16,675
54		147	482	324	200	77
	58	296	24		336	996
	62,856	48,816	9,072		71,194	158,458
	1,084	165	378		212	159
		109		16	296	609
		123,930		13,392	147,744	322,812
		1,137		837	499	530

(3)その他

品目別・出荷地	計	4月	5月	6月	7月	8月
アレカヤシ (観)	106	8	18	8	28	7
合 計	512,568	17,388	145,800	43,200	129,060	28,620
平均単価	4,836	2,174	8,100	5,400	4,609	4,089
埼玉	34 223,560 6,575		14 126,360 9,026			
東京	51 207,468 4,068	8 17,388 2,174	4 19,440 4,860		28 129,060 4,609	2 7,560 3,780
静岡	21 81,540 3,883			8 43,200 5,400		5 21,060 4,212
その他ヤシ (観)	9				5	4
合 計	38,772				22,572	16,200
平均単価	4,308				4,514	4,050
東京	9 38,772 4,308				5 22,572 4,514	4 16,200 4,050
ツディ (観)	286				275	
合 計	106,920				102,168	
平均単価	374				372	
東京	286 106,920 374				275 102,168 372	
アジアンタム (観)	12		12			
合 計	3,888		3,888			
平均単価	324		324			
埼玉	12 3,888 324		12 3,888 324			
その他シダ (観)	455		11		323	22
合 計	239,468		4,752		191,473	2,376
平均単価	526		432		593	108
埼玉	11 4,752 432		11 4,752 432			
東京	422 232,340 551				323 191,473 593	
静岡	22 2,376 108					22 2,376 108
竹 (観)	63	1	4	4	4	5
合 計	395,820	1,080	31,320	23,760	18,900	29,160
平均単価	6,283	1,080	7,830	5,940	4,725	5,832
埼玉	6 49,140 8,190		2 16,740 8,370			
東京	49 296,460 6,050	1 1,080 1,080	2 14,580 7,290		4 18,900 4,725	2 8,640 4,320
静岡	8 50,220 6,278			4 23,760 5,940		3 20,520 6,840
ガジュマル (観)	9			1	2	
合 計	14,364			4,860	4,968	
平均単価	1,596			4,860	2,484	
東京	9 14,364 1,596			1 4,860 4,860	2 4,968 2,484	
ベンジャミン (観)	76	34	3	10	11	3
合 計	134,784	26,136	9,396	49,464	11,124	7,776
平均単価	1,773	769	3,132	4,946	1,011	2,592
福島	10 7,020 702				10 7,020 702	

単位 上段：数量=本・鉢・個
 中断：金額=円
 下段：単価=円

9月	10月	11月	12月	1月	2月	3月
3 10,800 3,600	28 111,240 3,973	1 2,160 2,160				5 24,300 4,860
	20 97,200 4,860					
1 3,780 3,780	3 5,940 1,980					5 24,300 4,860
2 7,020 3,510	5 8,100 1,620	1 2,160 2,160				
	11 4,752 432					
	11 4,752 432					
	11 4,752 432	33 14,256 432			33 13,543 410	22 8,316 378
	11 4,752 432	33 14,256 432			33 13,543 410	22 8,316 378
4 20,520 5,130	5 22,680 4,536	12 81,540 6,795	5 41,040 8,208	6 47,520 7,920	7 36,720 5,246	6 41,580 6,930
2 9,720 4,860				2 22,680 11,340		
2 10,800 5,400	5 22,680 4,536	11 75,600 6,873	5 41,040 8,208	4 24,840 6,210	7 36,720 5,246	6 41,580 6,930
		1 5,940 5,940				
	6 4,536 756					
	6 4,536 756					
4 15,552 3,888	8 3,456 432					3 11,880 3,960

(3)その他

品目別・出荷地	計	4月	5月	6月	7月	8月
ベンジャミン（観）	63	34	1	10		3
東京	116,640	26,136	2,376	49,464		7,776
	1,851	769	2,376	4,946		2,592
静岡	3		2		1	
	11,124		7,020		4,104	
	3,708		3,510		4,104	
ホンコンカボック（観）	112	7	28	36	4	
合計	222,912	7,236	48,816	49,788	11,340	
平均単価	1,990	1,034	1,743	1,383	2,835	
福島	2					
	8,640					
	4,320					
茨城	36	6	12	18		
	18,792	4,536	6,480	7,776		
	522	756	540	432		
東京	39	1		1	2	
	111,132	2,700		4,320	7,020	
	2,850	2,700		4,320	3,510	
静岡	35		16	17	2	
	84,348		42,336	37,692	4,320	
	2,410		2,646	2,217	2,160	
その他ゴム（観）	5			5		
合計	14,580			14,580		
平均単価	2,916			2,916		
福島	3			3		
	4,860			4,860		
	1,620			1,620		
東京	2			2		
	9,720			9,720		
	4,860			4,860		
ポトス（観）	718	102	114	120	148	60
合計	501,509	69,336	62,856	47,995	70,502	52,272
平均単価	698	680	551	400	476	871
福島	155			48	72	
	40,846			16,243	20,822	
	264			338	289	
茨城	504	102	114	72	72	54
	255,312	69,336	62,856	31,752	33,048	25,272
	507	680	551	441	459	468
埼玉	8					
	3,283					
	410					
東京	51				4	6
	202,068				16,632	27,000
	3,962				4,158	4,500
その他ツタ（観）	76					
合計	3,067					
平均単価	40					
青森	48					
	1,555					
	32					
茨城	28					
	1,512					
	54					
ドラセナ（観）	15		13			1
合計	54,864		18,144			8,640
平均単価	3,658		1,396			8,640
福島	2					1
	36,720					8,640
	18,360					8,640
埼玉	13		13			
	18,144		18,144			
	1,396		1,396			
その他観葉植物	2,486	443	255	280	510	141
合計	4,195,519	595,793	456,797	558,144	585,500	330,502
平均単価	1,688	1,345	1,791	1,993	1,148	2,344

単位 上段：数量=本・鉢・個
 中断：金額=円
 下段：単価=円

9月	10月	11月	12月	1月	2月	3月
4 15,552 3,888	8 3,456 432					3 11,880 3,960
	3 8,424 2,808	9 27,540 3,060	1 4,320 4,320	5 19,980 3,996	2 7,560 3,780	17 37,908 2,230
			1 4,320 4,320	1 4,320 4,320		
	3 8,424 2,808	9 27,540 3,060		4 15,660 3,915	2 7,560 3,780	17 37,908 2,230
102 100,656 987	49 25,488 520	8 23,760 2,970			8 3,283 410	7 45,360 6,480
15 1,620 108	20 2,160 108					
72 27,216 378	18 5,832 324					
					8 3,283 410	
15 71,820 4,788	11 17,496 1,591	8 23,760 2,970				7 45,360 6,480
28 1,512 54						48 1,555 32
						48 1,555 32
28 1,512 54						
	1 28,080 28,080					
	1 28,080 28,080					
129 346,950 2,690	191 324,994 1,702	188 241,380 1,284	105 69,876 665	42 90,936 2,165	61 139,320 2,284	141 455,328 3,229

(3)その他

品目別・出荷地	計	4月	5月	6月	7月	8月
その他観葉植物	284			85	141	0
福島	175,262			33,642	108,162	-540
	617			396	767	0
茨城	142	38	48	12	38	4
	72,360	23,544	10,368	7,776	6,912	15,120
	510	620	216	648	182	3,780
埼玉	477	289	77			4
	331,906	169,625	38,945			31,860
	696	587	506			7,965
千葉	18	4			10	
	12,312	3,240			6,480	
	684	810			648	
東京	882	74	97	143	184	46
	2,162,020	272,268	299,700	380,646	266,414	99,468
	2,451	3,679	3,090	2,662	1,448	2,162
岐阜	265	13	10	14	35	4
	339,174	17,064	10,368	44,280	62,208	8,640
	1,280	1,313	1,037	3,163	1,777	2,160
静岡	418	25	23	26	102	83
	1,102,486	110,052	97,416	91,800	135,324	175,954
	2,638	4,402	4,235	3,531	1,327	2,120
椿(庭)	11					
合計	2,138					
平均単価	194					
東京	11					
	2,138					
	194					
松(庭)	31,650					
合計	4,754,635					
平均単価	150					
福島	316					
	2,324,106					
	7,355					
茨城	28,852					
	2,026,015					
	70					
千葉	1,347					
	334,908					
	249					
静岡	1,135					
	69,606					
	61					
ドウザン(庭)	5					
合計	3,780					
平均単価	756					
埼玉	5					
	3,780					
	756					
その他花木庭木	32,896		19		2	7
合計	4,459,968		38,880		8,964	20,844
平均単価	136		2,046		4,482	2,978
福島	2,160					
	333,504					
	154					
茨城	17,800					
	2,018,844					
	113					
埼玉	50		19		2	7
	90,288		38,880		8,964	20,844
	1,806		2,046		4,482	2,978
千葉	12,880					
	2,007,612					
	156					
東京	6					
	9,720					
	1,620					

単位 上段：数量=本・鉢・個
 中断：金額=円
 下段：単価=円

9月	10月	11月	12月	1月	2月	3月
	37	18	0	2	1	
	14,558	15,228	0	3,132	1,080	
	393	846	0	1,566	1,080	
			2			
			8,640			
			4,320			
3	1		80	2	16	5
21,060	3,240		11,232	11,124	15,120	29,700
7,020	3,240		140	5,562	945	5,940
						4
						2,592
						648
40	74	93	4	28	12	87
165,348	149,407	137,700	20,844	48,816	66,960	254,448
4,134	2,019	1,481	5,211	1,743	5,580	2,925
53	40	52	16		10	18
38,286	43,632	33,696	12,096		9,504	59,400
722	1,091	648	756		950	3,300
33	39	25	3	10	22	27
122,256	114,156	54,756	17,064	27,864	46,656	109,188
3,705	2,927	2,190	5,688	2,786	2,121	4,044
					11	
					2,138	
					194	
					11	
					2,138	
					194	
			31,639	11		
			4,740,271	14,364		
			150	1,306		
			305	11		
			2,309,742	14,364		
			7,573	1,306		
			28,852			
			2,026,015			
			70			
			1,347			
			334,908			
			249			
			1,135			
			69,606			
			61			
		5				
		3,780				
		756				
		5				
		3,780				
		756				
15		2	30,676		2,160	15
9,072		2,808	4,031,856		333,504	14,040
605		1,404	131		154	936
					2,160	
					333,504	
					154	
			17,790			10
			2,014,524			4,320
			113			432
15		2				5
9,072		2,808				9,720
605		1,404				1,944
			12,880			
			2,007,612			
			156			
			6			
			9,720			
			1,620			

(3)その他

品目別・出荷地	計	4月	5月	6月	7月	8月
デージー(苗)	456	312				
合計	23,587	15,811				
平均単価	52	51				
福島	240	96				
	13,997	6,221				
	58	65				
栃木	216	216				
	9,590	9,590				
	44	44				
マリーゴールド(苗)	9,476	2,124	4,024	3,096	120	
合計	299,570	70,718	90,569	124,675	5,573	
平均単価	32	33	23	40	46	
福島	4,428	1,128	2,340	960		
	101,153	27,994	44,647	28,512		
	23	25	19	30		
山形	3,172	684	1,120	1,248	120	
	126,101	27,043	31,018	62,467	5,573	
	40	40	28	50	46	
茨城	1,600	192	480	888		
	58,061	9,850	10,368	33,696		
	36	51	22	38		
栃木	276	120	84			
	14,256	5,832	4,536			
	52	49	54			
サルビア(苗)	5,500	144	2,260	2,952	144	
合計	200,102	5,962	78,538	110,981	4,622	
平均単価	36	41	35	38	32	
福島	3,308		1,176	2,132		
	108,497		37,325	71,172		
	33		32	33		
山形	428	144	140		144	
	14,213	5,962	3,629		4,622	
	33	41	26		32	
茨城	1,080		560	520		
	35,942		16,934	19,008		
	33		30	37		
栃木	684		384	300		
	41,450		20,650	20,801		
	61		54	69		
パンジー(苗)	18,808					
合計	1,073,801					
平均単価	57					
福島	9,324					
	547,366					
	59					
山形	4,116					
	245,333					
	60					
茨城	3,976					
	196,733					
	49					
栃木	1,392					
	84,370					
	61					
アサガオ(苗)	656		392	264		
合計	77,630		40,910	36,720		
平均単価	118		104	139		
福島	52		28	24		
	4,493		605	3,888		
	86		22	162		
茨城	144		144			
	4,666		4,666			
	32		32			
栃木	460		220	240		
	68,472		35,640	32,832		
	149		162	137		

單位 上段：数量=本・鉢・個
 中斷：金額=円
 下段：単価=円

9月	10月	11月	12月	1月	2月	3月
						144
						7,776
						54
						144
						7,776
						54
						72
40						3,888
4,147						54
104						
40						72
4,147						3,888
104						54
228	5,592	9,731	2,069	492	240	456
12,053	301,018	597,067	114,804	17,755	8,294	22,810
53	54	61	55	36	35	50
	1,788	7,435	5	96		
	79,531	458,827	4,860	4,147		
	44	62	972	43		
228	3,384	504				
12,053	198,806	34,474				
53	59	68				
	420	1,504	1,464	396	168	24
	22,680	82,512	72,101	13,608	4,406	1,426
	54	55	49	34	26	59
		288	600		72	432
		21,254	37,843		3,888	21,384
		74	63		54	50

(3)その他

品目別・出荷地	計	4月	5月	6月	7月	8月
ベコニア(苗)	6,568	408	2,756	2,660	600	
合計	228,614	20,477	91,843	89,683	15,725	
平均単価	35	50	33	34	26	
福島	4,176	240	2,016	1,920		
	120,269	12,960	53,914	53,395		
	29	54	27	28		
山形	1,488		168	720	600	
	54,346		3,629	34,992	15,725	
	37		22	49	26	
栃木	836	120	572			
	49,075	3,888	34,301			
	59	32	60			
東京	68	48		20		
	4,925	3,629		1,296		
	72	76		65		
その他花苗	62,910	11,073	14,682	11,082	3,338	
合計	3,299,465	604,606	666,414	596,160	108,950	
平均単価	52	55	45	54	33	
福島	23,486	5,765	8,084	2,442	2,154	
	780,948	213,278	201,128	90,266	71,496	
	33	37	25	37	33	
山形	8,984	786	1,100	720	1,144	
	455,414	37,800	57,391	18,662	34,646	
	51	48	52	26	30	
茨城	13,442	1,456	1,548	4,372		
	703,663	82,771	73,483	199,994		
	52	57	47	46		
栃木	14,688	2,594	3,692	3,452		
	1,130,004	226,606	285,163	271,685		
	77	87	77	79		
埼玉	490	192	198			
	71,388	26,611	34,020			
	146	139	172			
千葉	912					
	60,653					
	67					
東京	740	280	60	96	40	
	76,529	17,539	15,228	15,552	2,808	
	103	63	254	162	70	
静岡	168					
	20,866					
	124					
野菜苗	10,524	1,280	6,896	1,266		72
合計	726,818	107,050	510,149	50,760		3,888
平均単価	69	84	74	40		54
福島	7,748	1,128	5,056	1,114		
	601,906	97,200	422,928	47,974		
	78	86	84	43		
山形	1,280		720			
	33,739		12,571			
	26		17			
茨城	196			124		72
	4,860			972		3,888
	25			8		54
栃木	1,300	152	1,120	28		
	86,314	9,850	74,650	1,814		
	66	65	67	65		
苗木	3,063	1,026	368	478	132	
合計	391,262	72,943	90,029	52,758	17,712	
平均単価	128	71	245	110	134	
福島	1,919	906	96	286	72	
	181,267	66,982	2,074	44,204	7,344	
	94	74	22	155	102	
北海道	310					
	23,976					
	77					

単位 上段：数量=本・鉢・個
 中断：金額=円
 下段：単価=円

9月	10月	11月	12月	1月	2月	3月
144 10,886 76						
144 10,886 76						
774 69,790 90	6,578 365,947 56	7,285 425,855 58	2,752 152,734 55	1,400 62,921 45	456 31,104 68	3,490 214,985 62
288 23,587 82	1,428 76,853 54	2,529 121,662 48		168 6,869 41		628 -24,192 -39
228 8,942 39	2,256 125,453 56	2,444 152,885 63		144 5,962 41		162 13,673 84
138 24,300 176	1,124 61,646 55	1,180 57,478 49	1,696 84,305 50	1,016 38,426 38	216 16,070 74	696 65,189 94
	1,530 86,443 56	192 17,107 89	1,056 68,429 65	72 11,664 162	240 15,034 63	1,860 147,874 80
		100 10,757 108				
	240 15,552 65	672 45,101 67				
120 12,960 108						144 12,442 86
		168 20,866 124				
712 42,444 60	86 6,178 72					212 6,350 30
152 21,276 140	86 6,178 72					212 6,350 30
560 21,168 38						
382 26,568 70	307 25,855 84	217 27,054 125	35 13,500 386		96 35,251 367	22 29,592 1,345
72 2,592 36	223 23,134 104	215 24,246 113	25 8,100 324		24 2,592 108	
310 23,976 77						

(3)その他

品目別・出荷地	計	4月	5月	6月	7月	8月
苗木	312	48		120	60	
茨城	55,469	2,074		7,776	10,368	
	178	43		65	173	
栃木	84					
	2,722					
	32					
埼玉	222		200			
	121,608		86,400			
	548		432			
静岡	216	72	72	72		
	6,221	3,888	1,555	778		
	29	54	22	11		
その他苗木 合計	140					
平均単価	3,629					
	26					
福島	140					
	3,629					
	26					
その他球根 合計	5,657		200	36		
平均単価	363,371		21,600	5,508		
	64		108	153		
福島	36			36		
	5,508			5,508		
	153			153		
茨城	500					
	24,300					
	49					
新潟	4,821					
	301,163					
	62					
静岡	300		200			
	32,400		21,600			
	108		108			

上段：数量=本・鉢・個
 中絶：金額=円
 下段：単価=円

9月	10月	11月	12月	1月	2月	3月
					72	12
					32,659	2,592
					454	216
	84					
	2,722					
	32					
		2	10			10
		2,808	5,400			27,000
		1,404	540			2,700
						140
						3,629
						26
						140
						3,629
						26
	2,542	1,133	1,246			500
	183,870	80,185	47,909			24,300
	72	71	38			49
						500
						24,300
						49
	2,542	1,033	1,246			
	183,870	69,385	47,909			
	72	67	38			
		100				
		10,800				
		108				



メピカリ

市の魚「めひかり」の
イメージキャラクター