

第4 花 き 部

1 平成27年度概況

(1) 総取扱高

本年度の開市日数は254日、総取扱数量は10,112,036本/鉢/個で前年度対比は98.6%、総取扱金額は705,190,828円で前年度対比は101.4%であった。

一ヶ月平均取扱数量は842,670本/鉢/個で、最高は3月の1,266,275本/鉢/個、最低は1月の548,172本/鉢/個であった。

また、一日平均取扱数量は39,811本/鉢/個で、一日平均取扱金額は2,776,342円であった。

種別取扱数量では、切り花は9,788,409本で前年度対比98.7%、鉢物は120,002鉢で前年度対比100.9%、観葉植物は4,208鉢で前年度対比78.0%、花木・庭木は70,061鉢で前年度対比98.3%、苗物は124,773本で前年度対比89.7%、球根・種子は4,583個で前年度対比101.3%となっている。

また、種別取扱金額では、切り花は624,014,482円で前年度対比102.1%、鉢物は59,138,632円で前年度対比98.5%、観葉植物は5,813,067円で前年度対比90.0%、花木・庭木は9,140,753円で前年度対比92.5%、苗物は6,835,656円で前年度対比89.0%、球根・種子は248,238円で前年度対比112.6%となっている。

(2) 出荷地別取扱状況

順位	取扱数量		取扱金額	
	出荷地	割合	出荷地	割合
1	愛知	17.4	愛知	18.2
2	福島	11.3	福島	10.8
3	パキスタン	10.4	パキスタン	9.7
4	沖縄	8.6	茨城	9.4
5	茨城	8.1	沖縄	6.0
6	コロンビア	6.5	コロンビア	5.7
7	千葉	5.0	神奈川県	4.2
8	岩手	4.0	千葉	3.9
9	神奈川県	3.8	岩手	3.7
10	静岡	2.6	静岡	2.6
11	長野	2.4	山形	2.3
12	ベトナム	2.0	埼玉	2.3
13	東京	1.9	東京	2.2
14	タイ	1.7	長野	2.1
15	鹿児島	1.7	栃木	1.8
	計	87.4	計	84.9

(3) 本・鉢・個あたりの平均単価

本年度の総平均単価は70円で前年度対比102.9%、種別にみると切り花は64円で前年度対比103.2%、鉢物は493円で前年度対比97.6%、観葉植物は1,381円で前年度対比115.3%、花木・庭木は130円で前年度対比93.5%、苗物は55円で前年度対比100.0%、球根・種子は54円で前年度対比110.2%となっている。

2 取扱

(1) 総括表

区分		合計	4月	5月	6月	7月	8月
開市日数		254日	21日	21日	22日	22日	21日
合計	年間取扱高	数量 10,112,036 金額 705,190,828 単価 70	数量 683,264 金額 47,750,810 単価 70	数量 809,883 金額 54,967,441 単価 68	数量 666,564 金額 43,146,178 単価 65	数量 872,356 金額 46,918,058 単価 54	数量 1,224,215 金額 95,519,570 単価 78
	一日平均取扱高	数量 39,811 金額 2,776,342	数量 32,536 金額 2,273,848	数量 38,566 金額 2,617,497	数量 30,298 金額 1,961,190	数量 39,653 金額 2,132,639	数量 58,296 金額 4,548,551
切り花		数量 9,788,409 金額 624,014,482 単価 64	数量 651,077 金額 39,073,679 単価 60	数量 758,554 金額 44,206,872 単価 58	数量 635,853 金額 37,425,791 単価 59	数量 859,865 金額 41,796,838 単価 49	数量 1,221,395 金額 93,494,936 単価 77
鉢物		数量 120,002 金額 59,138,632 単価 493	数量 16,112 金額 6,601,965 単価 410	数量 19,534 金額 8,465,472 単価 433	数量 11,299 金額 3,930,298 単価 348	数量 5,833 金額 4,224,841 単価 724	数量 1,740 金額 1,751,674 単価 1,007
観葉植物		数量 4,208 金額 5,813,067 単価 1,381	数量 865 金額 1,165,244 単価 1,347	数量 540 金額 609,012 単価 1,128	数量 389 金額 621,972 単価 1,599	数量 595 金額 592,931 単価 997	数量 117 金額 211,680 単価 1,809
花木・庭木		数量 70,061 金額 9,140,753 単価 130	数量 28 金額 14,580 単価 521	数量 8 金額 16,632 単価 2,079	数量 59 金額 46,764 単価 793	数量 12 金額 15,552 単価 1,296	
苗物		数量 124,773 金額 6,835,656 単価 55	数量 14,922 金額 851,062 単価 57	数量 31,247 金額 1,669,453 単価 53	数量 18,819 金額 1,111,417 単価 59	数量 6,023 金額 284,008 単価 47	数量 963 金額 61,280 単価 64
球根・種子		数量 4,583 金額 248,238 単価 54	数量 260 金額 44,280 単価 170		数量 145 金額 9,936 単価 69	数量 28 金額 3,888 単価 139	
その他							

ア 月別取扱数量推移図

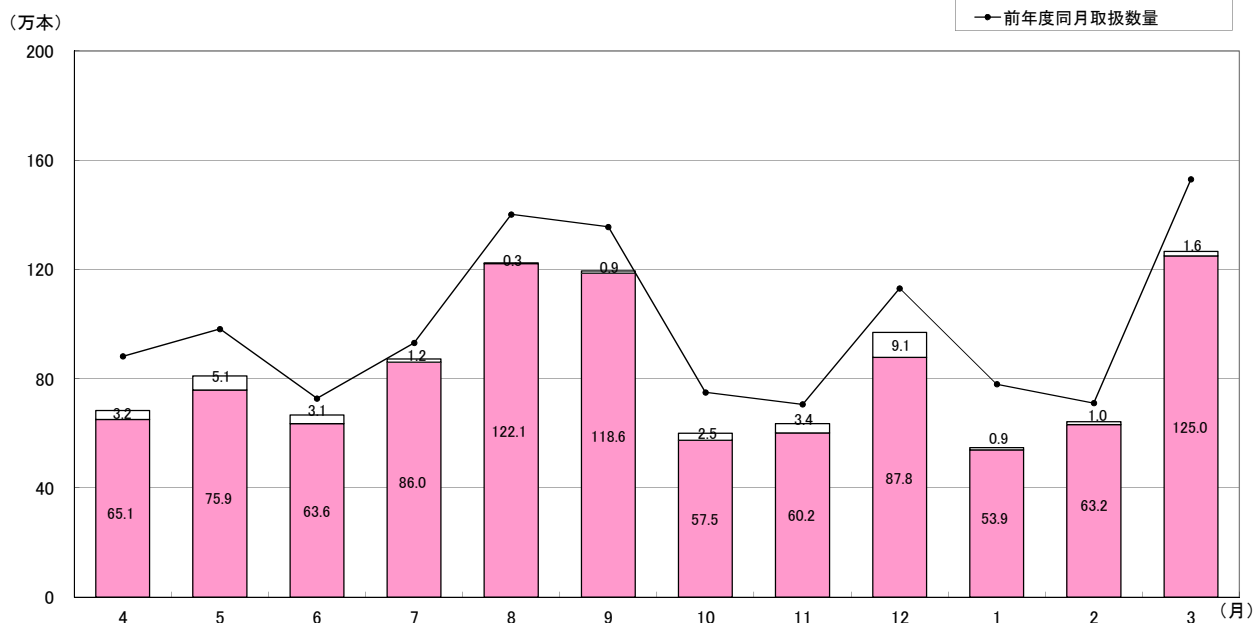

概況

単位：数量…本・鉢・個／金額・単価…円

9月	10月	11月	12月	1月	2月	3月
21日	22日	20日	21日	20日	21日	22日
1,195,435	599,672	636,203	968,086	548,172	641,911	1,266,275
75,889,062	43,345,146	40,335,278	76,743,029	36,592,663	45,521,267	98,462,326
63	72	63	79	67	71	78
56,925	27,258	31,810	46,099	27,409	30,567	57,558
3,613,765	1,970,234	2,016,764	3,654,430	1,829,633	2,167,679	4,475,560
1,186,330	574,582	601,889	877,579	539,310	631,618	1,250,357
72,342,828	37,872,786	32,312,465	58,492,779	33,676,074	41,718,348	91,601,086
61	66	54	67	62	66	73
5,386	9,054	11,903	12,191	7,317	8,337	11,296
2,995,261	4,179,859	6,537,370	8,736,174	2,666,418	3,408,848	5,640,452
556	462	549	717	364	409	499
312	196	290	138	98	218	450
341,215	388,908	430,553	233,593	133,812	267,689	816,458
1,094	1,984	1,485	1,693	1,365	1,228	1,814
	51	63	69,820	18		2
	38,880	22,356	8,932,637	40,392		12,960
	762	355	128	2,244		6,480
3,407	14,789	20,658	7,108	1,429	1,738	3,670
209,758	822,863	966,654	290,822	75,967	126,382	365,990
62	56	47	41	53	73	100
	1,000	1,400	1,250			500
	41,850	65,880	57,024			25,380
	42	47	46			51

イ 月別取扱金額推移図

(千万円)

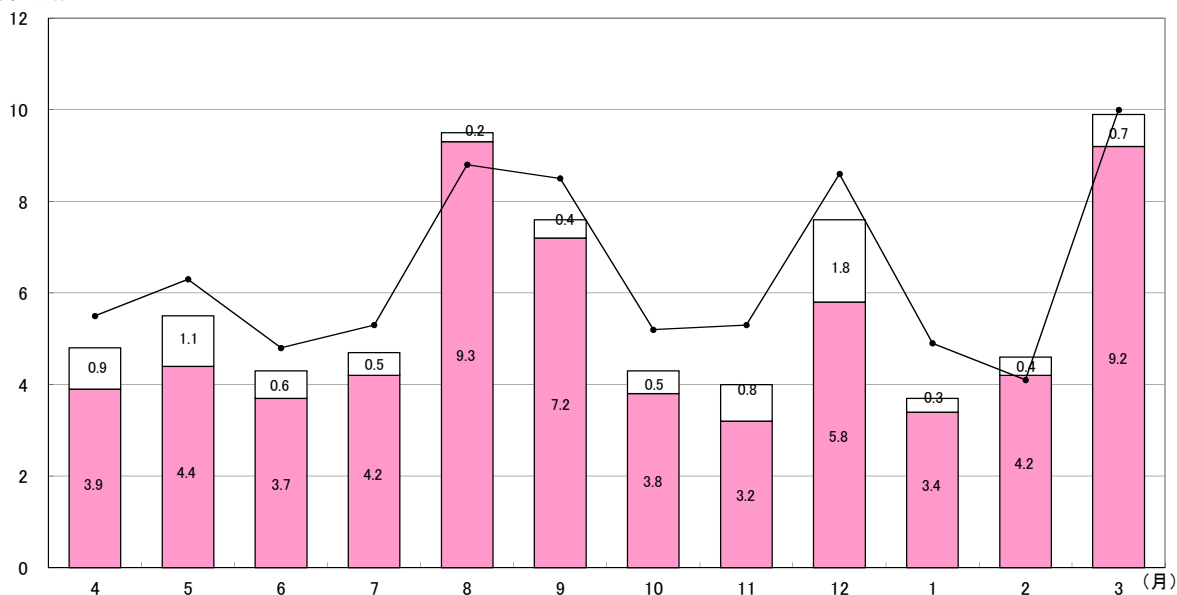

(2) 県内・県外別取扱高表

区 分		合 計	4 月	5 月	6 月	7 月	8 月	
合 計	数量	10,112,036	683,264	809,883	666,564	872,356	1,224,215	
	金額	705,190,828	47,750,810	54,967,441	43,146,178	46,918,058	95,519,570	
小 計	県 内	数量	1,143,987	23,982	45,307	53,932	274,317	249,170
		金額	75,893,994	2,599,253	5,486,454	4,106,106	8,693,870	15,806,507
	県 外	数量	8,968,049	659,282	764,576	612,632	598,039	975,045
		金額	629,296,834	45,151,557	49,480,987	39,040,072	38,224,188	79,713,063
切り花	県 内	数量	1,070,576	14,933	27,619	47,352	270,953	248,263
		金額	63,502,041	1,568,306	2,469,010	3,690,824	8,477,406	15,760,564
	県 外	数量	8,717,833	636,144	730,935	588,501	588,912	973,132
		金額	560,512,441	37,505,373	41,737,862	33,734,967	33,319,432	77,734,372
鉢 物	県 内	数量	32,162	4,646	5,626	3,032	1,118	432
		金額	8,496,718	887,393	2,493,774	212,123	111,024	30,067
	県 外	数量	87,840	11,466	13,908	8,267	4,715	1,308
		金額	50,641,914	5,714,572	5,971,698	3,718,175	4,113,817	1,721,607
観 葉 植 物	県 内	数量	391	24	0	0	7	0
		金額	38,534	3,888	0	0	9,180	0
	県 外	数量	3,817	841	540	389	588	117
		金額	5,774,533	1,161,356	609,012	621,972	583,751	211,680
花 木 庭 木	県 内	数量	237	0	0	0	0	0
		金額	2,014,200	0	0	0	0	0
	県 外	数量	69,824	28	8	59	12	0
		金額	7,126,553	14,580	16,632	46,764	15,552	0
苗 物	県 内	数量	40,593	4,379	12,062	3,548	2,211	475
		金額	1,838,613	139,666	523,670	203,159	92,372	15,876
	県 外	数量	84,180	10,543	19,185	15,271	3,812	488
		金額	4,997,043	711,396	1,145,783	908,258	191,636	45,404
球 根 種 子	県 内	数量	28	0	0	0	28	0
		金額	3,888	0	0	0	3,888	0
	県 外	数量	4,555	260	0	145	0	0
		金額	244,350	44,280	0	9,936	0	0
その他	県 内	数量	0	0	0	0	0	0
		金額	0	0	0	0	0	0
	県 外	数量	0	0	0	0	0	0
		金額	0	0	0	0	0	0

単位:数量…本・鉢・個／金額…円

9 月	10 月	11 月	12 月	1 月	2 月	3 月
1,195,435	599,672	636,203	968,086	548,172	641,911	1,266,275
75,889,062	43,345,146	40,335,278	76,743,029	36,592,663	45,521,267	98,462,326
340,029	48,639	27,865	34,314	12,800	16,331	17,301
17,104,543	4,091,904	3,470,450	8,375,120	1,805,782	2,166,913	2,187,092
855,406	551,033	608,338	933,772	535,372	625,580	1,248,974
58,784,519	39,253,242	36,864,828	68,367,909	34,786,881	43,354,354	96,275,234
338,835	39,981	16,787	28,845	9,444	13,042	14,522
16,814,066	3,321,940	1,730,635	4,582,009	1,479,222	1,787,983	1,820,076
847,495	534,601	585,102	848,734	529,866	618,576	1,235,835
55,528,762	34,550,846	30,581,830	53,910,770	32,196,852	39,930,365	89,781,010
839	1,951	3,380	3,034	2,370	3,288	2,446
247,493	412,592	1,414,476	1,693,775	263,920	376,770	353,311
4,547	7,103	8,523	9,157	4,947	5,049	8,850
2,747,768	3,767,267	5,122,894	7,042,399	2,402,498	3,032,078	5,287,141
112	60	50	89	0	1	48
10,195	12,150	-22,896	21,265	0	2,160	2,592
200	136	240	49	98	217	402
331,020	376,758	453,449	212,328	133,812	265,529	813,866
0	50	0	186	1	0	0
0	17,280	0	1,983,420	13,500	0	0
0	1	63	69,634	17	0	2
0	21,600	22,356	6,949,217	26,892	0	12,960
243	6,597	7,648	2,160	985	0	285
32,789	327,942	348,235	94,651	49,140	0	11,113
3,164	8,192	13,010	4,948	444	1,738	3,385
176,969	494,921	618,419	196,171	26,827	126,382	354,877
0	0	0	0	0	0	0
0	0	0	0	0	0	0
0	1,000	1,400	1,250	0	0	500
0	41,850	65,880	57,024	0	0	25,380
0	0	0	0	0	0	0
0	0	0	0	0	0	0
0	0	0	0	0	0	0
0	0	0	0	0	0	0

(3) 委託・買付別取扱高表

区 分		合 計	4 月	5 月	6 月	7 月	8 月	
合 計	数量	10,112,036	683,264	809,883	666,564	872,356	1,224,215	
	金額	705,190,828	47,750,810	54,967,441	43,146,178	46,918,058	95,519,570	
小 計	委 託	数量	8,218,222	568,449	653,575	503,515	703,406	1,005,469
		金額	537,476,370	36,185,436	41,692,805	28,992,195	33,672,252	77,177,039
	買 付	数量	1,893,814	114,815	156,308	163,049	168,950	218,746
		金額	167,714,458	11,565,374	13,274,636	14,153,983	13,245,806	18,342,531
切り花	委 託	数量	7,913,798	539,574	603,729	474,833	692,674	1,003,495
		金額	472,019,026	30,020,925	32,422,625	24,770,891	29,955,183	75,719,967
	買 付	数量	1,874,611	111,503	154,825	161,020	167,191	217,900
		金額	151,995,456	9,052,754	11,784,247	12,654,900	11,841,655	17,774,969
鉢 物	委 託	数量	105,335	13,654	18,381	9,667	4,653	1,376
		金額	47,436,550	4,869,083	7,422,754	2,971,409	3,135,262	1,284,682
	買 付	数量	14,667	2,458	1,153	1,632	1,180	364
		金額	11,702,082	1,732,882	1,042,718	958,889	1,089,579	466,992
観 葉 植 物	委 託	数量	2,374	403	406	183	456	99
		金額	2,142,730	418,770	190,458	123,336	318,103	154,440
	買 付	数量	1,834	462	134	206	139	18
		金額	3,670,337	746,474	418,554	498,636	274,828	57,240
花 木 庭 木	委 託	数量	69,676	28	8	59	12	0
		金額	9,049,979	14,580	16,632	46,764	15,552	0
	買 付	数量	385	0	0	0	0	0
		金額	90,774	0	0	0	0	0
苗 物	委 託	数量	122,556	14,530	31,051	18,628	5,583	499
		金額	6,589,567	817,798	1,640,336	1,069,859	244,264	17,950
	買 付	数量	2,217	392	196	191	440	464
		金額	246,089	33,264	29,117	41,558	39,744	43,330
球 根 種 子	委 託	数量	4,483	260	0	145	28	0
		金額	238,518	44,280	0	9,936	3,888	0
	買 付	数量	100	0	0	0	0	0
		金額	9,720	0	0	0	0	0
その他	委 託	数量	0	0	0	0	0	0
		金額	0	0	0	0	0	0
	買 付	数量	0	0	0	0	0	0
		金額	0	0	0	0	0	0

単位:数量…本・鉢・個／金額…円

9 月	10 月	11 月	12 月	1 月	2 月	3 月
1,195,435	599,672	636,203	968,086	548,172	641,911	1,266,275
75,889,062	43,345,146	40,335,278	76,743,029	36,592,663	45,521,267	98,462,326
993,635	450,763	504,885	834,156	441,283	510,819	1,048,267
58,923,736	29,517,107	29,406,715	64,127,171	27,681,070	33,018,549	77,082,295
201,800	148,909	131,318	133,930	106,889	131,092	218,008
16,965,326	13,828,039	10,928,563	12,615,858	8,911,593	12,502,718	21,380,031
985,918	427,355	471,455	745,305	433,557	502,147	1,033,756
56,354,524	25,500,922	22,140,680	46,961,986	25,568,066	30,540,078	72,063,179
200,412	147,227	130,434	132,274	105,753	129,471	216,601
15,988,304	12,371,864	10,171,785	11,530,793	8,108,008	11,178,270	19,537,907
4,534	7,480	11,297	10,958	6,273	6,886	10,176
2,209,831	3,003,620	5,989,853	7,871,267	1,979,905	2,280,550	4,418,334
852	1,574	606	1,233	1,044	1,451	1,120
785,430	1,176,239	547,517	864,907	686,513	1,128,298	1,222,118
252	124	112	100	6	70	163
191,095	120,636	231,012	104,209	16,740	77,479	196,452
60	72	178	38	92	148	287
150,120	268,272	199,541	129,384	117,072	190,210	620,006
0	51	63	69,435	18	0	2
0	38,880	22,356	8,841,863	40,392	0	12,960
0	0	0	385	0	0	0
0	0	0	90,774	0	0	0
2,931	14,753	20,658	7,108	1,429	1,716	3,670
168,286	811,199	966,654	290,822	75,967	120,442	365,990
476	36	0	0	0	22	0
41,472	11,664	0	0	0	5,940	0
0	1,000	1,300	1,250	0	0	500
0	41,850	56,160	57,024	0	0	25,380
0	0	100	0	0	0	0
0	0	9,720	0	0	0	0
0	0	0	0	0	0	0
0	0	0	0	0	0	0
0	0	0	0	0	0	0
0	0	0	0	0	0	0

3 種 別 ・ 出 荷

種別 出荷地別	合計		切 花		鉢 物		その他	
	数 量	金 額	数 量	金 額	数 量	金 額	数 量	金 額
福島	1,143,987	75,893,992	1,070,576	63,502,040	32,162	8,496,716	41,249	3,895,236
北海道	31,134	3,217,698	30,244	3,113,500	578	78,797	312	25,402
青森	12,428	1,256,521	5,970	626,157	6,344	623,365	114	6,998
岩手	407,355	26,304,805	407,355	26,304,805				
宮城	580	35,748	580	35,748				
秋田	200	53,460	200	53,460				
山形	160,000	16,404,115	130,175	14,619,339	2,905	455,792	26,920	1,328,983
茨城	814,401	66,385,062	703,498	45,549,875	28,351	14,133,658	82,552	6,701,530
栃木	53,277	12,537,752	11,997	1,877,537	22,601	9,323,770	18,679	1,336,446
群馬	143,291	11,827,485	143,290	11,819,925			1	7,560
埼玉	75,063	15,989,783	68,752	3,953,610	3,759	9,878,549	2,552	2,157,624
千葉	503,652	27,793,557	479,714	23,752,132	1,176	1,354,914	22,762	2,686,511
東京	196,445	15,842,390	183,371	4,698,994	10,683	8,815,111	2,391	2,328,286
神奈川	383,213	29,392,745	382,980	28,955,885	233	436,860		
新潟	77,587	10,399,266	74,037	10,244,232			3,550	155,034
富山								
石川	500	67,500	500	67,500				
福井								
山梨	693	97,081	692	77,641	1	19,440		
長野	241,730	15,066,567	241,615	14,352,687	115	713,880		
岐阜	3,576	963,025			3,206	811,069	370	151,956
静岡	264,233	18,465,543	260,065	14,232,947	1,995	2,976,448	2,173	1,256,148
愛知	1,755,663	128,326,075	1,749,770	127,305,713	5,893	1,020,362		
三重								
滋賀								
京都	960	82,296	960	82,296				
大阪	11,388	887,803	11,388	887,803				
兵庫	1,090	48,708	1,090	48,708				
奈良								
和歌山	78,455	3,180,535	78,455	3,180,535				
鳥取								
島根								
岡山								
広島								
山口								
徳島	811	207,047	811	207,047				
香川	200	14,040	200	14,040				
愛媛								

地別取扱高表

単位：本/鉢/個・円

種別 出荷地別	合計		切花		鉢物		その他	
	数量	金額	数量	金額	数量	金額	数量	金額
高知	59,448	11,357,442	59,448	11,357,442				
福岡	2,650	149,796	2,650	149,796				
佐賀	6,180	137,484	6,180	137,484				
長崎								
熊本	101,880	10,699,452	101,880	10,699,452				
大分	76,050	3,317,760	76,050	3,317,760				
宮崎	89,800	2,543,616	89,800	2,543,616				
鹿児島	169,890	7,756,074	169,890	7,756,074				
沖縄	865,264	42,332,015	865,264	42,332,015				
アメリカ	30,994	788,184	30,994	788,184				
コロンビア	655,370	39,977,815	655,370	39,977,815				
フィリピン	1,560	59,616	1,560	59,616				
ベトナム	204,564	10,520,464	204,564	10,520,464				
インドネシア	54,953	1,749,238	54,953	1,749,238				
台湾	87,406	7,825,378	87,406	7,825,378				
韓国	64,020	6,924,150	64,020	6,924,150				
中国	38,120	2,292,192	38,120	2,292,192				
パキスタン	1,046,805	68,067,427	1,046,805	68,067,427				
タイ	175,200	5,435,100	175,200	5,435,100				
ニュージーランド	4,651	1,377,475	4,651	1,377,475				
オーストラリア	460	62,856	460	62,856				
オランダ	770	324,810	770	324,810				
イタリア	300	3,780	300	3,780				
イスラエル	125	32,400	125	32,400				
エクアドル	2,715	95,364	2,715	95,364				
南アフリカ	7,740	420,660	7,740	420,660				
総計	10,112,036	705,190,828	9,788,409	624,014,482	120,002	59,138,632	203,625	22,037,714
平均単価		70		64		493		108

4 品 目 別 取 扱 高 順 位 表

(1)(切り花)

数量 順位	品 目	数量(本)	比率(%)	金額 順位	金 額	比率(%)	平均単価
1	大 菊 計	2,184,647	22.3	1	145,877,603	23.4	67
2	ス プ レ ー 菊	1,437,753	14.7	2	94,791,362	15.2	66
3	カ ー ネ ー 計	1,074,749	11.0	3	59,229,986	9.5	55
4	小 菊	933,609	9.5	5	35,751,467	5.7	38
5	バ ラ 計	384,865	3.9	6	33,031,498	5.3	86
6	り ん ど う	339,719	3.5	9	17,024,775	2.7	50
7	ラ ン 計	317,177	3.2	8	24,837,343	4.0	78
8	百 合 計	299,795	3.1	4	48,051,900	7.7	160
9	トルコキキョウ	224,840	2.3	7	27,378,934	4.4	122
10	ガ ー ベ ラ	203,337	2.1	15	5,147,739	0.8	25
11	ス タ ー チ ー ス	198,082	2.0	12	10,461,085	1.7	53
12	ス イ ト ピ ー	171,325	1.8	14	5,237,676	0.8	31
13	フェニックス(葉)	151,120	1.5	17	3,074,209	0.5	20
14	か す み 草	120,327	1.2	11	10,524,546	1.7	87
15	ス ト ッ ク	109,989	1.1	13	7,036,767	1.1	64
16	ス ナ ッ プ	86,820	0.9	16	3,544,700	0.6	41
17	榊 (枝)	64,828	0.7	10	16,135,988	2.6	249
18	グ ラ ジ オ ラ ス	53,891	0.6	18	3,049,213	0.5	57
19	チュ ー リ ッ プ	48,780	0.5	19	2,842,128	0.5	58
20	フ リ ー ジ ア	44,930	0.5	20	1,844,964	0.3	41
21	ケ イ ト ウ	44,055	0.5	22	1,634,467	0.3	37
22	ソ テ ツ (葉)	32,410	0.3	21	1,700,298	0.3	52
23	ア ス タ ー	27,835	0.3	24	1,397,898	0.2	50
24	き ん せ ん か	27,470	0.3	27	917,784	0.1	33
25	カ ラ ー	24,611	0.3	23	1,508,528	0.2	61
26	柳 (枝) 計	24,433	0.2	25	1,169,748	0.2	48
27	ア イ リ ス	23,790	0.2	28	706,266	0.1	30
28	葉 ラ ン (葉)	18,342	0.2	32	543,564	0.1	30
29	な で し こ	14,270	0.1	36	427,491	0.1	30

(1)(切り花)

数量 順位	品 目	数量(本)	比率(%)	金額 順位	金 額	比率(%)	平均単価
30	リ ヤ ト リ ス	13,730	0.1	40	364,025	0.1	27
31	水 仙	12,070	0.1	35	437,184	0.1	36
32	菖 蒲	10,863	0.1	30	609,390	0.1	56
33	な の は な	8,238	0.1	44	138,326	0.0	17
34	ア ン ス リ ュ ー ム	6,300	0.1	31	556,103	0.1	88
35	桃 (枝)	5,665	0.1	26	955,692	0.2	169
36	し ゃ く や く	5,380	0.1	37	395,550	0.1	74
37	ド ウ ダ ン (枝)	4,930	0.1	39	366,552	0.1	74
38	南 天 (枝)	4,731	0.0	34	458,244	0.1	97
39	ボ ケ (枝)	3,227	0.0	41	316,958	0.1	98
40	ダ リ ア	3,201	0.0	38	374,263	0.1	117
41	ス ト レ チ ア	3,020	0.0	42	310,068	0.0	103
42	エ ニ シ ダ (枝)	2,780	0.0	45	83,484	0.0	30
43	ユ ー カ リ (枝)	2,594	0.0	43	173,167	0.0	67
44	桜 (枝)	2,587	0.0	29	633,204	0.1	245
45	梅 (枝)	2,370	0.0	33	520,560	0.1	220
46	マ ー ガ レ ッ ト	1,350	0.0	46	73,710	0.0	55
47	ブ バ ル ジ ア	1,000	0.0	47	65,178	0.0	65
48	ア カ シ ア (枝)	930	0.0	48	61,290	0.0	66
49	ポ ー ピ ー	640	0.0	52	8,813	0.0	14
50	ツ ツ ジ (枝)	623	0.0	50	50,868	0.0	82
51	椿 (枝)	573	0.0	51	39,204	0.0	68
52	松 (枝)	82	0.0	49	52,056	0.0	635
53	キンポージュ(枝)	50	0.0	53	1,080	0.0	22
1	そ の 他 切 り 花	517,939	5.3	1	32,239,863	5.2	62
2	そ の 他 切 り 葉	412,728	4.2	2	11,937,186	1.9	29
3	そ の 他 切 り 枝	73,229	0.7	3	7,797,449	1.2	106
	切 り 花 計	9,788,409	100.0		624,014,482	100.0	64

(2) (鉢物)

数量 順位	品 目	数量(鉢)	比率(%)	金額 順位	金 額	比率(%)	平均単価
1	プリムラ(鉢)計	13,220	11.0	4	2,240,255	3.8	169
2	シクラメン(鉢)	11,286	9.4	2	5,278,835	8.9	468
3	バラ(鉢)	6,573	5.5	7	1,035,104	1.8	157
4	ラン(鉢)計	6,508	5.4	1	26,441,581	44.7	4,063
5	カーネーション(鉢)	5,770	4.8	3	3,157,607	5.3	547
6	葉ぼたん(鉢)	5,160	4.3	12	505,440	0.9	98
7	カラコエ(鉢)	2,582	2.2	11	518,033	0.9	201
8	あじさい(鉢)	2,210	1.8	5	1,888,812	3.2	855
9	ベコニア(鉢)	2,110	1.8	8	1,014,206	1.7	481
10	日日草(鉢)	2,088	1.7	22	108,432	0.2	52
11	ポインセチア(鉢)	1,958	1.6	9	988,924	1.7	505
12	サボテン(鉢)	1,610	1.3	15	335,696	0.6	209
13	ハイビスカス(鉢)	1,398	1.2	10	676,728	1.1	484
14	ゼラニウム(鉢)	1,196	1.0	16	318,881	0.5	267
15	菊(鉢)	809	0.7	17	219,640	0.4	271
16	ペラゴニウム(鉢)	662	0.6	18	212,954	0.4	322
17	アナス(鉢)	596	0.5	6	1,703,322	2.9	2,858
18	キカラ(鉢)	501	0.4	13	424,278	0.7	847
19	ルピナス(鉢)	420	0.4	21	117,677	0.2	280
20	鉄線(鉢)	407	0.3	14	359,046	0.6	882
21	ランキユラス(鉢)	394	0.3	24	73,645	0.1	187
22	デヘン(鉢)	362	0.3	20	126,414	0.2	349
23	シャコバ(鉢)	355	0.3	19	155,250	0.3	437
24	アザレア(鉢)	167	0.1	25	43,286	0.1	259
25	スパッティフィラン(鉢)	109	0.1	23	98,280	0.2	902
26	ジャスミン(鉢)	94	0.1	26	39,960	0.1	425
27	トルコキキョウ(鉢)	64	0.1	28	17,280	0.0	270
28	しゃくやく(鉢)	49	0.0	27	17,334	0.0	354
29	ホクシャ(鉢)	46	0.0	29	13,284	0.0	289
30	山野草(鉢)	36	0.0	32	6,610	0.0	184

(2) (鉢物)

数量 順位	品 目	数量(鉢)	比率(%)	金額 順位	金 額	比率(%)	平均単価
31	ア ロ エ (鉢)	24	0.0	30	7,603	0.0	317
32	デプラデニア(鉢)	22	0.0	31	7,128	0.0	324
33	ブライダルペール(鉢)	10	0.0	33	5,400	0.0	540
34	菖 蒲 (鉢)	1	0.0	34	3,240	0.0	3,240
1	そ の 他 鉢 物	51,205	42.7	1	10,978,567	18.6	214
	鉢 物 計	120,002	100.0		59,138,632	100.0	493

(3) (その他)

数量 順位	品 目	数量(本/鉢/個)	比率(%)	金額 順位	金 額	比率(%)	平均単価
1	花 苗 計	114,414	56.2	1	6,026,216	27.3	53
2	松 (庭)	41,888	20.6	2	4,704,761	21.3	112
3	野 菜 苗	8,456	4.2	3	523,876	2.4	62
4	球 根 計	4,583	2.3	7	248,238	1.1	54
5	苗 木	1,819	0.9	6	281,934	1.3	155
6	ポ ト ス (観)	886	0.4	4	519,815	2.4	587
7	シ ダ (観) 計	149	0.1	12	43,600	0.2	293
8	ヤ シ (観) 計	89	0.0	5	370,332	1.7	4,161
9	ツ タ (観) 計	88	0.0	15	10,022	0.0	114
10	ゴ ム (観) 計	66	0.0	8	221,616	1.0	3,358
11	竹 (観)	40	0.0	9	219,888	1.0	5,497
12	さ つ き (庭)	25	0.0	14	17,928	0.1	717
13	ド ラ セ ナ (観)	24	0.0	10	67,284	0.3	2,804
14	ワ ー ネ キ (観)	20	0.0	11	64,800	0.3	3,240
15	ヒ バ (庭)	10	0.0	13	21,600	0.1	2,160
16	ド ウ ザ ン (庭)	5	0.0	17	5,400	0.0	1,080
17	椿 (庭)	4	0.0	16	6,912	0.0	1,728
1	そ の 他 花 木 庭 木	28,129	13.8	1	4,384,152	19.9	156
2	そ の 他 観 葉 植 物	2,846	1.4	2	4,295,711	19.5	1,509
3	そ の 他 苗	84	0.0	3	3,629	0.0	43

(3)(その他)

	そ の 他 計	203,625	100.0		22,037,714	100.0	108
--	---------	---------	-------	--	------------	-------	-----

5 数量・金額別取扱高比率図

数量

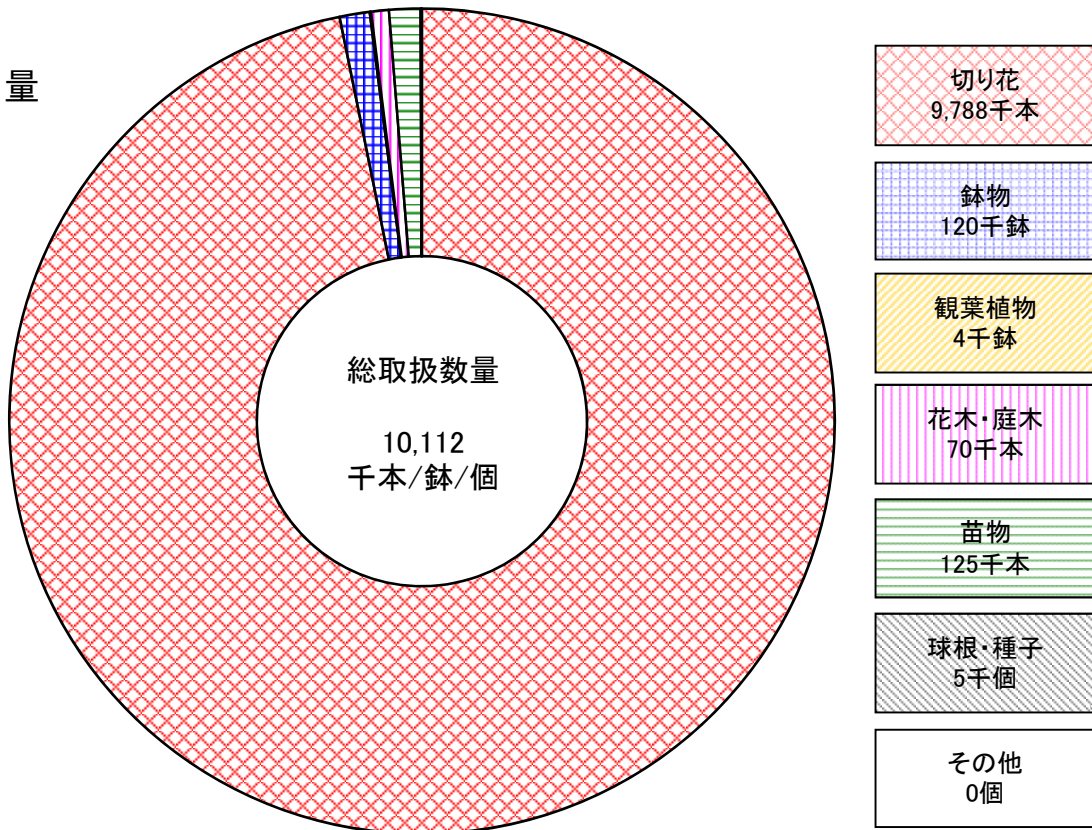

金額

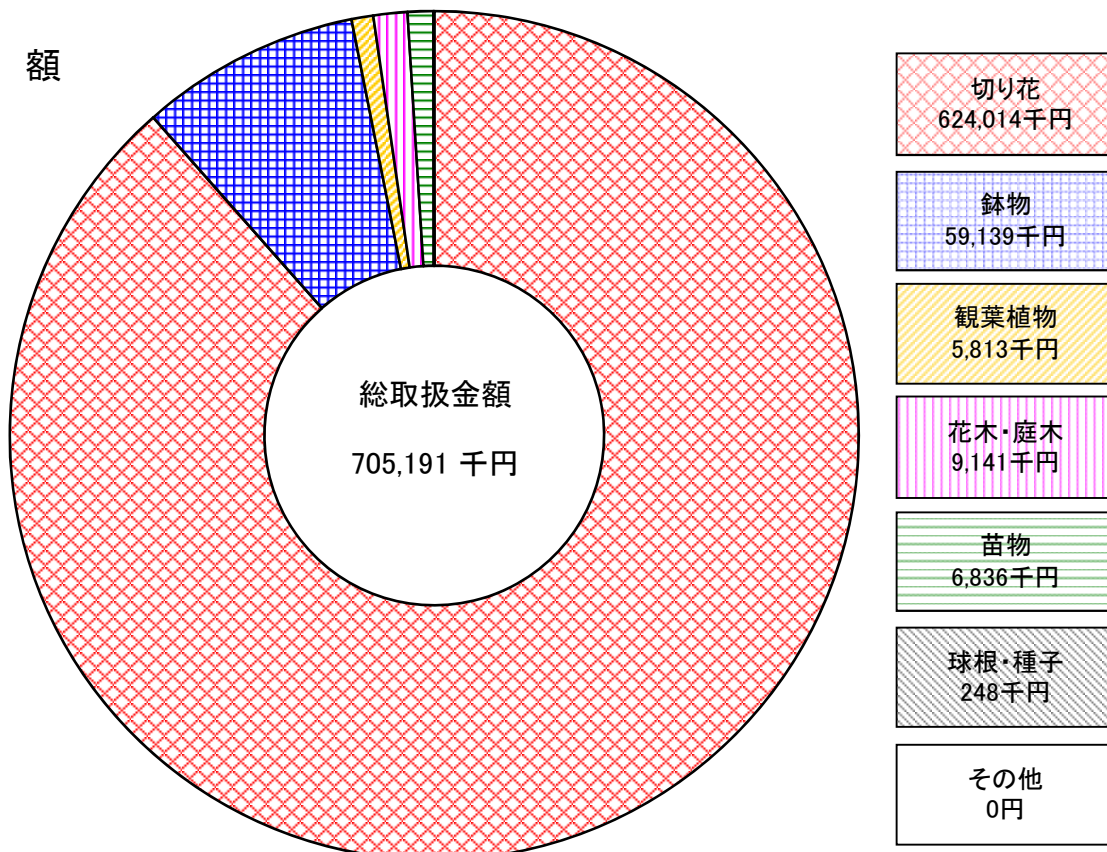

6 月別平均単価推移図

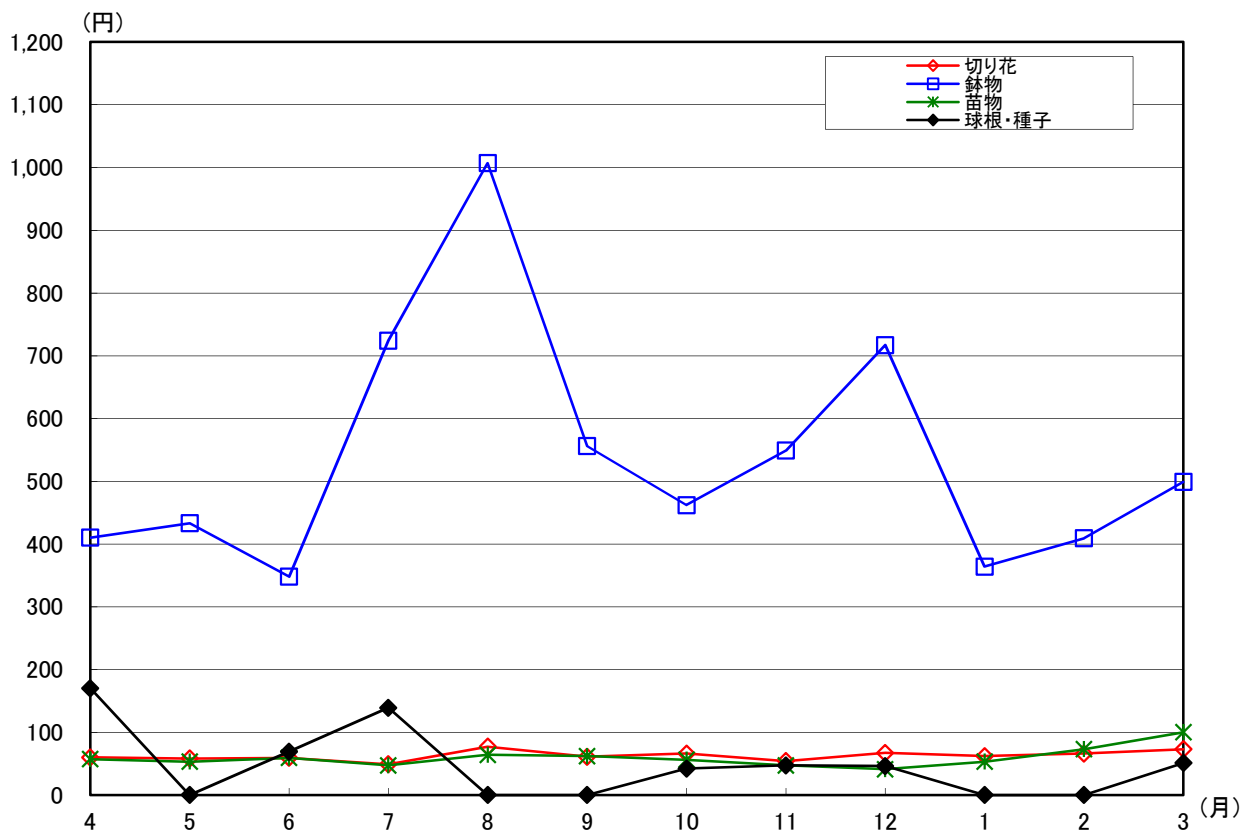
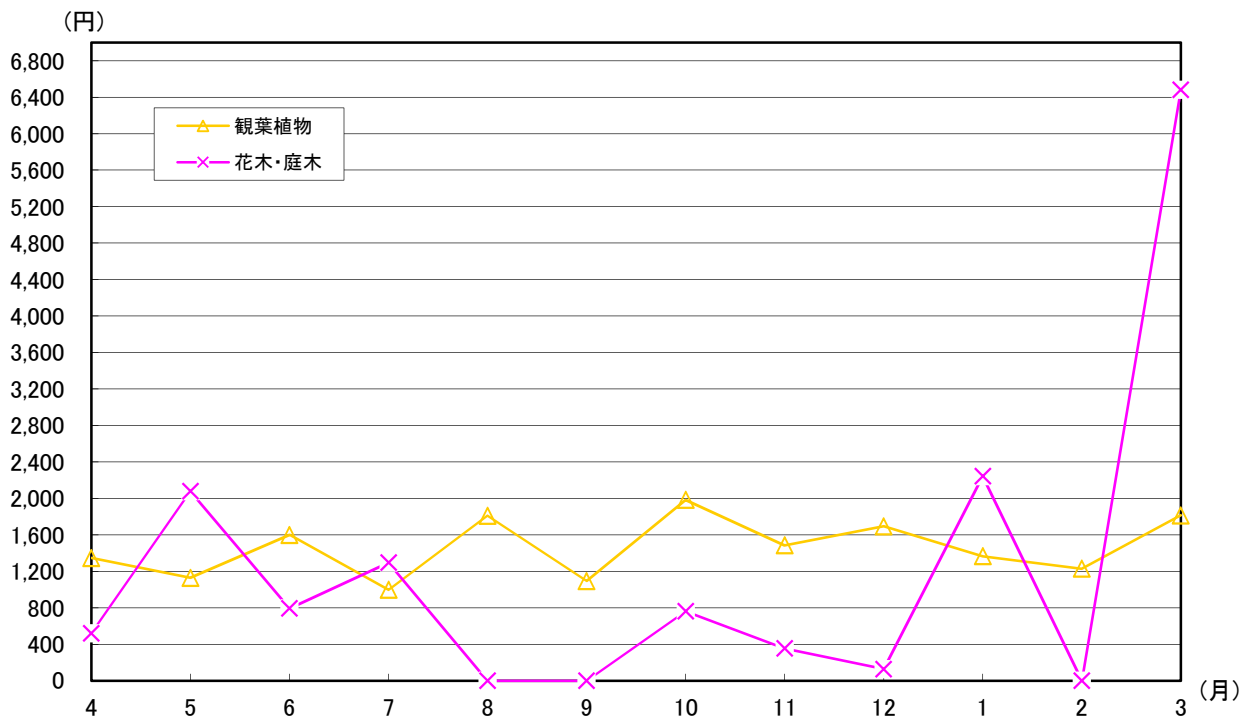

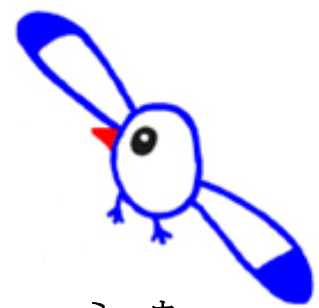

ミュウ

市の鳥「かもめ」の
イメージキャラクター

7 種別・出荷地

種別・出荷地	計	4月	5月	6月	7月	8月
福島	1,143,987	23,982	45,307	53,932	274,317	249,170
合計	75,893,992	2,599,252	5,486,454	4,106,106	8,693,870	15,806,507
切り花	1,070,576	14,933	27,619	47,352	270,953	248,263
	63,502,040	1,568,306	2,469,010	3,690,824	8,477,406	15,760,564
鉢物	32,162	4,646	5,626	3,032	1,118	432
	8,496,716	887,393	2,493,774	212,123	111,024	30,067
その他	41,249	4,403	12,062	3,548	2,246	475
	3,895,236	143,554	523,670	203,159	105,440	15,876
北海道	31,134	568	954	2,820	5,630	12,629
合計	3,217,698	88,690	113,962	370,915	547,722	1,218,694
切り花	30,244	280	810	2,700	5,630	12,629
	3,113,500	59,400	105,408	360,288	547,722	1,218,694
鉢物	578	144		96		
	78,797	15,552		7,517		
その他	312	144	144	24		
	25,402	13,738	8,554	3,110		
青森	12,428	732	860	712	1,228	1,534
合計	1,256,521	88,225	69,509	100,602	139,039	186,289
切り花	5,970		140	370	670	1,090
	626,157		10,476	44,226	74,952	138,078
鉢物	6,344	732	720	324	558	444
	623,365	88,225	59,033	52,488	64,087	48,211
その他	114			18		
	6,998			3,888		
岩手	407,355	11,530	12,095	15,665	53,050	117,375
合計	26,304,805	1,120,014	1,012,878	1,238,544	2,431,058	8,072,623
切り花	407,355	11,530	12,095	15,665	53,050	117,375
	26,304,805	1,120,014	1,012,878	1,238,544	2,431,058	8,072,623
宮城	580	80			500	
合計	35,748	6,048			29,700	
切り花	580	80			500	
	35,748	6,048			29,700	
秋田	200					100
合計	53,460					47,520
切り花	200					100
	53,460					47,520
山形	160,000	10,322	14,181	7,929	8,790	7,415
合計	16,404,115	928,012	1,352,549	643,658	866,484	1,041,174
切り花	130,175	9,290	10,220	4,940	8,790	7,415
	14,619,339	886,734	934,794	476,388	866,484	1,041,174
鉢物	2,905	264	1,261	582		
	455,792	16,330	341,161	60,847		
その他	26,920	768	2,700	2,407		
	1,328,983	24,948	76,594	106,423		
茨城	814,401	64,592	66,145	72,437	71,813	88,485
合計	66,385,062	4,553,680	6,122,336	5,198,796	5,232,767	8,554,637
切り花	703,498	58,013	56,877	63,961	66,558	88,104
	45,549,875	2,863,220	3,456,432	3,764,750	3,759,194	8,040,816
鉢物	28,351	3,188	5,104	3,310	1,989	293
	14,133,658	1,456,402	2,418,671	1,081,123	1,226,405	475,675
その他	82,552	3,391	4,164	5,166	3,266	88
	6,701,530	234,058	247,234	352,922	247,169	38,146
栃木	53,277	5,893	10,088	7,602	1,682	700
合計	12,537,752	984,755	941,879	735,502	155,628	71,280
切り花	11,997	115	550	2,550	1,040	700
	1,877,537	25,445	44,172	259,848	92,124	71,280
鉢物	22,601	2,914	1,791	1,164	174	
	9,323,770	697,756	324,367	230,148	36,806	
その他	18,679	2,864	7,747	3,888	468	
	1,336,446	261,554	573,340	245,506	26,698	

別・月別取扱高表

単位 上段：数量=本・鉢・個
下段：金額=円

9月	10月	11月	12月	1月	2月	3月
340,029	48,639	27,865	34,314	12,800	16,331	17,301
17,104,543	4,091,904	3,470,450	8,375,119	1,805,782	2,166,912	2,187,092
338,835	39,981	16,787	28,845	9,444	13,042	14,522
16,814,066	3,321,940	1,730,635	4,582,008	1,479,222	1,787,983	1,820,075
839	1,951	3,380	3,034	2,370	3,288	2,446
247,493	412,592	1,414,476	1,693,775	263,920	376,769	353,311
355	6,707	7,698	2,435	986	1	333
42,984	357,372	325,339	2,099,336	62,640	2,160	13,705
5,613	2,090	800	30			
508,572	255,960	108,324	4,860			
5,275	2,090	800	30			
452,844	255,960	108,324	4,860			
338						
55,728						
2,401	1,530	918	843	614	528	528
244,037	175,802	59,486	59,805	59,465	29,808	44,453
2,065	1,260		375			
223,884	124,416		10,125			
336	270	918	468	614	432	528
20,153	51,386	59,486	49,680	59,465	26,698	44,453
					96	
					3,110	
135,500	30,570	11,097	6,345	6,595	1,773	5,760
6,725,484	1,996,056	872,554	947,646	880,092	152,496	855,360
135,500	30,570	11,097	6,345	6,595	1,773	5,760
6,725,484	1,996,056	872,554	947,646	880,092	152,496	855,360
					100	
					5,940	
					100	
					5,940	
11,610	19,316	27,749	26,932	8,845	9,010	7,901
1,249,258	2,363,591	2,293,412	2,495,848	1,010,124	1,017,927	1,142,078
8,610	12,200	18,875	24,860	8,845	9,010	7,120
1,121,796	1,923,966	1,823,742	2,429,622	1,010,124	1,017,927	1,086,588
552	108	66	72			
14,774	7,128	12,830	2,722			
2,448	7,008	8,808	2,000			781
112,687	432,497	456,840	63,504			55,490
56,819	61,207	62,400	121,923	43,665	55,044	49,871
5,465,740	5,000,060	4,189,115	10,202,242	2,677,039	4,212,076	4,976,575
54,705	57,725	56,090	59,849	42,802	53,625	45,189
4,420,235	3,765,145	2,793,766	3,912,073	2,088,612	3,490,506	3,195,126
1,811	2,844	2,975	3,193	671	985	1,988
988,999	1,172,059	1,273,882	1,308,150	579,096	693,338	1,459,858
303	638	3,335	58,881	192	434	2,694
56,506	62,856	121,468	4,982,018	9,331	28,231	321,592
650	3,750	3,598	4,759	3,960	4,620	5,975
79,920	467,424	1,854,425	3,187,393	1,049,803	1,289,077	1,720,667
650	1,440	30	42	1,361	1,579	1,940
79,920	90,180	3,888	22,032	254,567	517,957	416,124
	1,790	2,704	4,165	2,347	1,805	3,747
	354,780	1,815,286	3,129,332	777,740	670,637	1,286,917
	520	864	552	252	1,236	288
	22,464	35,251	36,029	17,496	100,483	17,626

種別・出荷地	計	4月	5月	6月	7月	8月
群馬	143,291	551	2,460	1,240	5,320	54,845
合計	11,827,485	38,340	217,080	95,472	405,540	4,591,998
切り花	143,290	550	2,460	1,240	5,320	54,845
	11,819,925	30,780	217,080	95,472	405,540	4,591,998
その他	1	1				
	7,560	7,560				
埼玉	75,063	2,075	1,308	7,194	4,525	5,960
合計	15,989,783	1,724,890	1,314,857	1,321,898	1,438,376	892,458
切り花	68,752	620	405	6,595	3,852	5,890
	3,953,610	77,112	58,320	280,800	220,752	261,630
鉢物	3,759	900	373	327	585	55
	9,878,549	1,226,286	1,013,364	872,316	1,081,436	576,720
その他	2,552	555	530	272	88	15
	2,157,624	421,492	243,173	168,782	136,188	54,108
千葉	503,652	64,964	55,962	19,770	15,119	26,827
合計	27,793,557	3,508,623	3,091,252	1,253,210	1,405,544	1,445,526
切り花	479,714	61,955	51,327	15,658	14,977	26,827
	23,752,132	3,102,489	2,447,269	796,284	945,140	1,445,526
鉢物	1,176	197	471	336	142	
	1,354,914	203,526	386,208	214,056	460,404	
その他	22,762	2,812	4,164	3,776		
	2,686,511	202,608	257,774	242,870		
東京	196,445	15,889	16,835	14,353	18,208	24,903
合計	15,842,390	2,237,004	1,615,972	1,446,185	1,380,456	1,062,580
切り花	183,371	13,660	15,870	12,845	17,026	24,065
	4,698,994	413,532	577,411	312,984	414,277	554,418
鉢物	10,683	1,747	853	1,321	648	360
	8,815,111	1,274,011	724,118	717,833	710,683	433,512
その他	2,391	482	112	187	534	478
	2,328,286	549,461	314,442	415,368	255,496	74,650
神奈川	383,213	11,237	31,585	42,565	35,075	21,935
合計	29,392,745	843,502	1,977,912	3,231,738	2,620,426	1,758,672
切り花	382,980	11,237	31,585	42,565	35,075	21,935
	28,955,885	843,502	1,977,912	3,231,738	2,620,426	1,758,672
鉢物	233					
	436,860					
新潟	77,587		240	5,965	17,320	21,760
合計	10,399,266		112,860	676,620	1,905,012	2,869,128
切り花	74,037		240	5,965	17,320	21,760
	10,244,232		112,860	676,620	1,905,012	2,869,128
その他	3,550					
	155,034					
石川	500				100	200
合計	67,500				14,040	25,380
切り花	500				100	200
	67,500				14,040	25,380
山梨	693		540			152
合計	97,081		46,656			30,985
切り花	692		540			152
	77,641		46,656			30,985
鉢物	1					
	19,440					
長野	241,730	6,420	18,465	49,685	53,175	44,685
合計	15,066,567	427,680	868,779	2,951,316	2,968,758	3,039,147
切り花	241,615	6,420	18,465	49,685	53,175	44,685
	14,352,687	427,680	868,779	2,951,316	2,968,758	3,039,147
鉢物	115					
	713,880					
岐阜	3,576	418	245	563	460	79
合計	963,025	100,926	111,888	158,274	119,329	27,216
鉢物	3,206	150	245	559	440	75
	811,069	54,270	111,888	149,634	92,869	20,736
その他	370	268		4	20	4
	151,956	46,656		8,640	26,460	6,480

9月	10月	11月	12月	1月	2月	3月
47,520	9,762	7,670	5,454	5,385	2,364	720
3,829,896	707,535	562,194	521,100	561,546	215,568	81,216
47,520	9,762	7,670	5,454	5,385	2,364	720
3,829,896	707,535	562,194	521,100	561,546	215,568	81,216
12,304	9,373	5,258	1,895	2,369	9,704	13,098
1,556,323	1,316,909	1,211,879	1,385,780	535,070	1,119,949	2,171,394
11,632	9,103	4,821	1,471	2,250	9,480	12,633
569,700	496,098	195,210	75,762	178,578	596,916	942,732
324	249	284	305	22	107	228
828,900	687,539	855,641	1,256,504	221,600	458,536	799,708
348	21	153	119	97	117	237
157,723	133,272	161,028	53,514	134,892	64,498	428,954
14,137	25,327	38,340	68,852	48,412	58,646	67,296
658,800	1,109,214	1,243,393	4,491,234	2,108,160	3,121,189	4,357,411
14,137	25,327	38,340	56,850	48,412	58,646	67,258
658,800	1,109,214	1,243,393	2,514,024	2,108,160	3,121,189	4,260,643
						30
						90,720
			12,002			8
			1,977,210			6,048
17,687	12,154	10,274	17,071	13,026	15,103	20,942
909,819	1,314,997	989,561	601,317	859,529	1,488,564	1,936,408
16,825	10,715	9,750	17,010	11,980	13,685	19,940
278,332	192,780	428,004	292,005	228,474	371,898	634,878
633	1,360	385	45	1,034	1,367	930
576,666	987,649	465,156	228,312	621,983	994,842	1,080,346
229	79	139	16	12	51	72
54,821	134,568	96,401	81,000	9,072	121,824	221,184
38,486	35,136	30,872	28,195	21,897	31,820	54,410
2,911,696	2,727,076	2,447,053	2,226,150	1,512,248	2,382,210	4,754,063
38,486	35,070	30,705	28,195	21,897	31,820	54,410
2,911,696	2,599,636	2,137,633	2,226,150	1,512,248	2,382,210	4,754,063
	66	167				
	127,440	309,420				
15,065	9,837	4,480	1,310	500	700	410
2,332,206	1,550,016	759,726	91,584	27,810	47,520	26,784
15,065	8,837	3,180	60	500	700	410
2,332,206	1,508,166	703,566	34,560	27,810	47,520	26,784
	1,000	1,300	1,250			
	41,850	56,160	57,024			
			100		100	
			14,040		14,040	
			100		100	
			14,040		14,040	
	1					
	19,440					
	1					
	19,440					
23,515	15,260	12,515	4,855	5,825	3,840	3,490
1,323,567	918,135	692,253	1,032,102	330,858	241,110	272,862
23,515	15,260	12,515	4,740	5,825	3,840	3,490
1,323,567	918,135	692,253	318,222	330,858	241,110	272,862
			115			
			713,880			
112	200	182	427	98	133	659
34,776	58,180	49,442	73,559	32,454	55,188	141,793
110	175	159	423	98	133	639
30,456	43,276	32,162	70,103	32,454	55,188	118,033
2	25	23	4			20
4,320	14,904	17,280	3,456			23,760

種別・出荷地	計	4月	5月	6月	7月	8月
静岡	264,233	26,625	27,601	22,255	11,078	18,969
合計	18,465,543	2,099,369	1,507,793	1,296,972	813,186	1,035,234
切り花	260,065	26,050	27,295	21,885	10,875	18,904
	14,232,947	1,621,328	1,186,072	925,236	278,316	797,742
鉢物	1,995	188	134	248	167	45
	2,976,448	308,502	271,404	332,316	435,942	153,792
その他	2,173	387	172	122	36	20
	1,256,148	169,538	50,317	39,420	98,928	83,700
愛知	1,755,663	140,946	164,874	149,144	144,046	178,061
合計	128,326,075	10,026,752	10,779,437	7,873,232	7,561,512	17,166,168
切り花	1,749,770	139,904	161,918	149,144	144,034	178,025
	127,305,713	9,653,040	10,457,953	7,873,232	7,556,328	17,153,208
鉢物	5,893	1,042	2,956		12	36
	1,020,362	373,712	321,484		5,184	12,960
京都	960	480				
合計	82,296	20,736				
切り花	960	480				
	82,296	20,736				
大阪	11,388		2,600			
合計	887,803		223,560			
切り花	11,388		2,600			
	887,803		223,560			
兵庫	1,090					
合計	48,708					
切り花	1,090					
	48,708					
和歌山	78,455	13,680	16,950	9,800		30
合計	3,180,535	462,564	509,490	164,646		4,212
切り花	78,455	13,680	16,950	9,800		30
	3,180,535	462,564	509,490	164,646		4,212
徳島	811					
合計	207,047					
切り花	811					
	207,047					
香川	200	100				
合計	14,040	5,400				
切り花	200	100				
	14,040	5,400				
高知	59,448	7,550	6,035	6,039	1,350	930
合計	11,357,442	1,543,428	1,158,570	916,488	146,178	61,938
切り花	59,448	7,550	6,035	6,039	1,350	930
	11,357,442	1,543,428	1,158,570	916,488	146,178	61,938
福岡	2,650		50			600
合計	149,796		3,132			116,640
切り花	2,650		50			600
	149,796		3,132			116,640
佐賀	6,180	1,840	1,300	1,910		
合計	137,484	32,832	24,300	30,726		
切り花	6,180	1,840	1,300	1,910		
	137,484	32,832	24,300	30,726		
熊本	101,880	14,465	10,440	1,945		50
合計	10,699,452	1,450,521	1,239,246	476,118		1,620
切り花	101,880	14,465	10,440	1,945		50
	10,699,452	1,450,521	1,239,246	476,118		1,620
大分	76,050	12,800			50	2,350
合計	3,317,760	225,720			9,180	879,120
切り花	76,050	12,800			50	2,350
	3,317,760	225,720			9,180	879,120
宮崎	89,800	2,800		900		
合計	2,543,616	44,280		11,340		
切り花	89,800	2,800		900		
	2,543,616	44,280		11,340		

9月	10月	11月	12月	1月	2月	3月
13,317	12,366	19,911	17,133	15,021	31,576	48,381
896,022	847,066	1,486,323	1,544,816	1,081,955	2,043,954	3,812,854
13,160	12,158	19,668	15,939	14,910	31,351	47,870
578,826	477,846	1,055,511	1,121,823	996,959	1,848,150	3,345,138
123	170	152	137	105	204	322
195,264	276,502	215,136	262,008	68,256	122,040	335,286
34	38	91	1,057	6	21	189
121,932	92,718	215,676	160,985	16,740	73,764	132,430
147,674	112,448	123,091	181,412	137,310	109,470	167,187
9,975,722	7,736,483	6,985,764	14,708,045	10,595,729	9,211,180	15,706,051
147,354	112,378	122,378	181,178	137,254	109,454	166,749
9,938,894	7,696,415	6,901,870	14,686,337	10,553,825	9,200,380	15,634,231
320	70	713	234	56	16	438
36,828	40,068	83,894	21,708	41,904	10,800	71,820
240			120		120	
22,032			19,440		20,088	
240			120		120	
22,032			19,440		20,088	
3,420	2,800	103	1,065		1,400	
303,480	220,320	5,443	48,600		86,400	
3,420	2,800	103	1,065		1,400	
303,480	220,320	5,443	48,600		86,400	
	300	370	220	150		50
	12,960	15,444	10,584	6,480		3,240
	300	370	220	150		50
	12,960	15,444	10,584	6,480		3,240
70	2,775	7,920	6,515	5,680	4,183	10,852
11,340	133,596	233,604	313,416	299,160	267,138	781,369
70	2,775	7,920	6,515	5,680	4,183	10,852
11,340	133,596	233,604	313,416	299,160	267,138	781,369
		121	430	232	28	
		25,812	128,876	47,218	5,141	
		121	430	232	28	
		25,812	128,876	47,218	5,141	
					100	
					8,640	
					100	
					8,640	
700	2,610	3,180	10,815	3,515	5,090	11,634
110,484	514,890	657,342	1,657,854	826,794	1,075,302	2,688,174
700	2,610	3,180	10,815	3,515	5,090	11,634
110,484	514,890	657,342	1,657,854	826,794	1,075,302	2,688,174
		160	1,730		110	
		4,644	16,740		8,640	
		160	1,730		110	
		4,644	16,740		8,640	
	250		370		510	
	6,210		20,736		22,680	
	250		370		510	
	6,210		20,736		22,680	
460	3,540	13,785	15,985	8,825	12,025	20,360
58,320	530,172	832,032	1,536,948	920,403	1,173,636	2,480,436
460	3,540	13,785	15,985	8,825	12,025	20,360
58,320	530,172	832,032	1,536,948	920,403	1,173,636	2,480,436
			2,800	8,400	19,250	30,400
			81,000	279,180	659,880	1,183,680
			2,800	8,400	19,250	30,400
			81,000	279,180	659,880	1,183,680
		5,800	13,000	16,850	21,150	29,300
		70,956	271,620	421,200	665,820	1,058,400
		5,800	13,000	16,850	21,150	29,300
		70,956	271,620	421,200	665,820	1,058,400

種別・出荷地	計	4月	5月	6月	7月	8月
鹿児島	169,890	24,250	23,160	12,305	3,060	2,750
合計	7,756,074	1,317,060	952,020	373,302	95,580	235,170
切り花	169,890	24,250	23,160	12,305	3,060	2,750
沖繩	865,264	85,990	90,580	33,760	4,010	5,455
合計	42,332,015	3,809,700	4,283,766	1,099,764	143,802	279,504
切り花	865,264	85,990	90,580	33,760	4,010	5,455
アメリカ	30,994	2,400	600	1,792	5,600	9,300
合計	788,184	39,420	6,480	58,104	108,540	286,200
切り花	30,994	2,400	600	1,792	5,600	9,300
合計	3,429	500			629	
切り花	84,694	16,200			15,358	
切り花	3,429	500			629	
切り花	84,694	16,200			15,358	
コロンビア	655,370	28,463	60,478	30,621	32,875	107,166
合計	39,977,815	1,937,498	3,070,856	1,917,076	1,958,537	6,735,166
切り花	655,370	28,463	60,478	30,621	32,875	107,166
切り花	39,977,815	1,937,498	3,070,856	1,917,076	1,958,537	6,735,166
フィリピン	1,560	560	400	600		
合計	59,616	21,816	17,280	20,520		
切り花	1,560	560	400	600		
切り花	59,616	21,816	17,280	20,520		
ベトナム	204,564	10,850	9,020	16,130	11,091	16,857
合計	10,520,464	441,450	279,612	688,932	402,581	1,309,727
切り花	204,564	10,850	9,020	16,130	11,091	16,857
切り花	10,520,464	441,450	279,612	688,932	402,581	1,309,727
インドネシア	54,953	6,600	10,360	6,000	3,600	7,200
合計	1,749,238	243,540	371,196	190,620	65,880	246,240
切り花	54,953	6,600	10,360	6,000	3,600	7,200
切り花	1,749,238	243,540	371,196	190,620	65,880	246,240
台湾	87,406	4,154	7,461	5,847	5,518	3,974
合計	7,825,378	527,137	832,550	436,860	573,761	582,552
切り花	87,406	4,154	7,461	5,847	5,518	3,974
切り花	7,825,378	527,137	832,550	436,860	573,761	582,552
韓国	64,020	1,440	3,010	3,560	1,860	8,500
合計	6,924,150	157,626	216,216	205,956	126,846	1,001,484
切り花	64,020	1,440	3,010	3,560	1,860	8,500
切り花	6,924,150	157,626	216,216	205,956	126,846	1,001,484
中国	38,120	760	8,160	1,750	900	13,890
合計	2,292,192	77,328	261,576	59,940	51,840	989,280
切り花	38,120	760	8,160	1,750	900	13,890
切り花	2,292,192	77,328	261,576	59,940	51,840	989,280
パキスタン	1,046,805	63,008	77,684	53,936	70,796	147,568
合計	68,067,427	3,454,801	4,245,480	3,392,010	3,906,954	12,308,328
切り花	1,046,805	63,008	77,684	53,936	70,796	147,568
切り花	68,067,427	3,454,801	4,245,480	3,392,010	3,906,954	12,308,328
タイ	175,200	12,370	10,410	5,600	9,340	19,960
合計	5,435,100	454,518	427,626	311,958	341,172	734,238
切り花	175,200	12,370	10,410	5,600	9,340	19,960
切り花	5,435,100	454,518	427,626	311,958	341,172	734,238
ニュージーランド	4,651	130	60	198	383	1,689
合計	1,377,475	18,360	3,888	77,760	95,472	777,287
切り花	4,651	130	60	198	383	1,689
切り花	1,377,475	18,360	3,888	77,760	95,472	777,287
オーストラリア	460				38	62
合計	62,856				28,728	17,064
切り花	460				38	62
切り花	62,856				28,728	17,064
オランダ	770	90	100	40	20	100
合計	324,810	19,926	21,600	15,120	7,776	10,584
切り花	770	90	100	40	20	100
切り花	324,810	19,926	21,600	15,120	7,776	10,584

9月	10月	11月	12月	1月	2月	3月
2,050	2,650	4,105	28,990	14,940	26,800	24,830
77,220	119,340	123,444	1,200,204	576,288	1,353,672	1,332,774
2,050	2,650	4,105	28,990	14,940	26,800	24,830
77,220	119,340	123,444	1,200,204	576,288	1,353,672	1,332,774
6,660	9,800	62,520	135,749	48,790	69,950	312,000
229,716	355,698	1,798,308	5,786,165	2,170,314	4,052,700	18,322,578
6,660	9,800	62,520	135,749	48,790	69,950	312,000
229,716	355,698	1,798,308	5,786,165	2,170,314	4,052,700	18,322,578
	600	2			4,100	6,600
	6,480	21,600			110,160	151,200
	600	2			4,100	6,600
	6,480	21,600			110,160	151,200
600		400		800	500	
3,240		23,436		21,060	5,400	
600		400		800	500	
3,240		23,436		21,060	5,400	
110,660	38,549	33,577	73,409	21,157	21,509	96,906
6,832,949	2,402,266	1,798,745	4,398,975	1,185,338	1,361,664	6,378,745
110,660	38,549	33,577	73,409	21,157	21,509	96,906
6,832,949	2,402,266	1,798,745	4,398,975	1,185,338	1,361,664	6,378,745
24,812	18,238	18,056	16,810	10,500	17,140	35,060
1,221,426	848,718	589,842	801,630	573,210	820,260	2,543,076
24,812	18,238	18,056	16,810	10,500	17,140	35,060
1,221,426	848,718	589,842	801,630	573,210	820,260	2,543,076
6,308	4,460	2,665	2,400	600	2,200	2,560
210,751	92,880	72,387	77,760	19,440	57,240	101,304
6,308	4,460	2,665	2,400	600	2,200	2,560
210,751	92,880	72,387	77,760	19,440	57,240	101,304
8,720	8,634	8,388	13,514	11,360	2,402	7,434
686,113	647,676	653,314	950,465	832,010	331,128	771,811
8,720	8,634	8,388	13,514	11,360	2,402	7,434
686,113	647,676	653,314	950,465	832,010	331,128	771,811
17,350	4,270	2,490	9,660	1,800	2,080	8,000
1,816,020	406,674	199,692	1,199,448	212,652	363,096	1,018,440
17,350	4,270	2,490	9,660	1,800	2,080	8,000
1,816,020	406,674	199,692	1,199,448	212,652	363,096	1,018,440
8,320	550	170	1,300	160	1,453	707
451,440	74,520	13,500	105,408	17,280	89,910	100,170
8,320	550	170	1,300	160	1,453	707
451,440	74,520	13,500	105,408	17,280	89,910	100,170
102,936	69,180	67,499	94,309	52,631	64,035	183,223
7,328,761	3,559,496	3,420,522	5,598,050	2,691,176	3,637,575	14,524,272
102,936	69,180	67,499	94,309	52,631	64,035	183,223
7,328,761	3,559,496	3,420,522	5,598,050	2,691,176	3,637,575	14,524,272
18,870	20,360	16,780	15,860	14,710	12,360	18,580
555,552	521,424	331,668	447,066	318,816	418,770	572,292
18,870	20,360	16,780	15,860	14,710	12,360	18,580
555,552	521,424	331,668	447,066	318,816	418,770	572,292
400	120	542	760	40	249	80
73,656	82,944	93,776	78,084	7,560	34,128	34,560
400	120	542	760	40	249	80
73,656	82,944	93,776	78,084	7,560	34,128	34,560
	280				80	
	12,096				4,968	
	280				80	
	12,096				4,968	
120	200	40			60	
86,400	120,420	29,700			13,284	
120	200	40			60	
86,400	120,420	29,700			13,284	

種別・出荷地	計	4月	5月	6月	7月	8月
イタリア	300					
合計	3,780					
切り花	300					
	3,780					
イスラエル	125					
合計	32,400					
切り花	125					
	32,400					
エクアドル	2,715	140	120			
合計	95,364	11,070	13,932			
切り花	2,715	140	120			
	95,364	11,070	13,932			
南アフリカ	7,740	1,040	1,160			
合計	420,660	43,632	55,836			
切り花	7,740	1,040	1,160			
	420,660	43,632	55,836			
総計	10,112,256	683,284	809,883	666,564	872,556	1,224,215
合計	705,075,841	47,752,324	54,962,264	43,146,281	46,806,633	95,519,570
切り花	9,788,629	651,097	758,554	635,853	860,065	1,221,395
	623,899,396	39,075,194	44,201,695	37,425,791	41,685,413	93,494,937
鉢物	120,002	16,112	19,534	11,299	5,833	1,740
	59,138,732	6,601,964	8,465,472	3,930,401	4,224,841	1,751,674
その他	203,625	16,075	31,795	19,412	6,658	1,080
	22,037,713	2,075,166	2,295,097	1,790,089	896,378	272,959

9月	10月	11月	12月	1月	2月	3月
300						
3,780						
300						
3,780						
		80	25			20
		17,280	5,400			9,720
		80	25			20
		17,280	5,400			9,720
	540			150	1,765	
	20,520			14,364	35,478	
	540			150	1,765	
	20,520			14,364	35,478	
		430	400	560	400	3,750
		27,432	25,920	25,056	23,760	219,024
		430	400	560	400	3,750
		27,432	25,920	25,056	23,760	219,024
1,195,435	599,672	636,203	968,086	548,172	641,911	1,266,275
75,889,062	43,345,147	40,335,278	76,743,029	36,592,663	45,521,266	98,462,326
1,186,330	574,582	601,889	877,579	539,310	631,618	1,250,357
72,342,828	37,872,787	32,312,466	58,492,778	33,676,074	41,718,348	91,601,086
5,386	9,054	11,903	12,191	7,317	8,337	11,296
2,995,261	4,179,859	6,537,370	8,736,174	2,666,417	3,408,847	5,640,451
3,719	16,036	22,411	78,316	1,545	1,956	4,622
550,973	1,292,501	1,485,443	9,514,076	250,171	394,070	1,220,789

8 品目別・出荷地

(1)切り花

品目別・出荷地	計	4月	5月	6月	7月	8月
中菊（赤）	149,626	6,420	8,000	8,690	21,130	24,310
合計	9,453,780	451,602	537,840	539,244	642,276	1,671,030
平均単価	63	70	67	62	30	69
福島	49,250 1,968,570 40				16,710 365,310 22	9,990 429,786 43
山形	300 18,630 62				300 18,630 62	
茨城	13,280 915,300 69			3,180 186,300 59	1,820 82,836 46	1,520 130,680 86
栃木	1,060 83,268 79					400 32,400 81
群馬	7,066 581,040 82					2,880 287,388 100
神奈川	8,740 639,306 73			2,860 213,894 75	900 63,180 70	1,720 141,156 82
長野	9,480 776,952 82			700 48,060 69	900 72,360 80	7,800 649,620 83
静岡	2,560 171,288 67		200 17,280 86	500 33,480 67		
愛知	1,640 81,324 50		200 17,280 86	200 15,660 78		
熊本	3,360 286,632 85			100 8,640 86		
鹿児島	500 39,960 80				500 39,960 80	
沖縄	52,390 3,891,510 74	6,420 451,602 70	7,600 503,280 66	1,150 33,210 29		
中菊（白）	1,275,172	98,420	97,570	83,360	96,210	152,140
合計	92,486,556	6,593,130	6,704,100	4,803,084	5,043,114	14,639,346
平均単価	73	67	69	58	52	96
福島	61,530 2,348,741 38	-20 -1,728 86			11,330 309,042 27	23,660 1,265,706 53
茨城	36,820 2,461,752 67	3,520 146,664 42	7,060 422,280 60	760 48,168 63		400 50,760 127
栃木	200 23,760 119					200 23,760 119
群馬	16,272 1,633,824 100		1,760 158,112 90		800 43,200 54	5,620 693,576 123
千葉	1,540 85,536 56	200 6,480 32				
神奈川	26,040 2,125,872 82	2,000 161,784 81	2,200 178,200 81	2,280 168,480 74	3,880 240,192 62	200 36,720 184
山梨	540 46,656 86		540 46,656 86			
長野	18,780 1,175,148 63			6,560 429,408 65	10,460 598,860 57	640 82,944 130

別・月別取扱高表

単位 上段：数量=本・鉢・個
 中断：金額=円
 下段：単価=円

9月	10月	11月	12月	1月	2月	3月
28,350 1,659,366 59	5,140 341,172 66	7,000 362,286 52	8,866 566,460 64	3,820 297,432 78	4,800 387,072 81	23,100 1,998,000 86
21,350 1,118,826 52	1,200 54,648 46					
2,000 212,760 106	1,860 127,872 69	1,900 86,292 45	300 24,300 81			700 64,260 92
	660 50,868 77					
3,200 217,080 68	860 62,856 73	100 8,100 81	26 5,616 216			
1,800 110,700 62	120 5,184 43	200 10,800 54				1,140 94,392 83
	80 6,912 86					
		1,240 60,696 49	100 11,880 119	420 38,232 91		100 9,720 97
			1,140 36,504 32	100 11,880 119		
	360 32,832 91		2,600 214,920 83	300 30,240 101		
		3,560 196,398 55	4,700 273,240 58	3,000 217,080 72	4,800 387,072 81	21,160 1,829,628 86
135,420 8,205,257 61	84,320 5,185,080 61	84,450 4,198,932 50	113,352 9,765,457 86	94,840 7,727,346 81	77,230 6,406,020 83	157,860 13,215,690 84
26,560 798,401 30						0 -22,680 0
3,960 257,472 65	4,720 275,832 58	3,240 163,296 50	5,670 419,688 74		3,200 292,680 91	4,290 384,912 90
2,600 163,512 63	800 63,936 80		1,812 231,552 128	2,880 279,936 97		
		1,000 49,680 50	240 20,736 86			100 8,640 86
2,880 225,504 78	2,520 258,768 103	2,720 205,632 76	2,080 215,136 103	1,640 148,608 91	2,880 228,744 79	760 58,104 76
520 31,536 61	600 32,400 54					

(1)切り花

品目別・出荷地	計	4月	5月	6月	7月	8月
中菊（白）	1,250				500	180
静岡	119,124				37,800	23,328
	95				76	130
愛知	994,770	84,110	81,490	73,760	69,240	114,720
	75,053,239	5,805,918	5,625,828	4,157,028	3,814,020	11,924,928
	75	69	69	56	55	104
鹿児島	2,150	750				1,400
	248,940	56,700				192,240
	116	76				137
沖縄	64,130	6,280	3,600			
	4,462,776	362,880	248,400			
	70	58	69			
フィリピン	160	160				
	7,776	7,776				
	49	49				
ベトナム	24,930		300			300
	1,413,072		6,480			19,440
	57		22			65
韓国	7,860					
	452,736					
	58					
中国	10,020		320			4,820
	571,968		5,184			325,944
	57		16			68
パキスタン	8,180	1,420	300			
	255,636	46,656	12,960			
	31	33	43			
中菊（黄）	684,986	31,130	40,410	45,200	77,360	98,140
合計	39,933,518	1,853,280	2,347,704	1,770,012	2,098,786	7,807,266
平均単価	58	60	58	39	27	80
福島	97,510				30,030	24,100
	4,011,638				429,376	1,546,830
	41				14	64
山形	2,000					2,000
	180,900					180,900
	90					90
茨城	70,480	3,700	2,800	5,580	6,180	15,800
	4,681,476	238,248	218,160	356,616	228,312	1,458,648
	66	64	78	64	37	92
栃木	280					100
	32,832					15,120
	117					151
群馬	33,026				800	16,500
	2,414,556				16,740	1,247,400
	73				21	76
千葉	4,280	200			400	1,900
	281,556	4,320			28,080	133,920
	66	22			70	70
東京	2,300				300	
	110,160				2,160	
	48				7	
神奈川	13,460	400	1,200	800	1,100	2,980
	829,008	34,560	81,000	51,840	77,220	186,300
	62	86	68	65	70	63
長野	3,700			160	1,080	500
	205,200			10,368	43,848	46,440
	55			65	41	93
静岡	9,090			200	300	4,130
	641,574			10,800	19,440	329,886
	71			54	65	80
愛知	292,490	12,420	28,410	37,060	35,970	29,080
	16,405,308	732,456	1,531,764	1,316,628	1,241,730	2,592,432
	56	59	54	36	35	89
熊本	400	400				
	34,560	34,560				
	86	86				

単位 上段：数量=本・鉢・個
 中断：金額=円
 下段：単価=円

9月	10月	11月	12月	1月	2月	3月
270		300				
32,076		25,920				
119		86				
85,150	69,640	70,450	94,630	89,020	65,050	97,510
6,018,732	4,364,280	3,578,796	8,257,885	7,257,222	5,636,844	8,611,758
71	63	51	87	82	87	88
		2,600	8,000	900	1,400	41,350
		27,000	571,320	21,060	45,360	3,186,756
		10	71	23	32	77
1,200	3,240	1,740	300	300	3,700	13,850
39,420	118,584	46,656	10,800	16,200	167,292	988,200
33	37	27	36	54	45	71
7,160	400		300			
421,956	9,720		21,060			
59	24		70			
4,160			320		400	
206,280			17,280		17,280	
50			54		43	
960	2,400	2,400		100	600	
10,368	61,560	101,952		4,320	17,820	
11	26	42		43	30	
106,720	28,480	31,320	69,866	26,200	31,880	98,280
5,979,323	1,498,176	1,444,716	4,456,512	1,292,868	2,052,108	7,332,768
56	53	46	64	49	64	75
42,980	400		0			0
2,087,273	21,600		-28,080			-45,360
49	54		0			0
6,140	5,480	10,440	5,880	2,580	5,000	900
326,808	296,460	551,232	406,080	123,552	379,080	98,280
53	54	53	69	48	76	109
	80				100	
	6,912				10,800	
	86				108	
15,700			26			
1,144,800			5,616			
73			216			
		940	840			
		43,956	71,280			
		47	85			
						2,000
						108,000
						54
4,020	160	1,200	1,270			330
195,156	15,552	65,016	102,600			19,764
49	97	54	81			60
	200	1,760				
	10,800	93,744				
	54	53				
1,860	1,620	600	180	100	100	
146,880	62,532	27,540	20,736	12,960	10,800	
79	39	46	115	130	108	
32,720	18,540	11,540	36,050	16,520	8,280	25,900
1,949,454	994,140	459,108	2,389,608	705,996	479,088	2,012,904
60	54	40	66	43	58	78

(1)切り花

品目別・出荷地	計	4月	5月	6月	7月	8月
中菊（黄）	150					150
鹿児島	13,770					13,770
	92					92
沖縄	142,560	12,450	7,500	1,400		
	9,587,052	762,480	503,280	23,760		
	67	61	67	17		
フィリピン	400	200	200			
	16,200	7,560	8,640			
	41	38	43			
ベトナム	7,500	900	300		600	900
	313,740	28,080	4,860		8,100	55,620
	42	31	16		14	62
台湾	2,000					
	108,000					
	54					
中国	400					
	8,640					
	22					
パキスタン	2,960	460			600	
	57,348	11,016			3,780	
	19	24			6	
その他大菊	74,863	1,720	1,810	790	10,425	6,450
合計	4,003,749	100,656	118,152	44,388	232,983	391,500
平均単価	53	59	65	56	22	61
福島	29,673				7,745	4,370
	1,023,327				109,701	199,584
	34				14	46
岩手	500					
	23,760					
	48					
茨城	950		120		100	100
	69,984		8,748		5,940	9,720
	74		73		59	97
群馬	100					100
	8,640					8,640
	86					86
千葉	1,660					
	153,792					
	93					
東京	120				120	
	4,860				4,860	
	41				41	
神奈川	620				240	
	50,922				18,954	
	82				79	
長野	1,160			160	1,000	
	59,400			8,640	50,760	
	51			54	51	
静岡	1,280			100		
	30,564			8,640		
	24			86		
愛知	12,430		440	90	80	560
	1,094,688		29,916	8,100	5,184	78,624
	88		68	90	65	140
鹿児島	6,400					
	305,640					
	48					
沖縄	2,300	400	650			
	262,980	38,880	52,920			
	114	97	81			
ベトナム	8,250	400	240			
	451,872	23,760	12,960			
	55	59	54			
中国	2,120	160				1,120
	134,676	10,368				79,812
	64	65				71

単位 上段：数量=本・鉢・個
 中断：金額=円
 下段：単価=円

9月	10月	11月	12月	1月	2月	3月
	1,400	4,840	23,820	6,600	17,400	67,150
	71,280	204,120	1,419,012	430,920	1,141,020	5,031,180
	51	42	60	65	66	75
2,400	300		1,800		300	
123,120	11,340		69,660		12,960	
51	38		39		43	
						2,000
						108,000
						54
					400	
					8,640	
					22	
900	300			400	300	
5,832	7,560			19,440	9,720	
6	25			49	32	
23,810	5,480	3,920	11,340	660	3,228	5,230
1,162,404	260,442	201,258	837,540	50,868	207,360	396,198
49	48	51	74	77	64	76
14,810	2,320	310	160		-42	
582,228	106,434	13,824	13,824		-2,268	
39	46	45	86		54	
500						
23,760						
48						
	100		290		240	
	7,560		21,600		16,416	
	76		74		68	
1,660						
153,792						
93						
	180				200	
	13,608				18,360	
	76				92	
		1,180				
		21,924				
		19				
220	410	1,960	5,440	120	1,030	2,080
25,920	26,460	142,776	515,592	13,176	72,252	176,688
118	65	73	95	110	70	85
			3,200		1,200	2,000
			152,280		49,680	103,680
			48		41	52
		50	250	100	200	650
		7,830	39,420	15,660	31,320	76,950
		157	158	157	157	118
4,460	1,550		1,020	240		340
256,716	59,292		66,312	11,232		21,600
58	38		65	47		64
160			280		400	
10,368			12,528		21,600	
65			45		54	

(1)切り花

品目別・出荷地	計	4月	5月	6月	7月	8月
その他大菊	7,300	760	360	440	1,140	200
パキスタン	328,644	27,648	13,608	19,008	37,584	15,120
	45	36	38	43	33	76
小菊	933,609	52,570	53,590	42,240	127,000	104,745
合計	35,751,467	1,731,726	2,181,222	1,386,342	2,772,463	5,221,919
平均単価	38	33	41	33	22	50
福島	325,110			160	112,030	64,250
	11,241,580			6,912	2,197,822	2,903,969
	35			43	20	45
青森	400					
	15,120					
	38					
岩手	25,050				4,540	7,390
	1,216,242				162,756	430,812
	49				36	58
宮城	500				500	
	29,700				29,700	
	59				59	
山形	220			100		
	11,448			4,320		
	52			43		
茨城	62,640	8,320	1,240	16,080	8,030	13,460
	2,720,007	302,616	60,480	617,166	322,785	664,038
	43	36	49	38	40	49
栃木	700					
	32,400					
	46					
群馬	22,460					17,975
	1,313,307					1,125,630
	58					63
埼玉	5,160			3,060	1,900	
	160,704			91,584	59,400	
	31			30	31	
千葉	940		200	740		
	20,520		6,480	14,040		
	22		32	19		
東京	300					300
	19,440					19,440
	65					65
神奈川	22,490		900	100		1,370
	1,100,930		43,740	3,240		78,030
	49		49	32		57
長野	3,540					
	128,520					
	36					
静岡	2,510					
	40,392					
	16					
愛知	540					
	14,040					
	26					
沖縄	461,049	44,250	51,250	22,000		
	17,687,117	1,429,110	2,070,522	649,080		
	38	32	40	30		
スプレー菊	1,437,753	81,430	110,539	83,574	123,060	198,580
合計	94,791,362	4,527,738	6,212,873	5,271,653	6,468,822	17,223,246
平均単価	66	56	56	63	53	87
福島	48,114	0	0	-66	13,610	4,700
	1,285,816	-12,960	-38,880	-2,851	253,206	207,522
	27	0	0	43	19	44
青森	680		100			
	71,064		7,020			
	105		70			
岩手	1,620					
	82,512					
	51					

上段：数量=本・鉢・個
 单位 中断：金額=円
 下段：単価=円

9月	10月	11月	12月	1月	2月	3月
2,000	920	420	700	200		160
109,620	47,088	14,904	15,984	10,800		17,280
55	51	35	23	54		108
164,260	25,195	46,560	84,299	29,750	37,950	165,450
7,136,143	1,126,931	1,073,088	2,816,975	1,086,480	2,000,160	7,218,018
43	45	23	33	37	53	44
140,560	4,800	2,710	600			0
5,973,307	191,862	34,668	12,960			-79,920
42	40	13	22			0
	400					
	15,120					
	38					
13,120						
622,674						
47						
	120					
	7,128					
	59					
1,100	5,850	1,760	2,000		2,400	2,400
72,090	308,880	51,192	61,560		132,840	126,360
66	53	29	31		55	53
	700					
	32,400					
	46					
	1,725	1,560	1,000			200
	72,225	72,252	32,400			10,800
	42	46	32			54
		200				
		9,720				
		49				
9,140	8,480	300			1,000	1,200
463,752	363,668	17,820			64,800	65,880
51	43	59			65	55
	1,720	1,620	200			
	90,288	33,912	4,320			
	52	21	22			
		1,710	800			
		25,812	14,580			
		15	18			
340	200					
4,320	9,720					
13	49					
	1,200	36,700	79,699	29,750	34,550	161,650
	35,640	827,712	2,691,155	1,086,480	1,802,520	7,094,898
	30	23	34	37	52	44
173,830	87,450	81,910	122,470	73,430	93,090	208,390
12,364,877	5,377,158	4,540,428	7,104,618	3,838,266	5,377,212	16,484,472
71	61	55	58	52	58	79
20,750	8,420	100				600
568,955	279,504	2,160				29,160
27	33	22				49
580						
64,044						
110						
1,620						
82,512						
51						

(1)切り花

品目別・出荷地	計	4月	5月	6月	7月	8月
スプレー菊	80	80				
宮城	6,048	6,048				
	76	76				
茨城	100,340	12,410	7,040	4,320	18,740	8,960
	5,719,464	586,602	381,348	314,064	913,950	784,728
	57	47	54	73	49	88
栃木	900		300			
	88,020		20,520			
	98		68			
群馬	51,460	200	600	1,160	3,020	10,240
	4,664,304	16,200	49,140	87,696	226,260	1,114,776
	91	81	82	76	75	109
埼玉	200					
	19,440					
	97					
千葉	15,620	200	720		960	3,400
	1,140,264	7,560	24,840		58,536	289,224
	73	38	35		61	85
東京	5,790				3,890	
	166,428				67,608	
	29				17	
神奈川	74,710	1,900	11,020	16,260	9,650	1,720
	4,312,548	151,200	538,488	870,048	548,856	125,172
	58	80	49	54	57	73
長野	19,840			1,520	3,480	5,020
	1,519,668			89,856	242,352	454,248
	77			59	70	90
静岡	1,020					
	29,592					
	29					
愛知	49,940	1,400	3,660	2,260	7,540	16,920
	3,682,692	99,468	332,856	178,956	487,728	1,461,996
	74	71	91	79	65	86
京都	480	480				
	20,736	20,736				
	43	43				
大阪	10,200		2,600			
	817,560		223,560			
	80		86			
鹿児島	103,980	13,500	14,960	3,100	300	
	4,216,212	549,720	524,016	83,700	19,440	
	41	41	35	27	65	
沖縄	81,980	11,300	13,500	2,500		
	3,920,940	535,248	609,768	99,684		
	48	47	45	40		
アメリカ	200					200
	16,200					16,200
	81					81
コロンビア	7,600	100	1,900	3,400		
	496,800	6,480	79,920	266,760		
	65	65	42	78		
フィリピン	1,000	200	200	600		
	35,640	6,480	8,640	20,520		
	36	32	43	34		
ベトナム	121,220	4,650	6,360	8,870	8,140	13,830
	5,311,764	200,070	209,520	417,420	291,546	786,564
	44	43	33	47	36	57
台湾	1,000					
	48,600					
	49					
韓国	2,280		360	800		880
	111,024		7,776	38,880		56,592
	49		22	49		64
中国	1,840			400		1,440
	115,344			12,960		102,384
	63			32		71

単位 上段：数量=本・鉢・個
 中断：金額=円
 下段：単価=円

9月	10月	11月	12月	1月	2月	3月
7,860	10,240	8,020	3,650	10,080	7,560	1,460
516,996	636,120	407,052	178,956	497,988	396,036	105,624
66	62	51	49	49	52	72
600						
67,500						
113						
25,740	5,380	4,420	500		200	
2,267,892	468,504	377,676	42,120		14,040	
88	87	85	84		70	
	200					
	19,440					
	97					
1,120	520	3,600	3,900	400		800
59,616	42,768	259,740	300,780	32,400		64,800
53	82	72	77	81		81
	600			300		1,000
	38,880			11,340		48,600
	65			38		49
4,940	4,720	7,200	2,100	1,800	3,920	9,480
311,040	354,888	450,360	109,620	76,680	173,880	602,316
63	75	63	52	43	44	64
2,340	760	1,080	1,600	2,080	1,080	880
190,080	43,200	56,268	144,720	139,968	85,104	73,872
81	57	52	90	67	79	84
			1,020			
			29,592			
			29			
8,980	800		5,900	1,060	640	780
552,636	47,520		321,408	78,300	46,224	75,600
62	59		54	74	72	97
3,400	2,800				1,400	
287,280	220,320				86,400	
84	79				62	
	500	1,100	20,600	10,600	19,320	20,000
	43,200	37,260	709,020	351,540	853,848	1,044,468
	86	34	34	33	44	52
		8,420	13,680	6,200	9,900	16,480
		326,592	555,552	307,800	563,112	923,184
		39	41	50	57	56
	600		1,000	600		
	48,600		60,480	34,560		
	81		60	58		
15,950	11,510	11,020	9,590	7,600	8,740	14,960
747,198	478,170	322,920	300,078	317,250	389,340	851,688
47	42	29	31	42	45	57
						1,000
						48,600
						49
240						
7,776						
32						

(1)切り花

品目別・出荷地	計	4月	5月	6月	7月	8月
スプレー菊	734,369	35,010	45,929	38,450	53,730	131,270
パキスタン	56,836,145	2,354,886	3,177,803	2,793,960	3,359,340	11,823,840
	77	67	69	73	63	90
タイ	1,290		1,290			
	56,538		56,538			
	44		44			
スプレーカーネーション	689,576	47,175	69,000	44,513	45,015	101,214
合計	38,754,553	2,570,389	3,157,466	2,394,814	2,415,890	6,066,797
平均単価	56	54	46	54	54	60
福島	70					70
	-6,264					-6,264
	-89					-89
北海道	4,114		100	200	1,210	2,104
	237,784		4,320	14,040	68,148	125,356
	58		43	70	56	60
山形	75	75				
	4,860	4,860				
	65	65				
茨城	900	840				
	42,120	38,232				
	47	46				
千葉	91,880	24,900	17,030	400	150	400
	4,607,793	1,350,648	803,385	12,690	8,910	12,960
	50	54	47	32	59	32
東京	660		80		160	
	37,584		3,456		8,640	
	57		43		54	
神奈川	29,905	600	3,000	1,400	2,050	950
	1,886,625	39,528	193,806	78,894	113,076	60,318
	63	66	65	56	55	63
新潟	100					
	7,020					
	70					
長野	97,785	2,575	12,835	24,655	21,390	20,460
	5,021,892	152,010	579,717	1,302,858	1,096,389	1,121,931
	51	59	45	53	51	55
静岡	2,825	275	650			
	190,080	20,790	36,180			
	67	76	56			
愛知	7,715	1,400	400	20	225	
	517,806	100,980	31,860	1,512	7,830	
	67	72	80	76	35	
コロンビア	427,867	13,360	30,045	16,758	19,830	77,030
	25,347,875	775,051	1,389,193	951,664	1,112,897	4,735,217
	59	58	46	57	56	61
ベトナム	8,450	1,900	500	900		
	223,830	43,740	2,700	18,900		
	26	23	5	21		
韓国	360			180		
	29,808			14,256		
	83			79		
パキスタン	16,510	1,250	4,360			200
	597,964	44,550	112,849			17,280
	36	36	26			86
南アフリカ	360					
	7,776					
	22					
その他カーネーション	385,173	31,474	64,578	25,580	26,856	42,062
合計	20,475,434	1,667,158	2,814,669	1,408,644	1,496,680	2,584,283
平均単価	53	53	44	55	56	61
福島	-350		-10			-520
	-15,757		-3,823			-23,544
	45		382			45
北海道	4,600		100		1,050	2,125
	266,490		4,320		60,480	119,340
	58		43		58	56

上段：数量=本・鉢・個
 中絶：金額=円
 下段：単価=円

9月	10月	11月	12月	1月	2月	3月
79,710 6,641,352 83	40,400 2,656,044 66	36,950 2,300,400 62	58,930 4,352,292 74	32,710 1,990,440 61	40,330 2,769,228 69	140,950 12,616,560 90
88,760 5,211,270 59	29,290 1,748,849 60	30,304 1,428,862 47	63,460 3,599,197 57	29,670 1,404,216 47	37,805 2,054,916 54	103,370 6,701,886 65
500 25,920 52						
	60 3,888 65					
900 29,970 33	450 26,730 59	1,370 34,344 25	7,960 375,192 47	12,240 456,732 37	13,300 665,064 50	12,780 831,168 65
				320 19,008 59	100 6,480 65	
1,875 107,163 57	1,800 103,788 58	2,400 141,048 59	2,000 120,258 60	1,600 92,718 58	3,750 233,766 62	8,480 602,262 71
	100 7,020 70					
10,615 480,735 45	3,650 205,605 56	1,085 53,811 50	450 24,300 54		70 4,536 65	
	100 7,020 70		200 15,120 76	450 24,570 55	550 36,180 66	600 50,220 84
300 18,630 62		100 6,480 65	400 27,000 68	1,450 90,450 62	2,070 134,244 65	1,350 98,820 73
74,270 4,531,032 61	23,130 1,394,798 60	19,149 1,002,353 52	48,960 2,890,080 59	12,770 699,030 55	14,165 833,976 59	78,400 5,032,584 64
		2,300 54,270 24			2,850 104,220 37	
			180 15,552 86			
300 17,820 59		3,900 136,555 35	3,310 131,695 40	480 13,932 29	950 36,450 38	1,760 86,832 49
				360 7,776 22		
46,762 2,587,982 55	28,389 1,420,513 50	24,945 1,086,815 44	28,901 1,523,680 53	20,394 1,010,972 50	18,400 1,074,114 58	26,832 1,799,923 67
180 11,610 65						
825 48,870 59	300 17,280 58	200 16,200 81				

(1)切り花

品目別・出荷地	計	4月	5月	6月	7月	8月
その他カーネーション	650		400			
山形	39,420		24,840			
	61		62			
茨城	1,825	900	250			
	77,274	37,044	9,720			
	42	41	39			
埼玉	250					
	17,820					
	71					
千葉	57,255	9,895	11,440			
	2,456,433	494,883	538,326			
	43	50	47			
東京	3,086		1,310		316	
	247,352		186,397		15,379	
	80		142		49	
神奈川	28,310	2,410	2,900	3,650	3,600	800
	1,708,452	157,626	178,200	205,578	214,056	53,460
	60	65	61	56	59	67
長野	54,190	1,775	4,395	12,140	10,000	6,870
	2,998,404	98,280	182,250	707,130	560,655	430,056
	55	55	41	58	56	63
静岡	3,240	400	1,025	50		
	197,640	26,460	54,810	4,320		
	61	66	53	86		
愛知	14,125	2,400	6,000	160	75	50
	785,106	169,020	227,070	13,824	2,430	3,780
	56	70	38	86	32	76
京都	360					
	41,472					
	115					
鹿児島	1,420	400	200	800		
	40,716	21,060	10,800	7,560		
	29	53	54	9		
コロンビア	187,417	10,594	23,914	7,580	11,215	29,137
	10,732,943	606,625	1,086,097	444,312	633,960	1,853,447
	57	57	45	59	57	64
ベトナム	6,440	2,000	900			
	194,724	43,200	3,564			
	30	22	4			
中国	15,600		7,200	1,200	600	3,600
	485,136		194,400	25,920	9,720	147,744
	31		27	22	16	41
パキスタン	6,695	700	4,494			
	188,849	12,960	104,738			
	28	19	23			
オランダ	60		60			
	12,960		12,960			
	216		216			
その他バラ	384,865	26,165	32,723	36,887	40,854	26,857
合計	33,031,498	2,696,393	2,850,487	2,550,074	2,512,782	1,567,642
平均単価	86	103	87	69	62	58
福島	134				-10	60
	-5,249				-432	130
	-39				43	2
北海道	60				30	
	8,100				3,240	
	135				108	
青森	3,430		40	280	670	1,090
	422,928		3,456	31,590	74,952	138,078
	123		86	113	112	127
岩手	40				40	
	3,456				3,456	
	86				86	
山形	10,535	275	640	1,010	1,610	2,345
	1,346,004	40,554	81,486	125,928	146,394	267,462
	128	147	127	125	91	114

上段：数量=本・鉢・個
 中斷：金額=円
 下段：単価=円

9月	10月	11月	12月	1月	2月	3月
50 1,620 32				100 5,400 54		100 7,560 76
			150 9,180 61	100 3,240 32	425 18,090 43	
	100 8,640 86				150 9,180 61	
140 2,268 16	8,500 249,750 29	8,050 226,530 28	5,350 224,370 42	5,780 240,030 42	3,980 207,036 52	4,120 273,240 66
1,200 31,320 26				160 7,776 49	100 6,480 65	
2,500 152,550 61	2,800 160,974 57	2,100 116,046 55	1,650 99,036 60	1,700 99,036 58	3,000 186,084 62	1,200 85,806 72
4,485 218,943 49	3,970 223,614 56	1,500 71,820 48	1,890 104,652 55	3,455 168,858 49	1,780 93,474 53	1,930 138,672 72
	275 17,010 62	400 24,840 62	140 10,476 75	300 18,360 61	450 28,404 63	200 12,960 65
110 7,236 66	150 11,340 76	175 10,260 59	900 49,680 55	1,360 84,780 62	1,745 115,506 66	1,000 90,180 90
240 22,032 92			120 19,440 162			
					20 1,296 65	
33,532 1,967,981 59	12,294 731,905 60	12,126 604,595 50	16,994 938,828 55	7,319 379,604 52	6,450 386,532 60	16,262 1,099,057 68
500 16,200 32			800 25,920 32		240 19,440 81	2,000 86,400 43
3,000 107,352 36						
		394 16,524 42	907 42,098 46	120 3,888 32	60 2,592 43	20 6,048 302
37,984 2,552,861 67	33,499 2,954,750 88	32,728 2,495,740 76	29,395 3,093,520 105	20,676 2,130,343 103	25,786 2,679,966 104	41,311 4,946,940 120
40 -10,908 -273		0 0 0		34 6,502 191	10 -540 -54	
30 4,860 162						
640 70,416 110	710 104,436 147					
2,140 244,512 114	580 100,224 173	790 130,302 165	975 175,554 180	60 12,960 216	80 14,148 177	30 6,480 216

(1)切り花

品目別・出荷地	計	4月	5月	6月	7月	8月
その他バラ	866		115			
茨城	90,504		2,484			
	105		22			
群馬	1,240		50	80	80	80
	170,208		4,428	7,776	6,912	7,128
	137		89	97	86	89
埼玉	60					
	7,128					
	119					
千葉	41,055	2,280	3,245	4,060	5,430	5,460
	2,069,658	211,680	234,090	180,198	222,102	60,480
	50	93	72	44	41	11
東京	2,040					
	163,944					
	80					
神奈川	29,589	97	420	1,245	1,891	1,320
	4,183,283	8,230	52,272	158,058	241,942	182,952
	141	85	124	127	128	139
新潟	25				25	
	1,890				1,890	
	76				76	
長野	485	330	25		30	
	73,116	55,620	2,700		1,944	
	151	169	108		65	
静岡	3,040	620	30	210	315	460
	376,758	88,992	3,240	16,848	27,540	39,204
	124	144	108	80	87	85
愛知	209,415	14,163	18,138	22,637	25,973	13,712
	19,049,137	1,547,791	1,716,271	1,705,622	1,558,948	732,834
	91	109	95	75	60	53
京都	120					
	20,088					
	167					
和歌山	430		140			30
	56,808		14,580			4,212
	132		104			140
熊本	15					
	2,106					
	140					
	400					
	23,436					
	59					
コロンビア	18,038	3,960	3,720	1,095	470	330
	1,644,494	478,764	369,144	92,610	38,232	37,476
	91	121	99	85	81	114
ベトナム	6,080	400		3,600	1,500	300
	91,325	5,400		52,164	17,345	2,376
	15	14		14	12	8
インドネシア	3,640					
	124,524					
	34					
台湾	740					
	34,236					
	46					
韓国	17,640	1,080	1,590	2,420	1,620	1,650
	1,391,256	89,586	131,328	143,748	105,030	92,070
	79	83	83	59	65	56
中国	180		180			
	13,932		13,932			
	77		77			
パキスタン	34,588	2,900	4,350	210	1,160	
	1,577,815	154,872	212,436	20,412	55,512	
	46	53	49	97	48	
オランダ	210	60	40	40	20	20
	57,780	14,904	8,640	15,120	7,776	3,240
	275	248	216	378	389	162

単位 上段：数量=本・鉢・個
 中断：金額=円
 下段：単価=円

9月	10月	11月	12月	1月	2月	3月
			410	30	40	271
			30,240	2,592	7,992	47,196
			74	86	200	174
50	90	100		570		140
10,800	4,752	21,600		77,436		29,376
216	53	216		136		210
	30				30	
	3,888				3,240	
	130				108	
5,090	3,460	4,140	1,690	1,750	2,140	2,310
137,160	140,400	171,072	107,244	136,836	186,516	281,880
27	41	41	63	78	87	122
780		1,110			150	
43,848		95,364			24,732	
56		86			165	
3,703	2,793	1,787	3,385	2,718	2,650	7,580
519,804	377,093	229,867	486,594	360,256	376,380	1,189,836
140	135	129	144	133	142	157
30	30	40				
4,212	3,456	5,184				
140	115	130				
525	30	70	120		200	460
55,674	4,860	9,828	21,384		25,272	83,916
106	162	140	178		126	182
17,916	19,351	17,055	14,645	12,769	15,586	17,470
1,134,551	1,814,314	1,453,270	1,697,447	1,378,080	1,808,622	2,501,388
63	94	85	116	108	116	143
					120	
					20,088	
					167	
70	60			70	60	
11,340	8,748			8,856	9,072	
162	146			127	151	
				15		
				2,106		
				140		
		400				
		23,436				
		59				
1,460	1,555	1,097	4,171	80		100
107,460	110,646	86,065	304,009	9,288		10,800
74	71	78	73	116		108
200						80
3,240						10,800
16						135
1,960	260	260			400	760
64,908	5,940	7,452			12,960	33,264
33	23	29			32	44
			180	560		
			15,228	19,008		
			85	34		
1,370	2,150	1,410	1,100	1,080	360	1,810
110,484	187,002	105,948	94,068	94,932	34,992	202,068
81	87	75	86	88	97	112
1,980	1,860	4,239	2,719	940	3,930	10,300
40,500	68,472	144,040	161,752	21,492	148,392	549,936
20	37	34	59	23	38	53
					30	
					8,100	
					270	

(1)切り花

品目別・出荷地	計	4月	5月	6月	7月	8月
その他バラ	540					
エクアドル	20,520					
	38					
南アフリカ	230					
	12,312					
	54					
鉄砲百合	22,935	1,840	930	1,070	1,065	4,660
合計	2,454,300	164,052	89,316	142,020	124,092	468,504
平均単価	107	89	96	133	117	101
福島	720					720
	97,200					97,200
	135					135
山形	80				80	
	8,640				8,640	
	108				108	
茨城	60					
	8,424					
	140					
栃木	50					
	12,420					
	248					
群馬	230				80	
	30,780				8,640	
	134				108	
埼玉	100					
	21,600					
	216					
千葉	290		50			
	12,420		8,100			
	43		162			
神奈川	2,915		100	480	675	560
	402,192		14,040	60,480	77,652	77,760
	138		140	126	115	139
静岡	230				80	
	37,800				6,480	
	164				81	
愛知	610	50	50		100	100
	96,336	8,100	9,720		13,500	16,200
	158	162	194		135	162
高知	4,480	700	150	590		
	503,928	47,628	20,520	81,540		
	112	68	137	138		
熊本	100		100			
	16,200		16,200			
	162		162			
大分	50				50	
	9,180				9,180	
	184				184	
鹿児島	3,810	1,090				
	329,940	108,324				
	87	99				
韓国	7,610		480			1,680
	716,040		20,736			126,144
	94		43			75
中国	1,600					1,600
	151,200					151,200
	95					95
その他百合	276,860	17,870	18,670	24,029	27,520	40,255
合計	45,597,600	3,220,398	2,962,008	3,337,308	3,459,888	6,260,220
平均単価	165	180	159	139	126	156
福島	50				30	
	10,368				7,560	
	207				252	
北海道	650					650
	211,410					211,410
	325					325

単位 上段：数量=本・鉢・個
 中断：金額=円
 下段：単価=円

9月	10月	11月	12月	1月	2月	3月
	540 20,520 38					
		230 12,312 54				
3,050 329,940 108	460 76,896 167	380 57,132 150	4,840 478,980 99	710 66,528 94	2,120 179,712 85	1,810 277,128 153
		60 8,424 140				
50 12,420 248						
		150 22,140 148				
50 9,180 184						50 12,420 248
240 4,320 18						
300 43,092 144	300 53,460 178	170 26,568 156	230 31,860 139	100 17,280 173		
100 17,820 178						50 13,500 270
150 25,380 169	160 23,436 146					
			1,590 165,240 104	450 38,880 86	200 17,280 86	800 132,840 166
			640 48,816 76	160 10,368 65	1,920 162,432 85	
2,160 217,728 101			2,380 233,064 98			910 118,368 130
29,815 4,596,048 154	21,417 3,240,432 151	20,025 2,978,424 149	26,995 4,702,158 174	13,155 2,598,750 198	13,910 2,840,130 204	23,199 5,401,836 233
0 0 0	0 0 0	20 4,320 216			0 -1,512 0	

(1)切り花

品目別・出荷地	計	4月	5月	6月	7月	8月
その他百合	84,155	5,300	6,805	9,305	9,540	15,985
岩手	9,615,348	721,062	617,490	752,220	989,820	1,898,964
	114	136	91	81	104	119
秋田	100					100
	47,520					47,520
	475					475
山形	5,400			20	840	1,260
	1,474,632			7,560	206,928	401,760
	273			378	246	319
茨城	14,750	460	1,530	2,110	820	
	1,779,516	45,036	138,186	164,052	33,048	
	121	98	90	78	40	
埼玉	2,305	550	100		580	
	299,430	67,500	10,800		85,860	
	130	123	108		148	
千葉	410					
	70,416					
	172					
東京	95					
	48,870					
	514					
神奈川	23,085	650	1,640	4,920	1,595	560
	3,323,322	70,848	291,654	642,492	210,654	44,172
	144	109	178	131	132	79
新潟	54,552		200	1,365	13,095	15,780
	9,531,432		93,960	502,524	1,790,586	2,679,264
	175		470	368	137	170
長野	130			130		
	12,744			12,744		
	98			98		
静岡	3,500	2,680	440			60
	385,236	312,012	7,992			19,440
	110	116	18			324
愛知	790		70	90		
	120,366		4,104	14,580		
	152		59	162		
高知	49,068	6,410	5,185	4,749	780	360
	10,483,128	1,440,180	1,088,046	806,976	113,616	34,236
	214	225	210	170	146	95
福岡	600					600
	116,640					116,640
	194					194
熊本	10,340	1,340	2,100	1,340		
	3,730,320	476,280	652,320	434,160		
	361	355	311	324		
コロンビア	120					
	24,300					
	203					
ベトナム	370					250
	51,840					25,920
	140					104
韓国	25,650	360	580		240	4,290
	4,134,186	68,040	56,376		21,816	726,678
	161	189	97		91	169
中国	360					360
	54,216					54,216
	151					151
パキスタン	380	120	20			
	72,360	19,440	1,080			
	190	162	54			
ストック	109,989	3,560				
合計	7,036,767	283,500				
平均単価	64	80				
福島	7,039					
	423,981					
	60					

単位 上段：数量=本・鉢・個
 中断：金額=円
 下段：単価=円

9月	10月	11月	12月	1月	2月	3月
7,460 797,310 107	5,720 715,014 125	7,970 730,782 92	6,195 921,726 149	6,295 866,484 138	1,760 151,956 86	1,820 452,520 249
80 30,240 378	280 67,392 241	1,480 328,320 222	1,040 302,832 291	400 129,600 324		
840 64,152 76	430 21,492 50	1,405 125,874 90	2,365 373,680 158	600 83,646 139	1,975 352,620 179	2,215 377,730 171
450 55,620 124	400 46,440 116				150 19,980 133	75 13,230 176
			210 43,632 208	120 15,552 130		80 11,232 140
		85 39,150 461			10 9,720 972	
1,590 232,956 147	1,850 185,004 100	970 114,426 118	2,525 308,772 122	525 83,106 158	2,435 462,132 190	3,825 677,106 177
12,375 2,248,290 182	8,587 1,484,946 173	3,090 697,302 226	60 34,560 576			
		260 26,136 101	20 8,640 432	20 4,968 248	20 6,048 302	
	150 19,440 130	335 31,752 95	15 7,290 486	90 32,400 360	40 10,800 270	
600 109,404 182	2,280 490,752 215	2,910 638,658 219	7,625 1,409,022 185	3,065 787,914 257	4,640 1,041,930 225	10,464 2,522,394 241
		420 147,960 352	1,120 432,000 386	1,320 477,360 362	1,080 427,680 396	1,620 682,560 421
			120 24,300 203			120 25,920 216
6,420 1,058,076 165	1,720 209,952 122	1,080 93,744 87	5,700 835,704 147	720 117,720 164	1,560 306,936 197	2,980 639,144 214
					240 51,840 216	
	10,988 791,770 72	20,752 1,009,913 49	22,590 1,272,942 56	13,920 922,050 66	14,750 1,133,347 77	23,429 1,623,245 69
	1,648 139,126 84	2,432 98,582 41	1,055 51,030 48	285 17,010 60	440 35,446 81	1,179 82,787 70

(1)切り花

品目別・出荷地	計	4月	5月	6月	7月	8月
ストック	7,260					
岩手	472,068					
	65					
山形	21,960					
	1,408,725					
	64					
茨城	23,345	740				
	1,568,106	61,128				
	67	83				
埼玉	1,280					
	65,880					
	51					
千葉	32,630	2,570				
	2,196,990	190,836				
	67	74				
神奈川	7,630	30				
	515,484	2,592				
	68	86				
静岡	405					
	11,745					
	29					
愛知	7,820	220				
	325,404	28,944				
	42	132				
鹿児島	40					
	5,184					
	130					
コロンビア	580					
	43,200					
	74					
りんどう	339,719		350	3,000	53,410	130,030
合計	17,024,775		34,452	283,608	1,726,596	7,923,443
平均単価	50		98	95	32	61
福島	85,459			400	24,450	41,890
	4,064,742			24,840	829,462	2,362,954
	48			62	34	56
岩手	241,860				27,120	82,480
	12,029,181				754,520	5,206,465
	50				28	63
山形	350		100	150		
	36,450		10,800	16,200		
	104		108	108		
茨城	70					
	5,292					
	76					
栃木	3,740		250	2,450	1,040	
	358,344		23,652	242,568	92,124	
	96		95	99	89	
神奈川	8,120				800	5,660
	521,694				50,490	354,024
	64				63	63
高知	120					
	9,072					
	76					
グラジオラス	53,891	3,130	4,700	7,170	7,675	5,431
合計	3,049,213	318,708	294,840	358,506	383,886	347,512
平均単価	57	102	63	50	50	64
福島	931				250	561
	35,122				3,294	25,348
	38				13	45
北海道	180					180
	7,776					7,776
	43					43
岩手	640					640
	41,472					41,472
	65					65

単位 上段：数量=本・鉢・個
 中断：金額=円
 下段：単価=円

9月	10月	11月	12月	1月	2月	3月
	7,260 472,068 65					
	1,590 139,752 88	10,125 583,308 58	7,595 469,692 62	1,795 142,992 80	855 72,981 85	
		2,720 113,346 42	6,730 408,942 61	2,530 173,826 69	4,115 309,042 75	6,510 501,822 77
					300 17,280 58	980 48,600 50
		310 4,752 15	5,060 231,012 46	5,300 361,098 68	8,130 638,928 79	11,260 770,364 68
	490 40,824 83	1,540 104,112 68	1,050 75,114 72	1,010 74,196 73	610 44,766 73	2,900 173,880 60
		65 1,161 18	340 10,584 31			
		3,560 104,652 29	660 17,928 27	2,960 147,744 50	300 14,904 50	120 11,232 94
				40 5,184 130		
			100 8,640 86			480 34,560 72
129,979 5,973,167 46	19,690 964,872 49	3,060 107,838 35	200 10,800 54			
18,129 802,559 44	590 44,928 76					
111,800 5,165,748 46	17,590 808,974 46	2,870 93,474 33				
50 4,860 97	50 4,590 92					
		70 5,292 76				
	1,460 106,380 73		200 10,800 54			
		120 9,072 76				
5,825 327,510 56	8,200 391,581 48	3,540 123,984 35	1,920 145,098 76	2,340 121,932 52	2,200 128,250 58	1,760 107,406 61
120 6,480 54						

(1)切り花

品目別・出荷地	計	4月	5月	6月	7月	8月
グラジオラス	280				100	
山形	18,360				6,480	
	66				65	
茨城	27,860	100	1,300	6,150	4,575	2,290
	1,340,739	8,640	86,292	292,680	227,232	143,100
	48	86	66	48	50	62
群馬	240					170
	21,168					15,876
	88					93
千葉	100			100		
	2,160			2,160		
	22			22		
神奈川	4,620		230	640	850	330
	345,006		20,628	48,924	62,370	31,320
	75		90	76	73	95
長野	6,410			280	1,800	1,160
	334,044			14,742	78,030	72,900
	52			53	43	63
静岡	320	120				100
	27,432	12,312				9,720
	86	103				97
愛知	740				100	
	57,186				6,480	
	77				65	
鹿児島	8,290	2,910	3,170			
	650,484	297,756	187,920			
	78	102	59			
沖縄	120					
	5,832					
	49					
台湾	2,760					
	146,232					
	53					
パキスタン	400					
	16,200					
	41					
フリージア	44,930	520				
合計	1,844,964	21,168				
平均単価	41	41				
秋田	100					
	5,940					
	59					
山形	400	100				
	22,140	5,940				
	55	59				
茨城	8,860					
	381,672					
	43					
千葉	180					
	2,484					
	14					
神奈川	6,090					
	263,088					
	43					
静岡	26,500	420				
	1,087,020	15,228				
	41	36				
コロンビア	500					
	23,760					
	48					
韓国	2,300					
	58,860					
	26					
スターチース	198,082	23,400	29,010	15,017	6,680	9,020
合計	10,461,085	873,747	993,006	592,002	511,488	819,018
平均単価	53	37	34	39	77	91

単位 上段：数量=本・鉢・個
 中断：金額=円
 下段：単価=円

9月	10月	11月	12月	1月	2月	3月
180 11,880 66						
2,915 148,770 51	6,530 299,133 46	3,160 102,492 32		840 32,400 39		
70 5,292 76						
450 31,860 71	490 41,904 86	100 5,940 59	600 41,310 69	300 16,740 56	350 23,220 66	280 20,790 74
2,090 123,228 59	1,080 45,144 42					
	100 5,400 54					
			150 10,800 72	200 14,040 70	290 25,866 89	
		80 6,912 86	970 82,188 85	440 31,320 71	640 38,772 61	80 5,616 70
					120 5,832 49	
		200 8,640 43	200 10,800 54	560 27,432 49	400 18,360 46	1,400 81,000 58
					400 16,200 41	
		1,900 79,380 42	4,880 209,844 43	3,480 144,450 42	10,390 403,002 39	23,760 987,120 42
					100 5,940 59	
					300 16,200 54	
		100 5,130 51	3,500 153,900 44	2,280 92,070 40	1,580 67,932 43	1,400 62,640 45
			180 2,484 14			
		1,800 74,250 41	900 40,500 45	1,200 52,380 44	1,290 54,918 43	900 41,040 46
					7,120 258,012 36	18,960 813,780 43
			300 12,960 43			200 10,800 54
						2,300 58,860 26
4,530 377,460 83	7,415 486,162 66	20,205 595,836 29	19,110 940,356 49	16,770 895,077 53	17,548 1,071,630 61	29,377 2,305,303 78

(1)切り花

品目別・出荷地	計	4月	5月	6月	7月	8月
スターチース	6,532			2,252	2,570	1,030
福島	446,958			182,358	164,160	71,604
	68			81	64	70
北海道	10,540	280			810	5,900
	1,083,132	59,400			108,864	583,740
	103	212			134	99
山形	200			200		
	14,040			14,040		
	70			70		
茨城	1,805		850	115		660
	90,342		11,340	9,450		57,240
	50		13	82		87
群馬	410		50			
	24,840		5,400			
	61		108			
埼玉	40					
	4,320					
	108					
千葉	280		110			
	12,960		5,940			
	46		54			
神奈川	27,490		2,680	720	2,480	1,380
	1,688,040		110,376	39,960	174,366	101,844
	61		41	56	70	74
新潟	50					
	4,320					
	86					
長野	2,690		300	1,500	790	50
	280,530		45,360	167,346	58,914	4,590
	104		151	112	75	92
静岡	4,240	1,040	2,670	390		
	139,644	29,268	84,942	11,826		
	33	28	32	30		
愛知	170			40	30	
	14,040			2,376	5,184	
	83			59	173	
和歌山	77,575	13,680	16,760	9,800		
	3,089,707	462,564	482,490	164,646		
	40	34	29	17		
熊本	66,060	8,400	5,590			
	3,568,212	322,515	247,158			
	54	38	44			
カトリア	18,797	1,674	1,420	2,040	1,432	1,620
合計	4,205,110	287,658	265,140	329,400	368,712	414,180
平均単価	224	172	187	161	257	256
福島	9,210	999	670	810	242	540
	2,217,370	195,318	162,540	159,300	78,192	191,700
	241	196	243	197	323	355
茨城	917	75	80	110	20	20
	267,408	11,880	12,420	11,880	4,320	8,640
	292	158	155	108	216	432
千葉	8,240	600	650	1,120	1,090	1,060
	1,538,460	80,460	86,940	158,220	251,100	213,840
	187	134	134	141	230	202
神奈川	140				20	
	36,396				5,400	
	260				270	
長野	30				30	
	16,200				16,200	
	540				540	
愛知	260		20		30	
	129,276		3,240		13,500	
	497		162		450	
シンビジュール	5,069	183	40	290	262	1,525
合計	2,443,111	58,061	25,272	186,624	139,644	1,070,140
平均単価	482	317	632	644	533	702

単位 上段：数量=本・鉢・個
 中断：金額=円
 下段：単価=円

9月	10月	11月	12月	1月	2月	3月
680 28,836 42						
2,530 220,320 87	1,020 110,808 109					
		120 3,888 32			60 8,424 140	
				360 19,440 54		
	40 4,320 108					
		170 7,020 41				
1,320 128,304 97	2,540 194,886 77	2,570 106,164 41	3,900 191,160 49	3,900 205,740 53	3,400 196,020 58	2,600 239,220 92
	50 4,320 86					
				50 4,320 86		
			110 9,720 88		30 3,888 130	
	100 6,480 65					
	2,715 124,848 46	7,920 233,604 29	6,115 291,816 48	5,610 290,304 52	4,123 258,066 63	10,852 781,369 72
	950 40,500 43	9,425 245,160 26	8,985 447,660 50	6,850 375,273 55	9,935 605,232 61	15,925 1,284,714 81
745 272,916 366	1,301 441,990 340	1,929 232,146 120	1,811 309,064 171	1,342 348,516 260	2,120 575,748 272	1,363 359,640 264
85 35,100 413	671 220,590 329	1,267 187,002 148	1,361 245,344 180	542 153,576 283	1,220 350,028 287	803 238,680 297
170 108,000 635	50 32,400 648	32 2,808 88	80 7,020 88	100 27,000 270	150 36,180 241	30 4,860 162
460 106,920 232	490 131,220 268	610 40,500 66	320 43,200 135	700 167,940 240	710 172,260 243	430 85,860 200
		20 1,836 92	20 2,160 108		40 17,280 432	40 9,720 243
30 22,896 763	90 57,780 642		30 11,340 378			60 20,520 342
148 101,736 687	160 114,912 718	459 144,072 314	589 183,578 312	402 98,582 245	618 171,234 277	393 149,256 380

(1)切り花

品目別・出荷地	計	4月	5月	6月	7月	8月
シンビジューム	44					
茨城	7,992					
	182					
栃木	1,215	115				
	371,639	25,445				
	306	221				
神奈川	16					
	11,232					
	702					
静岡	15					
	6,480					
	432					
愛知	303	68	40	30	8	48
	169,614	32,616	25,272	9,720	6,480	34,992
	560	480	632	324	810	729
徳島	811					
	207,047					
	255					
高知	30					
	12,960					
	432					
コロンビア	30			30		
	12,960			12,960		
	432			432		
ベトナム	442				32	378
	319,961				21,600	274,169
	724				675	725
台湾	48					
	10,368					
	216					
パキスタン	366			132	68	
	191,592			91,584	31,752	
	523			694	467	
ニュージーランド	1,749			98	154	1,099
	1,121,267			72,360	79,812	760,979
	641			738	518	692
コチョウラン	17,368	2,009	2,325	1,597	1,447	1,531
合計	5,797,310	586,008	529,200	578,340	616,518	615,492
平均単価	334	292	228	362	426	402
福島	0		0			
	-7,560		-7,560			
	0		0			
茨城	6,113	444	506	693	572	920
	2,904,876	207,576	194,400	341,064	315,576	482,112
	475	468	384	492	552	524
東京	20					
	10,800					
	540					
神奈川	10					
	7,560					
	756					
静岡	35	20		15		
	18,360	10,800		7,560		
	525	540		504		
愛知	4,282	456	710	302	455	443
	1,285,934	123,768	166,968	81,864	209,142	97,740
	300	271	235	271	460	221
台湾	3,260	484	603	253	252	
	742,392	97,740	100,116	51,840	52,920	
	228	202	166	205	210	
中国	60		60			
	2,700		2,700			
	45		45			
パキスタン	3,588	605	446	334	168	168
	832,248	146,124	72,576	96,012	38,880	35,640
	232	242	163	287	231	212

単位 上段：数量=本・鉢・個
 中断：金額=円
 下段：単価=円

9月	10月	11月	12月	1月	2月	3月
			44 7,992 182			
			42 22,032 525	140 40,241 287	570 157,885 277	348 126,036 362
	8 5,184 648	8 6,048 756				
						15 6,480 432
16 12,960 810		8 6,912 864	25 14,310 572	30 11,124 371	20 8,208 410	10 7,020 702
		121 25,812 213	430 128,876 300	232 47,218 204	28 5,141 184	
		10 3,240 324				20 9,720 486
32 24,192 756						
			48 10,368 216			
	32 26,784 837	134 41,472 309				
100 64,584 646	120 82,944 691	178 60,588 340				
1,157 543,888 470	1,221 520,592 426	1,355 375,300 277	1,084 314,928 291	1,415 343,224 243	1,129 382,968 339	1,098 390,852 356
710 379,728 535	334 212,976 638	360 127,440 354	162 69,876 431	454 144,288 318	508 219,348 432	450 210,492 468
			20 10,800 540			
	10 7,560 756					
278 116,640 420	383 136,976 358	275 77,004 280	386 105,192 273	84 22,140 264	198 56,160 284	312 92,340 296
82 24,300 296	314 109,080 347	516 128,736 249	84 16,740 199	252 50,220 199	252 65,340 259	168 45,360 270
87 23,220 267	180 54,000 300	204 42,120 206	432 112,320 260	625 126,576 203	171 42,120 246	168 42,660 254

(1)切り花

品目別・出荷地	計	4月	5月	6月	7月	8月
その他ラン	275,943	16,470	18,040	13,010	16,830	26,460
合計	12,391,812	879,768	1,199,070	791,154	906,390	1,494,450
平均単価	45	53	66	61	54	56
福島	-40 -6,264 157		-40 -3,024 76		0 -3,240 0	
茨城	2,484 144,072 58	260 35,640 137	860 34,992 41	340 24,624 72		
千葉	2,930 121,716 42		1,080 46,656 43	1,250 49,140 39	600 25,920 43	
神奈川	690 40,608 59		20 2,268 113			
長野	50 4,050 81	50 4,050 81				
愛知	2,760 268,542 97	500 29,700 59	560 43,416 78	640 56,808 89	360 24,138 67	500 105,840 212
沖縄	10 2,160 216					
ベトナム	300 9,720 32					
台湾	63,614 5,551,686 87	2,690 341,820 127	5,590 632,448 113	5,180 348,624 67	3,830 390,096 102	3,780 564,192 149
中国	200 10,800 54					
パキスタン	30,285 907,470 30	600 14,040 23	1,150 83,376 73		2,700 128,304 48	2,220 90,180 41
タイ	172,660 5,337,252 31	12,370 454,518 37	8,820 358,938 41	5,600 311,958 56	9,340 341,172 37	19,960 734,238 37
かすみ草	120,327	13,598	12,050	5,025	6,125	7,145
合計	10,524,546	917,514	923,724	633,204	710,640	853,632
平均単価	87	67	77	126	116	119
福島	37,572 4,418,226 118	1,058 66,528 63	3,240 350,244 108	4,125 541,620 131	5,365 655,560 122	7,075 839,592 119
岩手	920 68,904 75			240 28,944 121	680 39,960 59	
茨城	3,550 291,384 82	850 77,760 91	1,240 82,080 66	250 27,540 110	80 15,120 189	70 14,040 201
千葉	960 44,280 46					
神奈川	600 60,588 101			300 26,460 88		
愛知	61,890 3,579,984 58	9,950 590,868 59	6,110 347,220 57			
熊本	14,835 2,061,180 139	1,740 182,358 105	1,460 144,180 99	110 8,640 79		
アイリス	23,790					
合計	706,266					
平均単価	30					

単位 上段：数量=本・鉢・個
 中断：金額=円
 下段：単価=円

9月	10月	11月	12月	1月	2月	3月
29,584 1,291,734 44	32,935 1,146,960 35	27,230 869,940 32	29,235 1,147,824 39	22,859 799,308 35	15,120 656,154 43	28,170 1,209,060 43
240 13,500 56	360 7,776 22		110 3,672 33	214 19,548 91	100 4,320 43	
	105 5,130 49		35 4,050 116	500 20,520 41		30 8,640 288
			200 8,640 43			
		10 2,160 216				
					300 9,720 32	
8,474 648,162 76	8,080 517,752 64	7,250 475,632 66	10,040 603,612 60	5,000 388,584 78	1,300 204,444 157	2,400 436,320 182
			200 10,800 54			
2,000 74,520 37	4,030 94,878 24	3,340 63,720 19	2,790 69,984 25	2,435 51,840 21	1,860 44,820 24	7,160 191,808 27
18,870 555,552 29	20,360 521,424 26	16,630 328,428 20	15,860 447,066 28	14,710 318,816 22	11,560 392,850 34	18,580 572,292 31
6,467 786,780 122	3,395 678,510 200	7,495 625,320 83	12,535 917,406 73	11,720 640,980 55	15,110 856,980 57	19,662 1,979,856 101
5,887 711,396 121	1,245 235,170 189	1,865 148,500 80	2,300 284,472 124	2,150 222,048 103	2,330 249,480 107	932 113,616 122
120 17,064 142		200 4,320 22	200 12,420 62	200 9,180 46	340 31,860 94	
			480 22,680 47	480 21,600 45		
		150 14,148 94	150 19,980 133			
		1,760 86,184 49	6,760 240,300 36	8,660 371,412 43	11,620 466,020 40	17,030 1,477,980 87
460 58,320 127	2,150 443,340 206	3,520 372,168 106	2,645 337,554 128	230 16,740 73	820 109,620 134	1,700 388,260 228
		3,650 66,042 18	6,000 182,790 30	4,900 136,080 28	6,020 184,896 31	3,220 136,458 42

(1)切り花

品目別・出荷地	計	4月	5月	6月	7月	8月
アイリス	300					
茨城	3,240					
	11					
	23,490					
千葉	703,026					
	30					
なでしこ	14,270	5,050	4,760	1,410	200	200
合計	427,491	140,940	124,443	46,440	9,720	10,800
平均単価	30	28	26	33	49	54
	150			150		
福島	9,612			9,612		
	64			64		
	300				200	100
北海道	17,280				9,720	7,560
	58				49	76
	100					
山形	7,560					
	76					
	1,300	900	400			
茨城	22,950	18,630	4,320			
	18	21	11			
	100					
群馬	8,100					
	81					
	11,130	3,960	4,360	860		
千葉	294,273	105,462	120,123	17,928		
	26	27	28	21		
	200			100		100
新潟	8,100			4,860		3,240
	41			49		32
	400	100		300		
長野	22,680	8,640		14,040		
	57	86		47		
	250					
静岡	14,580					
	58					
	340	90				
愛知	22,356	8,208				
	66	91				
なのはな	8,238					
合計	138,326					
平均単価	17					
	60					
福島	2,376					
	40					
	8,178					
千葉	135,950					
	17					
きんせんか	27,470					
合計	917,784					
平均単価	33					
	370					
茨城	7,614					
	21					
	13,900					
千葉	383,670					
	28					
	13,200					
神奈川	526,500					
	40					
アスター	27,835		350	3,650	2,850	17,585
合計	1,397,898		13,230	154,278	105,246	939,006
平均単価	50		38	42	37	53
	16,385				2,220	12,765
福島	747,414				72,576	657,018
	46				33	51

単位 上段：数量=本・鉢・個
 中断：金額=円
 下段：単価=円

9月	10月	11月	12月	1月	2月	3月
					300	
					3,240	
					11	
		3,650	6,000	4,900	5,720	3,220
		66,042	182,790	136,080	181,656	136,458
		18	30	28	32	42
100	150	800	300	750	250	300
7,560	3,240	22,680	8,100	22,680	12,528	18,360
76	22	28	27	30	50	61
100						
7,560						
76						
						100
						8,100
						81
	150	700	300	700	100	
	3,240	16,740	8,100	19,440	3,240	
	22	24	27	28	32	
		100			100	50
		5,940			6,480	2,160
		59			65	43
				50	50	150
				3,240	2,808	8,100
				65	56	54
			1,120	3,460	3,476	182
			15,984	40,986	76,075	5,281
			14	12	22	29
				40		20
				1,296		1,080
				32		54
			1,120	3,420	3,476	162
			15,984	39,690	76,075	4,201
			14	12	22	26
	600	5,310	4,270	6,040	11,250	
	14,310	129,978	92,610	179,280	501,606	
	24	24	22	30	45	
				120	250	
				2,808	4,806	
				23	19	
	200	2,710	2,470	3,320	5,200	
	4,590	44,658	41,850	83,592	208,980	
	23	16	17	25	40	
	400	2,600	1,800	2,600	5,800	
	9,720	85,320	50,760	92,880	287,820	
	24	33	28	36	50	
2,680	80	50	150	240	200	
131,814	10,368	2,700	8,640	17,496	15,120	
49	130	54	58	73	76	
1,400						
17,820						
13						

(1)切り花

品目別・出荷地	計	4月	5月	6月	7月	8月
アスター	4,750		100	250		4,200
茨城	274,806		5,400	11,070		246,996
	58		54	44		59
埼玉	960				480	480
	51,840				25,920	25,920
	54				54	54
神奈川	300		150		150	
	11,340		4,590		6,750	
	38		31		45	
長野	240					
	29,376					
	122					
静岡	4,580		100	3,400		80
	237,222		3,240	143,208		5,184
	52		32	42		65
愛知	180					60
	13,284					3,888
	74					65
高知	350					
	25,920					
	74					
熊本	40					
	3,456					
	86					
大分	50					
	3,240					
	65					
チューリップ	48,780	950				
合計	2,842,128	38,610				
平均単価	58	41				
福島	0					
	0					
	0					
茨城	20,450	850				
	921,564	32,130				
	45	38				
群馬	50					
	4,320					
	86					
埼玉	22,410	50				
	1,508,166	2,160				
	67	43				
神奈川	5,300	50				
	363,690	4,320				
	69	86				
新潟	550					
	42,660					
	78					
愛知	20					
	1,728					
	86					
水仙	12,070					
合計	437,184					
平均単価	36					
福島	1,000					
	27,000					
	27					
群馬	950					
	77,976					
	82					
埼玉	100					
	3,456					
	35					
千葉	9,340					
	313,254					
	34					

単位 上段：数量=本・鉢・個
 中断：金額=円
 下段：単価=円

9月	10月	11月	12月	1月	2月	3月
		50	150			
		2,700	8,640			
		54	58			
160	80					
19,008	10,368					
119	130					
1,000						
85,590						
86						
120						
9,396						
78						
					150	200
					10,800	15,120
					72	76
					40	
					3,456	
					86	
					50	
					3,240	
					65	
		550	4,230	8,140	15,620	19,290
		30,780	233,010	419,688	793,530	1,326,510
		56	55	52	51	69
						0
						0
						0
			3,650	5,210	6,300	4,440
			191,160	211,356	258,984	227,934
			52	41	41	51
						50
						4,320
						86
			130	2,130	8,650	11,450
			12,690	163,242	489,348	840,726
			98	77	57	73
		500	450	800	200	3,300
		26,460	29,160	45,090	9,450	249,210
		53	65	56	47	76
		50			450	50
		4,320			34,020	4,320
		86			76	86
					20	
					1,728	
					86	
		2,280	5,000	1,930	520	2,340
		76,086	180,630	82,944	36,936	60,588
		33	36	43	71	26
						1,000
						27,000
						27
				450	500	
				41,472	36,504	
				92	73	
				100		
				3,456		
				35		
		1,600	5,000	1,380	20	1,340
		60,588	180,630	38,016	432	33,588
		38	36	28	22	25

(1)切り花

品目別・出荷地	計	4月	5月	6月	7月	8月
水仙	680					
東京	15,498					
	23					
トルコキキョウ	224,840	5,635	7,310	27,090	31,346	46,508
合計	27,378,934	1,228,014	1,459,620	2,587,140	2,625,977	5,362,848
平均単価	122	218	200	96	84	115
福島	43,457	-20	510	2,505	5,205	19,135
	4,098,249	-5,616	126,144	399,708	445,284	1,813,968
	94	281	247	160	86	95
北海道	270					30
	65,880					9,720
	244					324
岩手	30			30		
	6,480			6,480		
	216			216		
山形	4,460				270	90
	1,047,600				47,304	22,032
	235				175	245
茨城	87,139	1,020	3,420	6,410	16,571	27,123
	10,054,109	213,840	705,456	805,842	1,365,779	3,482,244
	115	210	206	126	82	128
栃木	20			20		
	3,888			3,888		
	194			194		
群馬	2,300				540	80
	363,096				103,788	22,464
	158				192	281
千葉	3,090			1,260	1,710	
	185,382			70,200	101,250	
	60			56	59	
東京	1,370	230				
	202,608	35,532				
	148	154				
神奈川	8,510	100	60	4,320	2,830	
	1,154,196	16,200	9,720	577,800	384,480	
	136	162	162	134	136	
新潟	20				20	
	2,592				2,592	
	130				130	
長野	420			160	190	20
	66,636			27,540	26,028	4,320
	159			172	137	216
静岡	26,259	1,880	1,600	7,485	580	
	5,084,694	487,080	405,864	457,002	25,056	
	194	259	254	61	43	
愛知	17,590	140	20	2,220	2,590	30
	1,999,598	34,776	7,560	90,936	96,768	8,100
	114	248	378	41	37	270
高知	90	90				
	25,596	25,596				
	284	284				
熊本	3,935	1,635	740			
	783,378	359,478	143,532			
	199	220	194			
コロンビア	200					
	15,336					
	77					
ベトナム	13,240		320	2,360	520	
	1,117,584		23,328	135,648	15,552	
	84		73	57	30	
インドネシア	160		160			
	12,096		12,096			
	76		76			
台湾	7,280	200	480			
	650,376	24,840	25,920			
	89	124	54			

単位 上段：数量=本・鉢・個
 中断：金額=円
 下段：単価=円

9月	10月	11月	12月	1月	2月	3月
		680				
		15,498				
		23				
34,017	15,445	13,500	16,444	11,844	6,609	9,092
3,316,518	2,022,273	1,954,800	2,204,172	1,428,862	1,199,308	1,989,403
97	131	145	134	121	181	219
14,327	1,665			100	30	
1,196,262	116,559			1,080	4,860	
83	70			11	162	
60	180					
16,200	39,960					
270	222					
800	2,640	540	40		80	
184,464	646,164	126,036	6,048		15,552	
231	245	233	151		194	
18,710	8,295	2,880	2,210	430	70	
1,894,536	918,648	360,612	258,660	38,664	9,828	
101	111	125	117	90	140	
30			420	1,030	160	40
8,100			75,492	117,288	24,084	11,880
270			180	114	151	297
					60	60
					7,776	6,156
					130	103
		260	360	200	320	
		57,780	25,920	19,440	63,936	
		222	72	97	200	
40	120	950	60	30		
5,616	21,168	126,252	7,452	5,508		
140	176	133	124	184		
20	30					
3,888	4,860					
194	162					
	150	2,165	2,454	2,375	3,135	4,435
	35,640	525,204	591,678	532,926	735,966	1,288,278
	238	243	241	224	235	290
30	655	4,095	4,535	1,649	1,034	592
7,452	114,210	532,332	622,080	220,072	149,818	115,495
248	174	130	137	133	145	195
	30	370	605	110	120	325
	9,720	64,584	100,602	18,684	23,760	63,018
	324	175	166	170	198	194
			200			
			15,336			
			77			
	960	1,280	2,400	1,760	960	2,680
	72,576	87,264	189,648	131,328	92,448	369,792
	76	68	79	75	96	138
			2,640	3,640	160	160
			262,008	299,592	15,552	22,464
			99	82	97	140

(1)切り花

品目別・出荷地	計	4月	5月	6月	7月	8月
トルコキキョウ	320			160		
韓国	30,240			9,072		
	95			57		
中国	160					
	17,280					
	108					
パキスタン	4,520	360		160	320	
	392,040	36,288		3,024	12,096	
	87	101		19	38	
リヤトリス	13,730	2,250	1,650	1,940	7,690	
合計	364,025	119,016	87,696	68,904	86,249	
平均単価	27	53	53	36	11	
福島	6,970			100	6,870	
	71,561			2,700	68,861	
	10			27	10	
茨城	650	450	200			
	35,316	21,060	14,256			
	54	47	71			
神奈川	800			400	400	
	26,730			14,850	11,880	
	33			37	30	
新潟	420				420	
	5,508				5,508	
	13				13	
長野	50		50			
	4,320		4,320			
	86		86			
静岡	500			500		
	12,690			12,690		
	25			25		
鹿児島	940			940		
	38,664			38,664		
	41			41		
沖縄	3,400	1,800	1,400			
	169,236	97,956	69,120			
	50	54	49			
ガーベラ	203,337	21,350	20,615	18,295	13,830	13,920
合計	5,147,739	553,122	475,551	357,696	175,554	162,594
平均単価	25	26	23	20	13	12
福島	20			20		
	-1,890			216		
	-95			11		
北海道	40				40	
	3,024				3,024	
	76				76	
茨城	105,100	14,000	12,000	11,200	6,900	5,050
	2,827,872	414,720	331,830	244,890	85,104	61,614
	27	30	28	22	12	12
群馬	380					
	14,364					
	38					
埼玉	30					
	4,644					
	155					
神奈川	4,050		340	450	200	
	240,030		11,664	11,610	5,670	
	59		34	26	28	
長野	50					
	1,890					
	38					
静岡	93,040	7,350	8,275	6,625	6,690	8,870
	1,992,908	138,402	132,057	100,980	81,756	100,980
	21	19	16	15	12	11
愛知	277					
	15,217					
	55					

上段：数量=本・鉢・個
 中絶：金額=円
 下段：単価=円

9月	10月	11月	12月	1月	2月	3月
					160	
					21,168	
					132	
				160		
				17,280		
				108		
	720	960	520	360	320	800
	42,768	74,736	49,248	27,000	34,560	112,320
	59	78	95	75	108	140
	200					
	2,160					
	11					
	200					
	2,160					
	11					
11,620	13,470	18,490	14,140	16,697	18,960	21,950
245,754	435,132	389,718	408,402	413,100	523,044	1,008,072
21	32	21	29	25	28	46
				0		
				-2,106		
				0		
5,250	6,750	9,550	7,450	8,050	9,050	9,850
119,610	222,210	213,570	216,810	205,524	252,990	459,000
23	33	22	29	26	28	47
	30	300		50		
	1,944	10,260		2,160		
	65	34		43		
						30
						4,644
						155
450	650	170	410	490	250	640
14,580	30,510	13,068	33,210	30,942	22,464	66,312
32	47	77	81	63	90	104
		50				
		1,890				
		38				
5,920	6,040	8,420	6,280	7,970	9,330	11,270
111,564	180,468	150,930	158,382	170,435	212,598	454,356
19	30	18	25	21	23	40
				137	120	20
				6,145	8,208	864
				45	68	43

(1)切り花

品目別・出荷地	計	4月	5月	6月	7月	8月
ガーベラ	170					
熊本	26,784					
	158					
	180					
鹿児島	22,896					
	127					
ブバルジア	1,000	400	100	150	50	
合計	65,178	24,570	6,588	9,720	2,700	
平均単価	65	61	66	65	54	
	150					
神奈川	11,880					
	79					
	50				50	
静岡	2,700				2,700	
	54				54	
	800	400	100	150		
熊本	50,598	24,570	6,588	9,720		
	63	61	66	65		
ケイトウ	44,055			300	2,630	23,317
合計	1,634,467			8,640	104,544	795,739
平均単価	37			29	40	34
	19,930				430	15,142
福島	761,368				12,042	560,812
	38				28	37
	2,315				300	2,015
茨城	50,949				4,590	46,359
	22				15	23
	7,750			300	200	3,800
埼玉	213,948			8,640	9,180	101,142
	28			29	46	27
	3,440				920	1,860
千葉	124,092				39,312	62,316
	36				43	34
	950				600	350
神奈川	47,790				30,780	17,010
	50				51	49
	60					
静岡	2,592					
	43					
	9,610				180	150
愛知	433,728				8,640	8,100
	45				48	54
マーガレット	1,350	200				
合計	73,710	10,260				
平均単価	55	51				
	450					
神奈川	25,110					
	56					
	700	100				
静岡	34,560	4,860				
	49	49				
	200	100				
香川	14,040	5,400				
	70	54				
菖蒲	10,863	3,360	5,972	1,210		122
合計	609,390	179,820	365,537	35,197		11,556
平均単価	56	54	61	29		95
	625		20	605		
福島	12,150		864	11,286		
	19		43	19		
	2,393		1,467	605		122
茨城	155,315		102,568	23,911		11,556
	65		70	40		95
	30	30				
千葉	3,402	3,402				
	113	113				

単位 上段：数量=本・鉢・個
 中断：金額=円
 下段：単価=円

9月	10月	11月	12月	1月	2月	3月
					30	140
					3,888	22,896
					130	164
					180	
					22,896	
					127	
			50			250
			4,320			17,280
			86			69
			50			100
			4,320			7,560
			86			76
						150
						9,720
						65
8,318	210	4,450	4,830			
297,918	10,638	218,484	198,504			
36	51	49	41			
4,358						
188,514						
43						
3,300	150					
86,940	8,046					
26	54					
660						
22,464						
34						
	60					
	2,592					
	43					
		4,450	4,830			
		218,484	198,504			
		49	41			
		150	50	350	500	100
		7,830	2,700	15,660	31,320	5,940
		52	54	45	63	59
		150	50	50	200	
		7,830	2,700	2,700	11,880	
		52	54	54	59	
				300	200	100
				12,960	10,800	5,940
				43	54	59
					100	
					8,640	
					86	
75	124					
8,100	9,180					
108	74					
75	124					
8,100	9,180					
108	74					

(1)切り花

品目別・出荷地	計	4月	5月	6月	7月	8月
菖蒲	200		200			
東京	32,400		32,400			
	162		162			
神奈川	1,180	1,180				
	76,896	76,896				
	65	65				
静岡	6,435	2,150	4,285			
	329,227	99,522	229,705			
	51	46	54			
しゃくやく	5,380	340	3,680	1,340		
合計	395,550	24,840	255,474	105,516		
平均単価	74	73	69	79		
福島	2,080		2,080			
	146,880		146,880			
	71		71			
茨城	1,470		1,470			
	89,532		89,532			
	61		61			
神奈川	380	300	80			
	27,162	20,520	6,642			
	71	68	83			
新潟	1,140			1,140		
	70,524			70,524		
	62			62		
長野	200			200		
	34,992			34,992		
	175			175		
和歌山	50		50			
	12,420		12,420			
	248		248			
コロンビア	40	40				
	4,320	4,320				
	108	108				
イスラエル	20					
	9,720					
	486					
ストレッチア	3,020	325	440	30	80	50
合計	310,068	25,002	31,590	4,212	16,416	4,320
平均単価	103	77	72	140	205	86
茨城	630		70		40	
	53,676		6,588		6,480	
	85		94		162	
東京	15					
	1,296					
	86					
神奈川	440					
	70,416					
	160					
静岡	1,245	175	190			
	131,004	14,742	13,662			
	105	84	72			
沖縄	650	150	180	30		50
	43,740	10,260	11,340	4,212		4,320
	67	68	63	140		86
台湾	40				40	
	9,936				9,936	
	248				248	
カラ—	24,611	3,265	3,875	6,095	2,070	680
合計	1,508,528	200,448	192,672	179,388	88,452	113,940
平均単価	61	61	50	29	43	168
福島	14,201	35	2,915	6,095	2,030	680
	689,348	1,188	99,900	179,388	81,972	113,940
	49	34	34	29	40	168
北海道	40				40	
	6,480				6,480	
	162				162	

単位 上段：数量=本・鉢・個
 中絶：金額=円
 下段：単価=円

9月	10月	11月	12月	1月	2月	3月
						20
						9,720
						486
						20
						9,720
						486
620	315	370	510	40	120	120
44,712	26,676	24,840	94,932	5,616	17,496	14,256
72	85	67	186	140	146	119
420		30	70			
32,832		2,268	5,508			
78		76	79			
			15			
			1,296			
			86			
	60	60	100	40	120	60
	7,344	6,480	23,760	5,616	17,496	9,720
	122	108	238	140	146	162
	215	280	325			60
	17,604	16,092	64,368			4,536
	82	57	198			76
200	40					
11,880	1,728					
59	43					
2,010	516	100	1,290	90	1,500	3,120
178,486	45,490	12,096	102,276	6,480	96,552	292,248
89	88	121	79	72	64	94
2,010	436					
178,486	34,474					
89	79					

(1)切り花

品目別・出荷地	計	4月	5月	6月	7月	8月
カラ— 山形	120 14,040 117					
茨城	90 6,480 72					
群馬	140 11,448 82					
千葉	8,190 618,840 76	3,180 194,724 61	570 47,304 83			
神奈川	380 30,564 80	50 4,536 91	270 16,956 63			
ベトナム	110 11,232 102					
パキスタン	680 62,964 93		120 28,512 238			
ニュージーランド	660 57,132 87					
ポーピー 合 計 平均単価	640 8,813 14					
神奈川	640 8,813 14					
ダリア 合 計 平均単価	3,201 374,263 117	150 17,388 116	134 6,286 47	340 24,732 73	528 32,152 61	425 30,132 71
福島	1,621 161,557 100		4 346 86		413 24,160 58	375 27,108 72
山形	140 39,636 283					
茨城	130 2,916 22	60 864 14	70 2,052 29			
埼玉	325 23,922 74			325 23,922 74		
神奈川	355 54,378 153		60 3,888 65			
長野	235 18,738 80			15 810 54	115 7,992 69	50 3,024 60
静岡	370 67,716 183	90 16,524 184				
愛知	25 5,400 216					
スナップ 合 計 平均単価	86,820 3,544,700 41	9,890 264,233 27	540 36,288 67			
茨城	1,710 38,642 23					
千葉	66,340 2,835,367 43	8,770 231,768 26				

単位 上段：数量=本・鉢・個
 中断：金額=円
 下段：単価=円

9月	10月	11月	12月	1月	2月	3月
	80 11,016 138	40 3,024 76				
				90 6,480 72		
			140 11,448 82			
					1,320 84,564 64	3,120 292,248 94
		60 9,072 151				
			110 11,232 102			
			560 34,452 62			
			480 45,144 94		180 11,988 67	
					480 7,560 16	160 1,253 8
					480 7,560 16	160 1,253 8
215 19,062 89	889 152,712 172	110 15,660 142	65 8,640 133	175 34,560 197	80 14,688 184	90 18,252 203
145 11,124 77	684 98,820 144					
20 2,916 146	120 36,720 306					
15 2,430 162	65 12,852 198	60 6,480 108	45 5,400 120	60 11,664 194	40 9,504 238	10 2,160 216
35 2,592 74	20 4,320 216					
		50 9,180 184	20 3,240 162	90 17,496 194	40 5,184 130	80 16,092 201
				25 5,400 216		
	5,560 205,470 37	10,770 190,426 18	11,390 384,264 34	4,740 253,962 54	18,530 893,808 48	25,400 1,316,250 52
	210 10,206 49	1,020 10,940 11			100 5,400 54	380 12,096 32
	4,720 164,754 35	8,570 137,041 16	9,140 339,984 37	4,640 243,702 53	12,530 674,622 54	17,970 1,043,496 58

(1)切り花

品目別・出荷地	計	4月	5月	6月	7月	8月
スナップ	800	60				
神奈川	45,360	4,536				
	57	76				
長野	290	40	60			
	19,548	3,888	3,888			
	67	97	65			
静岡	16,840	840	60			
	561,935	14,321	4,860			
	33	17	81			
愛知	840	180	420			
	43,848	9,720	27,540			
	52	54	66			
スイトピー	171,325	16,800				
合計	5,237,676	297,540				
平均単価	31	18				
茨城	7,600					
	220,860					
	29					
神奈川	700					
	22,680					
	32					
愛知	125					
	12,420					
	99					
佐賀	1,200	1,200				
	27,540	27,540				
	23	23				
大分	73,600	12,800				
	2,426,220	225,720				
	33	18				
宮崎	88,100	2,800				
	2,527,956	44,280				
	29	16				
アンスリウム	6,300	1,022	1,008	506	1,508	226
合計	556,103	75,114	89,338	43,740	133,034	23,544
平均単価	88	73	89	86	88	104
福島	0				0	
	-1,361				-1,361	
	0				0	
北海道	20					
	1,728					
	86					
茨城	270	210	60			
	8,100	6,156	1,944			
	30	29	32			
千葉	160		160			
	13,327		13,327			
	83		83			
神奈川	160				34	
	13,154				4,212	
	82				124	
愛知	254	32			78	32
	39,398	6,221			9,374	5,184
	155	194			120	162
アメリカ	92			92		
	7,344			7,344		
	80			80		
台湾	5,344	780	788	414	1,396	194
	474,412	62,737	74,066	36,396	120,809	18,360
	89	80	94	88	87	95
その他切り花	517,939	53,050	64,349	61,319	50,015	37,233
合計	32,239,863	2,847,231	3,372,214	3,036,452	2,612,180	2,509,823
平均単価	62	54	52	50	52	67
福島	92,086	5,825	10,569	19,661	21,793	8,091
	4,104,740	319,491	495,850	813,704	951,701	446,726
	45	55	47	41	44	55

単位 上段：数量=本・鉢・個
 中断：金額=円
 下段：単価=円

9月	10月	11月	12月	1月	2月	3月
	200 6,480 32	540 34,344 64				
	140 9,072 65	50 2,700 54				
	290 14,958 52	440 4,104 9	2,200 41,580 19	100 10,260 103	5,860 211,194 36	7,050 260,658 37
		150 1,296 9	50 2,700 54		40 2,592 65	
	400 8,640 22	5,000 66,636 13	15,800 352,620 22	27,250 753,840 28	43,065 1,403,460 33	63,010 2,354,940 37
				1,900 46,980 25	2,500 68,040 27	3,200 105,840 33
	400 8,640 22				200 9,720 49	100 4,320 43
				100 6,480 65	15 3,240 216	10 2,700 270
			2,800 81,000 29	8,400 279,180 33	19,200 656,640 34	30,400 1,183,680 39
		5,000 66,636 13	13,000 271,620 21	16,850 421,200 25	21,150 665,820 31	29,300 1,058,400 36
202 16,934 84	328 30,175 92	422 40,306 96	254 22,702 89	202 18,079 90	306 30,370 99	316 32,767 104
20 1,728 86						
18 1,555 86	54 4,082 76			54 3,305 61		
	34 5,249 154		52 7,733 149		16 2,938 184	10 2,700 270
164 13,651 83	240 20,844 87	422 40,306 96	202 14,969 74	148 14,774 100	290 27,432 95	306 30,067 98
46,582 2,809,010 60	37,784 2,606,197 69	39,564 2,242,393 57	44,820 3,127,966 70	21,960 1,666,850 76	25,555 2,123,712 83	35,708 3,285,835 92
14,368 530,631 37	7,019 213,997 30	250 4,320 17	50 3,780 76	990 66,150 67	1,880 148,338 79	1,590 110,052 69

(1)切り花

品目別・出荷地	計	4月	5月	6月	7月	8月
その他切り花	9,410		610	2,500	2,250	1,540
北海道	1,200,636		96,768	346,248	287,766	153,792
	128		159	138	128	100
青森	990			90		
	37,341			12,636		
	38			140		
岩手	41,930	6,230	5,290	5,960	11,130	8,080
	2,578,554	398,952	395,388	434,160	480,546	419,580
	61	64	75	73	43	52
山形	82,255	8,840	9,080	3,460	5,390	1,620
	8,862,858	835,380	817,668	308,340	424,548	161,460
	108	95	90	89	79	100
茨城	57,785	5,685	7,195	3,800	940	3,914
	3,000,850	231,984	373,302	165,780	45,036	319,761
	52	41	52	44	48	82
栃木	90			60		
	12,960			9,072		
	144			151		
群馬	2,165					1,200
	158,976					69,120
	73					58
埼玉	26,199		100	2,600	440	1,610
	1,264,356		7,776	135,162	21,546	134,568
	48		78	52	49	84
千葉	12,656	2,480	4,960	1,458	393	78
	773,636	69,876	224,046	114,318	59,756	8,046
	61	28	45	78	152	103
東京	4,150	850		355	480	610
	147,879	14,310		6,480	9,612	12,960
	36	17		18	20	21
神奈川	20,335	950	2,155	510	770	1,980
	1,821,096	67,878	148,932	27,378	61,020	267,840
	90	71	69	54	79	135
新潟	3,130			460	680	1,180
	111,564			17,712	9,396	46,764
	36			39	14	40
長野	15,775	770	600	935	1,380	1,620
	1,257,120	64,692	42,984	67,338	88,182	140,616
	80	84	72	72	64	87
静岡	12,845	985	240	955	790	1,450
	740,907	80,460	16,092	42,012	39,204	81,432
	58	82	67	44	50	56
愛知	50,395	12,015	15,150	7,175	200	540
	1,705,428	300,240	307,800	139,914	16,578	61,668
	34	25	20	20	83	114
大阪	688					
	22,939					
	33					
兵庫	100					
	4,860					
	49					
高知	4,650	230	470	700	520	570
	244,890	17,064	35,424	27,972	25,002	27,702
	53	74	75	40	48	49
福岡	1,510		50			
	28,836		3,132			
	19		63			
佐賀	280					
	35,316					
	126					
熊本	1,755	550	350	225		50
	132,570	50,760	29,268	13,662		1,620
	76	92	84	61		32
宮崎	1,700			900		
	15,660			11,340		
	9			13		

単位 上段：数量=本・鉢・個
 中断：金額=円
 下段：単価=円

9月	10月	11月	12月	1月	2月	3月
1,290	590	600	30			
131,166	87,912	92,124	4,860			
102	149	154	162			
375	150		375			
9,720	4,860		10,125			
26	32		27			
1,000				300		3,940
33,480				13,608		402,840
33				45		102
5,190	6,740	5,800	15,210	6,460	7,575	6,890
633,744	910,980	641,088	1,475,496	711,072	889,542	1,053,540
122	135	111	97	110	117	153
3,490	3,173	4,632	7,532	5,964	5,330	6,130
130,205	186,268	174,647	495,450	284,850	259,038	334,530
37	59	38	66	48	49	55
		30				
		3,888				
		130				
50	85		830			
3,780	8,100		77,976			
76	95		94			
7,557	8,022	4,490	1,300		50	30
388,746	379,296	153,090	32,292		3,780	8,100
51	47	34	25		76	270
144	907	150	1,746	50	40	250
14,364	131,976	11,880	111,726	2,160	3,024	22,464
100	146	79	64	43	76	90
	50	700	305		400	400
	4,050	69,120	9,207		13,500	8,640
	81	99	30		34	22
3,245	1,885	2,320	1,910	1,220	1,310	2,080
344,304	173,772	195,480	159,462	100,764	103,248	171,018
106	92	84	83	83	79	82
710	100					
25,812	11,880					
36	119					
2,750	2,120	4,910	70	80	340	200
226,152	190,188	353,052	10,692	9,504	34,128	29,592
82	90	72	153	119	100	148
2,100	1,840	1,250	765	1,150	1,180	140
90,342	73,926	63,936	44,901	74,088	107,514	27,000
43	40	51	59	64	91	193
80	1,185	5,960	4,140	710	1,040	2,200
7,020	60,210	166,104	118,908	84,996	124,956	317,034
88	51	28	29	120	120	144
		103	585			
		5,443	17,496			
		53	30			
		50	50			
		1,620	3,240			
		32	65			
100	70	140	1,600		100	150
1,080	7,290	6,372	83,592		5,292	8,100
11	104	46	52		53	54
		160	1,190		110	
		4,644	12,420		8,640	
		29	10		79	
			170		110	
			17,496		17,820	
			103		162	
	50		30			500
	3,780		4,212			29,268
	76		140			59
		800				
		4,320				
		5				

(1)切り花

品目別・出荷地	計	4月	5月	6月	7月	8月
その他切り花	41,270	5,600	4,830	7,265	2,200	1,200
鹿児島	1,822,986	283,500	229,284	236,358	30,510	29,160
	44	51	47	33	14	24
沖縄	4,790	50	510	1,290		600
	175,122	7,668	19,980	67,446		24,516
	37	153	39	52		41
	200					
	10,800					
	54					
コロンビア	3,982			560	360	70
	228,409			15,984	13,608	11,988
	57			29	38	171
ベトナム	310					
	27,756					
	90					
台湾	120					
	16,740					
	140					
パキスタン	16,164	750	850	300	70	1,000
	1,115,899	42,660	54,864	18,036	32,508	54,000
	69	57	65	60	464	54
タイ	200					
	12,960					
	65					
ニュージーランド	859	30	60	100	229	90
	78,894	2,592	3,888	5,400	15,660	13,608
	92	86	65	54	68	151
オーストラリア	420					60
	32,616					15,552
	78					259
オランダ	140	30				80
	17,550	5,022				7,344
	125	167				92
イスラエル	105					
	22,680					
	216					
エクアドル	550	140	120			
	51,786	11,070	13,932			
	94	79	116			
南アフリカ	5,950	1,040	1,160			
	361,692	43,632	55,836			
	61	42	48			
葉ラン(葉)	18,342	710	2,062	400	715	3,869
合計	543,564	26,406	61,830	12,960	33,264	147,312
平均単価	30	37	30	32	47	38
千葉	17,692	710	2,062	300	715	3,469
	528,714	26,406	61,830	9,180	33,264	138,132
	30	37	30	31	47	40
東京	450					300
	8,370					6,480
	19					22
静岡	200			100		100
	6,480			3,780		2,700
	32			38		27
フェニックス(葉)	151,120	12,560	13,970	12,100	11,130	21,870
合計	3,074,209	356,130	331,830	284,256	273,294	494,640
平均単価	20	28	24	23	25	23
山形	200				200	
	7,560				7,560	
	38				38	
群馬	700					
	1,782					
	3					
東京	150,220	12,560	13,970	12,100	10,930	21,870
	3,064,867	356,130	331,830	284,256	265,734	494,640
	20	28	24	23	24	23

単位 上段：数量=本・鉢・個
 中断：金額=円
 下段：単価=円

9月	10月	11月	12月	1月	2月	3月
2,050	2,150	2,925	3,580	3,200	3,520	2,750
77,220	76,140	79,272	207,900	169,884	224,748	179,010
38	35	27	58	53	64	65
610	590	800	240			100
18,252	17,604	14,904	2,592			2,160
30	30	19	11			22
				200		
				10,800		
				54		
	320	830	1,124			718
	11,664	35,532	77,598			62,035
	36	43	69			86
						310
						27,756
						90
			120			
			16,740			
			140			
1,473	458	2,264	1,213	1,286	1,720	4,780
142,992	40,208	120,571	69,325	107,330	120,852	312,552
97	88	53	57	83	70	65
					200	
					12,960	
					65	
		120	230			
		8,586	29,160			
		72	127			
	280				80	
	12,096				4,968	
	43				62	
					30	
					5,184	
					173	
		80	25			
		17,280	5,400			
		216	216			
				150	140	
				14,364	12,420	
				96	89	
		200	400	200	400	2,550
		15,120	25,920	17,280	23,760	180,144
		76	65	86	59	71
1,673	2,585	600	1,520	1,192	880	2,136
36,450	50,976	11,340	29,214	34,020	17,982	81,810
22	20	19	19	29	20	38
1,673	2,585	600	1,370	1,192	880	2,136
36,450	50,976	11,340	27,324	34,020	17,982	81,810
22	20	19	20	29	20	38
			150			
			1,890			
			13			
13,790	10,560	6,230	15,960	10,560	6,460	15,930
150,163	136,458	110,106	235,008	143,370	122,850	436,104
11	13	18	15	14	19	27
	700					
	1,782					
	3					
13,790	9,860	6,230	15,960	10,560	6,460	15,930
150,163	134,676	110,106	235,008	143,370	122,850	436,104
11	14	18	15	14	19	27

(1)切り花

品目別・出荷地	計	4月	5月	6月	7月	8月
ソテツ(葉)	32,410	2,020	3,390	2,750	1,580	7,820
合計	1,700,298	122,364	183,168	138,942	96,174	490,644
平均単価	52	61	54	51	61	63
千葉	31,960	1,920	3,190	2,750	1,580	7,820
	1,684,368	116,964	180,738	138,942	96,174	490,644
	53	61	57	51	61	63
神奈川	450	100	200			
	15,930	5,400	2,430			
	35	54	12			
その他切り葉	412,728	39,590	47,533	41,905	31,841	45,460
合計	11,937,186	1,215,940	1,296,238	1,194,426	825,088	1,408,860
平均単価	29	31	27	29	26	31
福島	8,198	210	1,850	3,070	720	1,008
	289,818	7,938	38,880	70,254	24,732	88,236
	35	38	21	23	34	88
山形	100					
	3,780					
	38					
茨城	8,066	1,610	2,668	615	200	1,200
	337,532	43,524	53,460	15,660	6,156	18,900
	42	27	20	25	31	16
埼玉	230			50		
	34,560			5,508		
	150			110		
千葉	6,024		1,500	1,360	304	1,180
	150,552		45,144	29,268	6,102	30,024
	25		30	22	20	25
東京	11,595	20	300	390	830	985
	369,549	7,560	20,088	22,248	40,284	20,898
	32	378	67	57	49	21
神奈川	7,945	360	1,960	1,200	360	55
	284,148	16,848	68,418	29,484	17,226	594
	36	47	35	25	48	11
新潟	13,810			2,900	3,080	4,700
	439,722			81,000	95,040	139,860
	32			28	31	30
長野	5,585	780	200	270	430	495
	288,279	40,500	7,560	15,444	23,004	28,458
	52	52	38	57	53	57
静岡	14,898	5,300	7,150	300	360	640
	364,792	139,288	127,116	17,280	9,072	21,600
	24	26	18	58	25	34
愛知	6,829	290	30	2,320	780	1,080
	220,374	19,926	2,268	65,664	23,706	16,902
	32	69	76	28	30	16
兵庫	940					
	40,608					
	43					
和歌山	400					
	21,600					
	54					
高知	660	120	230		50	
	51,948	12,960	14,580		7,560	
	79	108	63		151	
佐賀	4,700	640	1,300	1,910		
	74,628	5,292	24,300	30,726		
	16	8	19	16		
熊本	70			20		
	3,456			1,296		
	49			65		
鹿児島	210			200	10	
	9,720			7,020	2,700	
	46			35	270	
沖縄	51,685	2,890	4,190	5,390	4,010	4,805
	2,118,150	113,616	189,756	222,372	143,802	250,668
	41	39	45	41	36	52

単位 上段：数量=本・鉢・個
 中断：金額=円
 下段：単価=円

9月	10月	11月	12月	1月	2月	3月
1,400	2,330	2,450	2,820	1,890	2,120	1,840
73,764	125,334	91,530	118,530	68,310	83,916	107,622
53	54	37	42	36	40	58
1,400	2,330	2,450	2,820	1,890	2,120	1,690
73,764	125,334	91,530	118,530	68,310	83,916	99,522
53	54	37	42	36	40	59
						150
						8,100
						54
30,083	33,357	24,290	32,228	19,925	32,209	34,307
778,032	905,148	765,218	1,021,302	553,014	833,549	1,140,372
26	27	32	32	28	26	33
200	290	100			220	530
8,532	20,250	4,752			8,100	18,144
43	70	48			37	34
					100	
					3,780	
					38	
	604	274	273	620	2	
	12,960	68,774	100,170	15,120	2,808	
	21	251	367	24	1,404	
90		80	10			
4,752		21,600	2,700			
53		270	270			
550	320	200		100	280	230
9,180	7,668	4,860		4,104	9,666	4,536
17	24	24		41	35	20
935	205	535	200	440	6,145	610
27,729	15,174	22,410	7,884	27,540	124,200	33,534
30	74	42	39	63	20	55
70	805	190	425	360	895	1,265
4,266	39,582	7,182	16,416	8,640	17,658	57,834
61	49	38	39	24	20	46
1,980		40		500	250	360
58,104		1,944		27,810	13,500	22,464
29		49		56	54	62
470	780	420	530	160	570	480
23,193	37,908	19,872	29,538	8,208	23,868	30,726
49	49	47	56	51	42	64
	73	50	20	20	5	980
	7,128	4,806	4,320	3,564	2,430	28,188
	98	96	216	178	486	29
864	500	470	40	160	250	45
18,220	1,620	17,010	12,528	8,748	29,354	4,428
21	3	36	313	55	117	98
	300	320	170	150		
	12,960	13,824	7,344	6,480		
	43	43	43	43		
			400			
			21,600			
			54			
	260					
	16,848					
	65					
	250		200		400	
	6,210		3,240		4,860	
	25		16		12	
		50				
		2,160				
		43				
5,850	6,370	5,540	5,360	2,240	1,580	3,460
199,584	227,286	191,592	233,874	91,314	76,464	177,822
34	36	35	44	41	48	51

(1)切り花

品目別・出荷地	計	4月	5月	6月	7月	8月
その他切り葉	30,702	2,400	600	1,700	5,600	9,100
アメリカ	764,640	39,420	6,480	50,760	108,540	270,000
	25	16	11	30	19	30
	2,829	500			629	
	50,458	16,200			15,358	
	18	32			24	
コロンビア	440			400		
	7,992			6,048		
	18			15		
ベトナム	1,300					
	11,340					
	9					
インドネシア	51,153	6,600	10,200	6,000	3,600	7,200
	1,612,618	243,540	359,100	190,620	65,880	246,240
	32	37	35	32	18	34
台湾	1,200					
	32,400					
	27					
中国	80					
	21,600					
	270					
パキスタン	177,810	17,870	15,055	13,810	10,840	12,510
	4,183,850	509,328	326,938	333,774	207,198	272,268
	24	29	22	24	19	22
タイ	1,050		300			
	28,350		12,150			
	27		41			
ニュージーランド	1,054					500
	24,764					2,700
	23					5
オーストラリア	40				38	2
	30,240				28,728	1,512
	756				756	756
イタリア	300					
	3,780					
	13					
エクアドル	1,625					
	23,058					
	14					
南アフリカ	1,200					
	38,880					
	32					
榊(枝)	64,828	3,665	3,984	4,510	5,133	6,730
合計	16,135,988	872,683	1,020,384	1,160,039	1,366,794	1,719,662
平均単価	249	238	256	257	266	256
福島	55,894	2,789	3,378	4,032	4,363	5,400
	14,636,257	739,109	922,558	1,058,044	1,222,614	1,523,102
	262	265	273	262	280	282
茨城	3,056	276	206	328	370	180
	732,499	66,614	52,466	80,935	88,020	43,200
	240	241	255	247	238	240
石川	500				100	200
	67,500				14,040	25,380
	135				140	127
静岡	28					
	3,132					
	112					
中国	5,350	600	400	150	300	950
	696,600	66,960	45,360	21,060	42,120	127,980
	130	112	113	140	140	135
雪柳(枝)	1,510	350			170	
合計	49,086	11,124			5,076	
平均単価	33	32			30	
福島	720	100			70	
	18,900	5,184			1,836	
	26	52			26	

単位 上段：数量=本・鉢・個
 中断：金額=円
 下段：単価=円

9月	10月	11月	12月	1月	2月	3月
	600	2			4,100	6,600
	6,480	21,600			110,160	151,200
	11	10,800			27	23
600				600	500	
3,240				10,260	5,400	
5				17	11	
			40			
			1,944			
			49			
		1,300				
		11,340				
		9				
4,348	4,200	2,405	2,400	600	1,800	1,800
145,843	86,940	64,935	77,760	19,440	44,280	68,040
34	21	27	32	32	25	38
				1,200		
				32,400		
				27		
		20			53	7
		5,400			14,310	1,890
		270			270	270
13,526	17,800	11,940	22,110	12,775	12,834	16,740
262,537	406,134	268,704	498,204	289,386	306,693	502,686
19	23	23	23	23	24	30
		150			600	
		3,240			12,960	
		22			22	
300		204	50			
9,072		9,212	3,780			
30		45	76			
300						
3,780						
13						
					1,625	
					23,058	
					14	
						1,200
						38,880
						32
6,881	5,373	4,500	11,955	4,633	2,104	5,360
1,715,202	1,339,805	1,151,550	3,016,354	1,056,596	494,575	1,222,344
249	249	256	252	228	235	228
5,461	4,645	4,232	10,957	4,403	1,804	4,430
1,489,914	1,223,813	1,091,286	2,840,918	1,005,296	452,455	1,067,148
273	263	258	259	228	251	241
420	178	240	398	230		230
97,848	41,472	57,132	96,595	51,300		56,916
233	233	238	243	223		247
			100		100	
			14,040		14,040	
			140		140	
		28				
		3,132				
		112				
1,000	550		500		200	700
127,440	74,520		64,800		28,080	98,280
127	135		130		140	140
50	140		100	200	300	200
1,080	8,856		4,320	2,700	7,290	8,640
22	63		43	14	24	43
50	50			200	200	50
1,080	2,700			2,700	4,860	540
22	54			14	24	11

(1)切り花

品目別・出荷地	計	4月	5月	6月	7月	8月
雪柳（枝）	100					
茨城	2,430					
	24					
群馬	490	250				
	20,196	5,940				
	41	24				
長野	100				100	
	3,240				3,240	
	32				32	
愛知	100					
	4,320					
	43					
コデマリ（枝）	8,160	1,240	240			
合計	496,260	77,544	4,536			
平均単価	61	63	19			
福島	290	50	240			
	4,644	108	4,536			
	16	2	19			
静岡	7,870	1,190				
	491,616	77,436				
	62	65				
その他柳（枝）	14,763	30	435		50	100
合計	624,402	4,212	72,036		2,700	6,480
平均単価	42	140	166		54	65
福島	-2					
	-432					
	216					
茨城	10,010				50	100
	398,088				2,700	6,480
	40				54	65
栃木	1,300					
	16,470					
	13					
群馬	850					
	33,480					
	39					
埼玉	205		205			
	39,744		39,744			
	194		194			
千葉	1,460					
	77,760					
	53					
静岡	260	30	230			
	36,504	4,212	32,292			
	140	140	140			
福岡	540					
	4,320					
	8					
パキスタン	140					
	18,468					
	132					
松（枝）	82					1
合計	52,056					10,800
平均単価	635					10,800
福島	21					1
	10,908					10,800
	519					10,800
埼玉	30					
	25,920					
	864					
千葉	31					
	15,228					
	491					
エニシダ（枝）	2,780					1,000
合計	83,484					30,780
平均単価	30					31

単位 上段：数量=本・鉢・個
 中断：金額=円
 下段：単価=円

9月	10月	11月	12月	1月	2月	3月
					100 2,430 24	
	90 6,156 68					150 8,100 54
			100 4,320 43			
				1,220 49,356 40	2,570 136,080 53	2,890 228,744 79
				1,220 49,356 40	2,570 136,080 53	2,890 228,744 79
285 19,764 69	2,135 97,578 46	3,912 139,752 36	4,826 171,990 36	1,630 73,980 45	760 30,240 40	600 5,670 9
			-2 -432 216			
285 19,764 69	2,135 97,578 46	3,660 131,112 36	3,610 129,006 36	130 9,288 71	40 2,160 54	
				500 7,560 15	200 3,240 16	600 5,670 9
		250 7,560 30	600 25,920 43			
			40 4,320 108	900 48,600 54	520 24,840 48	
			540 4,320 8			
		2 1,080 540	38 8,856 233	100 8,532 85		
			81 41,256 509			
			20 108 5			
			30 25,920 864			
			31 15,228 491			
1,200 30,672 26	580 22,032 38					

(1)切り花

品目別・出荷地	計	4月	5月	6月	7月	8月
エニシダ（枝）	2,780					1,000
静岡	83,484					30,780
	30					31
アカシア（枝）	930				10	
合計	61,290				324	
平均単価	66				32	
福島	80				10	
	4,968				324	
	62				32	
静岡	850					
	56,322					
	66					
ユーカリ（枝）	2,594	309	20	60	40	
合計	173,167	20,455	6,480	2,484	3,456	
平均単価	67	66	324	41	86	
福島	1,605				40	
	78,732				3,456	
	49				86	
山形	100					
	11,664					
	117					
埼玉	120			60		
	7,452			2,484		
	62			41		
東京	150					
	18,576					
	124					
静岡	475	305				
	43,740	17,820				
	92	58				
パキスタン	144	4	20			
	13,003	2,635	6,480			
	90	659	324			
椿（枝）	573	30				
合計	39,204	756				
平均単価	68	25				
福島	270					
	27,540					
	102					
茨城	30	30				
	756	756				
	25	25				
千葉	273					
	10,908					
	40					
桜（枝）	2,587	792				
合計	633,204	126,252				
平均単価	245	159				
福島	1,565	692				
	244,512	117,612				
	156	170				
山形	30					
	8,100					
	270					
茨城	50					
	2,700					
	54					
栃木	602					
	321,084					
	533					
群馬	320	100				
	49,248	8,640				
	154	86				
静岡	20					
	7,560					
	378					

単位 上段：数量=本・鉢・個
 中断：金額=円
 下段：単価=円

9月	10月	11月	12月	1月	2月	3月
1,200 30,672 26	580 22,032 38					
30 1,620 54	100 3,780 38	190 15,120 80	200 13,446 67	360 16,200 45	40 10,800 270	
30 1,620 54	30 2,700 90	10 324 32				
	70 1,080 15	180 14,796 82	200 13,446 67	360 16,200 45	40 10,800 270	
105 6,696 64	310 24,192 78	665 60,048 90	880 24,624 28	15 3,024 202	130 7,128 55	60 14,580 243
35 3,240 93	250 19,224 77	400 28,188 70	880 24,624 28			
		100 11,664 117				
	60 4,968 83					
		150 18,576 124				
70 3,456 49		15 1,620 108		15 3,024 202	10 3,240 324	60 14,580 243
					120 3,888 32	
	175 14,796 85	60 1,728 29	203 9,504 47		55 7,020 128	50 5,400 108
	95 13,716 144	30 540 18	40 864 22		55 7,020 128	50 5,400 108
	80 1,080 14	30 1,188 40	163 8,640 53			
				178 83,376 468	659 198,720 302	958 224,856 235
					350 87,372 250	523 39,528 76
				30 8,100 270		
				50 2,700 54		
				78 65,016 834	129 79,380 615	395 176,688 447
					180 31,968 178	40 8,640 216
				20 7,560 378		

(1)切り花

品目別・出荷地	計	4月	5月	6月	7月	8月
南天(枝)	4,731					
合計	458,244					
平均単価	97					
福島	4,581 454,464 99					
千葉	150 3,780 25					
桃(枝)	5,665					
合計	955,692					
平均単価	169					
福島	2,905 368,172 127					
茨城	1,870 351,000 188					
栃木	226 129,600 573					
群馬	204 23,760 116					
埼玉	140 55,620 397					
静岡	320 27,540 86					
キンポージュ(枝)	50					
合計	1,080					
平均単価	22					
千葉	50 1,080 22					
ドウダン(枝)	4,930	300	1,255	1,150	450	515
合計	366,552	15,552	94,014	61,182	18,144	33,750
平均単価	74	52	75	53	40	66
福島	4,930 366,552 74	300 15,552 52	1,255 94,014 75	1,150 61,182 53	450 18,144 40	515 33,750 66
梅(枝)	2,370					
合計	520,560					
平均単価	220					
福島	2,360 520,128 220					
茨城	10 432 43					
ツツジ(枝)	623	23	80	200	90	10
合計	50,868	9,180	4,644	8,964	3,132	648
平均単価	82	399	58	45	35	65
福島	437 22,572 52		80 4,644 58	200 8,964 45	90 3,132 35	10 648 65
茨城	63 6,804 108	3 4,860 1,620				
群馬	100 12,960 130					
埼玉	3 4,212 1,404					

単位 上段：数量=本・鉢・個
 中断：金額=円
 下段：単価=円

9月	10月	11月	12月	1月	2月	3月
			4,731 458,244 97			
			4,581 454,464 99			
			150 3,780 25			
				20 3,780 189	5,620 941,436 168	25 10,476 419
					2,890 364,176 126	15 3,996 266
				20 3,780 189	1,850 347,220 188	
					226 129,600 573	
					204 23,760 116	
					130 49,140 378	10 6,480 648
					320 27,540 86	
	50 1,080 22					
	50 1,080 22					
350 27,162 78	890 114,588 129	20 2,160 108				
350 27,162 78	890 114,588 129	20 2,160 108				
			2,325 508,788 219		45 11,772 262	
			2,325 508,788 219		35 11,340 324	
					10 432 43	
7 1,512 216	50 3,672 73		100 12,960 130		60 1,944 32	3 4,212 1,404
7 1,512 216	50 3,672 73					
					60 1,944 32	
			100 12,960 130			
						3 4,212 1,404

(1)切り花

品目別・出荷地	計	4月	5月	6月	7月	8月
ツツジ (枝)	20	20				
愛知	4,320	4,320				
	216	216				
ボケ (枝)	3,227					10
合計	316,958					1,620
平均単価	98					162
福島	2,160					10
	85,514					1,620
	40					162
栃木	717					
	153,900					
	215					
群馬	35					
	11,178					
	319					
埼玉	245					
	28,566					
	117					
静岡	70					
	37,800					
	540					
その他切り枝	73,229	4,683	5,047	6,021	5,703	11,569
合計	7,797,449	367,794	369,468	500,062	434,095	1,745,820
平均単価	106	79	73	83	76	151
福島	27,463	2,915	858	2,083	1,897	2,635
	1,987,243	120,582	74,898	163,588	148,921	370,721
	72	41	87	79	79	141
北海道	20					
	3,780					
	189					
青森	470					
	79,704					
	170					
岩手	3,350			130		2,800
	166,828			16,740		75,330
	50			129		27
山形	220					100
	32,292					7,560
	147					76
茨城	7,832	300	2,560	1,065	250	
	375,138	11,016	50,328	23,058	6,210	
	48	37	20	22	25	
栃木	897			20		
	236,952			4,320		
	264			216		
群馬	2,002					
	166,374					
	83					
埼玉	610	20		200	252	
	90,882	7,452		13,500	18,846	
	149	373		68	75	
千葉	1,880	60			725	200
	78,084	7,020			14,634	5,940
	42	117			20	30
東京	130		10			
	28,512		3,240			
	219		324			
神奈川	235			30		
	25,866			2,268		
	110			76		
新潟	40		40			
	18,900		18,900			
	473		473			
山梨	152					152
	30,985					30,985
	204					204

単位 上段：数量=本・鉢・個
 中断：金額=円
 下段：単価=円

9月	10月	11月	12月	1月	2月	3月
220	270	210	615	385	605	912
17,010	26,892	17,712	44,280	49,410	60,404	99,630
77	100	84	72	128	100	109
130	185	160	605	200	400	470
10,692	16,092	11,232	22,680	2,700	9,698	10,800
82	87	70	37	14	24	23
				185	150	382
				46,710	34,560	72,630
				252	230	190
					35	
					11,178	
					319	
90	85	50			20	
6,318	10,800	6,480			4,968	
70	127	130			248	
			10			60
			21,600			16,200
			2,160			270
6,621	5,781	6,439	9,544	2,751	3,946	5,124
947,171	661,500	539,006	715,392	328,752	472,500	715,889
143	114	84	75	120	120	140
3,833	2,398	2,881	3,913	500	1,220	2,330
433,415	147,474	98,777	146,664	2,970	59,130	220,104
113	61	34	37	6	48	94
20						
3,780						
189						
470						
79,704						
170						
		257	150		13	
		48,298	25,920		540	
		188	173		42	
					20	100
					5,724	19,008
					286	190
	242	167	2,965	100	100	83
	36,234	13,932	220,968	3,240	324	9,828
	150	83	75	32	3	118
				458	204	215
				95,040	102,492	35,100
				208	502	163
80	2	790		45	1,085	
8,640	17,280	42,606		23,814	74,034	
108	8,640	54		529	68	
95	16	1	1	20		5
18,144	10,260	4,320	2,160	11,880		4,320
191	641	4,320	2,160	594		864
100	765		30			
8,532	32,238		9,720			
85	42		324			
120						
25,272						
211						
130	5	70				
17,064	1,350	5,184				
131	270	74				

(1)切り花

品目別・出荷地	計	4月	5月	6月	7月	8月
その他切り枝	7,060	80	150	1,055	1,210	1,834
静岡	350,514	10,800	16,740	54,810	29,268	133,488
	50	135	112	52	24	73
愛知	475			140	20	
	54,270			14,040	4,968	
	114			100	248	
大阪	500					
	47,304					
	95					
兵庫	50					
	3,240					
	65					
大分	2,350					2,350
	879,120					879,120
	374					374
鹿児島	550				50	
	10,962				2,970	
	20				59	
沖縄	200		200			
	5,400		5,400			
	27		27			
コロンビア	8,556	409	899	798	1,000	599
	1,395,425	66,258	146,502	126,738	159,840	97,038
	163	162	163	159	160	162
ベトナム	5,622	600	100	400	299	899
	970,704	97,200	16,200	64,800	48,438	145,638
	173	162	162	162	162	162
中国	150					
	8,100					
	54					
パキスタン	1,726	199	230	100		
	418,932	31,698	37,260	16,200		
	243	159	162	162		
ニュージーランド	329	100				
	95,418	15,768				
	290	158				
オランダ	360					
	236,520					
	657					

単位 上段：数量=本・鉢・個
 中断：金額=円
 下段：単価=円

9月	10月	11月	12月	1月	2月	3月
115	715	865	635		91	310
4,752	25,596	31,914	25,596		9,720	7,830
41	36	37	40		107	25
50	30	35	100			100
7,452	3,240	9,450	8,640			6,480
149	108	270	86			65
20			480			
16,200			31,104			
810			65			
						50
						3,240
						65
				500		
				7,992		
				16		
1,398	650	375	400	388	894	746
226,476	104,652	70,200	64,800	62,856	141,156	128,909
162	161	187	162	162	158	173
70	678	416	790	600	50	720
11,340	108,756	67,392	127,980	97,200	24,840	160,920
162	160	162	162	162	497	224
		150				
		8,100				
		54				
	80	352	80	100	200	385
	54,000	93,744	51,840	16,200	32,400	85,590
	675	266	648	162	162	222
		40		40	69	80
		15,390		7,560	22,140	34,560
		385		189	321	432
120	200	40				
86,400	120,420	29,700				
720	602	743				

(2)鉢物

品目別・出荷地	計	4月	5月	6月	7月	8月
ポリアンサス (鉢)	3,748					
合 計	304,430					
平均単価	81					
福島	2,710 188,935 70					
栃木	1,005 107,622 107					
埼玉	33 7,873 239					
サイネリヤ (鉢)	7,604	130				
合 計	1,645,693	33,588				
平均単価	216	258				
福島	3,029 434,408 143					
茨城	372 77,112 207					
栃木	4,143 1,119,269 270	130 33,588 258				
東京	60 14,904 248					
その他プリムラ (鉢)	1,868					
合 計	290,131					
平均単価	155					
福島	120 11,016 92					
茨城	432 90,115 209					
栃木	1,028 151,286 147					
埼玉	140 16,330 117					
東京	148 21,384 144					
シクラメン (鉢)	11,286					
合 計	5,278,835					
平均単価	468					
福島	3,500 2,056,385 588					
北海道	266 46,915 176					
山形	66 12,830 194					
茨城	2,286 647,492 283					
栃木	5,126 2,491,884 486					
東京	42 23,328 555					

単位 上段：数量=本・鉢・個
 中断：金額=円
 下段：単価=円

9月	10月	11月	12月	1月	2月	3月
			652	2,107	956	33
			70,967	161,352	64,238	7,873
			109	77	67	239
			432	1,578	700	
			30,456	111,175	47,304	
			71	70	68	
			220	529	256	
			40,511	50,177	16,934	
			184	95	66	
						33
						7,873
						239
			189	1,035	2,324	3,926
			24,818	191,074	321,883	1,074,330
			131	185	139	274
			129	390	1,657	853
			18,338	84,780	190,944	140,346
			142	217	115	165
			36		60	276
			3,888		11,664	61,560
			108		194	223
			24	645	583	2,761
			2,592	106,294	114,091	862,704
			108	165	196	312
					24	36
					5,184	9,720
					216	270
		168	600	568	268	264
		27,130	86,443	66,226	49,680	60,653
		161	144	117	185	230
			120			
			11,016			
			92			
			36	36	96	264
			3,888	3,110	22,464	60,653
			108	86	234	230
		56	416	520	36	
		13,824	68,515	59,875	9,072	
		247	165	115	252	
		112	28			
		13,306	3,024			
		119	108			
				12	136	
				3,240	18,144	
				270	133	
299	1,791	4,218	4,688	270		20
52,261	373,918	1,810,966	2,938,583	52,348		50,760
175	209	429	627	194		2,538
	476	1,583	1,441			
	57,802	875,578	1,123,006			
	121	553	779			
266						
46,915						
176						
		66				
		12,830				
		194				
33	633	1,045	555			20
5,346	112,946	246,618	231,822			50,760
162	178	236	418			2,538
	676	1,492	2,688	270		
	198,634	659,740	1,581,163	52,348		
	294	442	588	194		
	6	32	4			
	4,536	16,200	2,592			
	756	506	648			

(2)鉢物

品目別・出荷地	計	4月	5月	6月	7月	8月
アザレア(鉢)	167	24				
合計	43,286	6,480				
平均単価	259	270				
東京	167	24				
	43,286	6,480				
	259	270				
ペコニア(鉢)	2,110	495	503	209	10	
合計	1,014,206	286,362	264,816	74,768	5,400	
平均単価	481	579	526	358	540	
福島	59		0			
	22,302		0			
	378		0			
茨城	286		28			
	176,256		19,872			
	616		710			
栃木	95			95		
	14,288			14,288		
	150			150		
東京	674	109	50	114	10	
	314,496	76,248	17,766	60,480	5,400	
	467	700	355	531	540	
岐阜	173					
	45,036					
	260					
静岡	12					
	4,536					
	378					
愛知	811	386	425			
	437,292	210,114	227,178			
	539	544	535			
ポインセチア(鉢)	1,958					
合計	988,924					
平均単価	505					
福島	895					
	464,368					
	519					
茨城	1,006					
	502,740					
	500					
埼玉	12					
	9,072					
	756					
東京	45					
	12,744					
	283					
あじさい(鉢)	2,210	406	1,636	143		
合計	1,888,812	385,884	1,415,718	69,660		
平均単価	855	950	865	487		
茨城	1,812	314	1,453	45		
	1,590,462	278,424	1,280,286	31,752		
	878	887	881	706		
栃木	253	18	155	80		
	160,380	35,316	106,704	18,360		
	634	1,962	688	230		
東京	145	74	28	18		
	137,970	72,144	28,728	19,548		
	952	975	1,026	1,086		
菊(鉢)	809	94		156	30	24
合計	219,640	14,310		30,845	4,860	14,256
平均単価	271	152		198	162	594
福島	40					
	14,256					
	356					
北海道	168	72		96		
	15,293	7,776		7,517		
	91	108		78		

単位 上段：数量=本・鉢・個
 中断：金額=円
 下段：単価=円

9月	10月	11月	12月	1月	2月	3月
34 10,908 321	27 8,424 312			38 8,208 216	44 9,266 211	
34 10,908 321	27 8,424 312			38 8,208 216	44 9,266 211	
27 14,148 524	84 25,380 302	34 14,040 413	59 22,302 378	37 22,194 600	187 79,380 424	465 205,416 442
			59 22,302 378			
					29 14,364 495	229 142,020 620
27 14,148 524	84 25,380 302	22 9,504 432		37 22,194 600	158 65,016 411	63 18,360 291
						173 45,036 260
		12 4,536 378				
	175 72,306 413	1,166 587,736 504	617 328,882 533			
	40 13,392 335	588 292,410 497	267 158,566 594			
	114 52,650 462	542 279,774 516	350 170,316 487			
		12 9,072 756				
	21 6,264 298	24 6,480 270				
					15 9,990 666	10 7,560 756
					15 9,990 666	10 7,560 756
234 69,606 297	130 61,128 470			119 19,170 161	22 5,465 248	
	40 14,256 356					

(2)鉢物

品目別・出荷地	計	4月	5月	6月	7月	8月
菊(鉢)	335					
茨城	83,160					
	248					
東京	266	22		60	30	24
	106,931	6,534		23,328	4,860	14,256
	402	297		389	162	594
シャコバ(鉢)	355					
合計	155,250					
平均単価	437					
茨城	250					
	66,690					
	267					
東京	105					
	88,560					
	843					
ホクシャ(鉢)	46		22		24	
合計	13,284		5,940		7,344	
平均単価	289		270		306	
茨城	24				24	
	7,344				7,344	
	306				306	
東京	22		22			
	5,940		5,940			
	270		270			
カーネーション(鉢)	5,770	1,050	4,720			
合計	3,157,607	492,523	2,665,084			
平均単価	547	469	565			
福島	3,792	584	3,208			
	2,569,331	365,645	2,203,686			
	678	626	687			
山形	665		665			
	298,566		298,566			
	449		449			
茨城	1,313	466	847			
	289,710	126,878	162,832			
	221	272	192			
カランコエ(鉢)	2,582	219	244	70	320	94
合計	518,033	33,534	23,760	17,928	50,047	44,388
平均単価	201	153	97	256	156	472
福島	11					
	3,326					
	302					
青森	570	150	240	30	90	
	56,376	18,792	19,440	3,240	9,720	
	99	125	81	108	108	
茨城	728	36				
	181,537	5,832				
	249	162				
栃木	108					
	10,757					
	100					
埼玉	17		4	8	5	
	11,556		4,320	3,456	3,780	
	680		1,080	432	756	
東京	493	33		32	16	94
	165,434	8,910		11,232	5,184	44,388
	336	270		351	324	472
岐阜	655				209	
	89,046				31,363	
	136				150	
ゼラニウム(鉢)	1,196	27	96	16	24	
合計	318,881	15,336	31,752	6,048	5,184	
平均単価	267	568	331	378	216	
福島	624					
	169,171					
	271					

単位 上段：数量=本・鉢・個
 中断：金額=円
 下段：単価=円

9月	10月	11月	12月	1月	2月	3月
192 51,030 266	24 12,960 540			119 19,170 161		
42 18,576 442	66 33,912 514				22 5,465 248	
10 8,640 864	279 121,446 435	44 19,224 437				22 5,940 270
	226 61,506 272	24 5,184 216				
10 8,640 864	53 59,940 1,131	20 14,040 702				22 5,940 270
305 81,324 267	374 78,430 210	148 16,351 110	242 33,264 137	171 48,676 285	194 47,736 246	201 42,595 212
			11 3,326 302			
		60 5,184 86				
228 61,236 269	132 22,810 173		66 10,692 162	105 32,260 307	95 29,592 311	66 19,116 290
		33 4,277 130			75 6,480 86	
77 20,088 261	88 33,404 380			66 16,416 249	24 11,664 486	63 14,148 225
	154 22,216 144	55 6,890 125	165 19,246 117			72 9,331 130
248 78,624 317	265 79,078 298		108 12,442 115	72 23,328 324	218 37,584 172	122 29,506 242
248 78,624 317	256 74,218 290		108 12,442 115			12 3,888 324

(2)鉢物

品目別・出荷地	計	4月	5月	6月	7月	8月
ゼラニウム（鉢）	259		72		24	
茨城	79,834		20,412		5,184	
	308		284		216	
栃木	216					
	15,552					
	72					
東京	97	27	24	16		
	54,324	15,336	11,340	6,048		
	560	568	473	378		
トルコキキョウ（鉢）	64		16	16		
合計	17,280		6,048	6,048		
平均単価	270		378	378		
東京	64		16	16		
	17,280		6,048	6,048		
	270		378	378		
日日草（鉢）	2,088		212	1,176	364	336
合計	108,432		19,829	64,714	9,374	14,515
平均単価	52		94	55	26	43
福島	2,072		196	1,176	364	336
	101,304		12,701	64,714	9,374	14,515
	49		65	55	26	43
東京	16		16			
	7,128		7,128			
	446		446			
葉ぼたん（鉢）	5,160					
合計	505,440					
平均単価	98					
福島	1,951					
	331,787					
	170					
茨城	2,805					
	138,359					
	49					
栃木	360					
	25,142					
	70					
埼玉	24					
	5,184					
	216					
東京	20					
	4,968					
	248					
ラナンキュラス（鉢）	394	168				
合計	73,645	17,107				
平均単価	187	102				
茨城	220	96				
	42,984	6,480				
	195	68				
栃木	40					
	4,320					
	108					
埼玉	72	72				
	10,627	10,627				
	148	148				
東京	62					
	15,714					
	253					
ルピナス（鉢）	420	48				
合計	117,677	12,096				
平均単価	280	252				
栃木	420	48				
	117,677	12,096				
	280	252				
キカラ—（鉢）	501	261	240			
合計	424,278	191,430	232,848			
平均単価	847	733	970			

単位 上段：数量=本・鉢・個
 中断：金額=円
 下段：単価=円

9月	10月	11月	12月	1月	2月	3月
	9			72	64	18
	4,860			23,328	20,218	5,832
	540			324	316	324
					144	72
					10,886	4,666
					76	65
					10	20
					6,480	15,120
					648	756
	8	24				
	1,728	3,456				
	216	144				
	8	24				
	1,728	3,456				
	216	144				
	993	2,316	1,851			
	142,646	278,521	84,272			
	144	120	46			
	849	1,102				
	136,426	195,361				
	161	177				
		978	1,827			
		59,270	79,088			
		61	43			
	144	216				
	6,221	18,922				
	43	88				
			24			
			5,184			
			216			
		20				
		4,968				
		248				
					70	156
					9,666	46,872
					138	300
						124
						36,504
						294
					40	
					4,320	
					108	
					30	32
					5,346	10,368
					178	324
					276	96
					80,438	25,142
					291	262
					276	96
					80,438	25,142
					291	262

(2)鉢物

品目別・出荷地	計	4月	5月	6月	7月	8月
キカラー（鉢）	144	36	108			
茨城	155,520	38,880	116,640			
	1,080	1,080	1,080			
千葉	237	117	120			
	173,718	75,006	98,712			
	733	641	823			
東京	120	108	12			
	95,040	77,544	17,496			
	792	718	1,458			
バラ（鉢）	6,573	794	612	343	508	444
合計	1,035,104	213,937	238,853	60,642	60,847	48,211
平均単価	157	269	390	177	120	109
福島	60					
	4,968					
	83					
青森	5,624	576	480	294	468	444
	554,353	67,165	39,593	49,248	54,367	48,211
	99	117	82	168	116	109
茨城	56	8	15	33		
	37,314	6,048	25,920	5,346		
	666	756	1,728	162		
埼玉	192	101	91			
	241,380	102,492	138,888			
	1,257	1,015	1,526			
東京	461	109	26	16	40	
	150,271	38,232	34,452	6,048	6,480	
	326	351	1,325	378	162	
静岡	180					
	46,818					
	260					
しゃくやく（鉢）	49	49				
合計	17,334	17,334				
平均単価	354	354				
東京	49	49				
	17,334	17,334				
	354	354				
ペラゴニューム（鉢）	662	512				
合計	212,954	149,774				
平均単価	322	293				
福島	198	198				
	70,502	70,502				
	356	356				
茨城	222	168				
	59,724	44,172				
	269	263				
栃木	242	146				
	82,728	35,100				
	342	240				
ジャスミン（鉢）	94	22		44		
合計	39,960	7,128		17,820		
平均単価	425	324		405		
茨城	6					
	3,888					
	648					
東京	88	22		44		
	36,072	7,128		17,820		
	410	324		405		
デブラデニア（鉢）	22	22				
合計	7,128	7,128				
平均単価	324	324				
東京	22	22				
	7,128	7,128				
	324	324				
菖蒲（鉢）	1			1		
合計	3,240			3,240		
平均単価	3,240			3,240		

単位 上段：数量=本・鉢・個
 中断：金額=円
 下段：単価=円

9月	10月	11月	12月	1月	2月	3月
352	342	858	528	598	470	724
26,201	75,794	54,302	54,648	65,513	38,837	97,319
74	222	63	104	110	83	134
			60			
			4,968			
			83			
336	222	858	468	518	432	528
20,153	46,202	54,302	49,680	54,281	26,698	44,453
60	208	63	106	105	62	84
16	120			80	38	16
6,048	29,592			11,232	12,139	6,048
378	247			140	319	378
						180
						46,818
						260
					30	120
					15,228	47,952
					508	400
						54
						15,552
						288
					30	66
					15,228	32,400
					508	491
				6	6	16
				3,240	1,944	9,828
				540	324	614
						6
						3,888
						648
				6	6	10
				3,240	1,944	5,940
				540	324	594

(2)鉢物

品目別・出荷地	計	4月	5月	6月	7月	8月
菖蒲（鉢）	1			1		
福島	3,240			3,240		
	3,240			3,240		
鉄線（鉢）	407	175	196			
合計	359,046	148,500	159,678			
平均単価	882	849	815			
福島	242	99	143			
	167,454	78,408	89,046			
	692	792	623			
茨城	18		18			
	13,932		13,932			
	774		774			
栃木	60	9	15			
	87,480	12,312	24,300			
	1,458	1,368	1,620			
東京	87	67	20			
	90,180	57,780	32,400			
	1,037	862	1,620			
山野草（鉢）	36					
合計	6,610					
平均単価	184					
東京	36					
	6,610					
	184					
ハイビスカス（鉢）	1,398	30	377	871	120	
合計	676,728	19,440	210,600	385,020	61,668	
平均単価	484	648	559	442	514	
茨城	294		21	177	96	
	221,400		22,680	144,828	53,892	
	753		1,080	818	561	
栃木	300			276	24	
	67,522			59,746	7,776	
	225			216	324	
千葉	643	30	300	313		
	313,956	19,440	161,568	132,948		
	488	648	539	425		
東京	161		56	105		
	73,850		26,352	47,498		
	459		471	452		
君子蘭（鉢）	40					
合計	39,420					
平均単価	986					
福島	5					
	2,160					
	432					
茨城	35					
	37,260					
	1,065					
コチョウラン（鉢）	3,469	378	317	297	400	158
合計	19,860,007	2,122,772	1,681,884	1,734,804	2,125,602	1,212,732
平均単価	5,725	5,616	5,306	5,841	5,314	7,676
福島	16		0	0	-1	
	94,068		0	6,480	-6,480	
	5,879		0	0	6,480	
茨城	1,187	142	99	105	144	52
	7,118,334	785,052	545,940	576,180	802,170	387,720
	5,997	5,529	5,515	5,487	5,571	7,456
栃木	1					
	8,640					
	8,640					
埼玉	608	69	54	58	66	53
	7,633,705	755,438	693,360	765,180	791,478	567,000
	12,555	10,948	12,840	13,193	11,992	10,698
東京	624	88	60	8	24	8
	2,427,084	349,812	182,520	69,120	102,492	104,220
	3,890	3,975	3,042	8,640	4,271	13,028

上段：数量=本・鉢・個
 単位 中断：金額=円
 下段：単価=円

9月	10月	11月	12月	1月	2月	3月
			21			15
			27,540			23,328
			1,311			1,555
			21			15
			27,540			23,328
			1,311			1,555
				36		
				6,610		
				184		
				36		
				6,610		
				184		
					30	10
					26,460	12,960
					882	1,296
					5	
					2,160	
					432	
					25	10
					24,300	12,960
					972	1,296
344	315	309	323	105	158	365
1,686,204	1,681,290	1,752,192	2,081,732	722,936	943,866	2,113,992
4,902	5,337	5,671	6,445	6,885	5,974	5,792
2		1	13	1		
0		18,360	72,468	3,240		
0		18,360	5,574	3,240		
124	88	87	109	54	62	121
651,996	587,520	566,352	712,800	353,160	354,240	795,204
5,258	6,676	6,510	6,539	6,540	5,714	6,572
						1
						8,640
						8,640
47	37	63	64	18	30	49
600,480	520,182	773,280	891,896	197,840	380,970	696,600
12,776	14,059	12,274	13,936	10,991	12,699	14,216
77	91	58	15	32	66	97
245,160	281,016	217,080	149,040	168,696	208,656	349,272
3,184	3,088	3,743	9,936	5,272	3,161	3,601

(2)鉢物

品目別・出荷地	計	4月	5月	6月	7月	8月
コチョウラン (鉢)	1					
山梨	19,440					
	19,440					
静岡	1,032	79	104	126	167	45
	2,558,736	232,470	260,064	317,844	435,942	153,792
	2,479	2,943	2,501	2,523	2,610	3,418
カトレア (鉢)	46			11	8	
合計	36,504			8,100	10,692	
平均単価	794			736	1,337	
福島	2				2	
	2,916				2,916	
	1,458				1,458	
茨城	1					
	2,160					
	2,160					
東京	43			11	6	
	31,428			8,100	7,776	
	731			736	1,296	
シンビジューム (鉢)	1,727	11			6	
合計	4,832,568	40,824			42,984	
平均単価	2,798	3,711			7,164	
福島	11					
	39,420					
	3,584					
栃木	1,456	11				
	3,473,820	40,824				
	2,386	3,711				
埼玉	18				6	
	119,124				42,984	
	6,618				7,164	
東京	127					
	486,324					
	3,829					
長野	115					
	713,880					
	6,208					
その他ラン (鉢)	1,226	126	8	20	28	2
合計	1,673,082	174,528	31,860	87,156	79,704	9,720
平均単価	1,365	1,385	3,983	4,358	2,847	4,860
福島	83					
	83,106					
	1,001					
茨城	13		6	7		
	65,880		26,460	39,420		
	5,068		4,410	5,631		
埼玉	34			1		2
	61,344			6,480		9,720
	1,804			6,480		4,860
東京	666	65	2	12	28	
	1,168,344	101,088	5,400	41,256	79,704	
	1,754	1,555	2,700	3,438	2,847	
静岡	430	61				
	294,408	73,440				
	685	1,204				
アナナス (鉢)	596	74	47	41	214	46
合計	1,703,322	158,598	155,412	132,732	656,748	123,552
平均単価	2,858	2,143	3,307	3,237	3,069	2,686
福島	16					
	28,944					
	1,809					
埼玉	21					
	71,280					
	3,394					
千葉	262	32	35	23	142	
	856,224	103,572	120,420	81,108	460,404	
	3,268	3,237	3,441	3,526	3,242	

単位 上段：数量=本・鉢・個
 中断：金額=円
 下段：単価=円

9月	10月	11月	12月	1月	2月	3月
	1 19,440 19,440					
94 188,568 2,006	98 273,132 2,787	100 177,120 1,771	122 255,528 2,094			97 264,276 2,724
			1 2,160 2,160		8 4,320 540	18 11,232 624
			1 2,160 2,160			
					8 4,320 540	18 11,232 624
	26 103,248 3,971	467 1,125,360 2,410	667 2,197,908 3,295	314 655,128 2,086	164 471,204 2,873	72 195,912 2,721
		0 -2,700 0	11 42,120 3,829			
		447 1,056,564 2,364	531 1,370,088 2,580	263 481,248 1,830	134 341,064 2,545	70 184,032 2,629
	4 28,620 7,155		4 23,760 5,940	4 23,760 5,940		
	22 74,628 3,392	20 71,496 3,575	6 48,060 8,010	47 150,120 3,194	30 130,140 4,338	2 11,880 5,940
			115 713,880 6,208			
1 5,400 5,400	34 35,532 1,045	40 45,792 1,145	103 103,572 1,006	168 160,110 953	390 436,428 1,119	306 503,280 1,645
			65 63,288 974	10 6,318 632		8 13,500 1,688
	3 8,100 2,700		3 5,184 1,728		25 31,860 1,274	
1 5,400 5,400	31 27,432 885	40 45,792 1,145	20 28,620 1,431	53 85,536 1,614	161 282,528 1,755	253 465,588 1,840
			15 6,480 432	105 68,256 650	204 122,040 598	45 24,192 538
42 113,400 2,700	57 168,264 2,952	19 47,304 2,490	16 28,944 1,809			40 118,368 2,959
			16 28,944 1,809			
20 54,000 2,700	1 17,280 17,280					
						30 90,720 3,024

(2)鉢物

品目別・出荷地	計	4月	5月	6月	7月	8月
アナナス (鉢)	297	42	12	18	72	46
東京	746,874	55,026	34,992	51,624	196,344	123,552
	2,515	1,310	2,916	2,868	2,727	2,686
スパッティフィラン (鉢)	109	5	46	6	36	1
合計	98,280	6,480	29,052	2,592	43,416	2,160
平均単価	902	1,296	632	432	1,206	2,160
埼玉	10	5				
	14,580	6,480				
	1,458	1,296				
東京	99		46	6	36	1
	83,700		29,052	2,592	43,416	2,160
	845		632	432	1,206	2,160
アロエ (鉢)	24					
合計	7,603					
平均単価	317					
茨城	8					
	2,419					
	302					
東京	16					
	5,184					
	324					
フライダルベール (鉢)	10	10				
合計	5,400	5,400				
平均単価	540	540				
東京	10	10				
	5,400	5,400				
	540	540				
サボテン (鉢)	1,610	198	142	408	66	72
合計	335,696	36,720	48,805	91,476	21,978	17,496
平均単価	209	185	344	224	333	243
福島	365	40	20			
	24,840	3,672	1,080			
	68	92	54			
茨城	28		28			
	907		907			
	32		32			
埼玉	4		4			
	24,840		24,840			
	6,210		6,210			
東京	79	66	1			
	15,660	11,016	2,700			
	198	167	2,700			
岐阜	1,114	72	89	408	66	72
	264,265	16,848	19,278	91,476	21,978	17,496
	237	234	217	224	333	243
愛知	20	20				
	5,184	5,184				
	259	259				
デヘン (鉢)	362				362	
合計	126,414				126,414	
平均単価	349				349	
茨城	120				120	
	41,472				41,472	
	346				346	
埼玉	231				231	
	82,328				82,328	
	356				356	
東京	11				11	
	2,614				2,614	
	238				238	
その他鉢物	51,205	10,784	10,100	7,471	3,313	563
合計	10,978,567	2,004,750	1,243,534	1,136,808	912,578	264,643
平均単価	214	186	123	152	275	470
福島	12,360	3,725	2,059	1,855	753	96
	1,608,509	369,166	187,261	137,689	105,214	15,552
	130	99	91	74	140	162

上段：数量=本・鉢・個
 单位 中断：金額=円
 下段：単価=円

9月	10月	11月	12月	1月	2月	3月
22	56	19				10
59,400	150,984	47,304				27,648
2,700	2,696	2,490				2,765
10						5
6,480						8,100
648						1,620
						5
						8,100
						1,620
10						
6,480						
648						
	24					
	7,603					
	317					
	8					
	2,419					
	302					
	16					
	5,184					
	324					
194	112	82	99	3	132	102
25,488	6,480	16,848	21,319	3,240	28,458	17,388
131	58	205	215	1,080	216	170
120	100	20	5		40	20
8,640	4,536	648	4,320		1,296	648
72	45	32	864		32	32
	12					
	1,944					
	162					
74		62	94	3	92	82
16,848		16,200	16,999	3,240	27,162	16,740
228		261	181	1,080	295	204
3,286	4,018	2,010	1,427	1,670	2,375	4,188
816,577	1,137,164	738,148	616,378	457,067	726,775	924,145
249	283	367	432	274	306	221
469	190	86	297	391	886	1,553
160,229	111,964	34,819	98,215	58,406	135,065	194,929
342	589	405	331	149	152	126

(2)鉢物

品目別・出荷地	計	4月	5月	6月	7月	8月
その他鉢物	144	72				
北海道	16,589	7,776				
	115	108				
青森	150	6				
	12,636	2,268				
	84	378				
山形	2,174	264	596	582		
	144,396	16,330	42,595	60,847		
	66	62	71	105		
茨城	14,091	1,922	2,409	2,943	1,581	241
	2,399,652	164,635	182,790	283,597	316,343	87,955
	170	86	76	96	200	365
栃木	7,748	2,552	1,621	713	150	
	1,385,402	528,520	193,363	137,754	29,030	
	179	207	119	193	194	
埼玉	2,343	653	220	260	277	
	1,569,326	351,248	151,956	97,200	160,866	
	670	538	691	374	581	
千葉	34	18	16			
	11,016	5,508	5,508			
	324	306	344			
東京	5,261	810	462	845	375	187
	2,331,623	360,871	281,804	347,090	256,414	144,936
	443	446	610	411	684	775
神奈川	233					
	436,860					
	1,875					
岐阜	1,264	78	156	151	165	3
	412,722	37,422	92,610	58,158	39,528	3,240
	327	480	594	385	240	1,080
静岡	341	48	30	122		
	71,950	2,592	11,340	14,472		
	211	54	378	119		
愛知	5,062	636	2,531		12	36
	577,886	158,414	94,306		5,184	12,960
	114	249	37		432	360

単位 上段：数量=本・鉢・個
 中断：金額=円
 下段：単価=円

9月	10月	11月	12月	1月	2月	3月
72 8,813 122						
	48 5,184 108			96 5,184 54		
552 14,774 27	108 7,128 66		72 2,722 38			
1,234 219,391 178	1,610 314,388 195	299 116,683 390	213 93,496 439	285 148,068 520	554 216,497 391	800 255,809 320
	970 149,926 155	460 61,960 135	265 38,923 147	120 27,799 232	231 72,122 312	666 146,005 219
257 174,420 679	204 113,357 556	97 59,983 618	182 327,456 1,799		52 45,706 879	141 87,134 618
317 181,818 574	659 243,281 369	106 28,836 272		627 146,491 234	595 218,560 367	278 121,522 437
	66 127,440 1,931	167 309,420 1,853				
36 13,608 378	21 21,060 1,003	42 9,072 216	164 33,858 206	95 29,214 308	41 28,026 684	312 46,926 150
29 6,696 231	72 3,370 47	40 33,480 837				
320 36,828 115	70 40,068 572	713 83,894 118	234 21,708 93	56 41,904 748	16 10,800 675	438 71,820 164

(3)その他

品目別・出荷地	計	4月	5月	6月	7月	8月
アレカヤシ (観)	89	14	2	11	7	
合計	370,332	51,300	8,100	43,092	29,160	
平均単価	4,161	3,664	4,050	3,917	4,166	
福島	0					
	-29,160					
	0					
埼玉	66	4		4	4	
	331,020	19,440		25,920	19,440	
	5,015	4,860		6,480	4,860	
東京	22	10	2	7	3	
	66,852	31,860	8,100	17,172	9,720	
	3,039	3,186	4,050	2,453	3,240	
静岡	1					
	1,620					
	1,620					
アジアナム (観)	83	72			11	
合計	11,524	8,554			2,970	
平均単価	139	119			270	
東京	83	72			11	
	11,524	8,554			2,970	
	139	119			270	
その他シダ (観)	66					
合計	32,076					
平均単価	486					
埼玉	66					
	32,076					
	486					
竹 (観)	40	5	2		8	3
合計	219,888	25,704	10,800		16,740	18,900
平均単価	5,497	5,141	5,400		2,093	6,300
福島	7				7	
	9,180				9,180	
	1,311				1,311	
茨城	2					
	11,340					
	5,670					
埼玉	6				1	
	59,940				7,560	
	9,990				7,560	
東京	21	5	2			2
	119,124	25,704	10,800			11,880
	5,673	5,141	5,400			5,940
静岡	4					1
	20,304					7,020
	5,076					7,020
ガジュマル (観)	11	3		2		
合計	49,248	17,820		5,400		
平均単価	4,477	5,940		2,700		
福島	1					
	2,160					
	2,160					
埼玉	8	3				
	41,688	17,820				
	5,211	5,940				
東京	2			2		
	5,400			5,400		
	2,700			2,700		
ベンジャミン (観)	23	7	5	3		
合計	91,152	23,220	19,224	11,664		
平均単価	3,963	3,317	3,845	3,888		
埼玉	7		2	1		
	39,528		9,504	5,940		
	5,647		4,752	5,940		
東京	16	7	3	2		
	51,624	23,220	9,720	5,724		
	3,227	3,317	3,240	2,862		

上段：数量=本・鉢・個
 中斷：金額=円
 下段：単価=円

9月	10月	11月	12月	1月	2月	3月
5 21,060 4,212	13 77,760 5,982	7 4,860 694				30 135,000 4,500
		0 -29,160 0				
4 19,440 4,860	13 77,760 5,982	7 34,020 4,860				30 135,000 4,500
1 1,620 1,620						
					66 32,076 486	
					66 32,076 486	
	7 39,420 5,631	3 25,920 8,640	5 43,200 8,640		2 12,960 6,480	5 26,244 5,249
	2 11,340 5,670					
		1 14,040 14,040	2 23,760 11,880		1 8,100 8,100	1 6,480 6,480
	5 28,080 5,616	2 11,880 5,940	2 12,960 6,480		1 4,860 4,860	2 12,960 6,480
			1 6,480 6,480			2 6,804 3,402
		2 9,504 4,752			3 10,584 3,528	1 5,940 5,940
					1 2,160 2,160	
		2 9,504 4,752			2 8,424 4,212	1 5,940 5,940
3 11,340 3,780	3 18,144 6,048					2 7,560 3,780
1 5,940 5,940	3 18,144 6,048					
2 5,400 2,700						2 7,560 3,780

(3)その他

品目別・出荷地	計	4月	5月	6月	7月	8月
ホンコンカボック (観)	20	6		11		
合計	51,300	21,060		16,740		
平均単価	2,565	3,510		1,522		
埼玉	10 14,040 1,404			10 14,040 1,404		
東京	10 37,260 3,726	6 21,060 3,510		1 2,700 2,700		
その他ゴム (観)	12	1	3			6
合計	29,916	3,456	12,096			4,860
平均単価	2,493	3,456	4,032			810
茨城	5 20,196 4,039	1 3,456 3,456	3 12,096 4,032			
埼玉	1 4,860 4,860					
東京	6 4,860 810					6 4,860 810
ポトス (観)	886	117	25	85	259	68
合計	519,815	77,220	18,144	50,004	85,903	61,992
平均単価	587	660	726	588	332	912
福島	165 28,134 171					
茨城	595 291,859 491	72 47,304 657	23 15,552 676	82 46,116 562	259 85,903 332	64 36,072 564
埼玉	93 123,574 1,329	24 3,888 162				4 25,920 6,480
東京	33 76,248 2,311	21 26,028 1,239	2 2,592 1,296	3 3,888 1,296		
その他ツタ (観)	88	28				
合計	10,022	3,931				
平均単価	114	140				
青森	48 1,555 32					
埼玉	28 3,931 140	28 3,931 140				
東京	12 4,536 378					
ドラセナ (観)	24	3	2	1	2	
合計	67,284	16,200	14,040	7,560	10,368	
平均単価	2,804	5,400	7,020	7,560	5,184	
福島	11 2,376 216					
茨城	2 10,260 5,130					
群馬	1 7,560 7,560	1 7,560 7,560				
埼玉	6 27,000 4,500	1 6,480 6,480	2 14,040 7,020			
東京	4 20,088 5,022	1 2,160 2,160		1 7,560 7,560	2 10,368 5,184	

単位 上段：数量=本・鉢・個
 中断：金額=円
 下段：単価=円

9月	10月	11月	12月	1月	2月	3月
	1 1,620 1,620				1 5,940 5,940	1 5,940 5,940
	1 1,620 1,620				1 5,940 5,940	1 5,940 5,940
					1 4,644 4,644	1 4,860 4,860
					1 4,644 4,644	
						1 4,860 4,860
100 52,056 521	62 23,490 379	50 6,264 125	17 15,120 889		50 27,562 551	53 102,060 1,926
40 8,640 216	60 12,150 203	50 6,264 125	15 1,080 72			
58 30,456 525					1 5,184 5,184	36 25,272 702
2 12,960 6,480			2 14,040 7,020		48 15,898 331	13 50,868 3,913
	2 11,340 5,670				1 6,480 6,480	4 25,920 6,480
					48 1,555 32	12 4,536 378
					48 1,555 32	
						12 4,536 378
	2 10,260 5,130		11 2,376 216			3 6,480 2,160
			11 2,376 216			
	2 10,260 5,130					
						3 6,480 2,160

(3)その他

品目別・出荷地	計	4月	5月	6月	7月	8月
ワネキ（観）	20		20			
合計	64,800		64,800			
平均単価	3,240		3,240			
埼玉	20		20			
	64,800		64,800			
	3,240		3,240			
その他観葉植物	2,846	609	481	276	308	40
合計	4,295,711	916,780	461,808	487,512	447,790	125,928
平均単価	1,509	1,505	960	1,766	1,454	3,148
福島	207	24				
	25,844	3,888				
	125	162				
茨城	300	78	36	53	103	
	130,572	29,484	12,960	17,064	36,072	
	435	378	360	322	350	
埼玉	1,053	200	310	30	47	11
	1,116,536	330,210	115,128	61,344	92,340	28,188
	1,060	1,651	371	2,045	1,965	2,563
千葉	32	4	12	8		
	24,624	3,024	10,368	5,184		
	770	756	864	648		
東京	784	232	95	159	102	6
	1,776,006	400,162	277,182	361,260	193,990	14,580
	2,265	1,725	2,918	2,272	1,902	2,430
岐阜	130	28		4	20	4
	136,404	31,104		8,640	26,460	6,480
	1,049	1,111		2,160	1,323	1,620
静岡	340	43	28	22	36	19
	1,085,724	118,908	46,170	34,020	98,928	76,680
	3,193	2,765	1,649	1,546	2,748	4,036
さつき（庭）	25			18		
合計	17,928			12,636		
平均単価	717			702		
埼玉	25			18		
	17,928			12,636		
	717			702		
ヒバ（庭）	10					
合計	21,600					
平均単価	2,160					
埼玉	10					
	21,600					
	2,160					
椿（庭）	4				4	
合計	6,912				6,912	
平均単価	1,728				1,728	
埼玉	4				4	
	6,912				6,912	
	1,728				1,728	
松（庭）	41,888					
合計	4,704,761					
平均単価	112					
福島	187					
	1,996,920					
	10,679					
茨城	39,345					
	2,306,772					
	59					
千葉	1,272					
	321,948					
	253					
静岡	1,084					
	79,121					
	73					
ドウザン（庭）	5	5				
合計	5,400	5,400				
平均単価	1,080	1,080				

単位 上段：数量=本・鉢・個
 中断：金額=円
 下段：単価=円

9月	10月	11月	12月	1月	2月	3月
204	108	228	105	98	47	342
256,759	218,214	384,005	172,897	133,812	172,368	517,838
1,259	2,021	1,684	1,647	1,365	3,667	1,514
72			63			48
1,555			17,809			2,592
22			283			54
5	6					19
3,240	12,960					18,792
648	2,160					989
77	4	129		80		165
95,148	15,768	84,456		108,000		185,954
1,236	3,942	655		1,350		1,127
						8
						6,048
						756
15	35	37	14	12	26	51
32,184	81,864	74,801	68,040	9,072	98,604	164,268
2,146	2,339	2,022	4,860	756	3,792	3,221
2	25	23	4			20
4,320	14,904	17,280	3,456			23,760
2,160	596	751	864			1,188
33	38	39	24	6	21	31
120,312	92,718	207,468	83,592	16,740	73,764	116,424
3,646	2,440	5,320	3,483	2,790	3,513	3,756
				7		
				5,292		
				756		
				7		
				5,292		
				756		
				10		
				21,600		
				2,160		
				10		
				21,600		
				2,160		
		52	41,835	1		
		8,208	4,683,053	13,500		
		158	112	13,500		
			186	1		
			1,983,420	13,500		
			10,664	13,500		
			39,345			
			2,306,772			
			59			
			1,272			
			321,948			
			253			
		52	1,032			
		8,208	70,913			
		158	69			

(3)その他

品目別・出荷地	計	4月	5月	6月	7月	8月
ドウザン（庭）	5	5				
埼玉	5,400	5,400				
	1,080	1,080				
その他花木庭木	28,129	23	8	41	8	
合計	4,384,152	9,180	16,632	34,128	8,640	
平均単価	156	399	2,079	832	1,080	
福島	50					
	17,280					
	346					
茨城	17,160					
	2,598,048					
	151					
埼玉	199	23	8	41	8	
	129,762	9,180	16,632	34,128	8,640	
	652	399	2,079	832	1,080	
千葉	10,720					
	1,639,062					
	153					
デージー（苗）	1,092	864				
合計	42,422	31,882				
平均単価	39	37				
山形	84					
	3,024					
	36					
茨城	864	864				
	31,882	31,882				
	37	37				
栃木	144					
	7,517					
	52					
マリーゴールド（苗）	8,550		4,602	3,272	676	
合計	326,182		133,250	157,162	35,770	
平均単価	38		29	48	53	
福島	3,890		3,090	800		
	111,564		80,892	30,672		
	29		26	38		
山形	552		552			
	19,958		19,958			
	36		36			
茨城	3,936		960	2,328	648	
	187,531		32,400	120,269	34,862	
	48		34	52	54	
栃木	28				28	
	907				907	
	32				32	
千葉	144			144		
	6,221			6,221		
	43			43		
サルビア（苗）	3,732	72	1,304	1,252	1,080	
合計	182,131	4,666	57,629	60,696	58,882	
平均単価	49	65	44	48	55	
福島	1,616	72	496	496	552	
	67,176	4,666	19,440	23,501	19,570	
	42	65	39	47	35	
茨城	1,144		500	644		
	56,938		26,395	30,542		
	50		53	47		
栃木	588		308	112	168	
	28,728		11,794	6,653	10,282	
	49		38	59	61	
東京	384				360	
	29,290				29,030	
	76				81	
パンジー（苗）	26,875	476				
合計	1,265,522	12,550				
平均単価	47	26				

単位 上段：数量=本・鉢・個
 中絶：金額=円
 下段：単価=円

9月	10月	11月	12月	1月	2月	3月
	51	11	27,985			2
	38,880	14,148	4,249,584			12,960
	762	1,286	152			6,480
	50					
	17,280					
	346					
			17,160			
			2,598,048			
			151			
	1	11	105			2
	21,600	14,148	12,474			12,960
	21,600	1,286	119			6,480
			10,720			
			1,639,062			
			153			
		84				144
		3,024				7,517
		36				52
		84				
		3,024				
		36				
24						
259						
11						
24						
259						
11						
984	6,212	13,628	4,140	528	310	597
46,138	368,820	624,326	151,114	12,701	17,863	32,011
47	59	46	37	24	58	54

(3)その他

品目別・出荷地	計	4月	5月	6月	7月	8月
パンジー（苗）	9,876					
福島	438,502					
	44					
山形	12,365					
	666,576					
	54					
茨城	4,448	476				
	146,902	12,550				
	33	26				
栃木	164					
	7,603					
	46					
東京	22					
	5,940					
	270					
アサガオ（苗）	912	72	456	344	40	
合計	130,075	2,333	61,387	59,184	7,171	
平均単価	143	32	135	172	179	
福島	32				32	
	2,419				2,419	
	76				76	
北海道	24			24		
	3,110			3,110		
	130			130		
茨城	608	72	216	320		
	94,954	2,333	36,547	56,074		
	156	32	169	175		
栃木	240		240			
	24,840		24,840			
	104		104			
東京	8				8	
	4,752				4,752	
	594				594	
ペコニア（苗）	9,446	792	3,912	3,432	1,202	
合計	414,677	28,771	160,272	170,683	45,101	
平均単価	44	36	41	50	38	
福島	3,530	720	2,424	384	2	
	117,893	23,328	76,421	16,848	1,296	
	33	32	32	44	648	
山形	960			960		
	52,618			52,618		
	55			55		
茨城	3,168		936	1,032	1,200	
	130,896		50,544	36,547	43,805	
	41		54	35	37	
栃木	600		144	384		
	29,160		4,666	20,606		
	49		32	54		
千葉	1,080		408	672		
	72,706		28,642	44,064		
	67		70	66		
東京	108	72				
	11,405	5,443				
	106	76				
その他花苗	63,807	12,427	12,912	10,172	3,001	939
合計	3,665,207	758,419	749,369	624,769	135,011	59,206
平均単価	57	61	58	61	45	63
福島	16,403	3,371	2,688	1,544	1,625	475
	710,003	101,822	65,254	119,999	69,088	15,876
	43	30	24	78	43	33
北海道	288	144	144			
	22,291	13,738	8,554			
	77	95	59			
青森	66			18		
	5,443			3,888		
	82			216		

単位 上段：数量=本・鉢・個
 中断：金額=円
 下段：単価=円

9月	10月	11月	12月	1月	2月	3月
	1,788 82,490 46	5,904 271,253 46	1,656 72,058 44	528 12,701 24		
984 46,138 47	4,088 271,814 66	5,640 281,102 50	1,056 35,510 34			597 32,011 54
	196 8,467 43	2,060 70,416 34	1,428 43,546 30		288 11,923 41	
	140 6,048 43	24 1,555 65				
					22 5,940 270	
24 778 32	12 5,184 432					72 3,888 54
						72 3,888 54
24 778 32	12 5,184 432					
2,147 145,994 68	7,944 396,673 50	6,648 320,998 48	2,948 120,269 41	901 63,266 70	1,428 108,518 76	2,340 182,714 78
87 17,755 204	4,188 193,266 46	1,464 67,910 46	504 22,594 45	457 36,439 80		
					48 1,555 32	

(3)その他

品目別・出荷地	計	4月	5月	6月	7月	8月
その他花苗	11,990	768	1,296	1,402		
山形	562,442	24,948	38,362	49,270		
	47	32	30	35		
茨城	9,852	1,828	1,152	696	1,032	
	521,532	107,050	56,246	31,190	44,453	
	53	59	49	45	43	
栃木	13,580	2,864	3,720	3,392	272	
	1,051,250	261,554	345,600	218,246	15,509	
	77	91	93	64	57	
埼玉	888	264	168	168	24	
	79,445	22,550	16,589	14,774	1,296	
	89	85	99	88	54	
千葉	9,504	2,808	3,744	2,952		
	605,750	199,584	218,765	187,402		
	64	71	58	63		
東京	756	56			48	464
	75,946	5,270			4,666	43,330
	100	94			97	93
岐阜	240	240				
	15,552	15,552				
	65	65				
静岡	240	84				
	15,552	6,350				
	65	76				
野菜苗	8,456	72	7,907	324		
合計	523,876	2,074	496,487	12,139		
平均単価	62	29	63	37		
福島	3,841	72	3,364	324		
	307,498	2,074	281,664	12,139		
	80	29	84	37		
山形	924		852			
	19,829		18,274			
	21		21			
茨城	336		336			
	3,629		3,629			
	11		11			
栃木	3,335		3,335			
	186,440		186,440			
	56		56			
埼玉	20		20			
	6,480		6,480			
	324		324			
苗木	1,819	147	154	23	24	24
合計	281,934	10,368	11,059	26,784	2,074	2,074
平均単価	155	71	72	1,165	86	86
福島	1,321	144				
	79,931	7,776				
	61	54				
茨城	287		2	11	24	24
	132,840		864	15,120	2,074	2,074
	463		432	1,375	86	86
埼玉	37	3				
	31,104	2,592				
	841	864				
千葉	10					
	16,200					
	1,620					
東京	20		8	12		
	17,712		6,048	11,664		
	886		756	972		
静岡	144		144			
	4,147		4,147			
	29		29			
その他苗	84					
合計	3,629					
平均単価	43					

単位 上段：数量=本・鉢・個
 中断：金額=円
 下段：単価=円

9月	10月	11月	12月	1月	2月	3月
1,392	2,920	3,084	944			184
64,994	160,682	172,714	27,994			23,479
47	55	56	30			128
240	432	1,260	948	192	144	1,928
22,810	19,829	46,678	33,653	9,331	6,480	143,813
95	46	37	35	49	45	75
	380	840	552	252	1,236	72
	16,416	33,696	36,029	17,496	100,483	6,221
	43	40	65	69	81	86
264						
24,235						
92						
164	24					
16,200	6,480					
99	270					
						156
						9,202
						59
72	9					72
1,555	9,288					2,333
22	1,032					32
	9					72
	9,288					2,333
	1,032					32
72						
1,555						
22						
156	612	298	20			361
15,034	42,898	18,306	19,440			133,898
96	70	61	972			371
156	612	280				129
15,034	42,898	9,072				5,152
96	70	32				40
		15				211
		4,374				108,335
		292				513
		3	10			21
		4,860	3,240			20,412
		1,620	324			972
			10			
			16,200			
			1,620			
						84
						3,629
						43

(3)その他

品目別・出荷地	計	4月	5月	6月	7月	8月
その他苗	84					
福島	3,629					
	43					
その他球根	4,583	260		145		28
合計	248,238	44,280		9,936		3,888
平均単価	54	170		69		139
福島	28					28
	3,888					3,888
	139					139
山形	45			45		
	4,536			4,536		
	101			101		
茨城	500					
	25,380					
	51					
東京	100					
	9,720					
	97					
新潟	3,550					
	155,034					
	44					
静岡	360	260		100		
	49,680	44,280		5,400		
	138	170		54		

上段：数量=本・鉢・個
 单位 中断：金額=円
 下段：単価=円

9月	10月	11月	12月	1月	2月	3月
						84
						3,629
						43
	1,000	1,400	1,250			500
	41,850	65,880	57,024			25,380
	42	47	46			51
						500
						25,380
						51
		100				
		9,720				
		97				
	1,000	1,300	1,250			
	41,850	56,160	57,024			
	42	43	46			



メピカリ

市の魚「めひかり」の
イメージキャラクター