

市場概要

平成 30 年度



いわき市中央卸売市場

いわき市公設地方卸売市場

◇いわき市中央卸売市場及びいわき市公設地方卸売市場の役割◇

「卸売市場」とは、生鮮食料品等の卸売のために開設される市場であって、卸売場、自動車駐車場その他の生鮮食料品等の取引及び荷さばきに必要な施設を設けて継続して開場されるものをいいます。

いわき市中央卸売市場及びいわき市公設地方卸売市場は、青果・水産物など毎日の食生活に欠かすことのできない大切な生鮮食料品、並びに生活に彩りと潤いを与える花きを全国各地から集荷し、合理的かつ能率的な取引により、公正な価格にて消費者のもとに安定供給する公設の卸売市場であり、関係者一同が、消費者や生産者等の多様化するニーズに的確に応えるため、日夜絶え間ない努力を続けております。

目 次

第 1 総括事項

1 市場概要	9
2 年度別取扱高表	18
3 部門別取扱高比率図（金額）	25
4 委託・買付取扱種目別推移表	26

第 2 青果部

1 平成 29 年度概況	29
(1) 総取扱高	29
(2) 出荷地別取扱状況	29
(3) kgあたりの平均単価	29
2 取扱概況	30
(1) 総括表	30
ア 月別取扱数量推移図	30
イ 月別取扱金額推移図	31
(2) 県内・県外別取扱高表	32
(3) 委託・買付別取扱高表	32
3 種別・出荷地別取扱高表	34
4 主要品目月別平均単価推移図（野菜／果実）	37

第 3 水産物部

1 平成 29 年度概況	41
(1) 総取扱高	41
(2) 出荷地別取扱状況	41
(3) kgあたりの平均単価	41
2 取扱概況	42
(1) 総括表	42
ア 月別取扱数量推移図	42
イ 月別取扱金額推移図	43
(2) 県内・県外別取扱高表	44
(3) 委託・買付別取扱高表	44
3 種別・出荷地別取扱高表	46
4 主要品目月別平均単価推移図（鮮魚／冷凍／塩干・加工品）	48

第4 花き部

1	平成29年度概況	5 1
(1)	総取扱高	5 1
(2)	出荷地別取扱状況	5 1
(3)	本・鉢・個あたりの平均単価	5 1
2	取扱概況	5 2
(1)	総括表	5 2
	ア 月別取扱数量推移図	5 2
	イ 月別取扱金額推移図	5 3
(2)	県内・県外別取扱高表	5 4
(3)	委託・買付別取扱高表	5 6
3	種別・出荷地別取扱高表	5 8
4	数量・金額別取扱高比率図（数量／金額）	6 0
5	月別平均単価推移図	6 1

第5 いわき分

1	青果部取扱状況（平成29年度計）	6 4
2	花き部取扱状況（平成29年度計）	6 6

市場概要を利用される皆様へ

統計数値については、集計時に四捨五入等の処理をしているため、合計と内訳の計が一致しない場合があります。

また、各表の一部に発生しているマイナスの数値は、取扱高の調整によるものです。

第 1 総括事項

1 市場概要

(1) いわき市中央卸売市場及びいわき市公設地方卸売市場の概要

いわき市中央卸売市場は、青果部と水産物部が昭和52年9月12日に、花き部が昭和62年12月7日に業務を開始し、以来今日まで生鮮食料品等を安定的に集荷し、市民へ供給しております。

なお、花き部については、平成28年4月1日より地方卸売市場に転換し、いわき市公設地方卸売市場として業務を開始しております。

ア 概略

- 開設者 いわき市
- 所在地 福島県いわき市鹿島町鹿島1番地
- 開設区域 いわき市（中央卸売市場）
指定なし（公設地方卸売市場）
- 供給圏 いわき市（第1次）
相双、石川、田村、郡山等（第2・3・4次）
- 取扱品目
青果部 野菜、果実及びこれらの加工品、調理冷凍食品、鳥卵
水産物部 生鮮水産物及びその加工品、調理冷凍食品、冷凍ブロイラー
花き部 花き
- 業務開始日 青果部、水産物部 (中央) 昭和52年 9月12日
花き部 (中央) 昭和62年12月 7日
(地方) 平成28年 4月 1日
- 市場の機能
品揃え機能 多種多様な品目の豊富な品揃え
集分荷・物流機能 大量単品目から少量多品目への迅速・確実な分荷
価格形成機能 需給を反映した迅速かつ公正な評価による透明性の高い価格形成
決済機能 販売代金の迅速・確実な決済
情報受発信機能 需給等にかかる情報の収集・伝達
- 開場時間 午前 3時～午後 3時
- せり時間 水産物部 午前 6時 花き部 午前10時
青果部 午前 7時

- 休 日 ① 日曜日（1月5日及び12月27日から30日までの日曜日除く）
 ② 国民の祝日
 ③ 1月2日～4日、12月31日

イ 主要施設面積

敷地の面積	209,045 m ²			
卸売場	11,932 m ²	青果 7,186 m ²	水産 4,081 m ²	花き 665 m ²
仲卸売場	3,300 m ²	青果 1,697 m ²	水産 1,416 m ²	花き 187 m ²
買荷保管積込所	4,337 m ²	青果 2,482 m ²	水産 1,728 m ²	花き 127 m ²
業者事務所	4,255 m ²	青果 2,123 m ²	水産 1,410 m ²	花き 139 m ² 中央 583 m ²
冷蔵庫	2,454 m ²	収容面積 1,420 m ² 1,520 t -45℃ -35℃ -20℃ -5℃		
バナナ加工所	586 m ²			
倉庫	1,051 m ²			
関連商品売場	1,559 m ²	22店舗		
管理事務所	2,407 m ²	事務所、会議室、研修室等		
駐車場	21,978 m ²	1,454台収容		

ウ 管理機構

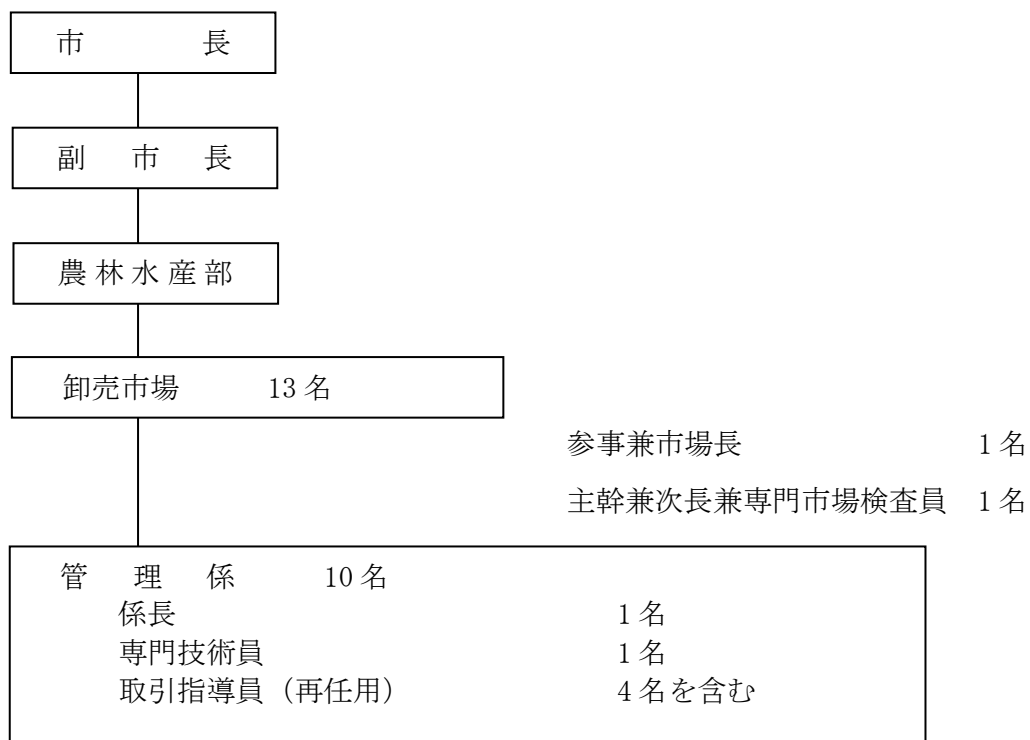

(平成30年4月1日現在)

(2) いわき市中央卸売市場及びいわき市公設地方卸売市場の沿革

昭和47年 2月 農林大臣（現：農林水産大臣）が中央卸売市場整備計画及び中央卸売市場開設区域の指定について定めた旨、農林省（現：農林水産省）より通知を受ける。

昭和48年 5月 中央卸売市場建設用地の買収完了

昭和48年11月 中央卸売市場建設用地造成工事を開始

昭和50年 3月 中央卸売市場建設工事着工（起工式）

昭和52年 3月 中央卸売市場建設工事竣工

昭和52年 8月 農林省（現：農林水産省）より中央卸売市場開設認可を受ける。（農林省指令52食流第4156号）

昭和52年 9月 青果部、水産物部業務開始

昭和55年 9月 開設3周年記念行事

昭和57年 9月 開設5周年記念行事

昭和61年 4月 第4次中央卸売市場整備計画で取扱品目の中に「花き」が加えられる。

昭和61年12月 花き棟建設工事着工

昭和62年 8月 花き棟建設工事竣工

昭和62年 9月 開設10周年記念行事

昭和62年11月 花き部設置に伴う中央卸売市場業務条例変更について農林水産大臣の認可を受ける。

昭和62年12月 花き部業務開始

平成 4年11月 開設15周年記念行事

平成 4年12月 青果部卸売業者の営業権譲り渡し、譲り受けについて農林水産大臣の許可を受ける。

平成 9年 9月 開設20周年記念行事

平成14年10月 開設25周年記念行事

平成19年10月 開設30周年記念行事

平成20年12月 委託手数料を届出制とする中央卸売市場業務条例変更について農林水産大臣の認可を受ける。

平成23年 3月 東日本大震災により、市場南側の法面で大規模崩落が発生したため、復旧工事を開始する。

平成24年 9月 東日本大震災の影響により、開設35周年記念行事を中止する。

平成25年 3月 法面復旧工事竣工

平成28年 3月 花き部の地方卸売市場転換に伴う中央卸売市場業務条例変更について農林水産大臣の認可を受ける。

福島県知事より花き部の地方卸売市場開設許可を受ける。（福島県指令生流第4205号）

平成28年 4月 花き部を地方卸売市場に転換し、「いわき市公設地方卸売市場」として業務を開始する。

平成29年10月 開設40周年記念行事

(3) いわき市中央卸売市場及びいわき市公設地方卸売市場の機構

○ 開設者（いわき市）

農林水産大臣の認可（地方卸売市場は県知事の許可）を受けて開設し、施設の維持管理並びに公正な取引を担保するため、卸売業者や仲卸業者、売買参加者に対する指導、監督を行います。

○ 卸売業者

農林水産大臣の許可（地方卸売市場は県知事の許可）を受けて、全国各地の生産者、出荷者から委託又は買付けにより集荷し、これをせり売り、相対売り等で仲卸業者や売買参加者に販売します。

○ 仲卸業者

開設者の許可（地方卸売市場は開設者の承認）を受けて、せり売り、相対売り等に参加して品物を評価し、その買い取った物を市場内の店舗で売買参加者や買出人等に細かい単位で販売します。

○ 売買参加者

小売商、加工業者、大口需要者等のうち、開設者の承認を受けて卸売業者のせり売り、相対売り等に参加します。

○ 買出人

売買参加者の承認を受けていない小売商等で、仲卸業者から品物を購入します。

○ 関連事業者

市場を利用する人々の利便を図るため、開設者の許可を受けて場内の店舗で業務を営みます。

(4) 生鮮食料品の流通経路

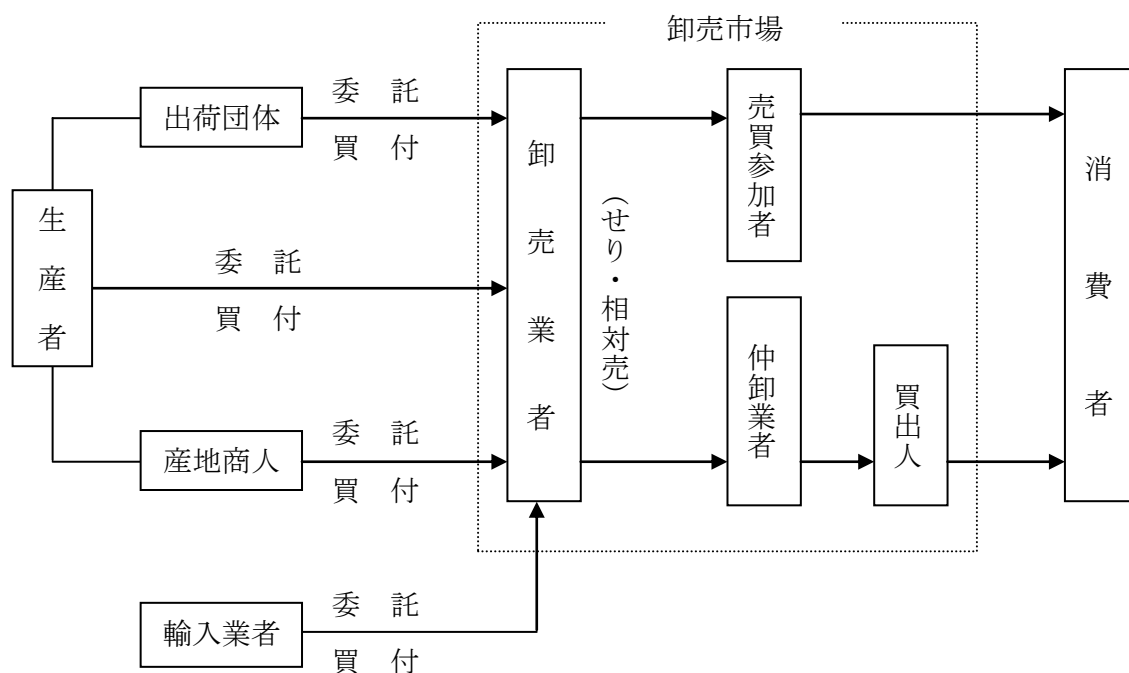

(5) 卸売業者

(平成 30 年 4 月 1 日現在)

部 類	名 称	代 表 者 氏 名	電 話 番 号
青 果 部	株式会社 平 果	小 松 一 平	29 - 6211
水産物部	いわき魚類株式会社	鈴 木 健 寿	29 - 6565
	株式会社 いわき中水	小 沼 幸 誠	29 - 6265
花 き 部	株式会社 いわき中央生花	會 田 清	28 - 2540

(6) 仲卸業者

(平成 30 年 4 月 1 日現在)

部 類	名 称	代 表 者 氏 名	電 話 番 号
青 果 部	株式会社 丸 果	二 瓶 喜 孝	29 - 6811
	第一丸メ青果株式会社	斉 藤 邦 吉	29 - 5885
	合 同 青 果 有限会社	久 野 幸 男	29 - 8141
	フジイ青果株式会社	片 石 英 之	29 - 5585
	イチバセイカ株式会社	坂 野 昌 一	29 - 3525
水産物部	丸 秀 水 産 株式会社	浅 川 昭 美	29 - 5888
	山 常 水 産 株式会社	鈴 木 孝 治	29 - 5588
	株式会社 いわき丸水	志 賀 康 朗	29 - 5581
	大 友 水 産 株式会社	大 友 国 広	29 - 5881
	株式会社 太 伸	佐 藤 英 信	28 - 2121
花 き 部	株式会社 花き仲卸花かず	草 野 信 正	28 - 6747

(7) 関連事業者

(平成30年4月1日現在)

種別	業種	名称	代表者氏名	電話番号
第一種	瓶 缶 詰 菓 漬 物 酒 物 揚 物 調 味 料	株式会社 三 國 屋	高 野 達 也	29-6686
	肉乳製品	いわき中央食肉卸 有限会社	鯨 岡 文 雄	29-8144
	漬 物	西 野 屋 食 品 株式会社	小 野 賢 司	29-6266
	乾 物	株式会社 宍 戸 屋 商 店	松 崎 倫 久	29-6124
	代金精算業	いわき青果商業協同組合	石 河 弘	29-6233
	代金精算業 冷 蔵 業	いわき市中央卸売市場 水産物精算 株式会社	小 沼 幸 誠	29-6871
	運 送 業	いわき 中 央 運 輸 株式会社	荒 川 和 平	29-6660
	運 送 業	有限会社 橋 本 興 業 運 輸	橋 本 英 幸	46-1585
第二種	雑 貨	合名会社 山 城 屋 商 店	江 尻 一 弥	29-6126
	雑 貨	株式会社 三 國 屋	高 野 達 也	29-6686
	包 装 資 材	株式会社 小 名 浜 包 装 資 材	小 沼 郁 互	29-5591
	給 油 業	有限会社 美 光 石 油	鵜 沼 智 幸	29-3500

(8) 市場関係団体

(平成30年4月1日現在)

名 称	代 表 者 氏 名	電 話 番 号
いわき市中央卸売市場協会	会 長 小 松 一 平	29-6145
いわき中央水産物商業協同組合	理 事 長 鈴 木 泰 寿	29-5721

(9) 売買参加者、買出人

(平成30年4月1日現在)

区域別	売 買 参 加 者				買 出 人			
	青果部	水産物部	花き部	計	青果部	水産物部	花き部	計
市 内	126	131	92	349	493	609	327	1,429
市 外	20	45	21	86	75	130	40	245
計	146	176	113	435	568	739	367	1,674

(10) いわき市中央卸売市場運営協議会委員

(任期：平成30年10月31日まで)

選 出 区 分	氏 名	所 属 ・ 役 職 名
青果部卸売業者	小松一平	株式会社平果 代表取締役社長
水産物部卸売業者	鈴木健寿	いわき魚類株式会社 代表取締役社長
水産物部卸売業者	小沼幸誠	株式会社いわき中水 代表取締役社長
花き部卸売業者	會田清	株式会社いわき中央生花 代表取締役社長
青果部仲卸業者代表	國井重夫	青果部仲卸組合 組合長 (株式会社丸果 会 長)
水産物部仲卸業者代表	森田裕	水産物仲卸組合 前組合長 (丸秀水産株式会社 代表取締役会長)
関連事業者代表	江尻一弥	関連事業者協議会 会 長 (合名会社山城屋商店 代 表 社 員)
青果部売買参加者代表	石河弘	いわき青果商業協同組合 理 事 長
水産物部売買参加者代表	鈴木泰寿	いわき中央水産物商業協同組合 理 事 長
花き部売買参加者代表	遠藤尚昭	いわき園芸生花組合 組 合 長
出荷者代表	大和田正幸	福島さくら農業協同組合 いわき地区本部 地区本部長理事
出荷者代表	江川章	いわき市漁業協同組合 代表理事組合長
出荷者代表	草野京子	福島さくら農業協同組合いわき地区女性部 部 長
消費者代表	岩崎槇子	いわき市消費者団体連絡協議会 会 員
有識者代表	貴田岡信	福島大学 経済経営学類 教 授

(11) いわき市中央卸売市場取引委員会委員

○ いわき市中央卸売市場取引委員会青果部委員

(任期：平成31年4月30日まで)

選出区分	氏名	所属・役職名
卸売業者	鈴木光栄	株式会社平果 代表取締役専務
仲卸業者代表	國井重夫	青果部仲卸組合 組合長
仲卸業者代表	久野幸男	青果部仲卸組合 副組合長
売買参加者代表	石河弘	いわき青果商業協同組合 理事長
売買参加者代表	坂本義雄	いわき青果商業協同組合 専務理事
出荷者代表	中根まり子	福島さくら農業協同組合いわき地区女性部 部長
出荷者代表	菅野康徳	J A全農福島郡山営農事業所 園芸センター長
学識経験者	三森保伸	元市職員

○ いわき市中央卸売市場取引委員会水産物部委員

(任期：平成31年4月30日まで)

選出区分	氏名	所属・役職名
卸売業者	鈴木健寿	いわき魚類株式会社 代表取締役社長
卸売業者	小沼幸誠	株式会社いわき中水 代表取締役社長
仲卸業者代表	森田裕	水産物仲卸組合 前組合長
仲卸業者代表	鈴木孝治	水産物仲卸組合 副組合長
売買参加者代表	鈴木泰寿	いわき中央水産物商業協同組合 理事長
売買参加者代表	大川政男	いわき中央水産物商業協同組合 副理事長
出荷者代表	江川章	いわき市漁業協同組合 代表理事組合長
出荷者代表	久保木幸子	いわき市漁業協同組合 女性部長
学識経験者	三森保伸	元市職員

(12) いわき市公設地方卸売市場取引委員会委員

(任期：平成31年4月30日まで)

選出区分	氏名	所属・役職名
卸売業者	會田 清	株式会社いわき中央生花 代表取締役社長
仲卸業者代表	草野 信正	株式会社花き仲卸花かず 代表取締役社長
売買参加者代表	遠藤 尚昭	いわき園芸生花組合 組合長
売買参加者代表	渡辺 俊紀	いわき園芸生花組合 副組合長
出荷者代表	小野 カツ子	四倉花卉園芸組合 組合員
学識経験者	三森 保伸	元市職員

2 年度別取扱高表

年 度		昭和52年度	53年度	54年度	55年度	56年度		
総 計	数 量	59,284,074	110,293,994	110,815,713	117,711,220	115,969,106		
	金 額	13,467,455,349	28,801,810,251	32,814,909,845	36,648,850,178	41,109,525,954		
青 果 部	開 市 日 数		161	297	296	296	296	
	合 計	年 間 取 扱 高	数 量	45,392,950	77,908,332	74,280,186	73,593,066	72,022,782
			金 額	5,368,944,866	11,424,611,104	11,892,842,129	12,685,276,901	13,716,535,027
	一 日 平 均 取 扱 高	年 間 取 扱 高	単 価	118	147	160	172	190
			数 量	281,944	262,318	250,947	248,625	243,320
	野 菜	年 間 取 扱 高	金 額	33,347,484	38,466,704	40,178,521	42,855,665	46,339,645
			単 価	18,653,466	34,883,602	32,644,320	35,619,729	36,217,616
	果 実	年 間 取 扱 高	数 量	2,027,107,228	4,238,814,563	4,990,106,214	5,612,469,904	5,831,642,247
			金 額	109	122	153	158	161
	鳥 卵 ・ 加 工 品	年 間 取 扱 高	単 価	25,694,375	40,814,044	39,238,906	35,508,142	33,303,839
数 量			3,045,297,249	6,626,790,654	6,251,512,929	6,285,765,852	7,064,573,067	
一 日 平 均 取 扱 高	年 間 取 扱 高	単 価	119	162	159	177	212	
		金 額	1,045,109	2,210,686	2,396,960	2,465,195	2,501,327	
一 日 平 均 取 扱 高	年 間 取 扱 高	単 価	296,540,389	559,005,887	651,222,986	787,041,145	820,319,713	
		単 価	284	253	272	319	328	
水 産 物 部	開 市 日 数		161	297	296	296	296	
	合 計	年 間 取 扱 高	数 量	13,891,124	32,385,662	36,535,527	44,118,154	43,946,324
			金 額	8,098,510,483	17,377,199,147	20,922,067,716	23,963,573,277	27,392,990,927
	一 日 平 均 取 扱 高	年 間 取 扱 高	単 価	583	537	573	543	623
			数 量	86,280	109,043	123,431	149,048	148,467
	鮮 魚	年 間 取 扱 高	金 額	50,301,307	58,509,088	70,682,661	80,958,018	92,543,888
			単 価	6,445,707	15,772,082	17,927,961	14,237,182	14,266,525
	冷 凍	年 間 取 扱 高	数 量	3,475,134,018	7,207,666,774	8,502,373,971	8,866,082,309	10,158,835,101
			金 額	539	457	474	623	712
	塩 干 ・ 加 工 品	年 間 取 扱 高	単 価	3,784,158	9,539,445	10,849,203	21,481,592	20,154,967
数 量			1,808,576,435	4,327,561,138	5,689,647,192	7,618,505,642	8,864,001,901	
一 日 平 均 取 扱 高	年 間 取 扱 高	単 価	478	454	524	355	440	
		金 額	3,661,259	7,074,135	7,758,363	8,399,380	9,524,832	
一 日 平 均 取 扱 高	年 間 取 扱 高	単 価	2,814,800,030	5,841,971,235	6,730,046,553	7,478,985,326	8,370,153,925	
		単 価	769	826	867	890	879	
花 き 部	開 市 日 数							
	合 計	年 間 取 扱 高	数 量					
			金 額					
	一 日 平 均 取 扱 高	年 間 取 扱 高	単 価					
			数 量					
	切 り 花	年 間 取 扱 高	金 額					
			単 価					
	鉢 物	年 間 取 扱 高	数 量					
			金 額					
	観 葉 植 物	年 間 取 扱 高	単 価					
数 量								
花 木 ・ 庭 木	年 間 取 扱 高	金 額						
		単 価						
苗 物	年 間 取 扱 高	数 量						
		金 額						
球 根 ・ 種 子	年 間 取 扱 高	単 価						
		数 量						
そ の 他	年 間 取 扱 高	金 額						
		単 価						

単位：数量…kg・本・鉢・個／金額・単価…円 ※ 総計数量は花き部を除く

57年度	58年度	59年度	60年度	61年度	62年度	63年度
119,576,519	124,505,371	110,548,044	111,637,938	114,146,525	118,355,824	115,793,357
39,815,262,264	41,375,366,947	38,432,805,664	37,828,388,219	36,909,408,744	39,239,587,946	41,801,131,797
296	296	294	294	295	294	291
77,281,129	76,393,970	75,625,927	78,591,756	81,327,609	84,143,114	81,998,576
13,542,520,059	14,696,089,785	14,953,555,881	15,146,070,994	14,359,109,977	14,942,637,586	15,789,258,462
175	192	198	193	177	178	193
261,085	258,088	257,231	267,319	275,687	286,201	281,782
45,751,757	49,648,952	50,862,435	51,517,248	48,674,949	50,825,298	54,258,620
38,565,096	38,521,534	41,509,447	43,051,419	43,176,784	42,142,600	43,786,680
5,922,122,937	6,927,007,836	6,412,013,590	6,646,253,215	6,032,038,739	6,784,071,099	7,569,236,553
154	180	154	154	140	161	173
36,215,985	35,208,459	31,595,718	33,003,841	35,505,891	39,378,696	35,557,937
6,820,383,702	6,894,233,363	7,722,344,471	7,611,261,396	7,421,588,895	7,334,730,618	7,389,667,730
188	196	244	231	209	186	208
2,500,048	2,663,977	2,520,762	2,536,496	2,644,934	2,621,818	2,653,959
800,013,420	874,848,586	819,197,820	888,556,383	905,482,343	823,835,869	830,354,179
320	328	325	350	342	314	313
296	296	294	294	295	294	291
42,295,390	48,111,401	34,922,117	33,046,182	32,818,916	34,212,710	33,794,781
26,272,742,205	26,679,277,162	23,479,249,783	22,682,317,225	22,550,298,767	23,982,076,785	25,015,992,870
621	555	672	686	687	701	740
142,890	162,539	118,783	112,402	111,251	116,370	116,133
88,759,264	90,132,693	79,861,394	77,150,739	76,441,691	81,571,690	85,965,611
14,047,168	14,228,202	14,110,606	13,930,860	13,613,304	14,413,234	16,017,068
10,167,210,425	9,678,688,193	9,579,462,053	10,073,522,194	9,491,379,861	10,262,397,814	10,872,080,338
724	680	679	723	697	712	679
18,893,976	24,144,909	11,201,464	8,676,758	8,836,897	9,076,370	6,986,158
8,171,578,389	8,923,752,892	5,945,864,999	4,434,977,395	4,996,615,136	5,230,919,435	5,087,821,295
432	370	531	511	565	576	728
9,354,246	9,738,290	9,610,047	10,438,564	10,368,715	10,723,106	10,791,555
7,933,953,391	8,076,836,077	7,953,922,731	8,173,817,636	8,062,303,770	8,488,759,536	9,056,091,237
848	829	828	783	778	792	839
					85	266
					5,834,131	19,217,557
					314,873,575	995,880,465
					54	52
					68,637	72,246
					3,704,395	3,743,912
					5,690,938	18,682,502
					268,958,605	792,492,310
					47	42
					83,988	317,618
					23,828,060	116,489,530
					284	367
					15,450	56,063
					13,971,650	35,032,680
					904	625
					9,340	43,555
					4,247,600	32,933,160
					455	756
					3,964	20,273
					927,570	12,608,790
					234	622
					8,827	30,232
					1,261,150	3,168,500
					143	105
					21,624	67,314
					1,678,940	3,155,495
					78	47

年 度		平成元年度	2年度	3年度	4年度	5年度		
総 計	数 量	115,764,815	111,424,763	111,431,742	111,392,132	110,640,649		
	金 額	44,238,460,086	47,649,552,963	49,493,079,868	47,498,851,899	46,653,220,470		
青 果 部	開 市 日 数		290	280	270	273	271	
	合 計	年 間 取 扱 高	数 量 81,595,703 金 額 16,636,597,671 単 価 204	数 量 78,687,879 金 額 18,346,925,040 単 価 233	数 量 77,774,991 金 額 19,509,018,266 単 価 251	数 量 77,394,655 金 額 17,318,074,164 単 価 224	数 量 75,364,235 金 額 17,928,765,935 単 価 238	
		一 日 平 均 取 扱 高	数 量 281,364 金 額 57,367,578	数 量 281,028 金 額 65,524,732	数 量 288,056 金 額 72,255,623	数 量 283,497 金 額 63,436,169	数 量 278,097 金 額 66,157,808	
	野 菜		数 量 44,634,405 金 額 7,456,923,601 単 価 167	数 量 43,279,852 金 額 8,230,593,539 単 価 190	数 量 42,677,798 金 額 8,743,899,757 単 価 205	数 量 42,403,963 金 額 7,609,011,546 単 価 179	数 量 40,797,158 金 額 8,679,317,864 単 価 213	
	果 実		数 量 34,455,196 金 額 8,330,343,982 単 価 242	数 量 32,871,377 金 額 9,196,861,598 単 価 280	数 量 32,562,903 金 額 9,849,079,019 単 価 302	数 量 32,535,985 金 額 8,849,208,206 単 価 272	数 量 31,995,800 金 額 8,353,054,091 単 価 261	
	鳥 卵・加 工 品		数 量 2,506,102 金 額 849,330,088 単 価 339	数 量 2,536,650 金 額 919,469,903 単 価 362	数 量 2,534,290 金 額 916,039,490 単 価 361	数 量 2,454,707 金 額 859,854,412 単 価 350	数 量 2,571,277 金 額 896,393,980 単 価 349	
	水 産 部	開 市 日 数		290	280	279	273	271
		合 計	年 間 取 扱 高	数 量 34,169,112 金 額 26,459,302,450 単 価 774	数 量 32,736,884 金 額 28,078,179,419 単 価 858	数 量 33,656,751 金 額 28,671,324,541 単 価 852	数 量 33,997,477 金 額 28,854,125,846 単 価 849	数 量 35,276,414 金 額 27,413,557,960 単 価 777
			一 日 平 均 取 扱 高	数 量 117,825 金 額 91,238,974	数 量 116,917 金 額 100,279,212	数 量 120,634 金 額 102,764,604	数 量 124,533 金 額 105,692,769	数 量 130,171 金 額 101,157,040
		鮮 魚		数 量 16,250,444 金 額 11,947,687,043 単 価 735	数 量 15,007,054 金 額 12,755,816,384 単 価 850	数 量 15,480,668 金 額 12,666,138,366 単 価 818	数 量 16,021,650 金 額 13,350,898,780 単 価 833	数 量 16,501,161 金 額 13,032,764,092 単 価 790
		冷 凍		数 量 7,549,644 金 額 5,759,647,154 単 価 763	数 量 7,207,526 金 額 6,030,467,960 単 価 837	数 量 7,541,656 金 額 6,126,881,782 単 価 812	数 量 7,335,827 金 額 5,655,956,900 単 価 771	数 量 7,231,586 金 額 5,204,729,363 単 価 720
		塩 干・加 工 品		数 量 10,369,024 金 額 8,751,968,253 単 価 844	数 量 10,522,304 金 額 9,291,895,075 単 価 883	数 量 10,634,427 金 額 9,878,304,393 単 価 929	数 量 10,640,000 金 額 9,847,270,166 単 価 925	数 量 11,543,667 金 額 9,176,064,505 単 価 795
花 き 部		開 市 日 数		260	258	254	253	247
		合 計	年 間 取 扱 高	数 量 20,794,488 金 額 1,142,559,965 単 価 55	数 量 20,960,696 金 額 1,224,448,504 単 価 58	数 量 20,760,311 金 額 1,312,737,061 単 価 63	数 量 21,832,032 金 額 1,326,651,889 単 価 61	数 量 21,417,310 金 額 1,310,896,575 単 価 61
			一 日 平 均 取 扱 高	数 量 79,979 金 額 4,394,461	数 量 81,243 金 額 4,745,924	数 量 81,734 金 額 5,168,256	数 量 86,293 金 額 5,243,683	数 量 86,710 金 額 5,307,274
		切 り 花		数 量 20,186,898 金 額 895,384,171 単 価 44	数 量 20,372,287 金 額 953,238,022 単 価 47	数 量 20,060,067 金 額 1,036,322,803 単 価 52	数 量 21,080,776 金 額 1,058,243,974 単 価 50	数 量 20,603,932 金 額 1,037,384,005 単 価 50
		鉢 物		数 量 376,772 金 額 150,997,437 単 価 401	数 量 395,926 金 額 173,569,360 単 価 438	数 量 424,069 金 額 176,675,420 単 価 417	数 量 471,338 金 額 179,283,147 単 価 380	数 量 484,729 金 額 185,953,395 単 価 384
		観 葉 植 物		数 量 55,467 金 額 41,037,125 単 価 740	数 量 47,608 金 額 43,061,764 単 価 905	数 量 50,396 金 額 35,339,945 単 価 701	数 量 43,520 金 額 36,492,442 単 価 839	数 量 50,625 金 額 34,450,139 単 価 680
	花 木・庭 木		数 量 33,429 金 額 30,467,075 単 価 911	数 量 54,383 金 額 33,259,076 単 価 612	数 量 160,808 金 額 38,877,656 単 価 242	数 量 155,048 金 額 25,804,138 単 価 166	数 量 176,089 金 額 28,163,433 単 価 160	
	苗 物		数 量 19,980 金 額 14,054,755 単 価 703	数 量 29,531 金 額 16,638,337 単 価 563	数 量 29,587 金 額 20,545,765 単 価 694	数 量 31,915 金 額 21,316,399 単 価 668	数 量 32,877 金 額 20,802,467 単 価 633	
	球 根・種 子		数 量 52,203 金 額 4,521,116 単 価 87	数 量 52,074 金 額 4,331,615 単 価 83	数 量 35,274 金 額 4,930,152 単 価 140	数 量 49,435 金 額 5,511,789 単 価 111	数 量 69,058 金 額 4,143,136 単 価 60	
	そ の 他		数 量 69,739 金 額 6,098,286 単 価 87	数 量 8,887 金 額 350,330 単 価 39	数 量 110 金 額 45,320 単 価 412			

単位：数量…kg・本・鉢・個／金額・単価…円 ※ 総計数量は花き部を除く

6年度	7年度	8年度	9年度	10年度	11年度	12年度
109,743,714	107,408,912	105,205,775	107,627,721	104,472,461	105,835,774	110,487,137
47,144,707,075	44,585,153,516	44,819,928,849	43,232,770,629	44,605,009,537	41,836,534,353	41,809,180,220
273	273	272	274	274	273	274
76,727,385	76,155,121	75,878,343	78,416,801	73,947,031	76,299,722	79,943,003
18,939,137,248	17,744,292,915	17,862,422,050	17,298,164,419	18,591,989,243	16,971,057,611	17,451,434,275
247	233	235	221	251	222	218
281,053	278,956	278,964	286,193	269,880	279,486	291,763
69,374,129	64,997,410	65,670,669	63,131,987	67,853,975	62,165,046	63,691,366
41,894,390	42,354,550	42,194,744	41,516,500	39,402,627	40,615,245	42,594,907
8,339,078,971	7,725,884,192	7,490,475,364	7,972,751,740	8,607,622,682	7,493,784,749	7,495,434,748
199	182	178	192	218	185	176
32,203,419	31,271,305	31,315,778	34,768,416	32,627,564	33,820,133	35,518,335
9,711,618,367	9,156,702,472	9,546,956,849	8,555,125,604	9,275,860,182	8,754,765,313	9,277,374,087
302	293	305	246	284	259	261
2,629,576	2,529,266	2,367,821	2,131,885	1,916,840	1,864,344	1,829,761
888,439,910	861,706,251	824,989,837	770,287,075	708,506,379	722,507,549	678,625,440
338	341	348	361	370	388	371
273	273	272	274	274	273	274
33,016,329	31,253,791	29,327,432	29,210,920	30,525,430	29,536,052	30,544,134
26,896,188,313	25,515,723,377	25,584,259,670	24,551,898,719	24,632,841,056	23,635,226,645	23,214,248,546
815	816	872	841	807	800	760
120,939	114,483	107,821	106,609	111,407	108,191	111,475
98,520,836	93,464,188	94,059,778	89,605,470	89,900,880	86,575,922	84,723,535
15,858,736	15,127,205	14,701,523	15,303,778	14,399,657	13,487,456	14,052,991
12,926,303,295	12,273,237,477	12,888,864,321	12,190,182,529	11,338,751,080	10,530,370,033	10,199,567,836
815	811	877	797	787	781	726
6,454,729	6,337,497	5,857,433	5,596,289	7,791,391	8,210,278	8,811,659
5,053,579,743	4,810,935,432	4,768,444,231	4,606,924,381	5,825,049,215	6,052,495,275	6,088,201,383
783	759	814	823	748	737	691
10,702,864	9,789,089	8,768,476	8,310,853	8,334,382	7,838,318	7,679,484
8,916,305,275	8,431,550,468	7,926,951,118	7,754,791,809	7,469,040,761	7,052,361,337	6,926,479,327
833	861	904	933	896	900	902
250	250	251	252	246	249	256
21,007,281	20,209,979	21,287,268	20,758,457	19,471,058	19,806,852	19,353,210
1,309,381,514	1,325,137,224	1,373,247,129	1,382,707,491	1,380,179,238	1,230,250,097	1,143,497,399
62	66	65	67	71	62	59
84,029	80,840	84,810	82,375	79,151	79,546	75,598
5,237,526	5,300,549	5,471,104	5,486,934	5,610,485	4,940,763	4,466,787
20,144,267	19,393,359	20,333,595	19,917,862	18,668,644	18,989,565	18,606,302
1,025,920,114	1,023,934,575	1,047,657,106	1,074,600,264	1,102,016,017	979,477,430	908,770,861
51	53	52	54	59	52	49
496,427	500,789	547,103	525,172	488,508	463,731	443,679
185,860,130	197,034,019	207,296,862	207,089,705	188,147,263	172,460,265	161,273,353
374	393	379	394	385	372	363
49,339	60,568	62,651	56,864	48,639	53,111	40,687
36,000,010	37,780,246	37,709,293	34,921,450	24,710,556	22,486,082	21,171,303
730	624	602	614	508	423	520
192,310	172,361	216,392	158,743	168,179	182,348	152,738
29,557,082	31,187,580	34,235,758	26,576,882	25,055,055	18,682,689	20,420,463
154	181	158	167	149	102	134
41,762	43,415	66,962	49,344	54,713	58,848	49,944
27,697,206	31,305,268	42,594,326	35,547,512	37,775,288	34,325,068	28,403,786
663	721	636	720	690	583	569
83,176	39,487	60,565	50,472	42,375	59,249	59,860
4,346,972	3,895,536	3,753,784	3,971,678	2,475,059	2,818,563	3,457,633
52	99	62	79	58	48	58

年 度			平成13年度	14年度	15年度	16年度	17年度	
総 計		数 量	112,350,718	111,340,140	109,714,657	102,252,705	101,242,964	
		金 額	40,717,822,258	41,186,053,821	38,179,411,436	37,692,097,613	34,943,640,401	
青 果 部	開 市 日 数		272	273	277	278	274	
	合 計	年 間 取 扱 高	数 量	83,255,184	82,738,529	82,270,623	77,572,581	77,760,488
		金 額	16,902,373,371	18,037,594,269	17,404,277,801	18,010,210,926	16,384,959,032	
		単 価	203	218	212	232	211	
	野 菜	一 日 平 均 取 扱 高	数 量	306,085	303,072	297,006	279,038	283,797
		金 額	62,141,079	66,071,774	62,831,328	64,784,931	59,799,121	
	果 実	数 量	41,907,429	41,944,757	41,985,827	39,794,874	38,421,841	
		金 額	6,902,306,489	7,905,535,864	7,601,898,679	7,716,775,216	6,947,044,411	
		単 価	165	188	181	194	181	
	鳥 卵・加 工 品	数 量	39,518,429	39,024,041	38,585,220	36,196,261	37,761,996	
金 額		9,353,726,486	9,503,686,401	9,219,811,939	9,712,209,112	8,881,959,758		
単 価		237	244	239	268	235		
水 産 物 部	開 市 日 数		272	273	277	278	274	
	合 計	年 間 取 扱 高	数 量	29,095,534	28,601,611	27,444,034	24,680,124	23,482,476
		金 額	22,675,399,514	22,024,685,716	19,676,045,405	18,580,197,684	17,512,724,340	
		単 価	779	770	717	753	746	
	鮮 魚	一 日 平 均 取 扱 高	数 量	106,969	104,768	99,076	88,777	85,702
		金 額	83,365,439	80,676,504	71,032,655	66,835,243	63,915,052	
	冷 凍	数 量	13,314,382	12,234,527	12,845,358	11,775,269	11,680,776	
		金 額	9,772,140,801	9,016,062,491	8,635,913,742	8,506,917,142	8,029,574,679	
		単 価	734	737	672	722	687	
	塩 干・加 工 品	数 量	8,424,859	9,270,117	7,835,627	6,313,204	5,204,788	
金 額		6,066,368,668	6,498,177,236	4,958,751,004	4,167,725,154	3,729,475,166		
単 価		720	701	633	660	717		
花 き 部	開 市 日 数		288	289	290	290	291	
	合 計	年 間 取 扱 高	数 量	19,198,006	18,409,795	18,221,960	17,878,210	17,083,872
		金 額	1,140,049,373	1,123,773,836	1,099,088,230	1,101,689,003	1,045,957,029	
		単 価	59	61	60	62	61	
	切 り 花	一 日 平 均 取 扱 高	数 量	66,660	63,702	62,834	61,649	58,707
		金 額	3,958,505	3,888,491	3,789,959	3,798,928	3,594,354	
	鉢 物	数 量	18,438,880	17,715,246	17,324,822	16,730,130	16,022,037	
		金 額	903,820,469	902,360,932	899,396,477	912,591,321	863,775,182	
		単 価	49	51	52	55	54	
	観 葉 植 物	数 量	427,715	421,786	459,052	442,988	406,786	
金 額		161,858,475	153,338,448	143,148,080	138,617,378	130,523,949		
単 価		378	364	312	313	321		
花 木・庭 木	数 量	41,967	57,957	56,024	46,811	38,835		
	金 額	23,491,105	27,035,494	19,985,356	15,550,467	15,629,005		
	単 価	560	466	357	332	402		
苗 物	数 量	154,259	127,394	138,840	164,375	157,031		
	金 額	15,979,225	13,023,051	12,254,468	12,456,194	11,212,841		
	単 価	104	102	88	76	71		
球 根・種 子	数 量	82,907	56,844	222,166	474,598	431,041		
	金 額	32,144,142	25,437,731	22,436,636	21,183,366	23,212,078		
	単 価	388	448	101	45	54		
そ の 他	数 量	52,278	30,568	21,056	14,925	13,924		
	金 額	2,755,957	2,578,180	1,867,213	827,122	1,112,668		
	単 価	53	84	89	55	80		
		数 量				4,383	14,218	
		金 額				463,155	491,306	
		単 価				106	35	

単位:数量…kg・本・鉢・個/金額・単価…円 ※ 総計数量は花き部を除く

18年度	19年度	20年度	21年度	22年度	23年度	24年度
93,066,934	95,073,532	93,847,220	90,770,299	81,932,763	79,195,002	81,583,178
35,199,978,396	34,449,598,091	33,187,980,610	31,522,961,566	31,024,271,704	27,293,701,765	28,625,575,019
274	274	277	275	272	274	267
70,717,644	72,006,867	72,667,788	70,910,406	63,912,645	65,000,062	66,340,956
16,955,079,134	16,479,623,919	16,368,267,475	15,460,434,614	16,102,650,113	14,867,151,371	14,877,616,991
240	229	225	218	252	229	224
258,094	262,799	262,339	257,856	234,973	237,227	248,468
61,879,851	60,144,613	59,091,218	56,219,762	59,200,920	54,259,677	55,721,412
36,145,684	35,912,961	35,294,171	34,530,129	33,397,039	34,165,938	37,013,480
6,882,415,536	6,686,653,387	6,561,415,116	6,633,068,691	7,077,992,461	6,528,451,887	6,861,404,015
190	186	186	192	212	191	185
33,073,899	34,821,835	36,220,154	35,177,111	29,424,491	30,007,729	28,522,077
9,526,697,543	9,319,740,224	9,352,679,306	8,403,540,029	8,632,202,993	8,103,813,416	7,795,779,090
288	268	258	239	293	270	273
1,498,061	1,272,071	1,153,463	1,203,166	1,091,115	826,395	805,399
545,966,055	473,230,308	454,173,053	423,825,894	392,454,659	234,886,068	220,433,886
364	372	394	352	360	284	274
274	274	277	275	273	276	270
22,349,290	23,066,665	21,179,432	19,859,893	18,020,118	14,194,940	15,242,222
17,228,625,469	16,962,056,821	15,901,378,451	15,168,934,826	14,070,013,038	11,643,723,160	12,957,825,195
771	735	751	764	781	820	850
81,567	84,185	76,460	72,218	66,008	51,431	56,453
62,878,195	61,905,317	57,405,698	55,159,763	51,538,509	42,187,403	47,991,945
10,817,639	10,863,292	10,357,479	9,716,038	8,946,226	6,671,325	6,980,893
7,659,713,089	7,538,852,329	7,185,027,289	6,801,430,562	6,278,323,720	4,849,245,111	5,414,828,103
708	694	694	700	702	727	776
5,207,168	6,066,580	5,453,843	4,900,796	4,332,356	3,563,595	4,108,902
3,823,857,924	3,940,471,732	3,709,670,268	3,533,548,716	3,387,388,025	3,032,115,436	3,523,940,981
734	650	680	721	782	851	858
6,324,483	6,136,793	5,368,110	5,243,059	4,741,536	3,960,020	4,152,427
5,745,054,456	5,482,732,760	5,006,680,894	4,833,955,548	4,404,301,293	3,762,362,613	4,019,056,111
908	893	933	922	929	950	968
289	286	280	283	285	283	281
16,164,870	16,185,998	15,426,811	14,977,612	13,129,582	12,485,617	13,025,143
1,016,273,793	1,007,917,351	918,334,684	893,592,126	851,608,553	782,827,234	790,132,833
63	62	60	60	65	63	61
55,934	56,594	55,096	52,924	46,069	44,119	46,353
3,516,518	3,524,187	3,279,767	3,157,569	2,988,100	2,766,174	2,811,861
15,209,658	15,297,386	14,516,696	14,153,886	12,415,850	12,053,704	12,565,263
845,974,910	848,608,347	766,560,537	752,326,809	721,983,720	689,952,115	692,341,359
56	55	53	53	58	57	55
380,209	318,831	286,876	285,414	255,266	163,718	151,688
122,050,669	113,132,118	109,803,782	102,624,500	94,980,002	68,801,077	69,869,746
321	355	383	360	372	420	461
32,270	26,725	20,953	18,815	18,521	12,537	12,107
13,780,423	11,430,134	9,670,136	8,725,764	7,258,873	6,645,048	6,778,310
427	428	462	464	392	530	560
102,885	123,003	136,884	125,101	97,016	72,286	95,700
11,974,294	12,949,652	9,133,700	9,687,795	9,255,048	9,109,107	10,567,778
116	105	67	77	95	126	110
414,422	382,482	439,499	369,831	329,296	180,206	187,871
21,051,229	20,335,379	22,184,690	19,219,301	17,458,353	8,077,179	10,066,437
51	53	50	52	53	45	54
18,831	23,058	16,483	12,245	11,633	2,646	12,514
1,239,252	1,175,596	864,239	785,252	651,557	133,508	509,203
66	51	52	64	56	50	41
6,595	14,513	9,420	12,320	2,000	520	
203,016	286,125	117,600	222,705	21,000	109,200	
31	20	12	18	11	210	

単位：数量…kg・本・鉢・個／金額・単価…円 ※ 総計数量は花き部を除く

年 度			25年度	26年度	27年度	28年度	29年度	
総 計		数 量	79,321,500	78,081,138	74,143,843	72,319,989	70,698,363	
		金 額	29,725,858,660	30,423,357,413	31,316,401,757	31,322,425,794	30,680,654,237	
青 果 部	開 市 日 数		270	268	269	265	264	
	合 計	年 間 取 扱 高	数 量	64,500,037	63,536,813	59,928,894	58,686,874	58,009,923
		金 額	15,450,489,874	15,460,936,840	16,070,270,877	16,466,861,094	16,095,356,659	
	一 日 平 均 取 扱 高	数 量	240	243	268	281	277	
		金 額	238,889	237,078	222,784	221,460	219,735	
	野 菜	数 量	238,889	237,078	222,784	221,460	219,735	
		金 額	57,224,037	57,690,063	59,740,784	62,139,098	60,967,260	
		単 価	240	243	268	281	277	
	果 実	数 量	35,987,581	35,660,669	33,776,592	32,789,678	32,129,693	
		金 額	7,352,371,500	7,426,937,713	7,722,826,131	7,979,232,293	7,606,339,495	
単 価		204	208	229	243	237		
鳥 卵・加 工 品	数 量	27,681,491	27,016,052	25,305,434	25,058,462	25,049,011		
	金 額	7,855,827,585	7,759,461,593	8,063,841,901	8,198,729,015	8,191,799,781		
	単 価	284	287	319	327	327		
水 産 物 部	開 市 日 数		270	270	270	265	264	
	合 計	年 間 取 扱 高	数 量	14,821,463	14,544,325	14,214,949	13,633,115	12,688,440
		金 額	13,502,147,561	14,266,755,010	14,540,940,052	14,161,793,845	13,913,658,269	
	一 日 平 均 取 扱 高	数 量	911	981	1,023	1,039	1,097	
		金 額	54,894	53,868	52,648	51,446	48,062	
	鮮 魚	数 量	54,894	53,868	52,648	51,446	48,062	
		金 額	50,007,954	52,839,833	53,855,334	53,440,731	52,703,251	
		単 価	911	981	1,023	1,039	1,097	
	冷 凍	数 量	6,920,449	7,053,674	6,512,934	5,879,209	5,364,721	
		金 額	5,569,143,359	5,879,845,349	5,896,868,576	5,430,637,603	5,116,702,869	
単 価		805	834	905	924	954		
塩 干・加 工 品	数 量	3,862,001	3,656,772	3,806,283	4,062,083	3,643,629		
	金 額	3,802,048,682	4,099,977,582	4,306,686,219	4,462,440,003	4,279,278,317		
	単 価	984	1,121	1,131	1,099	1,174		
花 き 部	開 市 日 数		282	276	254	255	254	
	合 計	年 間 取 扱 高	数 量	11,890,465	10,260,589	10,112,036	9,631,484	9,518,008
		金 額	773,221,225	695,665,563	705,190,828	693,770,855	671,639,309	
	一 日 平 均 取 扱 高	数 量	65	68	70	72	71	
		金 額	42,165	37,176	39,811	37,771	37,472	
	切 り 花	数 量	2,741,919	2,520,527	2,776,342	2,720,670	2,644,249	
		金 額	11,509,123	9,921,314	9,788,409	9,330,126	9,227,601	
		単 価	686,209,508	611,349,768	624,014,482	615,583,001	593,732,921	
	鉢 物	数 量	60	62	64	66	64	
		金 額	116,522	118,987	120,002	108,610	96,964	
単 価		62,033,016	60,067,556	59,138,632	55,840,446	56,303,256		
観 葉 植 物	数 量	532	505	493	514	581		
	金 額	10,332	5,393	4,208	4,428	3,593		
	単 価	5,824,415	6,459,277	5,813,067	6,439,035	4,792,668		
花 木・庭 木	数 量	564	1,198	1,381	1,454	1,334		
	金 額	76,907	71,269	70,061	64,562	69,677		
	単 価	9,556,240	9,886,482	9,140,753	9,220,521	10,089,144		
苗 物	数 量	124	139	130	143	145		
	金 額	168,179	139,102	124,773	118,101	111,602		
	単 価	9,219,795	7,682,062	6,835,656	6,324,481	6,218,602		
球 根・種 子	数 量	55	55	55	54	56		
	金 額	9,402	4,524	4,583	5,657	8,571		
	単 価	378,251	220,418	248,238	363,371	502,718		
そ の 他	数 量	40	49	54	64	59		
	金 額							

3 部門別取扱高比率図（金額）

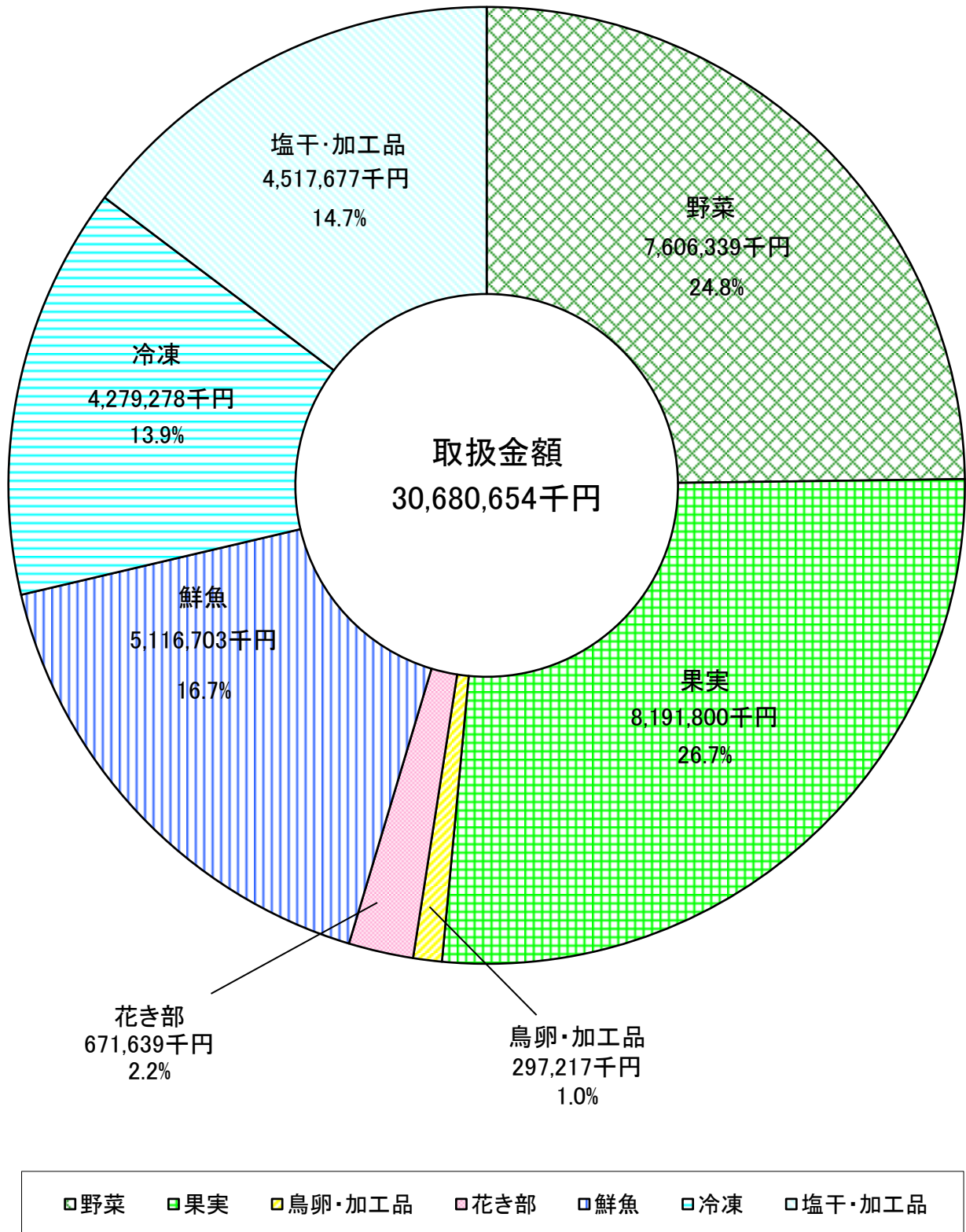

4 委託・買付取扱種目別推移表

単位:比率…%/数量…kg/金額…円

区分			19年度	20年度	21年度	22年度	23年度	24年度	25年度	26年度	27年度	28年度	29年度	
													取扱数量・金額	比率
青 果 部	合計	委託	数量 78.2	75.9	77.3	76.9	76.9	75.5	76.5	77.7	77.4	77.1	44,578,086	76.8
		金額	79.5	78.1	79.0	81.0	79.0	78.5	78.2	77.7	78.8	79.5	12,736,332,609	79.1
		買付	数量 21.8	24.1	22.7	23.1	23.1	24.5	23.5	22.3	22.6	22.9	13,431,837	23.2
	野菜	委託	数量 81.6	79.0	79.4	78.8	75.9	74.6	75.3	77.1	76.1	74.7	24,010,558	74.7
		金額	80.4	78.5	78.0	79.4	74.5	73.3	73.4	73.6	74.8	74.4	5,500,174,604	72.3
		買付	数量 18.4	21.0	20.6	21.2	24.1	25.4	24.7	22.9	23.9	25.3	8,119,135	25.3
	果実	委託	数量 74.9	73.0	75.5	75.0	78.3	76.9	78.6	79.3	79.8	80.9	20,082,475	80.2
		金額	79.4	78.2	80.4	82.8	83.1	83.4	83.4	82.5	83.3	85.1	7,062,137,141	86.2
		買付	数量 25.1	27.0	24.5	25.0	21.7	23.1	21.4	20.7	20.2	19.1	4,966,536	19.8
	鳥卵 加工品	委託	数量 73.2	70.2	66.8	67.9	65.3	67.3	56.2	55.6	57.4	58.5	485,053	58.4
		金額	70.1	69.1	67.2	70.4	65.5	65.3	55.5	55.4	58.3	59.4	174,020,864	58.6
		買付	数量 26.8	29.8	33.2	32.1	34.7	32.7	43.8	44.4	42.6	41.5	346,166	41.6
水 産 物 部	合計	委託	数量 51.1	51.3	50.6	50.3	47.5	44.5	44.7	45.0	42.2	40.8	4,959,764	39.1
		金額	44.5	44.4	43.7	42.0	38.6	36.6	35.7	34.7	33.3	31.8	4,098,047,837	29.5
		買付	数量 48.9	48.7	49.4	49.7	52.5	55.5	55.3	55.0	57.8	59.2	7,728,676	60.9
	鮮魚	委託	数量 80.6	80.8	78.0	78.9	77.8	76.6	77.7	77.2	76.7	78.8	4,142,530	77.2
		金額	72.3	72.5	71.2	70.4	69.0	67.3	67.6	66.9	65.9	66.5	3,312,806,556	64.7
		買付	数量 19.4	19.2	22.0	21.1	22.2	23.4	22.3	22.8	23.3	21.2	1,222,191	22.8
	冷凍	委託	数量 0.9	0.8	1.5	1.0	1.2	1.1	1.0	1.2	1.1	1.0	37,937	1.0
		金額	1.0	0.7	1.2	0.8	0.9	0.8	0.7	0.7	0.7	0.6	22,642,553	0.5
		買付	数量 99.1	99.2	98.5	99.0	98.8	98.9	99.0	98.8	98.9	99.0	3,605,692	99.0
	塩干 加工品	委託	数量 48.5	45.8	45.7	41.6	38.1	33.6	29.9	27.6	24.8	24.2	779,297	21.2
		金額	37.6	36.5	35.9	33.2	29.9	26.6	24.9	22.9	21.4	20.4	762,598,728	16.9
		買付	数量 51.5	54.2	54.3	58.4	61.9	66.4	70.1	72.4	75.2	75.8	2,900,793	78.8
花 き 部	合計	委託	数量 84.8	88.2	88.9	87.2	86.5	88.2	88.0	86.8	81.3	80.2	7,301,377	76.7
		金額	79.3	82.1	83.3	81.7	81.6	82.8	83.0	81.3	76.2	74.4	471,343,674	70.2
		買付	数量 15.2	11.8	11.1	12.8	13.5	11.8	12.0	13.2	18.7	19.8	2,216,631	23.3
	切り花	委託	数量 84.2	87.7	88.4	86.6	86.1	87.9	87.8	86.6	80.8	79.7	7,026,529	76.1
		金額	78.1	81.2	82.4	80.5	80.3	81.9	82.6	81.3	75.6	73.4	408,299,202	68.8
		買付	数量 15.8	12.3	11.6	13.4	13.9	12.1	12.2	13.4	19.2	20.3	2,201,072	23.9
	鉢物	委託	数量 90.2	91.1	91.9	92.3	95.5	91.2	86.8	87.0	87.8	90.9	86,619	89.3
		金額	83.7	84.0	86.4	86.0	91.4	88.5	84.7	81.1	80.2	83.4	44,819,800	79.6
		買付	数量 9.8	8.9	8.1	7.7	4.5	8.8	13.2	13.0	12.2	9.1	10,345	10.7
	観葉 植物	委託	数量 16.3	16.0	13.6	14.0	8.6	11.5	15.3	18.9	19.8	16.6	11,483,456	20.4
		金額	82.0	87.0	90.8	93.7	88.9	88.0	88.2	60.2	56.4	45.1	2,120	59.0
		買付	数量 71.0	73.8	76.5	78.2	75.2	70.6	61.1	37.7	36.9	35.5	1,940,159	40.5
花木 庭木	委託	数量 18.0	13.0	9.2	6.3	11.1	12.0	11.8	39.8	43.6	54.9	1,473	41.0	
	金額	29.0	26.2	23.5	21.8	24.8	29.4	38.9	62.3	63.1	64.5	2,852,509	59.5	
	買付	数量 99.6	99.8	99.8	99.8	100.0	99.8	99.9	99.4	99.5	99.4	69,544	99.8	
苗物	委託	数量 98.9	99.3	99.1	99.3	99.7	99.2	99.3	98.0	99.0	98.8	9,996,048	99.1	
	金額	0.4	0.2	0.2	0.2	0.0	0.2	0.1	0.6	0.5	0.6	133	0.2	
	買付	数量 1.1	0.7	0.9	0.7	0.3	0.8	0.7	2.0	1.0	1.2	93,096	0.9	
球根 種子	委託	数量 97.9	98.8	98.8	98.5	97.1	98.3	96.1	97.6	98.2	98.9	107,994	96.8	
	金額	95.9	97.8	97.7	96.2	95.8	97.3	93.9	95.7	96.4	97.4	5,785,747	93.0	
	買付	数量 2.1	1.2	1.2	1.5	2.9	1.7	3.9	2.4	1.8	1.1	3,608	3.2	
その他	委託	金額	4.1	2.2	2.3	3.8	4.2	2.7	6.1	4.3	3.6	432,855	7.0	
	数量	100.0	100.0	100.0	100.0	100.0	99.8	100.0	100.0	97.8	100.0	8,571	100.0	
	金額	100.0	100.0	100.0	100.0	100.0	98.0	100.0	100.0	96.1	100.0	502,718	100.0	
その他	委託	数量	-	-	-	-	-	0.2	0.0	0.0	2.2	0.0	0	0.0
	金額	-	-	-	-	-	2.0	0.0	0.0	3.9	0.0	0	0.0	
	買付	数量	100.0	100.0	100.0	100.0	100.0	-	-	-	-	-	0	-
その他	委託	金額	100.0	100.0	100.0	100.0	100.0	-	-	-	-	-	0	-
	数量	-	-	-	-	-	-	-	-	-	-	-	0	-
	金額	-	-	-	-	-	-	-	-	-	-	-	0	-

第2 青果部

1 平成29年度概況

(1) 総取扱高

本年度の開市日数は264日、総取扱数量は58,009,923kgで前年度対比は98.8%、総取扱金額は16,095,356,659円で前年度対比は97.7%であった。

一ヶ月平均取扱数量は4,834,160kgで、最高は6月の5,927,155kg、最低は1月の3,263,509kgであった。

また、一日平均取扱数量は219,735kgで、一日平均取扱金額は60,967,260円であった。

種別取扱数量では、野菜は32,129,693kgで前年度対比98.0%、果実は25,049,011kgで前年度対比99.9%、鳥卵・加工品は831,219kgで前年度対比99.1%となっている。

また、種別取扱金額では、野菜は7,606,339,495円で前年度対比95.3%、果実は8,191,799,781円で前年度対比99.9%、鳥卵・加工品は297,217,383円で前年度対比102.9%となっている。

(2) 出荷地別取扱状況

順位	取扱数量		取扱金額	
	出荷地	割合	出荷地	割合
1	福島	15.5	福島	20.3
2	茨城	12.0	茨城	12.5
3	千葉	11.7	熊本	10.5
4	北海道	8.7	千葉	7.0
5	青森	7.4	青森	5.8
6	熊本	7.4	愛知	4.7
7	フィリピン	5.1	栃木	4.4
8	愛知	3.8	北海道	3.7
9	和歌山	3.4	和歌山	3.7
10	山形	3.1	山形	3.3
11	栃木	2.5	フィリピン	2.9
12	佐賀	2.5	新潟	2.2
13	新潟	2.2	佐賀	2.1
14	群馬	1.9	山梨	1.8
15	長崎	1.9	長崎	1.7
	計	89.1	計	86.6

(3) kgあたりの平均単価

本年度の総平均単価は277円で前年度対比98.6%、種別にみると野菜は237円で前年度対比97.5%、果実は327円で前年度対比100.0%、鳥卵・加工品は358円で前年度対比104.1%となっている。

2 取 扱

(1) 総括表

区 分		合 計	4 月	5 月	6 月	7 月	8 月	
開市日数		264日	21日	22日	22日	23日	23日	
合 計	年 間 取 扱 高	数 量	58,009,923	4,474,631	4,772,868	5,927,155	4,932,885	5,709,119
		金 額	16,095,356,659	1,325,240,917	1,325,003,262	1,514,895,997	1,273,420,399	1,543,029,829
		単 価	277	296	278	256	258	270
	一 日 平 均 取 扱 高	数 量	219,735	213,078	216,949	269,416	214,473	248,223
		金 額	60,967,260	63,106,710	60,227,421	68,858,909	55,366,104	67,088,253
		単 価						
野 菜	数 量	32,129,693	2,931,660	3,131,193	3,246,894	2,700,216	2,679,608	
	金 額	7,606,339,495	700,677,741	684,364,187	727,215,726	548,648,918	586,530,485	
	単 価	237	239	219	224	203	219	
果 実	数 量	25,049,011	1,471,360	1,573,677	2,620,785	2,175,520	2,969,421	
	金 額	8,191,799,781	604,019,372	622,419,445	773,337,829	711,513,748	942,800,358	
	単 価	327	411	396	295	327	318	
鳥卵・加工品	数 量	831,219	71,611	67,998	59,476	57,149	60,090	
	金 額	297,217,383	20,543,804	18,219,630	14,342,442	13,257,733	13,698,986	
	単 価	358	287	268	241	232	228	

ア 月別取扱数量推移図

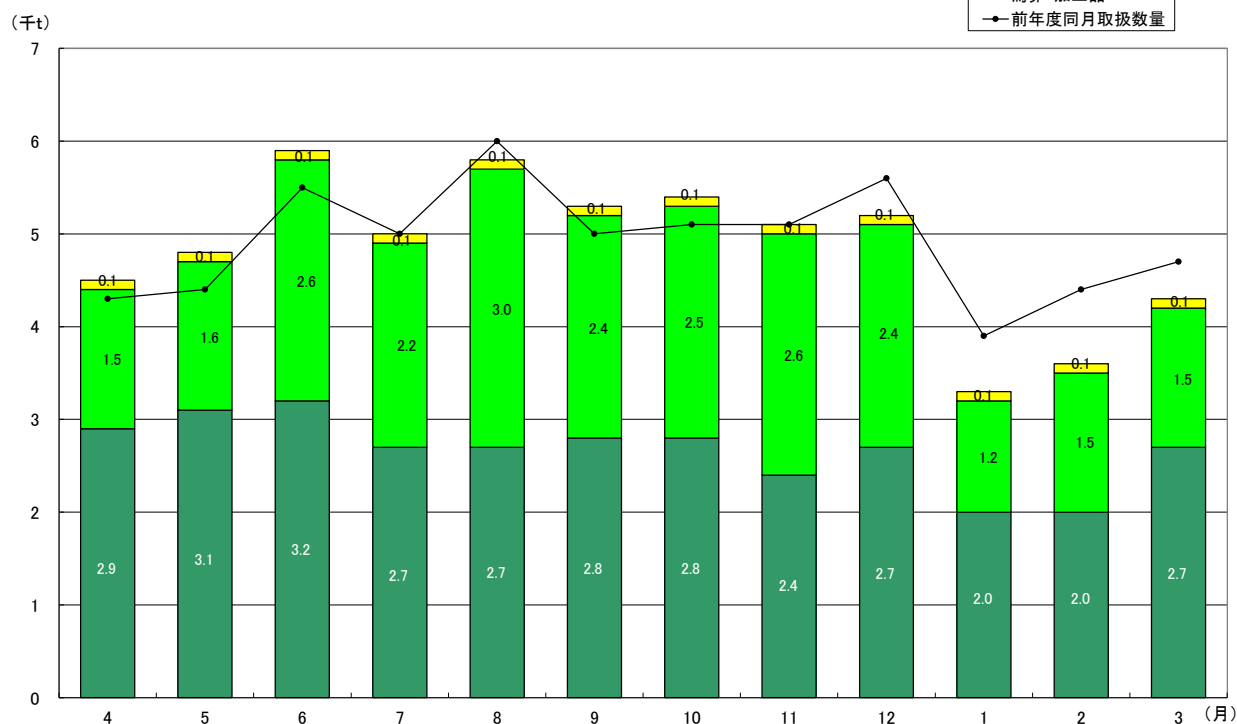

概 況

単位：数量…kg／金額・単価…円

9 月	10 月	11 月	12 月	1 月	2 月	3 月
22 日	22 日	22 日	25 日	19 日	20 日	23 日
5,280,923 1,338,399,244 253	5,413,153 1,071,496,740 198	5,113,159 1,199,541,466 235	5,154,141 1,662,439,270 323	3,263,509 1,186,201,559 363	3,657,661 1,337,451,616 366	4,310,719 1,318,236,360 306
240,042 60,836,329	246,052 48,704,397	232,416 54,524,612	206,166 66,497,571	171,764 62,431,661	182,883 66,872,581	187,423 57,314,624
2,824,852 605,767,843 214	2,804,189 521,497,666 186	2,406,834 567,718,797 236	2,655,396 755,487,433 285	1,993,982 614,170,043 308	2,042,941 626,522,015 307	2,711,928 667,738,641 246
2,393,452 717,328,955 300	2,548,416 533,966,304 210	2,640,940 610,432,892 231	2,404,022 851,346,951 354	1,187,604 526,970,491 444	1,537,345 671,765,538 437	1,526,469 625,897,898 410
62,619 15,302,446 244	60,548 16,032,770 265	65,385 21,389,777 327	94,723 55,604,886 587	81,923 45,061,025 550	77,375 39,164,063 506	72,322 24,599,821 340

イ 月別取扱金額推移図

(億円)

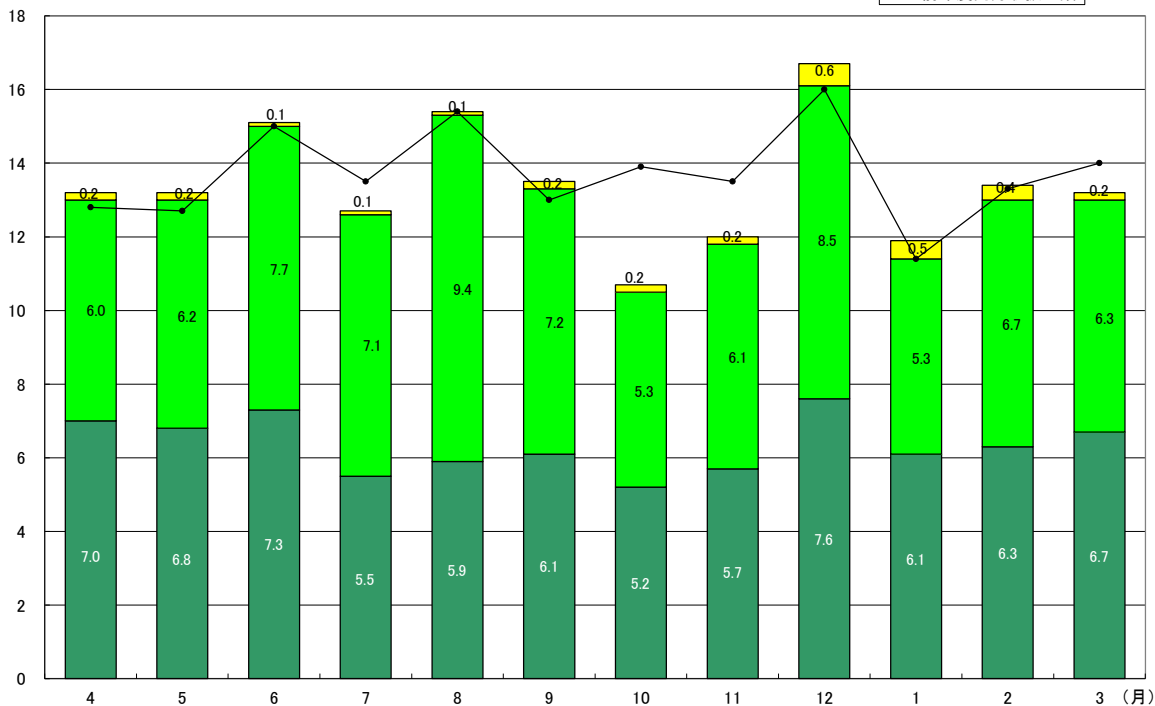

(2) 県内・県外別取扱高表

区 分		合 計	4 月	5 月	6 月	7 月	8 月	
合 計	数量	58,009,923	4,474,631	4,772,868	5,927,155	4,932,885	5,709,119	
	金額	16,095,356,659	1,325,240,917	1,325,003,262	1,514,895,997	1,273,420,399	1,543,029,829	
小 計	県 内	数量	8,987,606	460,047	607,041	599,612	832,673	1,437,973
		金額	3,274,874,689	199,730,008	220,955,382	185,901,686	239,968,775	520,741,973
	県 外	数量	49,022,317	4,014,584	4,165,827	5,327,543	4,100,212	4,271,146
		金額	12,820,481,970	1,125,510,909	1,104,047,880	1,328,994,311	1,033,451,624	1,022,287,856
野 菜	県 内	数量	5,021,125	367,889	525,628	564,907	663,063	529,408
		金額	1,746,467,465	124,017,745	167,516,546	169,961,120	170,937,157	172,917,974
	県 外	数量	27,108,568	2,563,771	2,605,565	2,681,987	2,037,153	2,150,200
		金額	5,859,872,030	576,659,996	516,847,641	557,254,606	377,711,761	413,612,511
果 実	県 内	数量	3,604,955	68,774	57,794	11,044	149,318	887,256
		金額	1,364,817,074	70,380,724	47,186,149	10,419,770	64,200,309	342,885,906
	県 外	数量	21,444,056	1,402,586	1,515,883	2,609,741	2,026,202	2,082,165
		金額	6,826,982,707	533,638,648	575,233,296	762,918,059	647,313,439	599,914,452
鳥 卵 加工品	県 内	数量	361,526	23,384	23,619	23,661	20,292	21,309
		金額	163,590,150	5,331,539	6,252,687	5,520,796	4,831,309	4,938,093
	県 外	数量	469,693	48,227	44,379	35,815	36,857	38,781
		金額	133,627,233	15,212,265	11,966,943	8,821,646	8,426,424	8,760,893

(3) 委託・買付別取扱高表

区 分		合 計	4 月	5 月	6 月	7 月	8 月	
合 計	数量	58,009,923	4,474,631	4,772,868	5,927,155	4,932,885	5,709,119	
	金額	16,095,356,659	1,325,240,917	1,325,003,262	1,514,895,997	1,273,420,399	1,543,029,829	
小 計	委 託	数量	44,578,086	2,959,254	3,531,554	4,817,850	3,928,137	4,646,860
		金額	12,736,332,609	981,496,271	1,014,552,367	1,227,085,791	1,009,011,313	1,294,245,950
	買 付	数量	13,431,837	1,515,377	1,241,314	1,109,305	1,004,748	1,062,259
		金額	3,359,024,050	343,744,646	310,450,895	287,810,206	264,409,086	248,783,879
野 菜	委 託	数量	24,010,558	1,862,920	2,438,389	2,654,483	2,224,744	2,103,535
		金額	5,500,174,604	465,258,766	510,485,114	572,059,818	424,159,533	443,706,176
	買 付	数量	8,119,135	1,068,740	692,804	592,411	475,472	576,073
		金額	2,106,164,891	235,418,975	173,879,073	155,155,908	124,489,385	142,824,309
果 実	委 託	数量	20,082,475	1,062,624	1,056,922	2,129,105	1,672,302	2,511,389
		金額	7,062,137,141	509,732,498	495,786,792	648,727,520	579,319,450	844,635,050
	買 付	数量	4,966,536	408,736	516,755	491,680	503,218	458,032
		金額	1,129,662,640	94,286,874	126,632,653	124,610,309	132,194,298	98,165,308
鳥 卵 加工品	委 託	数量	485,053	33,710	36,243	34,262	31,091	31,936
		金額	174,020,864	6,505,007	8,280,461	6,298,453	5,532,330	5,904,724
	買 付	数量	346,166	37,901	31,755	25,214	26,058	28,154
		金額	123,196,519	14,038,797	9,939,169	8,043,989	7,725,403	7,794,262

単位：数量…kg／金額…円

9 月	10 月	11 月	12 月	1 月	2 月	3 月
5,280,923 1,338,399,244	5,413,153 1,071,496,740	5,113,159 1,199,541,466	5,154,141 1,662,439,270	3,263,509 1,186,201,559	3,657,661 1,337,451,616	4,310,719 1,318,236,360
1,446,451 441,074,534	781,081 232,744,945	818,816 243,138,879	773,257 327,893,766	392,645 214,801,473	363,464 220,914,411	474,546 227,008,857
3,834,472 897,324,710	4,632,072 838,751,795	4,294,343 956,402,587	4,380,884 1,334,545,504	2,870,864 971,400,086	3,294,197 1,116,537,205	3,836,173 1,091,227,503
425,550 165,444,941	444,428 141,087,026	339,975 125,511,310	316,487 155,670,788	233,247 108,011,521	259,085 115,559,089	351,458 129,832,248
2,399,302 440,322,902	2,359,761 380,410,640	2,066,859 442,207,487	2,338,909 599,816,645	1,760,735 506,158,522	1,783,856 510,962,926	2,360,470 537,906,393
998,149 270,423,705	315,550 86,359,960	455,056 108,944,546	412,754 136,436,316	114,741 70,926,747	62,575 75,214,589	71,944 81,438,353
1,395,303 446,905,250	2,232,866 447,606,344	2,185,884 501,488,346	1,991,268 714,910,635	1,072,863 456,043,744	1,474,770 596,550,949	1,454,525 544,459,545
22,752 5,205,888	21,103 5,297,959	23,785 8,683,023	44,016 35,786,662	44,657 35,863,205	41,804 30,140,733	51,144 15,738,256
39,867 10,096,558	39,445 10,734,811	41,600 12,706,754	50,707 19,818,224	37,266 9,197,820	35,571 9,023,330	21,178 8,861,565

単位：数量…kg／金額…円

9 月	10 月	11 月	12 月	1 月	2 月	3 月
5,280,923 1,338,399,244	5,413,153 1,071,496,740	5,113,159 1,199,541,466	5,154,141 1,662,439,270	3,263,509 1,186,201,559	3,657,661 1,337,451,616	4,310,719 1,318,236,360
4,200,446 1,107,385,341	4,387,637 879,541,569	4,081,404 973,785,422	4,008,885 1,323,953,758	2,284,165 898,150,122	2,578,638 1,018,365,307	3,153,256 1,008,759,398
1,080,477 231,013,903	1,025,516 191,955,171	1,031,755 225,756,044	1,145,256 338,485,512	979,344 288,051,437	1,079,023 319,086,309	1,157,463 309,476,962
2,121,446 453,554,006	2,238,704 409,731,264	1,851,344 427,880,227	1,934,621 522,733,210	1,325,747 410,486,917	1,315,108 394,810,080	1,939,517 465,309,493
703,406 152,213,837	565,485 111,766,402	555,490 139,838,570	720,775 232,754,223	668,235 203,683,126	727,833 231,711,935	772,411 202,429,148
2,043,861 647,487,385	2,114,955 463,047,248	2,192,078 535,909,458	2,013,429 763,152,041	900,119 449,733,607	1,211,930 593,734,167	1,173,761 530,871,925
349,591 69,841,570	433,461 70,919,056	448,862 74,523,434	390,593 88,194,910	287,485 77,236,884	325,415 78,031,371	352,708 95,025,973
35,139 6,343,950	33,978 6,763,057	37,982 9,995,737	60,835 38,068,507	58,299 37,929,598	51,600 29,821,060	39,978 12,577,980
27,480 8,958,496	26,570 9,269,713	27,403 11,394,040	33,888 17,536,379	23,624 7,131,427	25,775 9,343,003	32,344 12,021,841

3 種 別 ・ 出 荷

種別 出荷地別	合計		野 菜		果 実		鳥卵・加工品	
	数 量	金 額	数 量	金 額	数 量	金 額	数 量	金 額
福島	8,987,607	3,274,874,689	5,021,125	1,746,467,465	3,604,955	1,364,817,074	361,527	163,590,150
北海道	5,049,705	601,534,565	5,019,360	592,620,892	29,487	8,404,387	858	509,286
青森	4,309,887	939,182,808	2,926,599	499,417,289	1,360,609	436,252,225	22,679	3,513,294
岩手	883,385	108,821,293	878,474	106,993,126	4,698	1,617,354	213	210,813
宮城	145,756	97,405,819	144,059	96,179,814	287	352,944	1,410	873,061
秋田	8,743	6,307,438	5,095	5,438,416	3,614	829,224	34	39,798
山形	1,786,842	530,032,499	22,423	15,166,193	1,763,196	514,318,854	1,223	547,452
茨城	6,953,004	2,009,903,775	5,922,885	1,436,755,804	1,022,694	565,843,422	7,425	7,304,549
栃木	1,461,940	705,888,314	772,934	257,054,187	404,154	414,647,055	284,852	34,187,072
群馬	1,109,100	177,739,511	1,084,322	171,389,883	456	153,792	24,322	6,195,836
埼玉	177,548	78,485,759	17,348	13,215,419	160,200	65,270,340		
千葉	6,771,103	1,120,624,615	4,175,832	566,436,331	2,591,217	552,200,641	4,054	1,987,643
東京	7,568	3,284,392	907	923,108			6,661	2,361,284
神奈川	350,839	80,313,616	269,766	55,891,468	81,073	24,422,148		
新潟	1,290,889	352,668,976	527,160	193,157,845	730,347	143,560,493	33,382	15,950,638
富山								
石川	3,020	1,438,136	3,017	1,358,216	3	79,920		
福井								
山梨	376,298	287,100,112	106,625	35,775,469	269,404	250,205,763	269	1,118,880
長野	334,562	90,361,006	308,792	80,111,871	24,292	7,192,195	1,478	3,056,940
岐阜	263,567	62,359,146	12,494	5,417,280	251,073	56,941,866		
静岡	135,256	65,272,133	79,081	43,124,357	56,121	21,964,176	54	183,600
愛知	2,216,030	752,883,280	1,358,103	347,563,114	857,162	404,906,116	765	414,050
三重	280	385,256	280	385,256				
滋賀	14	9,504	12	7,776			2	1,728
京都	96	187,736	96	187,736				
大阪	1,545	298,728	1,479	201,528	66	97,200		
兵庫	104,553	45,733,815	104,553	45,733,815				
奈良	379,506	96,322,540	87	56,106	378,598	95,765,098	821	501,336
和歌山	1,975,439	589,440,606	60,476	32,611,680	1,911,697	555,531,966	3,266	1,296,960
鳥取	1,070	385,236	200	177,768	870	207,468		
島根								
岡山	433	622,804	348	375,484	85	247,320		
広島	15	81,119	15	81,119				
山口								
徳島	188,771	40,632,949	188,769	40,627,765	2	5,184		
香川	68,706	40,092,612	68,676	40,038,612	30	54,000		
愛媛	653,538	231,812,853	11,981	5,257,494	627,123	218,808,967	14,434	7,746,392

地別取扱高表

単位：kg・円

種別 出荷地別	合計		野菜		果実		鳥卵・加工品	
	数量	金額	数量	金額	数量	金額	数量	金額
高知	271,755	158,799,843	267,335	155,044,845	4,419	3,753,324	1	1,674
福岡	92,594	37,897,891	58,614	24,705,509	31,197	12,283,704	2,783	908,678
佐賀	1,438,682	336,386,849	540,148	58,991,906	898,534	277,394,943		
長崎	1,077,688	271,650,014	245,236	57,431,658	831,813	213,767,456	639	450,900
熊本	4,283,973	1,686,221,275	1,159,018	569,020,883	3,119,880	1,115,851,658	5,075	1,348,734
大分	287,530	147,021,092	7,726	5,843,124	279,771	140,413,328	33	764,640
宮崎	143,658	79,128,310	138,829	73,117,883	4,717	5,617,523	112	392,904
鹿児島	140,254	58,472,582	137,368	57,618,864	2,757	416,124	129	437,594
沖縄	5,092	5,184,994	4,988	5,142,334	104	42,660		
アメリカ	209,009	96,295,245	11,007	5,255,318	197,091	90,295,335	911	744,592
メキシコ	190,986	64,807,888	134,038	32,527,004	56,948	32,280,884		
カナダ	177	1,655,100	177	1,655,100				
チリ	73,551	26,658,642			73,551	26,658,642		
ペルー	2,103	2,074,896	808	1,309,716	1,295	765,180		
フィリピン	2,961,125	469,387,793	13,100	8,833,537	2,948,022	460,545,508	3	8,748
ベトナム	2,122	1,116,936			2,122	1,116,936		
インドネシア	5,134	541,620			5,134	541,620		
台湾	18,844	7,074,994	16	8,986	18,828	7,066,008		
韓国	53,771	20,413,188	53,761	20,387,268	10	25,920		
中国	113,626	55,497,210	92,706	40,454,070	113	186,840	20,807	14,856,300
オマーン	1,130	930,582	1,130	930,582				
パキスタン	16	18,144			16	18,144		
タイ	6,548	4,437,769	2,232	2,065,747	2,018	1,675,530	2,298	696,492
ニュージーランド	172,779	50,776,134	140,273	30,446,538	32,506	20,329,596		
オーストラリア	31,982	11,828,921	1,628	1,927,918	30,354	9,901,003		
ニューカレドニア	2,860	352,458	2,860	352,458				
ベルギー	1,402	1,418,255	1,402	1,418,255				
オランダ	19,354	13,907,916	19,354	13,907,916				
フランス	231	241,704	231	241,704				
イスラエル	96,109	20,670,425	0	2,263	96,107	20,666,542	2	1,620
エクアドル	64,883	7,737,723			64,883	7,737,723		
南アフリカ	159,449	28,594,892			159,449	28,594,892		
国産	20,770	14,703,873	2,064	1,165,010			18,706	13,538,863
国産／輸入	477	398,121	275	333,503			202	64,618
輸入	12,668	12,070,036	0	0	3,102	1,063,152	9,566	11,006,884
ロシア	29	32,724					29	32,724

種別 出荷地別	合計		野菜		果実		鳥卵・加工品	
	数量	金額	数量	金額	数量	金額	数量	金額
総計	58,009,923	16,095,356,659	32,129,693	7,606,339,495	25,049,011	8,191,799,781	831,219	297,217,383
平均単価		277		237		327		358

4 主要品目月別平均単価推移図

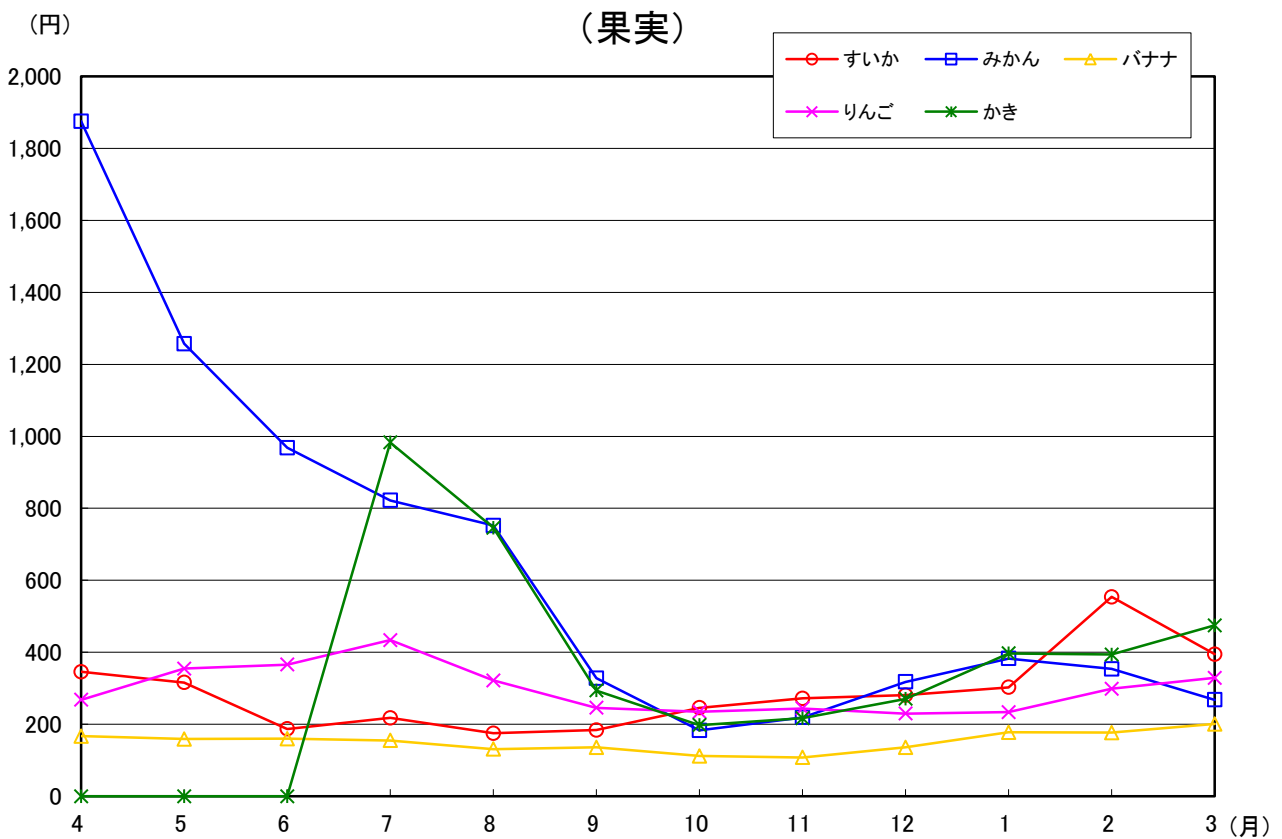
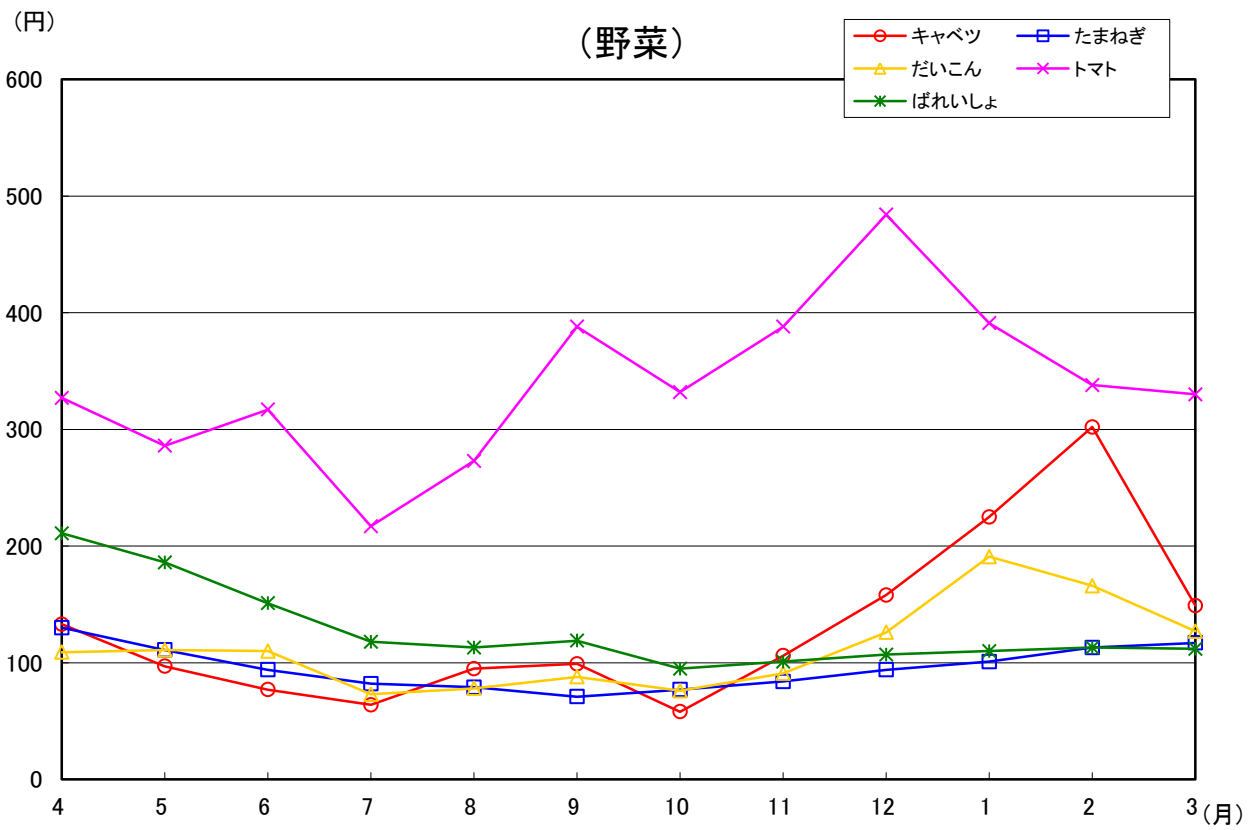

市の鳥 **かもめ**
(平成8年10月1日制定)



市制施行 30 周年を記念して制定されました。
かもめは身近な海鳥として、ひろく一般に知られています。
本市には約 60 キロメートルにわたる美しい海岸線があり、市のイメージに最もふさわしい鳥です。

第3 水産物部

1 平成29年度概況

(1) 総取扱高

本年度の開市日数は264日、総取扱数量は12,688,440kgで前年度対比は93.1%、総取扱金額は13,913,658,269円で前年度対比は98.2%であった。

一ヶ月平均取扱数量は1,057,370kgで、最高は12月の1,318,477kg、最低は1月の814,605kgであった。

また、一日平均取扱数量は48,062kgで、一日平均取扱金額は52,703,251円であった。

種別取扱数量では、鮮魚は5,364,721kgで前年度対比91.2%、冷凍は3,643,629kgで前年度対比89.7%、塩干・加工品は3,680,090kgで前年度対比99.7%となっている。

また、種別取扱金額では、鮮魚は5,116,702,869円で前年度対比94.2%、冷凍は4,279,278,317円で前年度対比95.9%、塩干・加工品は4,517,677,083円で前年度対比105.8%となっている。

(2) 出荷地別取扱状況

順位	取扱数量		取扱金額	
	出荷地	割合	出荷地	割合
1	宮城	24.2	宮城	21.4
2	東京都	14.0	東京都	16.9
3	福島	12.6	福島	13.2
4	千葉県	11.5	千葉県	8.3
5	茨城県	7.8	茨城県	6.0
6	北海道	4.4	北海道	5.6
7	青森	4.1	静岡県	4.4
8	静岡県	3.6	青森	4.0
9	新潟	2.7	新潟	2.3
10	岩手	2.1	岩手	1.7
11	三重	1.3	三重	1.6
12	福岡	1.2	福岡	1.6
13	沖縄	1.1	広島	1.5
14	神奈川県	1.1	沖縄	1.4
15	愛媛	0.9	兵庫	1.4
	計	92.6	計	91.3

(3) kgあたりの平均単価

本年度の総平均単価は1,097円で前年度対比105.6%、種別にみると鮮魚は954円で前年度対比103.2%、冷凍は1,174円で前年度対比106.8%、塩干・加工品は1,228円で前年度対比106.2%となっている。

2 取扱

(1) 総括表

区分		合計	4月	5月	6月	7月	8月	
開市日数		264日	21日	22日	22日	23日	23日	
合計	年間取扱高	数量	12,688,440	1,135,886	1,113,901	1,040,450	1,047,055	1,046,748
		金額	13,913,658,269	1,139,359,729	1,115,957,895	1,061,356,761	1,156,320,849	1,196,901,947
		単価	1,097	1,003	1,002	1,020	1,104	1,143
	一日平均取扱高	数量	48,062	54,090	50,632	47,293	45,524	45,511
		金額	52,703,251	54,255,225	50,725,359	48,243,489	50,274,820	52,039,215
		単価						
鮮魚	数量	5,364,721	436,583	550,808	512,803	504,248	486,302	
	金額	5,116,702,869	414,318,288	460,415,715	425,623,169	423,494,840	466,999,398	
	単価	954	949	836	830	840	960	
冷凍	数量	3,643,629	417,085	256,370	235,144	249,959	263,205	
	金額	4,279,278,317	389,988,537	305,587,763	304,845,405	387,253,145	370,728,412	
	単価	1,174	935	1,192	1,296	1,549	1,409	
塩干・加工品	数量	3,680,090	282,218	306,723	292,503	292,848	297,241	
	金額	4,517,677,083	335,052,904	349,954,417	330,888,187	345,572,864	359,174,137	
	単価	1,228	1,187	1,141	1,131	1,180	1,208	

ア 月別取扱数量推移図

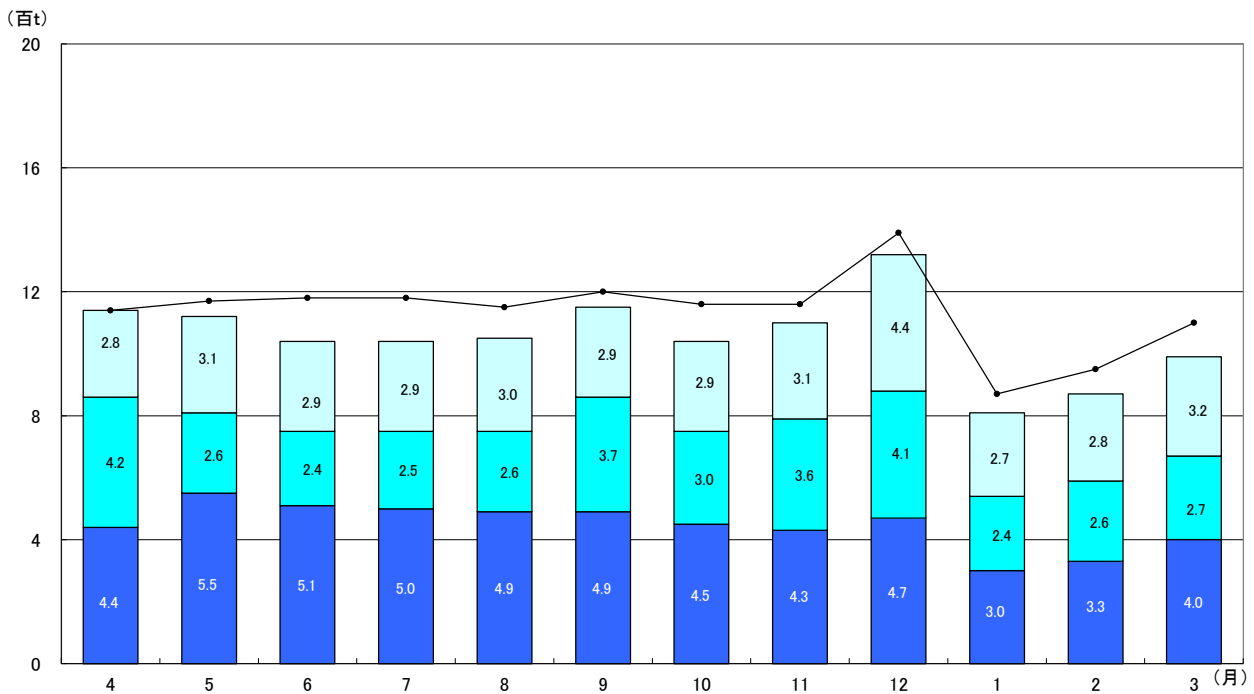
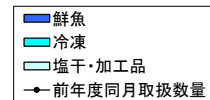

概況

単位：数量…kg／金額・単価…円

9 月	10 月	11 月	12 月	1 月	2 月	3 月
22 日	22 日	22 日	25 日	19 日	20 日	23 日
1,156,445	1,044,255	1,099,975	1,318,477	814,605	880,202	990,441
1,186,666,317	1,114,080,480	1,161,767,609	1,806,380,229	910,490,849	938,166,987	1,126,208,617
1,026	1,067	1,056	1,370	1,118	1,066	1,137
52,566	47,466	49,999	52,739	42,874	44,010	43,063
53,939,378	50,640,022	52,807,619	72,255,209	47,920,571	46,908,349	48,965,592
491,147	448,616	427,318	474,349	299,276	333,009	400,262
466,455,277	422,830,291	421,842,443	558,159,435	314,037,739	337,053,956	405,472,318
950	943	987	1,177	1,049	1,012	1,013
373,083	301,306	359,291	407,835	242,130	264,136	274,085
368,559,205	319,956,897	338,798,319	599,311,959	282,305,364	282,859,041	329,084,270
988	1,062	943	1,469	1,166	1,071	1,201
292,215	294,333	313,366	436,293	273,199	283,057	316,094
351,651,835	371,293,292	401,126,847	648,908,835	314,147,746	318,253,990	391,652,029
1,203	1,261	1,280	1,487	1,150	1,124	1,239

イ 月別取扱金額推移図

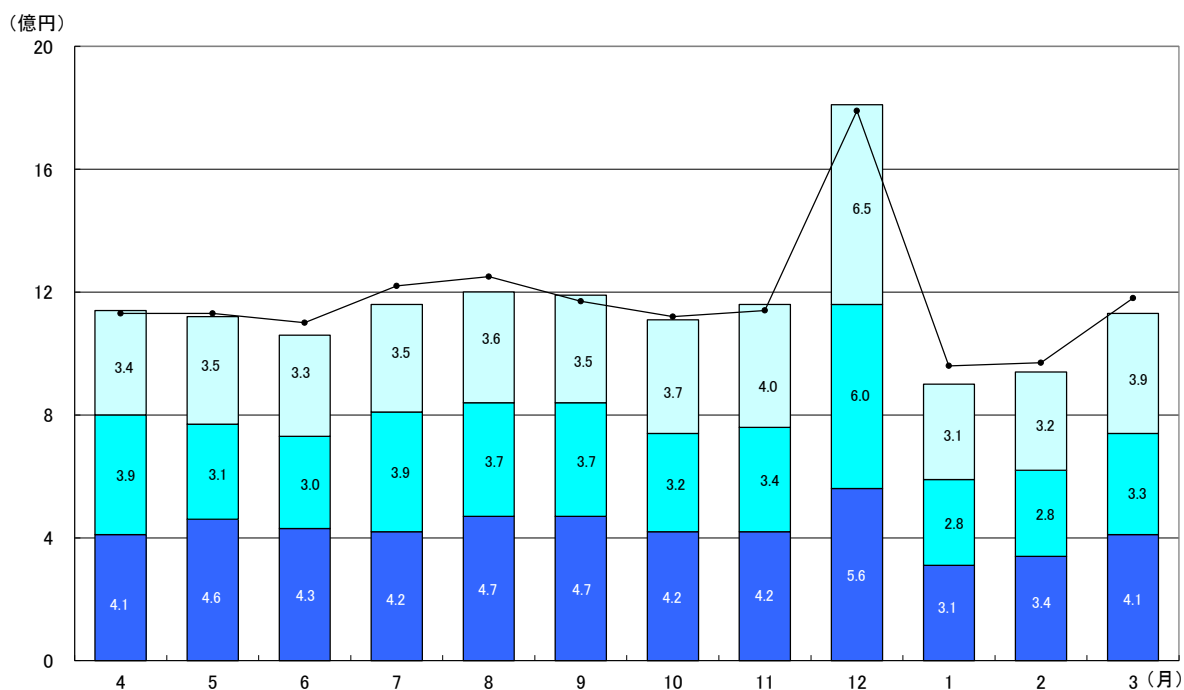
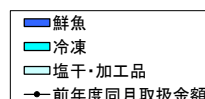

(2) 県内・県外別取扱高表

区 分		合 計	4 月	5 月	6 月	7 月	8 月	
合 計	数量	12,688,440	1,135,886	1,113,901	1,040,450	1,047,055	1,046,748	
	金額	13,913,658,269	1,139,359,729	1,115,957,895	1,061,356,761	1,156,320,849	1,196,901,947	
小 計	県 内	数量	1,600,698	129,475	153,840	138,183	115,257	136,248
		金額	1,830,640,625	134,791,128	152,915,190	142,287,770	143,831,811	167,230,274
	県 外	数量	11,087,742	1,006,411	960,061	902,267	931,798	910,500
		金額	12,083,017,644	1,004,568,601	963,042,705	919,068,991	1,012,489,038	1,029,671,673
鮮 魚	県 内	数量	755,464	62,047	81,029	75,406	52,541	65,229
		金額	672,378,005	51,601,017	57,962,357	60,083,232	53,501,304	64,328,907
	県 外	数量	4,609,257	374,536	469,779	437,397	451,707	421,073
		金額	4,444,324,864	362,717,271	402,453,358	365,539,937	369,993,536	402,670,491
冷 凍	県 内	数量	461,987	37,998	42,297	33,431	34,114	43,452
		金額	561,473,042	39,923,546	49,606,557	39,537,847	44,465,241	59,213,830
	県 外	数量	3,181,642	379,087	214,073	201,713	215,845	219,753
		金額	3,717,805,275	350,064,991	255,981,206	265,307,558	342,787,904	311,514,582
塩 干 加工品	県 内	数量	383,247	29,430	30,514	29,346	28,602	27,567
		金額	596,789,578	43,266,565	45,346,276	42,666,691	45,865,266	43,687,537
	県 外	数量	3,296,843	252,788	276,209	263,157	264,246	269,674
		金額	3,920,887,505	291,786,339	304,608,141	288,221,496	299,707,598	315,486,600

(3) 委託・買付別取扱高表

区 分		合 計	4 月	5 月	6 月	7 月	8 月	
合 計	数量	12,688,440	1,135,886	1,113,901	1,040,450	1,047,055	1,046,748	
	金額	13,913,658,269	1,139,359,729	1,115,957,895	1,061,356,761	1,156,320,849	1,196,901,947	
小 計	委 託	数量	4,959,764	413,623	526,308	479,123	456,490	428,304
		金額	4,098,047,837	337,616,399	378,018,021	346,822,814	320,723,475	347,092,464
	買 付	数量	7,728,676	722,263	587,593	561,327	590,565	618,444
		金額	9,815,610,432	801,743,330	737,939,874	714,533,947	835,597,374	849,809,483
鮮 魚	委 託	数量	4,142,530	351,436	456,891	415,608	402,295	368,253
		金額	3,312,806,556	277,635,695	313,102,139	286,932,166	266,944,948	287,635,392
	買 付	数量	1,222,191	85,147	93,917	97,195	101,953	118,049
		金額	1,803,896,313	136,682,593	147,313,576	138,691,003	156,549,892	179,364,006
冷 凍	委 託	数量	37,937	2,763	3,484	2,903	2,812	3,452
		金額	22,642,553	1,722,330	2,187,486	1,870,160	1,755,300	2,179,332
	買 付	数量	3,605,692	414,322	252,886	232,241	247,147	259,753
		金額	4,256,635,764	388,266,207	303,400,277	302,975,245	385,497,845	368,549,080
塩 干 加工品	委 託	数量	779,297	59,424	65,933	60,612	51,383	56,599
		金額	762,598,728	58,258,374	62,728,396	58,020,488	52,023,227	57,277,740
	買 付	数量	2,900,793	222,794	240,790	231,891	241,465	240,642
		金額	3,755,078,355	276,794,530	287,226,021	272,867,699	293,549,637	301,896,397

単位：数量…kg／金額…円

9 月	10 月	11 月	12 月	1 月	2 月	3 月
1,156,445	1,044,255	1,099,975	1,318,477	814,605	880,202	990,441
1,186,666,317	1,114,080,480	1,161,767,609	1,806,380,229	910,490,849	938,166,987	1,126,208,617
126,056	110,864	158,724	191,756	101,734	114,080	124,481
142,554,683	133,548,678	154,527,168	249,434,450	125,197,356	131,887,240	152,434,877
1,030,389	933,391	941,251	1,126,721	712,871	766,122	865,960
1,044,111,634	980,531,802	1,007,240,441	1,556,945,779	785,293,493	806,279,747	973,773,740
61,901	49,705	87,608	77,658	43,992	43,054	55,294
54,054,210	43,945,996	63,159,748	83,774,489	44,221,854	44,377,553	51,367,338
429,246	398,911	339,710	396,691	255,284	289,955	344,968
412,401,067	378,884,295	358,682,695	474,384,946	269,815,885	292,676,403	354,104,980
36,367	31,462	38,913	54,100	29,710	44,117	36,026
46,012,374	40,279,157	43,381,107	67,461,331	37,823,617	49,081,853	44,686,582
336,716	269,844	320,378	353,735	212,420	220,019	238,059
322,546,831	279,677,740	295,417,212	531,850,628	244,481,747	233,777,188	284,397,688
27,788	29,697	32,203	59,998	28,032	26,909	33,161
42,488,099	49,323,525	47,986,313	98,198,630	43,151,885	38,427,834	56,380,957
264,427	264,636	281,163	376,295	245,167	256,148	282,933
309,163,736	321,969,767	353,140,534	550,710,205	270,995,861	279,826,156	335,271,072

単位：数量…kg／金額…円

9 月	10 月	11 月	12 月	1 月	2 月	3 月
1,156,445	1,044,255	1,099,975	1,318,477	814,605	880,202	990,441
1,186,666,317	1,114,080,480	1,161,767,609	1,806,380,229	910,490,849	938,166,987	1,126,208,617
429,521	401,616	401,301	442,896	288,588	322,697	369,297
362,894,695	342,905,015	347,757,011	458,706,160	251,609,178	280,391,712	323,510,893
726,924	642,639	698,674	875,581	526,017	557,505	621,144
823,771,622	771,175,465	814,010,598	1,347,674,069	658,881,671	657,775,275	802,697,724
366,479	334,928	333,071	335,474	220,359	254,681	303,055
303,998,100	279,955,836	284,550,890	334,650,782	192,797,994	221,791,466	262,811,148
124,668	113,688	94,247	138,875	78,917	78,328	97,207
162,457,177	142,874,455	137,291,553	223,508,653	121,239,745	115,262,490	142,661,170
3,431	2,069	2,719	4,209	2,200	4,534	3,361
2,125,116	1,283,904	1,795,446	2,632,338	1,344,870	1,717,620	2,028,651
369,652	299,237	356,572	403,626	239,930	259,602	270,724
366,434,089	318,672,993	337,002,873	596,679,621	280,960,494	281,141,421	327,055,619
59,611	64,619	65,511	103,213	66,029	63,482	62,881
56,771,479	61,665,275	61,410,675	121,423,040	57,466,314	56,882,626	58,671,094
232,604	229,714	247,855	333,080	207,170	219,575	253,213
294,880,356	309,628,017	339,716,172	527,485,795	256,681,432	261,371,364	332,980,935

3 種 別 ・ 出 荷

種別 出荷地別	合計		鮮 魚		冷 凍		塩干・加工品	
	数 量	金 額	数 量	金 額	数 量	金 額	数 量	金 額
福島	1,600,695	1,830,640,625	755,464	672,378,005	461,985	561,473,042	383,246	596,789,578
北海道	556,671	772,288,827	449,706	538,126,665	24,015	50,020,138	82,950	184,142,024
青森	520,133	552,371,011	356,840	301,506,572	51,339	50,984,944	111,954	199,879,495
岩手	272,117	232,800,596	244,159	172,921,076	20,723	31,243,518	7,235	28,636,002
宮城	3,067,154	2,973,281,636	971,448	758,228,580	1,171,179	1,097,558,266	924,527	1,117,494,790
秋田	28,015	24,484,127	2,248	1,979,073	14,460	7,114,737	11,307	15,390,317
山形	26,987	45,120,947	2,559	1,210,066	54	66,308	24,374	43,844,573
茨城	987,341	837,647,651	280,641	218,666,028	108,228	147,896,252	598,472	471,085,371
栃木	19,935	27,601,636	112	232,902	9,705	7,755,359	10,118	19,613,375
群馬	96,204	75,950,230	3	1,431	4,340	11,372,318	91,861	64,576,481
埼玉	15,869	16,563,684	1,018	606,743	4,207	5,026,127	10,644	10,930,814
千葉	1,454,537	1,156,589,623	1,008,652	702,595,598	91,283	74,321,711	354,602	379,672,314
東京	1,779,364	2,348,759,941	394,004	656,630,872	1,079,515	1,114,397,263	305,845	577,731,806
神奈川	137,142	111,155,509	21,415	26,037,598	716	2,627,829	115,011	82,490,082
新潟	338,862	315,716,733	7,279	5,949,125	12,958	40,707,915	318,625	269,059,693
富山	30,149	16,271,034	29,845	15,521,008	100	184,183	204	565,843
石川	6,631	10,245,868	2,782	2,929,716			3,849	7,316,152
福井	39,066	20,712,428	3,696	3,722,857			35,370	16,989,571
山梨	286	776,507					286	776,507
長野	9,939	16,606,308	8,762	12,410,591	225	491,448	952	3,704,269
岐阜	44,242	98,829,888			44,215	98,689,203	27	140,685
静岡	453,358	613,812,531	60,855	57,529,535	305,046	451,548,982	87,457	104,734,014
愛知	66,894	79,033,756	24,953	23,739,982	8,517	11,527,422	33,424	43,766,352
三重	160,296	225,908,076	52,645	56,821,986	91,652	141,581,147	15,999	27,504,943
滋賀	1,399	720,020					1,399	720,020
京都	29,955	64,049,874	23,572	54,314,322	6,383	9,735,552		
大阪	33,930	60,528,978	2,252	4,077,682	30,935	53,169,014	743	3,282,282
兵庫	115,000	189,622,124	29,593	48,450,199	53,298	94,932,808	32,109	46,239,117
奈良								
和歌山	10,354	11,146,406	10,085	10,619,258			269	527,148
鳥取	11,760	18,544,474	2,805	4,142,324	2,728	6,006,967	6,227	8,395,183
島根	3,561	3,989,822	2,806	2,348,643	22	92,988	733	1,548,191
岡山	594	429,825					594	429,825
広島	68,072	206,007,950	36,990	40,466,790	23,906	155,258,158	7,176	10,283,002
山口	46,633	67,133,651	14,369	30,456,562	2,141	4,433,016	30,123	32,244,073
徳島								
香川	4,392	4,120,583	102	215,352	2,397	2,049,951	1,893	1,855,280
愛媛	118,760	148,862,648	109,273	126,279,021	8,085	18,383,135	1,402	4,200,492

地 別 取 扱 高 表

単位：kg・円

種別 出荷地別	合計		鮮 魚		冷 凍		塩干・加工品	
	数 量	金 額	数 量	金 額	数 量	金 額	数 量	金 額
高知	4,374	10,347,844	4,370	10,329,506			4	18,338
福岡	146,886	225,376,594	77,783	77,382,452	4,852	16,626,306	64,251	131,367,836
佐賀	34,912	97,293,740	34,851	97,103,144	4	16,079	57	174,517
長崎	47,500	44,983,853	44,466	37,887,397	1,883	6,019,661	1,151	1,076,795
熊本	22,909	37,215,377	20,414	31,423,908			2,495	5,791,469
大分	22,922	16,495,415	21,805	13,873,823			1,117	2,621,592
宮崎	30,385	27,080,017	30,385	27,080,017				
鹿児島	77,111	76,723,543	77,103	76,656,671			8	66,872
沖縄	145,145	199,816,359	142,610	193,849,789	2,535	5,966,570		
総 計	12,688,440	13,913,658,269	5,364,721	5,116,702,869	3,643,629	4,279,278,317	3,680,090	4,517,677,083
平均単価		1,097		954		1,174		1,228

4 主要品目月別平均単価推移図

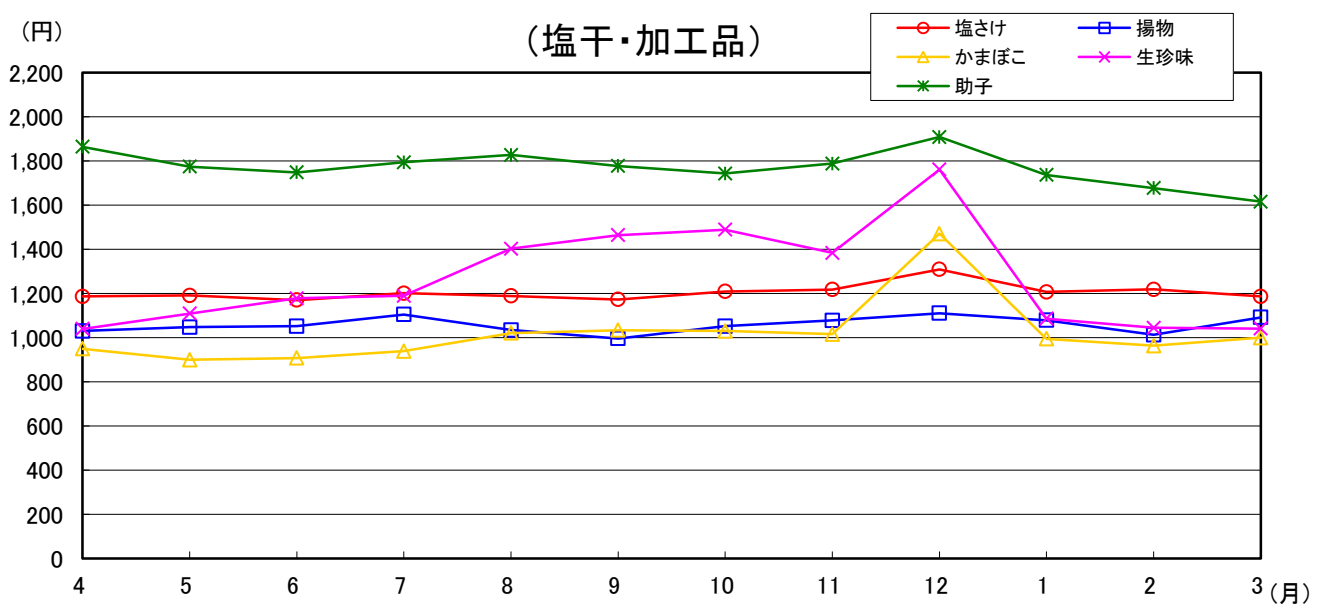
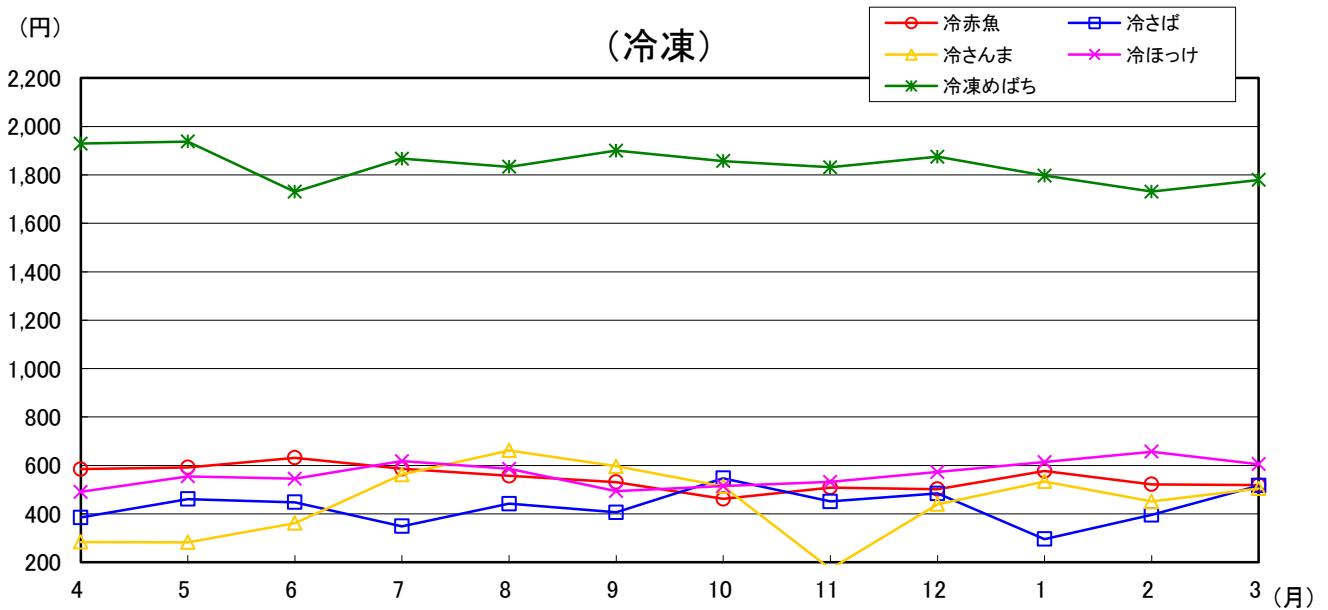
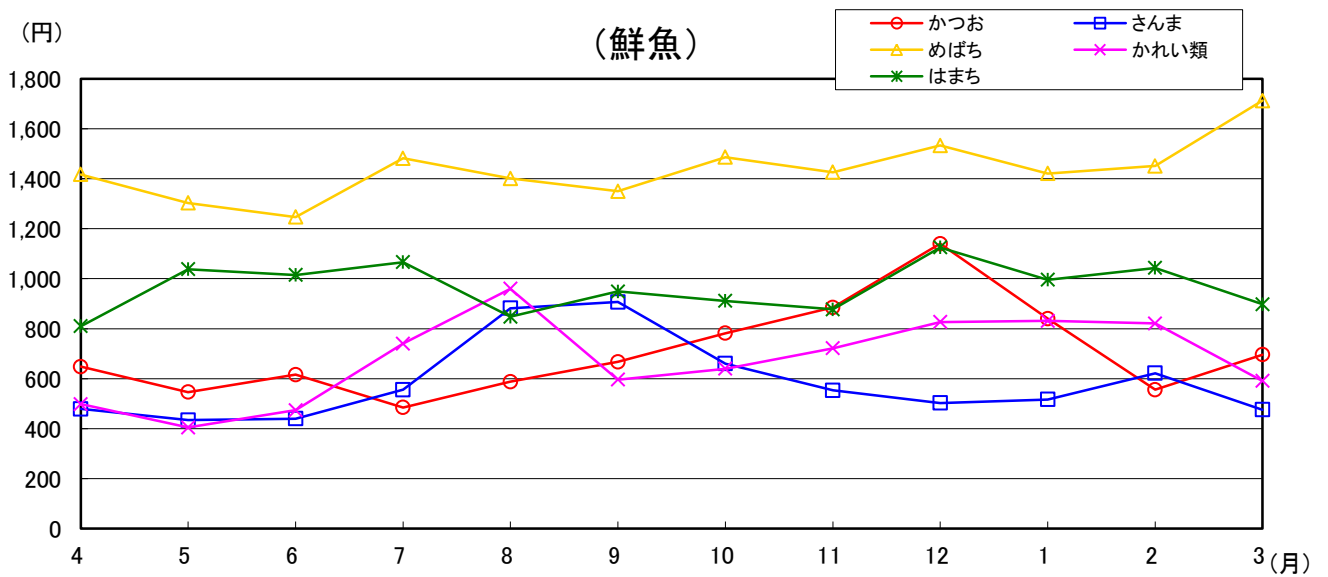

第4 花 き 部

1 平成29年度概況

(1) 総取扱高

本年度の開市日数は254日、総取扱数量は9,518,008本/鉢/個で前年度対比は98.8%、総取扱金額は671,639,309円で前年度対比は96.8%であった。

一ヶ月平均取扱数量は793,167本/鉢/個で、最高は3月の1,267,912本/鉢/個、最低は1月の553,790本/鉢/個であった。

また、一日平均取扱数量は37,472本/鉢/個で、一日平均取扱金額は2,644,249円であった。

種別取扱数量では、切り花は9,227,601本で前年度対比98.9%、鉢物は96,964鉢で前年度対比89.3%、観葉植物は3,593鉢で前年度対比81.1%、花木・庭木は69,677鉢で前年度対比107.9%、苗物は111,602本で前年度対比94.5%、球根・種子は8,571個で前年度対比151.5%となっている。

また、種別取扱金額では、切り花は593,732,921円で前年度対比96.5%、鉢物は56,303,256円で前年度対比100.8%、観葉植物は4,792,668円で前年度対比74.4%、花木・庭木は10,089,144円で前年度対比109.4%、苗物は6,218,602円で前年度対比98.3%、球根・種子は502,718円で前年度対比138.3%となっている。

(2) 出荷地別取扱状況

順位	取扱数量		取扱金額	
	出荷地	割合	出荷地	割合
1	愛知	16.7	愛知	16.4
2	福島	11.7	福島	11.8
3	パキスタン	9.3	パキスタン	9.2
4	コロンビア	8.2	茨城	8.8
5	沖縄	8.0	神奈川県	7.4
6	茨城	7.7	コロンビア	6.5
7	千葉	5.6	沖縄	5.2
8	神奈川県	5.0	千葉	5.2
9	岩手	4.0	岩手	3.1
10	ベトナム	3.6	東京都	2.9
11	静岡県	2.2	静岡県	2.6
12	東京都	1.9	山形	2.5
13	山形	1.6	埼玉	2.4
14	インドネシア	1.4	ベトナム	2.3
15	長野	1.3	韓国	1.3
	計	88.2	計	87.6

(3) 本・鉢・個あたりの平均単価

本年度の総平均単価は71円で前年度対比98.6%、種別にみると切り花は64円で前年度対比97.0%、鉢物は581円で前年度対比113.0%、観葉植物は1,334円で前年度対比91.7%、花木・庭木は145円で前年度対比101.4%、苗物は56円で前年度対比103.7%、球根・種子は59円で前年度対比92.2%となっている。

2 取扱

(1) 総括表

区分		合計	4月	5月	6月	7月	8月
開市日数		254日	20日	23日	21日	22日	22日
合計	年間取扱高	数量 9,518,008 金額 671,639,309 単価 71	数量 647,868 金額 37,215,403 単価 57	数量 695,145 金額 48,966,696 単価 70	数量 590,195 金額 38,849,815 単価 66	数量 738,429 金額 42,429,468 単価 57	数量 1,189,089 金額 90,225,204 単価 76
	一日平均取扱高	数量 37,472 金額 2,644,249	数量 32,393 金額 1,860,770	数量 30,224 金額 2,128,987	数量 28,105 金額 1,849,991	数量 33,565 金額 1,928,612	数量 54,050 金額 4,101,146
切り花		数量 9,227,601 金額 593,732,921 単価 64	数量 621,796 金額 30,549,772 単価 49	数量 645,684 金額 37,265,684 単価 58	数量 572,986 金額 34,092,072 単価 59	数量 726,186 金額 37,804,967 単価 52	数量 1,185,438 金額 84,812,494 単価 72
鉢物		数量 96,964 金額 56,303,256 単価 581	数量 12,112 金額 4,932,814 単価 407	数量 17,711 金額 9,365,638 単価 529	数量 5,123 金額 3,432,099 単価 670	数量 4,939 金額 3,925,465 単価 795	数量 2,398 金額 5,055,943 単価 2,108
観葉植物		数量 3,593 金額 4,792,668 単価 1,334	数量 575 金額 687,906 単価 1,196	数量 631 金額 549,827 単価 871	数量 454 金額 630,007 単価 1,388	数量 332 金額 459,362 単価 1,384	数量 341 金額 315,036 単価 924
花木・庭木		数量 69,677 金額 10,089,144 単価 145	数量 107 金額 94,716 単価 885	数量 37 金額 40,500 単価 1,095	数量 3 金額 11,340 単価 3,780		数量 20 金額 6,480 単価 324
苗物		数量 111,602 金額 6,218,602 単価 56	数量 13,078 金額 928,595 単価 71	数量 31,082 金額 1,745,047 単価 56	数量 11,629 金額 684,297 単価 59	数量 6,972 金額 239,674 単価 34	数量 892 金額 35,251 単価 40
球根・種子		数量 8,571 金額 502,718 単価 59	数量 200 金額 21,600 単価 108				
その他		数量 金額 単価					

ア 月別取扱数量推移図

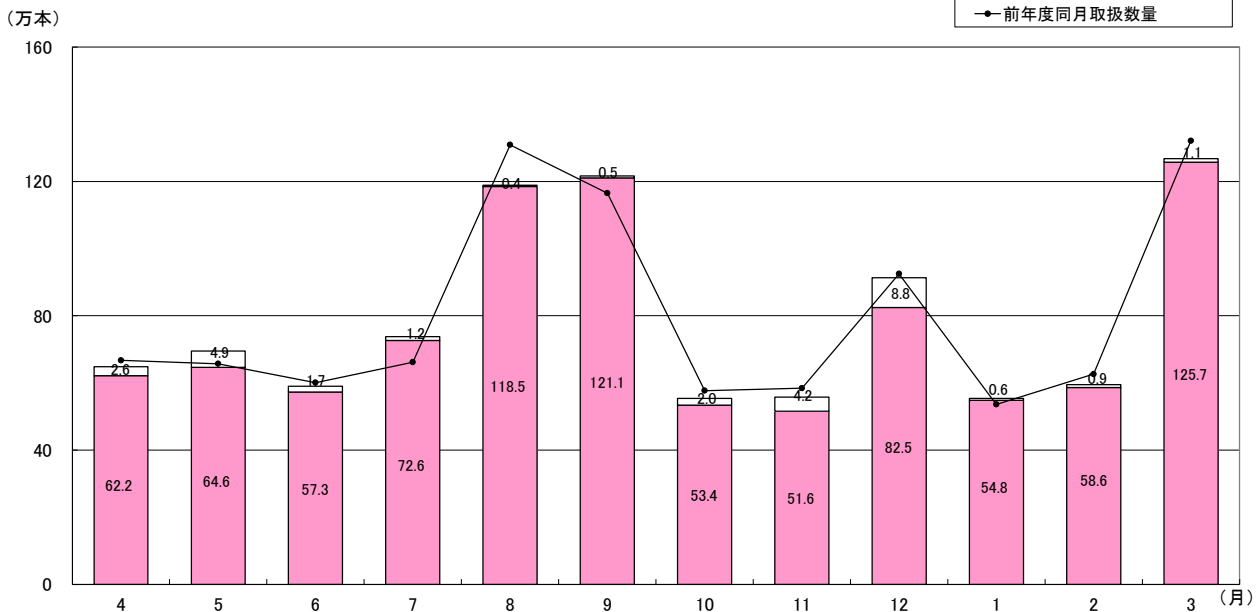

概況

単位：数量…本・鉢・個／金額・単価…円

9月	10月	11月	12月	1月	2月	3月
21日	22日	21日	20日	20日	20日	22日
1,216,003	554,396	557,572	912,803	553,790	594,806	1,267,912
75,424,637	42,126,111	47,532,581	78,774,653	41,585,159	44,657,192	83,852,390
62	76	85	86	75	75	66
57,905	25,200	26,551	45,640	27,690	29,740	57,632
3,591,649	1,914,823	2,263,456	3,938,733	2,079,258	2,232,860	3,811,472
1,210,548	533,973	515,727	824,706	547,777	586,134	1,256,646
72,451,667	37,120,162	39,114,505	61,579,401	38,589,207	41,141,274	79,211,716
60	70	76	75	70	70	63
3,230	7,395	12,298	10,624	5,205	6,971	8,958
2,377,145	3,827,239	6,435,763	6,870,398	2,790,860	3,105,907	4,183,985
736	518	523	647	536	446	467
255	166	287	125	125	187	115
417,215	477,880	330,156	187,488	163,231	275,400	299,160
1,636	2,879	1,150	1,500	1,306	1,473	2,601
		38	69,458	1	6	7
		62,208	9,833,400	14,040	10,260	16,200
		1,637	142	14,040	1,710	2,314
1,970	10,109	25,930	6,664	682	408	2,186
178,610	579,595	1,389,312	256,500	27,821	12,571	141,329
91	57	54	38	41	31	65
	2,753	3,292	1,226		1,100	
	121,235	200,637	47,466		111,780	
	44	61	39		102	

イ 月別取扱金額推移図

(千万円)

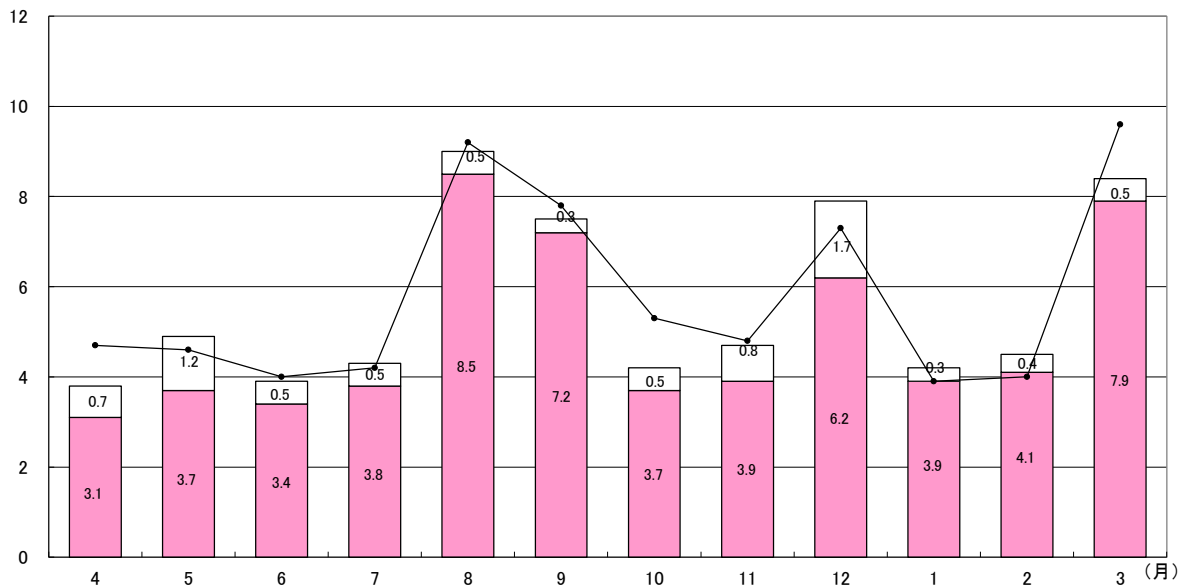

(2) 県内・県外別取扱高表

区 分		合 計	4 月	5 月	6 月	7 月	8 月	
合 計	数 量	9,518,008	647,868	695,145	590,195	738,429	1,189,089	
	金 額	671,639,309	37,215,403	48,966,696	38,849,815	42,429,468	90,225,204	
小 計	県 内	数 量	1,117,051	25,858	43,775	49,565	161,796	340,608
		金 額	79,012,057	2,482,499	5,337,090	4,604,201	8,488,547	18,724,094
	県 外	数 量	8,400,957	622,010	651,370	540,630	576,633	848,481
		金 額	592,627,252	34,732,904	43,629,606	34,245,614	33,940,921	71,501,110
切り花	県 内	数 量	1,029,756	13,711	25,770	43,908	158,148	340,016
		金 額	64,418,833	1,310,008	2,465,078	4,113,050	8,089,384	18,668,777
	県 外	数 量	8,197,845	608,085	619,914	529,078	568,038	845,422
		金 額	529,314,088	29,239,764	34,800,606	29,979,022	29,715,583	66,143,717
鉢 物	県 内	数 量	33,598	3,192	5,320	1,312	2,322	364
		金 額	8,576,571	653,238	2,315,099	268,034	329,962	50,047
	県 外	数 量	63,366	8,920	12,391	3,811	2,617	2,034
		金 額	47,726,685	4,279,576	7,050,539	3,164,065	3,595,503	5,005,896
観 葉 植 物	県 内	数 量	114	8	0	0	30	0
		金 額	86,838	14,580	0	0	24,511	0
	県 外	数 量	3,479	567	631	454	302	341
		金 額	4,705,830	673,326	549,827	630,007	434,851	315,036
花 木 庭 木	県 内	数 量	11,040	0	20	0	0	0
		金 額	3,713,634	0	9,720	0	0	0
	県 外	数 量	58,637	107	17	3	0	20
		金 額	6,375,510	94,716	30,780	11,340	0	6,480
苗 物	県 内	数 量	42,543	8,947	12,665	4,345	1,296	228
		金 額	2,216,181	504,673	547,193	223,117	44,690	5,270
	県 外	数 量	69,059	4,131	18,417	7,284	5,676	664
		金 額	4,002,421	423,922	1,197,854	461,180	194,984	29,981
球 根 種 子	県 内	数 量	0	0	0	0	0	0
		金 額	0	0	0	0	0	0
	県 外	数 量	8,571	200	0	0	0	0
		金 額	502,718	21,600	0	0	0	0
そ の 他	県 内	数 量	0	0	0	0	0	0
		金 額	0	0	0	0	0	0
	県 外	数 量	0	0	0	0	0	0
		金 額	0	0	0	0	0	0

単位：数量…本・鉢・個／金額…円

9 月	10 月	11 月	12 月	1 月	2 月	3 月
1,216,003	554,396	557,572	912,803	553,790	594,806	1,267,912
75,424,637	42,126,111	47,532,581	78,774,653	41,585,159	44,657,192	83,852,390
315,895	49,985	35,086	40,931	13,094	17,313	23,145
14,073,588	4,004,840	4,435,371	10,410,320	2,067,879	2,264,458	2,119,170
900,108	504,411	522,486	871,872	540,696	577,493	1,244,767
61,351,049	38,121,271	43,097,210	68,364,333	39,517,280	42,392,734	81,733,220
315,040	45,185	20,410	23,457	10,991	13,709	19,411
13,914,331	3,438,283	2,737,460	4,625,073	1,754,744	1,844,694	1,457,951
895,508	488,788	495,317	801,249	536,786	572,425	1,237,235
58,537,336	33,681,879	36,377,045	56,954,328	36,834,463	39,296,580	77,753,765
706	2,328	3,764	5,175	1,989	3,524	3,602
104,490	406,544	1,069,783	2,035,843	282,722	418,900	641,909
2,524	5,067	8,534	5,449	3,216	3,447	5,356
2,272,655	3,420,695	5,365,980	4,834,555	2,508,138	2,687,007	3,542,076
27	0	40	8	1	0	0
33,491	7,560	-2,376	432	8,640	0	0
228	166	247	117	124	187	115
383,724	470,320	332,532	187,056	154,591	275,400	299,160
0	0	0	11,019	1	0	0
0	0	0	3,689,874	14,040	0	0
0	0	38	58,439	0	6	7
0	0	62,208	6,143,526	0	10,260	16,200
122	2,472	10,872	1,272	112	80	132
21,276	152,453	630,504	59,098	7,733	864	19,310
1,848	7,637	15,058	5,392	570	328	2,054
157,334	427,142	758,808	197,402	20,088	11,707	122,019
0	0	0	0	0	0	0
0	0	0	0	0	0	0
0	2,753	3,292	1,226	0	1,100	0
0	121,235	200,637	47,466	0	111,780	0
0	0	0	0	0	0	0
0	0	0	0	0	0	0
0	0	0	0	0	0	0
0	0	0	0	0	0	0

(3) 委託・買付別取扱高表

区分		合計	4月	5月	6月	7月	8月	
合計	数量	9,518,008	647,868	695,145	590,195	738,429	1,189,089	
	金額	671,639,309	37,215,403	48,966,696	38,849,815	42,429,468	90,225,204	
小計	委託	数量	7,301,377	513,638	499,062	412,422	564,985	921,338
		金額	471,343,674	24,902,614	32,193,261	23,960,990	29,529,969	66,949,402
	買付	数量	2,216,631	134,230	196,083	177,773	173,444	267,751
		金額	200,295,635	12,312,789	16,773,435	14,888,825	12,899,499	23,275,802
切り花	委託	数量	7,026,529	489,039	450,988	395,867	553,352	918,367
		金額	408,299,202	19,698,612	21,966,544	20,138,936	25,852,261	62,337,220
	買付	数量	2,201,072	132,757	194,696	177,119	172,834	267,071
		金額	185,433,719	10,851,160	15,299,140	13,953,136	11,952,706	22,475,274
鉢物	委託	数量	86,619	10,942	16,911	4,644	4,438	1,926
		金額	44,819,800	3,936,784	8,304,971	2,839,827	3,189,596	4,436,401
	買付	数量	10,345	1,170	800	479	501	472
		金額	11,483,456	996,030	1,060,667	592,272	735,869	619,542
観葉植物	委託	数量	2,120	300	277	331	239	293
		金額	1,940,159	225,331	190,080	290,347	256,214	155,736
	買付	数量	1,473	275	354	123	93	48
		金額	2,852,509	462,575	359,747	339,660	203,148	159,300
花木・庭木	委託	数量	69,544	107	37	3	0	20
		金額	9,996,048	94,716	40,500	11,340	0	6,480
	買付	数量	133	0	0	0	0	0
		金額	93,096	0	0	0	0	0
苗物	委託	数量	107,994	13,050	30,849	11,577	6,956	732
		金額	5,785,747	925,571	1,691,166	680,540	231,898	13,565
	買付	数量	3,608	28	233	52	16	160
		金額	432,855	3,024	53,881	3,757	7,776	21,686
球根・種子	委託	数量	8,571	200	0	0	0	0
		金額	502,718	21,600	0	0	0	0
	買付	数量	0	0	0	0	0	0
		金額	0	0	0	0	0	0
その他	委託	数量	0	0	0	0	0	0
		金額	0	0	0	0	0	0
	買付	数量	0	0	0	0	0	0
		金額	0	0	0	0	0	0

単位：数量…本・鉢・個／金額…円

9 月	10 月	11 月	12 月	1 月	2 月	3 月
1,216,003	554,396	557,572	912,803	553,790	594,806	1,267,912
75,424,637	42,126,111	47,532,581	78,774,653	41,585,159	44,657,192	83,852,390
1,008,408	371,739	392,334	724,273	414,436	433,642	1,045,100
58,095,585	25,728,615	30,006,642	59,310,171	28,037,552	28,611,169	64,017,704
207,595	182,657	165,238	188,530	139,354	161,164	222,812
17,329,052	16,397,496	17,525,939	19,464,482	13,547,607	16,046,023	19,834,686
1,005,039	352,772	352,595	637,846	409,778	425,915	1,034,971
55,827,304	22,048,319	23,351,385	44,174,371	26,107,204	26,180,683	60,616,363
205,509	181,201	163,132	186,860	137,999	160,219	221,675
16,624,363	15,071,843	15,763,120	17,405,030	12,482,003	14,960,591	18,595,353
2,618	6,545	11,043	9,200	3,891	6,162	8,299
1,986,325	2,910,719	4,986,943	4,991,414	1,810,684	2,181,503	3,244,633
612	850	1,255	1,424	1,314	809	659
390,820	916,520	1,448,820	1,878,984	980,176	924,404	939,352
197	49	150	55	84	92	53
233,723	133,249	158,220	50,328	77,803	122,904	46,224
58	117	137	70	41	95	62
183,492	344,631	171,936	137,160	85,428	152,496	252,936
0	0	2	69,362	1	5	7
0	0	9,720	9,797,652	14,040	5,400	16,200
0	0	36	96	0	1	0
0	0	52,488	35,748	0	4,860	0
554	9,620	25,252	6,584	682	368	1,770
48,233	515,093	1,299,737	248,940	27,821	8,899	94,284
1,416	489	678	80	0	40	416
130,377	64,502	89,575	7,560	0	3,672	47,045
0	2,753	3,292	1,226	0	1,100	0
0	121,235	200,637	47,466	0	111,780	0
0	0	0	0	0	0	0
0	0	0	0	0	0	0
0	0	0	0	0	0	0
0	0	0	0	0	0	0
0	0	0	0	0	0	0

3 種 別 ・ 出 荷

種別 出荷地別	合計		切 花		鉢 物		その他	
	数 量	金 額	数 量	金 額	数 量	金 額	数 量	金 額
福島	1,117,051	79,012,058	1,029,756	64,418,833	33,598	8,576,572	53,697	6,016,653
北海道	28,027	2,995,402	27,955	2,988,144			72	7,258
青森	7,119	568,658	4,025	330,885	2,680	211,723	414	26,050
岩手	377,080	20,528,100	377,080	20,528,100				
宮城	1,330	125,928	1,330	125,928				
秋田								
山形	149,984	16,715,257	131,162	15,594,098	2,422	392,526	16,400	728,633
茨城	736,655	59,323,055	635,642	38,401,630	22,867	14,526,605	78,146	6,394,820
栃木	39,493	7,994,673	7,906	1,424,866	12,318	5,271,869	19,269	1,297,939
群馬	104,273	7,749,173	104,273	7,749,173				
埼玉	105,029	15,970,662	102,668	5,155,844	1,430	10,227,384	931	587,434
千葉	529,876	35,092,213	518,751	31,825,915	1,071	1,627,182	10,054	1,639,116
東京	185,213	19,283,827	171,061	6,241,876	9,779	10,094,933	4,373	2,947,018
神奈川	479,327	49,433,296	479,107	48,992,375	76	434,700	144	6,221
新潟	50,425	6,732,428	42,054	6,251,310			8,371	481,118
富山								
石川	700	79,380	700	79,380				
福井								
山梨	1,795	105,300	1,795	105,300				
長野	124,775	8,445,249	124,770	8,364,249	5	81,000		
岐阜	2,556	758,786			2,213	490,255	343	268,531
静岡	208,550	17,256,569	204,662	12,714,856	2,659	3,339,911	1,229	1,201,802
愛知	1,590,362	110,370,384	1,584,516	109,341,781	5,846	1,028,603		
三重								
滋賀								
京都	6,150	1,237,140	6,150	1,237,140				
大阪	12,533	737,640	12,533	737,640				
兵庫	1,600	95,040	1,600	95,040				
奈良	700	18,036	700	18,036				
和歌山	47,430	1,913,382	47,430	1,913,382				
鳥取								
島根								
岡山								
広島								
山口								
徳島	782	191,970	782	191,970				
香川	240	24,840	240	24,840				
愛媛								

地 別 取 扱 高 表

単位：本/鉢/個・円

種別 出荷地別	合計		切 花		鉢 物		その他	
	数 量	金 額	数 量	金 額	数 量	金 額	数 量	金 額
高知	29,421	5,070,492	29,421	5,070,492				
福岡	2,128	124,308	2,128	124,308				
佐賀	1,100	22,140	1,100	22,140				
長崎	140	18,360	140	18,360				
熊本	79,495	7,378,371	79,495	7,378,371				
大分	84,860	3,361,284	84,860	3,361,284				
宮崎	84,300	2,356,830	84,300	2,356,830				
鹿児島	107,320	4,294,836	107,320	4,294,836				
沖縄	761,193	35,248,802	761,193	35,248,802				
アメリカ	4,391	142,582	4,391	142,582				
コロンビア	777,878	43,681,399	777,878	43,681,399				
ベトナム	340,922	15,541,124	340,922	15,541,124				
インドネシア	130,400	3,730,644	130,400	3,730,644				
台湾	45,691	5,904,090	45,691	5,904,090				
韓国	86,804	9,015,268	86,804	9,015,268				
中国	61,480	4,790,405	61,480	4,790,405				
北朝鮮	30	7,452	30	7,452				
パキスタン	886,748	61,509,343	886,748	61,509,343				
タイ	103,116	4,173,066	103,116	4,173,066				
ニュージーランド	2,609	1,108,868	2,609	1,108,868				
オランダ	1,519	412,884	1,519	412,884				
イスラエル	120	18,576	120	18,576				
エクアドル	9,429	635,483	9,429	635,483				
南アフリカ	7,099	309,766	7,099	309,766				
総 計	9,518,008	671,639,309	9,227,601	593,732,921	96,964	56,303,256	193,443	21,603,132
平均単価		71		64		581		112

4 数量・金額別取扱高比率図

数量

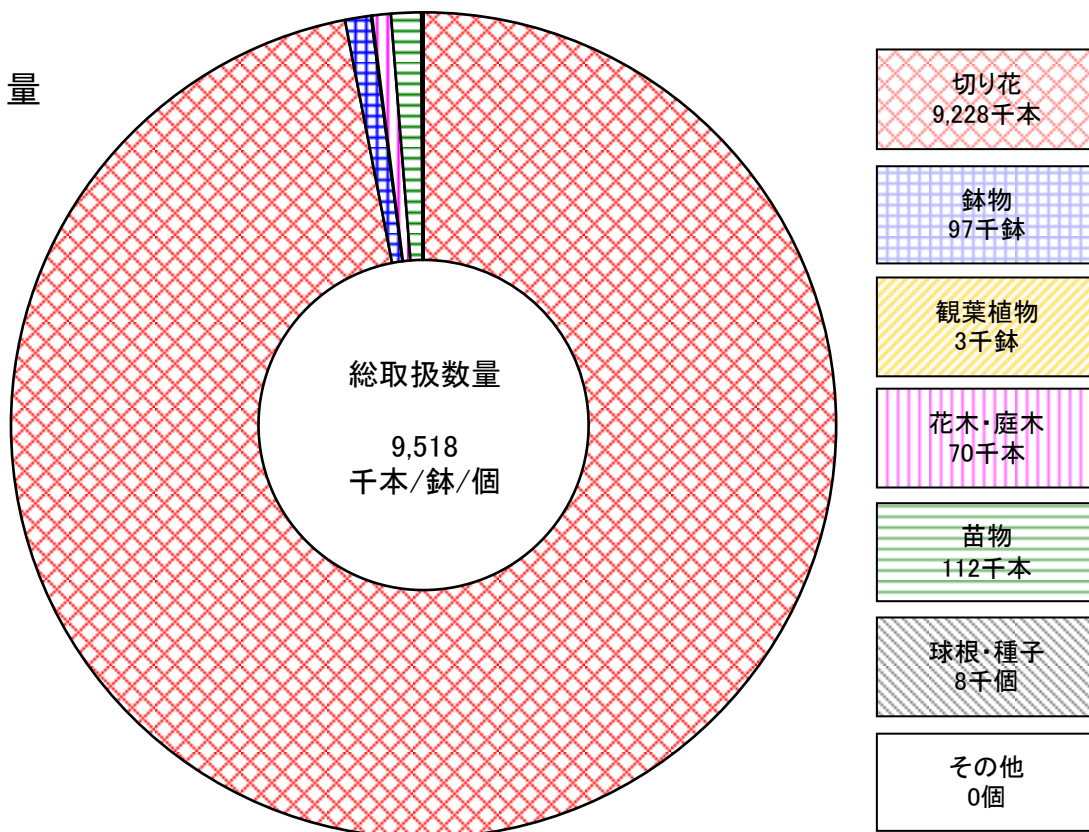

金額

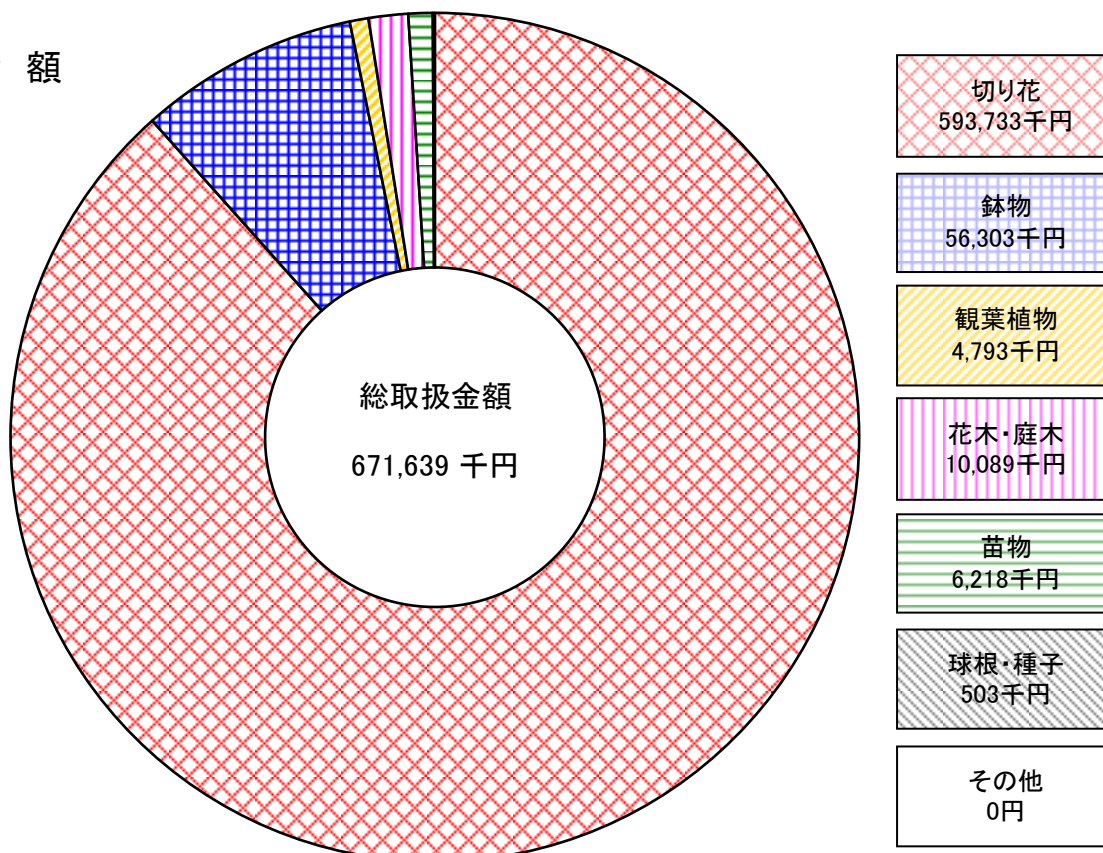

5 月別平均単価推移図

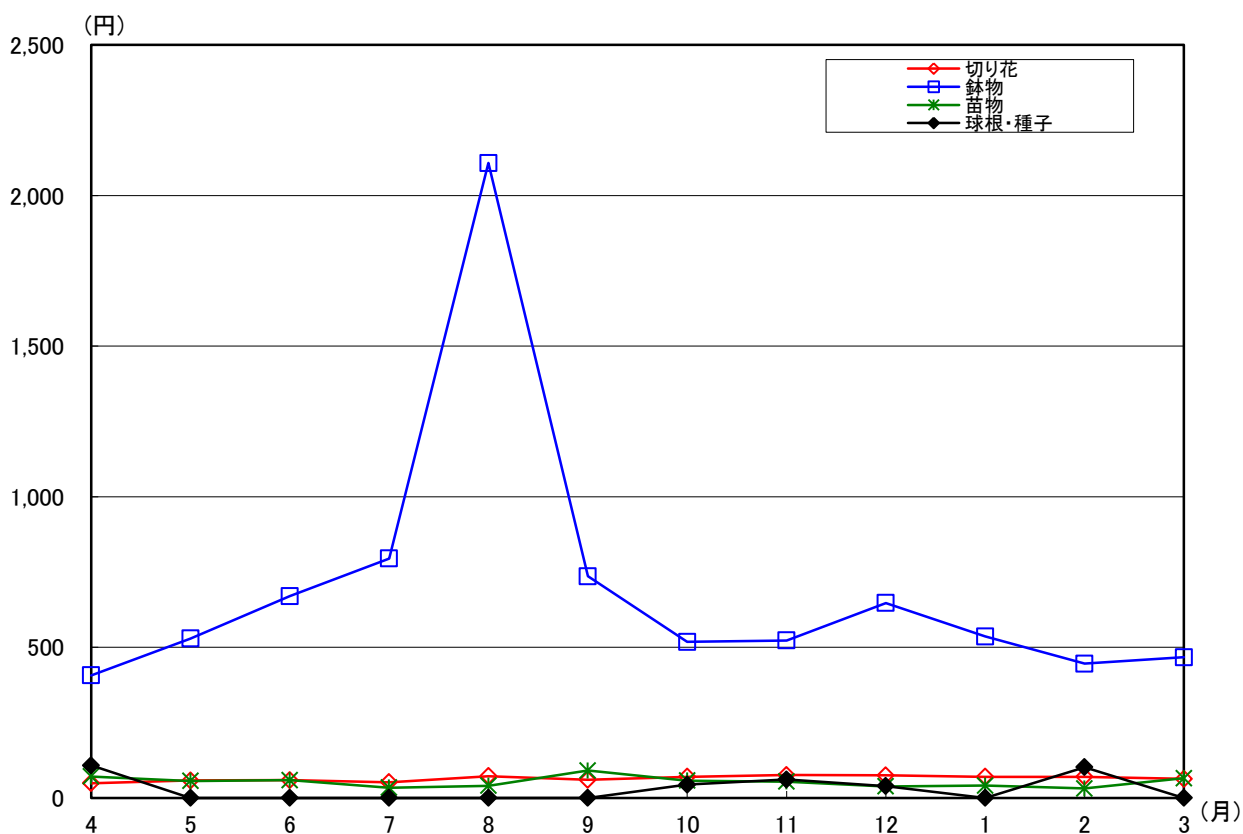
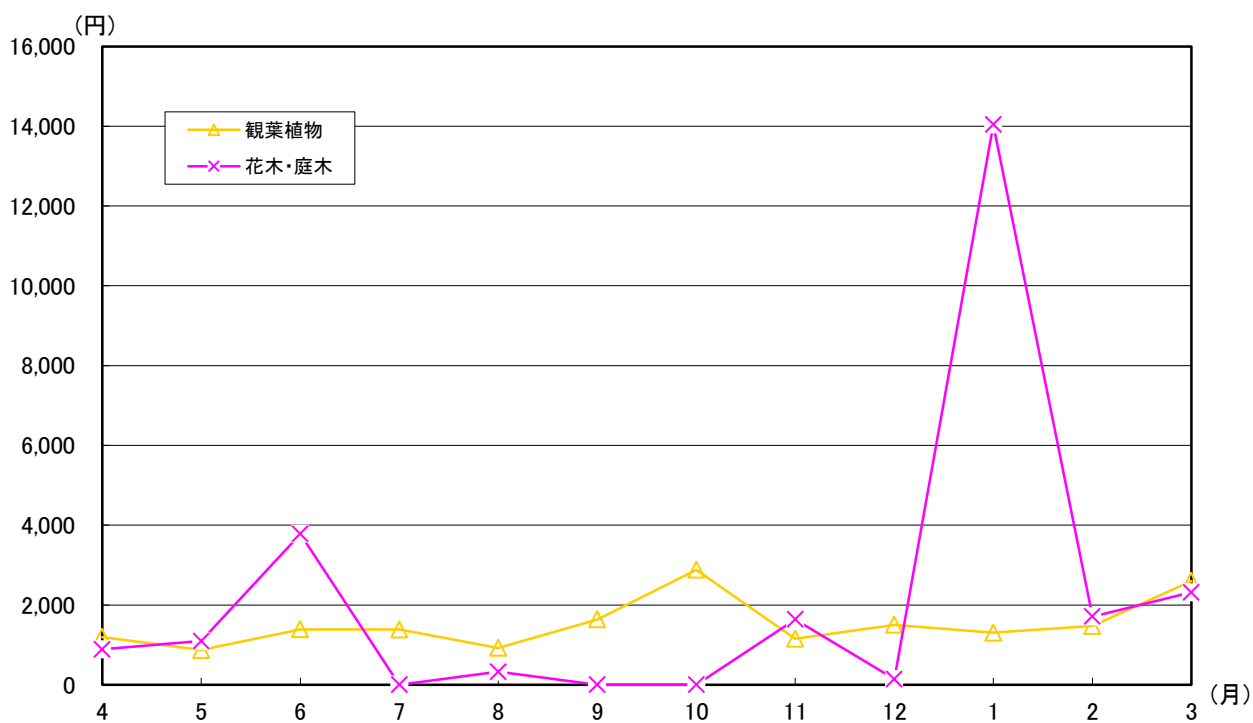

市の木 くろまつ
(昭和 46 年 10 月 1 日制定)



市制施行 5 周年を記念して制定されました。
当地方の気候は、松の育ちに適しており、海岸線・浜街道の松並木はひろく知られています。
松は百木の長といわれ、成長力が強く、本市の発展を象徴しています。

第5 いわき分

1 青果部取扱状況(平成29年度計)

品目	全 国 分						福 島			
	数量 (A)	単 価		金 額 (B)	前年同月対比		数量 (C)	比率 (C/A)	単 価	
		当月	前年 同月		数量	金額			当月	前年 同月
野菜 計	32,129,693	237	243	7,606,339,495	98.0%	95.3%	5,021,125	15.6%	348	354
だいこん	3,245,097	105	111	341,138,892	94.8%	90.1%	122,747	3.8%	78	91
かぶ	162,703	161	148	26,215,255	77.7%	84.6%	27,613	17.0%	118	114
にんじん	1,620,677	127	177	205,581,476	98.6%	70.7%	7,314	0.5%	106	128
はくさい	1,836,090	112	118	206,452,701	88.9%	84.9%	54,076	2.9%	80	86
キャベツ	6,118,052	120	116	731,364,282	102.5%	105.6%	55,482	0.9%	93	95
ほうれんそう	332,816	632	546	210,239,014	103.0%	119.2%	74,310	22.3%	502	465
ねぎ	866,613	324	324	280,624,347	97.6%	97.6%	552,135	63.7%	299	288
にら	188,004	727	577	136,611,432	96.9%	122.0%	140,084	74.5%	732	573
セルリー	106,149	349	334	37,098,972	108.4%	113.4%	2,160	2.0%	469	691
カリフラワー	25,223	262	278	6,618,784	103.2%	97.3%	6,466	25.6%	124	174
ブロッコリー	250,062	416	414	103,905,513	121.9%	122.3%	125,705	50.3%	323	356
レタス	865,907	253	232	219,345,666	95.3%	104.2%	70,354	8.1%	325	267
きゅうり	941,742	300	300	282,468,376	100.7%	100.6%	728,085	77.3%	281	292
なす	839,993	373	374	312,939,422	96.6%	96.3%	68,755	8.2%	210	226
トマト	2,528,512	323	337	817,607,876	101.7%	97.6%	1,735,380	68.6%	283	299
ミニトマト	526,335	654	717	343,985,774	95.9%	87.4%	150,338	28.6%	647	697
ピーマン	589,139	443	448	261,066,442	116.9%	115.7%	169,395	28.8%	305	299
いんげん	84,207	754	683	63,483,050	78.6%	86.8%	78,468	93.2%	708	652
かんしょ	1,132,718	169	174	191,698,434	93.8%	91.3%	1,097	0.1%	79	94
ばれいしょ	1,865,411	131	190	243,686,213	104.9%	72.1%	60,784	3.3%	86	128
さといも	114,025	337	303	38,463,758	39.6%	44.1%	14,945	13.1%	169	161
たまねぎ	3,598,648	96	102	345,063,272	99.1%	93.1%	133,204	3.7%	64	119
生しいたけ	184,140	991	948	182,568,601	101.9%	106.6%	163,527	88.8%	967	908
カット野菜	15,105	538	558	8,133,711	83.5%	80.6%	617	4.1%	1,028	1,042
その他の野菜	4,092,325	491	493	2,009,978,232	95.7%	95.3%	478,084	11.7%	550	537
果実 計	25,049,011	327	327	8,191,799,781	100.0%	99.9%	3,604,955	14.4%	379	380
みかん	4,463,696	313	295	1,396,328,798	95.3%	101.1%	112	0.0%	70	85
りんご	2,355,440	275	292	648,833,897	99.7%	94.1%	1,008,788	42.8%	216	210
なし	1,467,914	278	276	408,804,024	95.7%	96.6%	1,124,571	76.6%	252	252
かき	2,204,387	235	269	517,727,722	108.6%	94.7%	140,784	6.4%	169	212
もも	980,725	434	425	425,837,153	94.5%	96.6%	881,463	89.9%	415	413
ぶどう	286,290	925	774	264,816,608	95.4%	113.9%	72,925	25.5%	755	727
いちご	857,985	1,206	1,162	1,034,339,966	94.4%	97.9%	335,802	39.1%	1,173	1,150
メロン	878,062	465	431	407,893,621	89.0%	95.9%	0	—	—	—
すいか	4,809,777	212	206	1,021,501,789	97.5%	100.5%	488	0.0%	256	229
その他の果実	6,744,735	306	316	2,065,716,203	107.3%	104.0%	40,022	0.6%	647	605
加工品	657,640	374	357	246,165,341	97.9%	102.7%	220,150	33.5%	554	570
鶏卵	173,579	294	295	51,052,042	104.1%	103.9%	141,376	81.4%	295	293
合 計	58,009,923	277	281	16,095,356,659	98.8%	97.7%	8,987,606	15.5%	364	368

県産				いわき産							
金額 (D)	比率 (D/B)	前年同月対比		数量 (E)	比率 (E/A)	単価		金額 (F)	比率 (F/B)	前年同月対比	
		数量	金額			当月	前年同月			数量	金額
1,746,467,465	23.0%	103.0%	101.3%	2,546,755	7.9%	310	318	788,740,820	10.4%	101.9%	99.2%
9,536,454	2.8%	168.4%	144.1%	50,092	1.5%	66	64	3,317,124	1.0%	117.9%	122.2%
3,265,714	12.5%	73.4%	75.9%	24,159	14.8%	108	107	2,615,616	10.0%	69.3%	69.9%
777,839	0.4%	128.1%	106.8%	3,636	0.2%	78	108	282,389	0.1%	199.2%	143.5%
4,347,605	2.1%	117.2%	109.5%	32,274	1.8%	71	64	2,288,733	1.1%	87.4%	97.2%
5,148,578	0.7%	115.2%	112.6%	49,510	0.8%	93	95	4,604,593	0.6%	104.5%	101.8%
37,304,654	17.7%	85.4%	92.2%	28,411	8.5%	444	362	12,608,897	6.0%	76.1%	93.3%
165,064,584	58.8%	96.3%	99.8%	502,158	57.9%	305	290	153,224,693	54.6%	96.3%	101.2%
102,538,997	75.1%	104.9%	134.0%	61	0.0%	208	209	12,718	0.0%	73.5%	73.5%
1,012,241	2.7%	154.6%	104.8%	0	—	—	—	0	—	—	—
801,520	12.1%	105.5%	75.3%	6,466	25.6%	124	173	801,520	12.1%	105.6%	75.4%
40,621,977	39.1%	111.7%	101.5%	19,008	7.6%	262	225	4,976,663	4.8%	91.5%	106.6%
22,861,158	10.4%	96.9%	117.9%	2,289	0.3%	113	155	259,123	0.1%	74.6%	54.4%
204,801,216	72.5%	108.6%	104.7%	85,024	9.0%	194	202	16,484,386	5.8%	92.7%	89.0%
14,444,116	4.6%	101.9%	94.5%	23,599	2.8%	143	141	3,384,402	1.1%	89.4%	90.6%
491,465,010	60.1%	103.3%	97.9%	1,120,546	44.3%	292	325	327,330,538	40.0%	110.1%	98.9%
97,330,288	28.3%	94.5%	87.8%	48,766	9.3%	577	729	28,138,203	8.2%	96.7%	76.5%
51,670,089	19.8%	118.5%	120.8%	1,300	0.2%	245	336	318,517	0.1%	64.3%	46.9%
55,568,584	87.5%	79.7%	86.6%	18,125	21.5%	660	606	11,958,000	18.8%	70.6%	77.0%
86,152	0.0%	78.7%	65.5%	991	0.1%	78	101	77,447	0.0%	82.2%	63.5%
5,247,313	2.2%	106.3%	71.8%	46,979	2.5%	89	133	4,204,486	1.7%	103.0%	69.3%
2,521,518	6.6%	88.7%	92.8%	14,562	12.8%	170	176	2,474,354	6.4%	104.6%	100.8%
8,467,177	2.5%	92.6%	49.4%	105,151	2.9%	63	108	6,670,446	1.9%	88.8%	52.4%
158,197,715	86.7%	103.9%	110.7%	90,357	49.1%	941	957	84,994,679	46.6%	125.3%	123.2%
634,066	7.8%	94.1%	92.8%	613	4.1%	1,030	1,043	631,604	7.8%	93.9%	92.7%
262,752,900	13.1%	99.0%	101.3%	272,678	6.7%	429	404	117,081,689	5.8%	97.2%	103.3%
1,364,817,074	16.7%	97.3%	96.8%	689,334	2.8%	371	374	255,425,191	3.1%	98.3%	97.5%
7,884	0.0%	47.9%	39.7%	112	0.0%	70	85	7,884	0.0%	47.9%	39.7%
217,681,055	33.5%	105.5%	108.4%	0	—	—	—	0	—	—	—
283,049,317	69.2%	92.1%	91.9%	572,192	39.0%	255	250	145,984,919	35.7%	100.1%	102.2%
23,749,654	4.6%	118.5%	94.3%	1,208	0.1%	63	60	76,702	0.0%	85.7%	90.0%
365,505,308	85.8%	94.3%	94.5%	1,689	0.2%	165	143	278,316	0.1%	87.9%	101.5%
55,040,364	20.8%	94.5%	98.1%	0	—	—	—	0	—	—	—
393,746,925	38.1%	95.3%	97.2%	83,431	9.7%	1,092	1,055	91,115,413	8.8%	85.9%	88.9%
0	—	—	—	0	—	—	—	0	—	—	—
125,118	0.0%	114.6%	128.4%	488	0.0%	256	229	125,118	0.0%	114.6%	128.4%
25,911,449	1.3%	88.3%	94.4%	30,214	0.4%	590	570	17,836,839	0.9%	107.4%	111.3%
121,910,078	49.5%	119.3%	115.8%	6,987	1.1%	511	494	3,573,618	1.5%	95.9%	99.2%
41,680,072	81.6%	99.2%	99.7%	141,376	81.4%	295	293	41,680,072	81.6%	99.2%	99.7%
3,274,874,689	20.3%	100.9%	99.8%	3,384,452	5.8%	322	329	1,089,419,701	6.8%	101.0%	98.8%

2 花き部取扱状況(平成29年度計)

品 目	全 国 分						福 島			
	数 量 (A)	単 価		金 額 (B)	前年同月対比		数 量 (C)	比率 (C/A)	単 価	
		当 月	前年 同 月		数 量	金 額			当 月	前年 同 月
切り花 合計	32,129,693	18	66	593,732,921	344.4%	96.5%	1,029,756	3.2%	63	65
切り花 計	8,503,496	65	66	548,892,045	99.3%	96.7%	932,134	11.0%	51	50
大菊	162,703	843	70	137,079,289	7.7%	91.9%	158,094	97.2%	53	46
小菊	931,990	36	40	33,989,641	109.9%	100.4%	340,711	36.6%	33	38
カーネーション	993,110	52	52	51,668,377	96.9%	97.2%	(280)	—	—	9
バラ	354,059	84	82	29,792,485	86.7%	88.7%	165	0.0%	32	—
ユリ	19,475	116	107	2,262,060	103.5%	112.2%	515	2.6%	131	126
ストック	104,590	79	70	8,232,733	92.5%	104.7%	23,690	22.7%	96	72
カスミソウ	103,790	90	108	9,310,934	110.0%	91.7%	35,770	34.5%	128	137
アスター	22,083	49	50	1,088,932	66.8%	66.4%	9,563	43.3%	45	40
キキョウ	217,689	132	134	28,641,762	100.8%	98.8%	68,090	31.3%	113	98
ケイトウ	40,043	40	39	1,585,700	95.7%	96.0%	20,033	50.0%	30	35
紅花	0	—	—	0	—	—	0	—	—	—
その他	3,710,875	66	67	245,240,132	101.7%	99.8%	275,783	7.4%	45	47
切り葉 計	542,083	31	30	16,872,932	94.3%	99.1%	6,649	1.2%	27	38
切り枝 計	182,022	154	163	27,967,944	96.3%	90.9%	90,973	50.0%	181	191
コデマリ	5,390	76	66	411,156	76.3%	88.1%	80	1.5%	47	20
桜	2,272	246	410	558,252	79.6%	47.7%	1,241	54.6%	87	336
南天	0	—	90	0	—	—	0	—	—	90
桃	4,820	189	197	909,630	101.2%	97.1%	2,208	45.8%	169	164
梅	1,201	103	268	123,282	63.7%	24.4%	701	58.4%	114	268
ボケ	1,250	164	92	205,038	41.5%	73.8%	280	22.4%	46	42
その他	167,089	154	163	25,760,586	100.7%	95.1%	86,463	51.7%	184	195
鉢物 計	96,964	581	514	56,303,256	89.3%	100.8%	33,598	34.6%	255	246
プリムラ	10,661	183	185	1,955,287	91.6%	90.9%	3,048	28.6%	82	87
サイネリヤ	6,432	226	225	1,456,315	90.6%	91.3%	4,388	68.2%	199	174
シクラメン	9,400	516	533	4,848,887	110.2%	106.7%	3,205	34.1%	691	523
アザレア	33	256	265	8,435	55.0%	53.1%	0	—	—	270
ペコニア	3,103	230	210	712,973	52.5%	57.3%	796	25.7%	62	79
ケンシラン	50	907	931	45,360	50.0%	48.7%	5	10.0%	540	454
カトレア	0	—	837	0	—	—	0	—	—	—
シンビジウム	1,122	3,041	2,343	3,412,476	59.6%	77.4%	0	—	—	2,257
その他	66,163	663	569	43,863,523	90.2%	105.0%	22,156	33.5%	234	244
観葉植物	3,593	1,334	1,454	4,792,668	81.1%	74.4%	114	3.2%	762	599
花木・庭木	69,677	145	143	10,089,144	107.9%	109.4%	11,040	15.8%	336	1,073
球根・種苗	120,173	56	54	6,721,320	97.1%	100.5%	42,543	35.4%	52	45
加工品	0	—	—	0	—	—	0	—	—	—
合 計	9,518,008	71	72	671,639,309	98.8%	96.8%	1,117,051	11.7%	71	71

県 産				い わ き 産							
金 額 (D)	比率 (D/B)	前年同月対比		数 量 (E)	比率 (E/A)	単 価		金 額 (F)	比率 (F/B)	前年同月対比	
		数量	金額			当 月	前年 同 月			数量	金額
64,418,834	10.8%	101.2%	98.0%	149,470	0.5%	94	76	14,055,426	2.4%	61.1%	75.5%
47,761,195	8.7%	103.3%	106.1%	91,464	1.1%	54	52	4,947,385	0.9%	47.4%	49.2%
8,340,270	6.1%	90.5%	103.1%	24,114	14.8%	38	38	913,078	0.7%	34.8%	34.6%
11,366,270	33.4%	106.6%	92.9%	11,080	1.2%	29	28	321,044	0.9%	65.4%	67.7%
(65,286)	—	—	—	(280)	—	—	—	(65,286)	—	—	—
5,238	0.0%	165.0%	—	(35)	—	—	—	(17,388)	—	—	—
67,230	3.0%	70.5%	73.0%	375	1.9%	137	126	51,246	2.3%	61.5%	66.9%
2,267,267	27.5%	118.0%	156.6%	250	0.2%	12	33	3,078	0.0%	4.3%	1.6%
4,585,934	49.3%	102.0%	95.5%	30	0.0%	54	58	1,620	0.0%	14.6%	13.6%
428,619	39.4%	64.3%	72.5%	5,130	23.2%	44	44	223,808	20.6%	132.2%	132.5%
7,673,940	26.8%	136.9%	158.2%	5,350	2.5%	68	75	365,850	1.3%	32.1%	29.5%
610,006	38.5%	97.9%	86.4%	2,050	5.1%	40	31	81,000	5.1%	35.7%	45.4%
0	—	—	—	0	—	—	—	0	—	—	—
12,481,707	5.1%	105.9%	102.6%	43,400	1.2%	71	70	3,069,335	1.3%	58.9%	59.7%
181,688	1.1%	90.9%	65.7%	5,369	1.0%	26	40	138,785	0.8%	119.8%	76.9%
16,475,951	58.9%	84.8%	80.6%	52,637	28.9%	170	177	8,969,256	32.1%	111.2%	107.0%
3,780	0.9%	9.0%	20.8%	80	1.5%	47	20	3,780	0.9%	9.0%	20.8%
107,784	19.3%	58.1%	15.0%	731	32.2%	79	290	57,888	10.4%	745.9%	203.8%
0	—	—	—	0	—	—	40	0	—	—	—
372,600	41.0%	105.0%	108.3%	2,208	45.8%	169	164	372,600	41.0%	105.0%	108.3%
80,082	65.0%	37.2%	15.8%	655	54.5%	9	162	5,778	4.7%	10916.7%	594.4%
12,960	6.3%	14.1%	15.4%	270	21.6%	20	38	5,400	2.6%	14.4%	7.7%
15,898,745	61.7%	91.3%	86.2%	48,693	29.1%	175	190	8,523,810	33.1%	117.0%	108.0%
8,576,571	15.2%	107.1%	111.2%	11,374	11.7%	217	236	2,464,463	4.4%	141.7%	130.2%
248,660	12.7%	117.6%	109.9%	1,032	9.7%	112	106	115,215	5.9%	94.5%	99.2%
873,159	60.0%	117.6%	134.2%	0	—	—	—	0	—	—	—
2,213,190	45.6%	104.4%	137.9%	1,894	20.1%	785	707	1,487,484	30.7%	122.2%	135.7%
0	—	—	—	0	—	—	—	0	—	—	—
49,291	6.9%	61.1%	47.7%	653	21.0%	35	53	22,950	3.2%	66.8%	44.0%
2,700	6.0%	50.0%	59.5%	5	10.0%	540	454	2,700	6.0%	50.0%	59.5%
0	—	—	—	0	—	—	—	0	—	—	—
(2,700)	—	—	—	0	—	—	—	(2,700)	—	—	—
5,192,271	11.8%	107.5%	103.2%	7,790	11.8%	108	143	838,814	1.9%	177.1%	133.4%
86,838	1.8%	25.0%	31.8%	55	1.5%	387	797	21,276	0.4%	88.7%	43.0%
3,713,634	36.8%	445.9%	139.7%	7,510	10.8%	86	154	643,842	6.4%	329.4%	183.7%
2,216,181	33.0%	77.6%	89.8%	1,313	1.1%	66	37	86,886	1.3%	15.2%	26.8%
0	—	—	—	0	—	—	—	0	—	—	—
79,012,058	11.8%	101.0%	100.2%	169,722	1.8%	102	81	17,271,893	2.6%	64.4%	81.4%



メピカリ

市の魚「めひかり」の
イメージキャラクター

平成 31 年 3 月 発行

発行者 **いわき市 農林水産部 卸売市場**

所在地 〒971-8139 福島県いわき市鹿島町鹿島1番地

電 話 0246-29-6200 / FAX 0246-29-6204

URL <http://www.city.iwaki.lg.jp/www/genre/1000100000170/index.html>

メール ichiba@city.iwaki.fukushima.jp

がんばっぺ
いわき

いわき市



創りたい ゆたかな明日、伝えたい 誇れるいわき。