

市場概要

平成 28 年度



いわき市中央卸売市場

いわき市公設地方卸売市場

◇いわき市中央卸売市場及びいわき市公設地方卸売市場の役割◇

「卸売市場」とは、生鮮食料品等の卸売のために開設される市場であって、卸売場、自動車駐車場その他の生鮮食料品等の取引及び荷さばきに必要な施設を設けて継続して開場されるものをいいます。

いわき市中央卸売市場及びいわき市公設地方卸売市場は、青果・水産物など毎日の食生活に欠かすことのできない大切な生鮮食料品、並びに生活に彩りと潤いを与える花きを全国各地から集荷し、合理的かつ能率的な取引により、公正な価格にて消費者のもとに安定供給する公設の卸売市場であり、関係者一同が、消費者や生産者等の多様化するニーズに的確に応えるため、日夜絶え間ない努力を続けております。

目 次

第 1 総括事項

1 市場概要	9
2 年度別取扱高表	18
3 部門別取扱高比率図（金額）	25
4 委託・買付取扱種目別推移表	26

第 2 青果部

1 平成 27 年度概況	29
(1) 総取扱高	29
(2) 出荷地別取扱状況	29
(3) kgあたりの平均単価	29
2 取扱概況	30
(1) 総括表	30
ア 月別取扱数量推移図	30
イ 月別取扱金額推移図	31
(2) 県内・県外別取扱高表	32
(3) 委託・買付別取扱高表	32
3 種別・出荷地別取扱高表	34
4 主要品目月別平均単価推移図（野菜／果実）	36

第 3 水産物部

1 平成 27 年度概況	39
(1) 総取扱高	39
(2) 出荷地別取扱状況	39
(3) kgあたりの平均単価	39
2 取扱概況	40
(1) 総括表	40
ア 月別取扱数量推移図	40
イ 月別取扱金額推移図	41
(2) 県内・県外別取扱高表	42
(3) 委託・買付別取扱高表	42
3 種別・出荷地別取扱高表	44
4 主要品目月別平均単価推移図（鮮魚／冷凍／塩干・加工品）	46

第4 花き部

1 平成27年度概況	49
(1) 総取扱高	49
(2) 出荷地別取扱状況	49
(3) 本・鉢・個あたりの平均単価	49
2 取扱概況	50
(1) 総括表	50
ア 月別取扱数量推移図	50
イ 月別取扱金額推移図	51
(2) 県内・県外別取扱高表	52
(3) 委託・買付別取扱高表	54
3 種別・出荷地別取扱高表	56
4 数量・金額別取扱高比率図（数量／金額）	58
5 月別平均単価推移図	59

第5 いわき分

1 青果部取扱状況（平成27年度計）	62
2 花き部取扱状況（平成27年度計）	64

市場概要を利用される皆様へ

統計数値については、集計時に四捨五入等の処理をしているため、合計と内訳の計が一致しない場合があります。

また、各表の一部に発生しているマイナスの数値は、取扱高の調整によるものです。

市場位置図

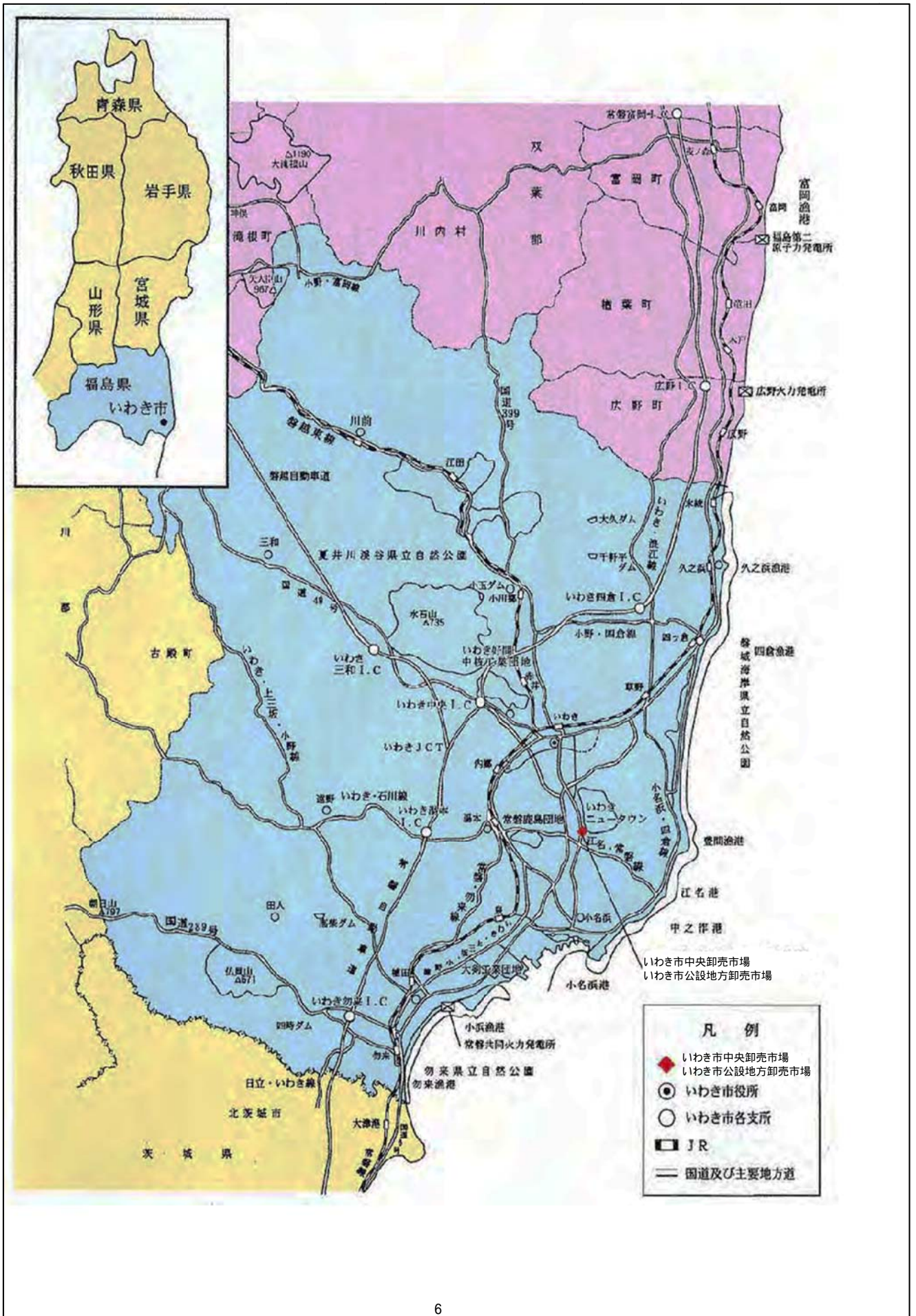

第 1 総括事項

1 市場概要

(1) いわき市中央卸売市場及びいわき市公設地方卸売市場の概要

いわき市中央卸売市場は、青果部と水産物部が昭和52年9月12日に、花き部が昭和62年12月7日に業務を開始し、以来今日まで生鮮食料品等を安定的に集荷し、市民へ供給しております。

なお、花き部については、平成28年4月1日より地方卸売市場に転換し、いわき市公設地方卸売市場として業務を開始しております。

ア 概略

- 開設者 いわき市
- 所在地 福島県いわき市鹿島町鹿島1番地
- 開設区域 いわき市（中央卸売市場）
指定なし（公設地方卸売市場）
- 供給圏 いわき市（第1次）
相双、石川、田村、郡山等（第2・3・4次）
- 取扱品目
青果部 野菜、果実及びこれらの加工品、調理冷凍食品、鳥卵
水産物部 生鮮水産物及びその加工品、調理冷凍食品、冷凍ブロイラー
花き部 花き
- 業務開始日 青果部、水産物部 (中央) 昭和52年 9月12日
花き部 (中央) 昭和62年12月 7日
(地方) 平成28年 4月 1日
- 市場の機能
品揃え機能 多種多様な品目の豊富な品揃え
集分荷・物流機能 大量単品目から少量多品目への迅速・確実な分荷
価格形成機能 需給を反映した迅速かつ公正な評価による透明性の高い価格形成
決済機能 販売代金の迅速・確実な決済
情報受発信機能 需給等にかかる情報の収集・伝達
- 開場時間 午前 3時～午後 3時
- せり時間 水産物部 午前 6時 花き部 午前10時
青果部 午前 7時

- 休 日 ① 日曜日（1月5日及び12月27日から30日までの日曜日除く）
- ② 国民の祝日
- ③ 1月2日～4日、12月31日

イ 主要施設面積

敷地の面積	209,045 m ²				
卸売場	11,932 m ²	青果 7,186 m ²	水産 4,081 m ²	花き 665 m ²	
仲卸売場	3,300 m ²	青果 1,697 m ²	水産 1,416 m ²	花き 187 m ²	
買荷保管積込所	4,337 m ²	青果 2,482 m ²	水産 1,728 m ²	花き 127 m ²	
業者事務所	4,289 m ²	青果 2,123 m ²	水産 1,410 m ²	花き 173 m ²	中央 583 m ²
冷蔵庫	2,454 m ²	収容面積 1,420 m ² 1,520 t			
		-45℃	-35℃	-20℃	-5℃
バナナ加工所	586 m ²				
倉庫	1,051 m ²				
関連商品売場	1,559 m ²	22店舗			
管理事務所	2,407 m ²	事務所、会議室、研修室等			
駐車場	21,978 m ²	1,454台収容			

ウ 管理機構

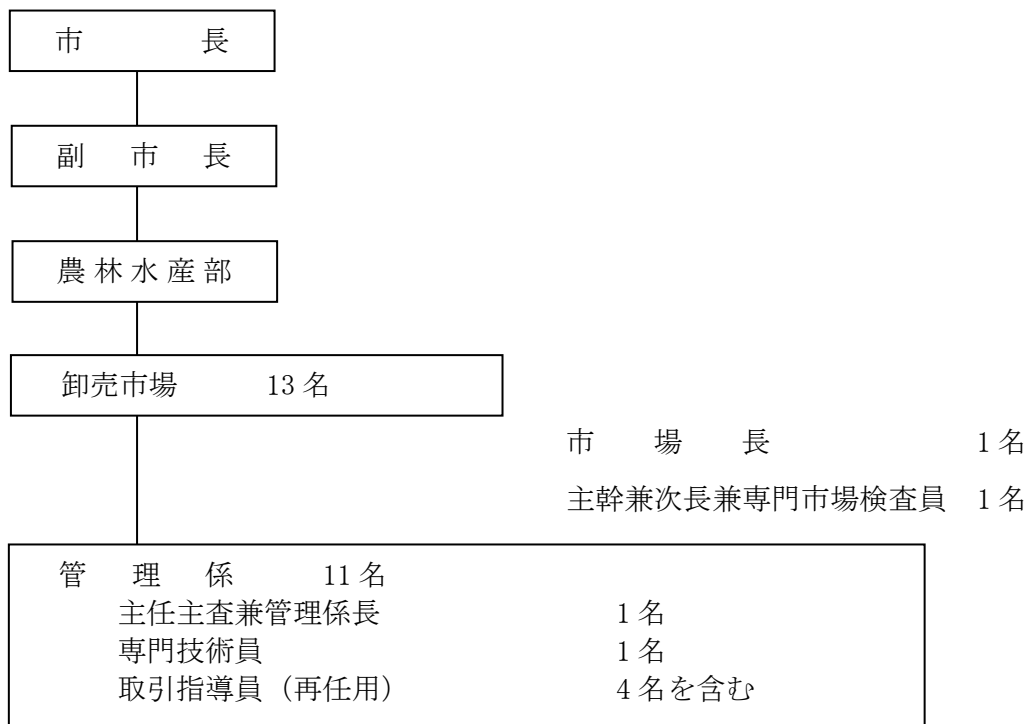

(平成28年4月1日現在)

(2) いわき市中央卸売市場及びいわき市公設地方卸売市場の沿革

- 昭和47年 2月 農林大臣（現：農林水産大臣）が中央卸売市場整備計画及び中央卸売市場開設区域の指定について定めた旨、農林省（現：農林水産省）より通知を受ける。
- 昭和48年 5月 中央卸売市場建設用地の買収完了
- 昭和48年11月 中央卸売市場建設用地造成工事を開始
- 昭和50年 3月 中央卸売市場建設工事着工（起工式）
- 昭和52年 3月 中央卸売市場建設工事竣工
- 昭和52年 8月 農林省（現：農林水産省）より中央卸売市場開設認可を受ける。（農林省指令52食流第4156号）
- 昭和52年 9月 青果部、水産物部業務開始
- 昭和55年 9月 開設3周年記念行事
- 昭和57年 9月 開設5周年記念行事
- 昭和61年 4月 第4次中央卸売市場整備計画で取扱品目の中に「花き」が加えられる。
- 昭和61年12月 花き棟建設工事着工
- 昭和62年 8月 花き棟建設工事竣工
- 昭和62年 9月 開設10周年記念行事
- 昭和62年11月 花き部設置に伴う中央卸売市場業務条例変更について農林水産大臣の認可を受ける。
- 昭和62年12月 花き部業務開始
- 平成 4年11月 開設15周年記念行事
- 平成 4年12月 青果部卸売業者の営業権譲り渡し、譲り受けについて農林水産大臣の許可を受ける。
- 平成 9年 9月 開設20周年記念行事
- 平成14年10月 開設25周年記念行事
- 平成19年10月 開設30周年記念行事
- 平成20年12月 委託手数料を届出制とする中央卸売市場業務条例変更について農林水産大臣の認可を受ける。
- 平成23年 3月 東日本大震災により、市場南側の法面で大規模崩落が発生したため、復旧工事を開始する。
- 平成24年 9月 東日本大震災の影響により、開設35周年記念行事を中止する。
- 平成25年 3月 法面復旧工事竣工
- 平成28年 3月 花き部の地方卸売市場転換に伴う中央卸売市場業務条例変更について農林水産大臣の認可を受ける。
- 福島県知事より花き部の地方卸売市場開設許可を受ける。（福島県指令生流第4205号）
- 平成28年 4月 花き部を地方卸売市場に転換し、「いわき市公設地方卸売市場」として業務を開始する。

(3) いわき市中央卸売市場及びいわき市公設地方卸売市場の機構

○ 開設者（いわき市）

農林水産大臣の認可（地方卸売市場は県知事の許可）を受けて開設し、施設の維持管理並びに公正な取引を担保するため、卸売業者や仲卸業者、売買参加者に対する指導、監督を行います。

○ 卸売業者

農林水産大臣の許可（地方卸売市場は県知事の許可）を受けて、全国各地の生産者、出荷者から委託又は買付けにより集荷し、これをせり売り、相対売り等で仲卸業者や売買参加者に販売します。

○ 仲卸業者

開設者の許可（地方卸売市場は開設者の承認）を受けて、せり売り、相対売り等に参加して品物を評価し、その買い取った物を市場内の店舗で売買参加者や買出人等に細かい単位で販売します。

○ 売買参加者

小売商、加工業者、大口需要者等のうち、開設者の承認を受けて卸売業者のせり売り、相対売り等に参加します。

○ 買出人

売買参加者の承認を受けていない小売商等で、仲卸業者から品物を購入します。

○ 関連事業者

市場を利用する人々の利便を図るため、開設者の許可を受けて場内の店舗で業務を営みます。

(4) 生鮮食料品の流通経路

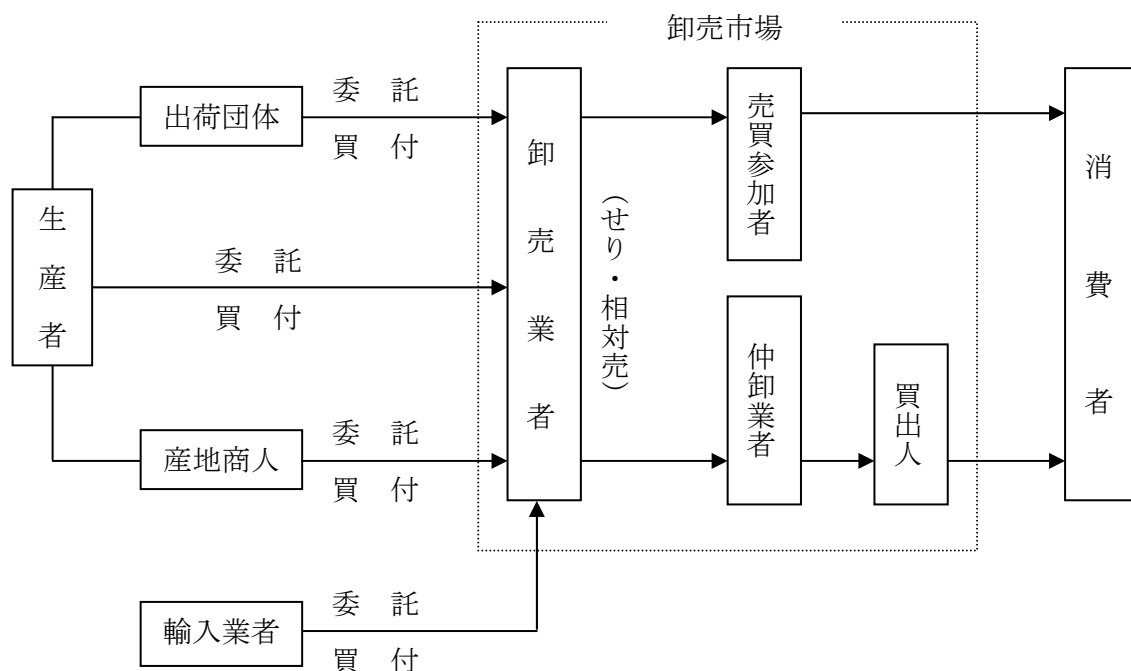

(5) 卸売業者

(平成 28 年 4 月 1 日現在)

部 類	名 称	代 表 者 氏 名	電 話 番 号
青 果 部	株式会社 平 果	小 松 一 平	29 - 6211
水産物部	いわき魚類株式会社	鈴 木 健 寿	29 - 6565
	株式会社 いわき中水	小 沼 幸 誠	29 - 6265
花 き 部	株式会社 いわき中央生花	會 田 清	28 - 2540

(6) 仲卸業者

(平成 28 年 4 月 1 日現在)

部 類	名 称	代 表 者 氏 名	電 話 番 号
青 果 部	株式会社 丸 果	國 井 重 夫	29 - 6811
	第一丸メ青果株式会社	斉 藤 邦 吉	29 - 5885
	合 同 青 果 有限会社	久 野 幸 男	29 - 8141
	フジイ青果株式会社	藤 居 新 也	29 - 5585
	イチバセイカ株式会社	坂 野 昌 一	29 - 3525
水産物部	丸 秀 水 産 株式会社	森 田 裕	29 - 5888
	山 常 水 産 株式会社	鈴 木 孝 治	29 - 5588
	株式会社 いわき丸水	志 賀 康 朗	29 - 5581
	大 友 水 産 株式会社	大 友 国 広	29 - 5881
	株式会社 太 伸	佐 藤 英 信	28 - 2121
花 き 部	株式会社 花き仲卸花かず	草 野 信 正	28 - 6747

(7) 関連事業者

(平成28年6月21日現在)

種別	業種	名称	代表者氏名	電話番号
第一種	瓶 缶 詰 菓 子	株式会社 三 國 屋	高 野 達 也	29-6686
	菓 子	株式会社 伊 藤 雅 康 商 店	伊 藤 盛 敏	29-6135
	惣 菜	有限会社 洲 崎 食 品	洲 崎 昇	29-6125
	肉 乳 製 品	いわき中央食肉卸 有限会社	鯨 岡 文 雄	29-8144
	漬 物	西 野 屋 食 品 株 式 有 限 公 司	小 野 賢 司	29-6266
	乾 物	株式会社 宍 戸 屋 商 店	松 崎 倫 久	29-6124
	調 味 料	株式会社 塚 本 商 店	塚 本 英 雄	29-6663
	漬 物	有限会社 山 川 栄 治 商 店	山 川 俊 夫	23-6511
	代金精算業	いわき青果商業協同組合	石 河 弘	29-6233
	代金精算業 冷 蔵 業	いわき市中央卸売市場 水産物精算 株式会社	小 沼 幸 誠	29-6871
	運 送 業	いわき中央運輸 株式会社	荒 川 和 平	29-6660
	運 送 業	有限会社 橋 本 興 業 運 輸	橋 本 英 幸	46-1585
第二種	雑 貨	合名会社 山 城 屋 商 店	江 尻 一 弥	29-6126
	包 装 資 材	株式会社 小 名 浜 包 装 資 材	小 沼 郁 互	29-5591
	給 油 業	有限会社 美 光 石 油	鵜 沼 智 幸	29-3500

(8) 市場関係団体

(平成28年6月10日現在)

名称	代表者氏名	電話番号
いわき市中央卸売市場協会	会 長 小 松 一 平	29-6145
いわき中央水産物商業協同組合	理 事 長 鈴 木 泰 寿	29-5721

(9) 売買参加者、買出人

(平成28年4月1日現在)

区域別	売買参加者				買出人			
	青果部	水産物部	花き部	計	青果部	水産物部	花き部	計
市内	136	151	93	380	481	598	326	1,405
市外	23	50	21	94	71	127	40	238
計	159	201	114	474	552	725	366	1,643

(10) いわき市中央卸売市場運営協議会委員

(任期：平成28年10月31日まで)

選出区分	氏名	所属・役職名
青果部卸売業者	小松一平	株式会社平果 代表取締役社長
水産物部卸売業者	山野辺庄三	いわき魚類株式会社 取締役相談役
水産物部卸売業者	小沼幸誠	株式会社いわき中水 代表取締役社長
花き部卸売業者	會田清	株式会社いわき中央生花 代表取締役社長
青果部仲卸業者代表	國井重夫	青果部仲卸組合 組合長 (株式会社丸果 代表取締役社長)
水産物部仲卸業者代表	森田裕	水産物仲卸組合 組合長 (丸秀水産株式会社 代表取締役社長)
関連事業者代表	塚本英雄	関連事業者協議会 会 (株式会社塚本商店 代表取締役)
青果部売買参加者代表	石河弘	いわき青果商業協同組合 理事長
水産物部売買参加者代表	鈴木泰寿	いわき中央水産物商業協同組合 理事長
花き部売買参加者代表	遠藤尚昭	いわき園芸生花組合 組合長
出荷者代表	片寄利剛	福島さくら農業協同組合 組合員
出荷者代表	矢吹正一	いわき市漁業協同組合 組合員
出荷者代表	草野京子	福島さくら農業協同組合いわき地区女性部 部長
消費者代表	鈴木正二郎	いわき市消費者団体連絡協議会 理事
有識者代表	貴田岡信	福島大学 経済経営学類 准教授

(11) いわき市中央卸売市場取引委員会委員

○ いわき市中央卸売市場取引委員会青果部委員

(任期：平成29年4月30日まで)

選出区分	氏名	所属・役職名
卸売業者	鈴木勝夫	株式会社平果 取締役会長
仲卸業者代表	國井重夫	青果部仲卸組合 組合長
仲卸業者代表	久野幸男	青果部仲卸組合 副組合長
売買参加者代表	石河弘	いわき青果商業協同組合 理事長
売買参加者代表	坂本義雄	いわき青果商業協同組合 専務理事
出荷者代表	草野京子	福島さくら農業協同組合いわき地区女性部 部長
出荷者代表	菅野康徳	J A全農福島郡山営農事業所 園芸センター長
学識経験者	三森保伸	元市職員

○ いわき市中央卸売市場取引委員会水産物部委員

(任期：平成29年4月30日まで)

選出区分	氏名	所属・役職名
卸売業者	山野辺庄三	いわき魚類株式会社 取締役相談役
卸売業者	小沼幸誠	株式会社いわき中水 代表取締役社長
仲卸業者代表	森田裕	水産物仲卸組合 組合長
売買参加者代表	鈴木泰寿	いわき中央水産物商業協同組合 理事長
売買参加者代表	大川政男	いわき中央水産物商業協同組合 副理事長
出荷者代表	矢吹正一	いわき市漁業協同組合 組合員
出荷者代表	久保木幸子	いわき市漁業協同組合 女性部長
学識経験者	三森保伸	元市職員

(12) いわき市公設地方卸売市場取引委員会委員

(任期：平成 29 年 4 月 30 日まで)

選 出 区 分	氏 名	所 属 ・ 役 職 名
卸 売 業 者	會 田 清	株式会社いわき中央生花 代表取締役社長
仲 卸 業 者 代 表	草 野 信 正	株式会社花き仲卸花かず 代表取締役社長
売 買 参 加 者 代 表	遠 藤 尚 昭	いわき園芸生花組合 組 合 長
売 買 参 加 者 代 表	渡 辺 俊 紀	いわき園芸生花組合 副 組 合 長
出 荷 者 代 表	戸 田 豊 子	四倉花卉園芸組合
学 識 経 験 者	三 森 保 伸	元 市 職 員

2 年度別取扱高表

年 度		昭和52年度	53年度	54年度	55年度	56年度		
総 計	数 量	59,284,074	110,293,994	110,815,713	117,711,220	115,969,106		
	金 額	13,467,455,349	28,801,810,251	32,814,909,845	36,648,850,178	41,109,525,954		
青 果 部	開 市 日 数		161	297	296	296	296	
	合 計	年 間 取 扱 高	数 量	45,392,950	77,908,332	74,280,186	73,593,066	72,022,782
			金 額	5,368,944,866	11,424,611,104	11,892,842,129	12,685,276,901	13,716,535,027
		単 価	118	147	160	172	190	
	一 日 平 均 取 扱 高	数 量	281,944	262,318	250,947	248,625	243,320	
		金 額	33,347,484	38,466,704	40,178,521	42,855,665	46,339,645	
	野 菜	数 量	18,653,466	34,883,602	32,644,320	35,619,729	36,217,616	
		金 額	2,027,107,228	4,238,814,563	4,990,106,214	5,612,469,904	5,831,642,247	
		単 価	109	122	153	158	161	
	果 実	数 量	25,694,375	40,814,044	39,238,906	35,508,142	33,303,839	
金 額		3,045,297,249	6,626,790,654	6,251,512,929	6,285,765,852	7,064,573,067		
鳥 卵 ・ 加 工 品	単 価	119	162	159	177	212		
	数 量	1,045,109	2,210,686	2,396,960	2,465,195	2,501,327		
	金 額	296,540,389	559,005,887	651,222,986	787,041,145	820,319,713		
単 価	284	253	272	319	328			
水 産 物 部	開 市 日 数		161	297	296	296	296	
	合 計	年 間 取 扱 高	数 量	13,891,124	32,385,662	36,535,527	44,118,154	43,946,324
			金 額	8,098,510,483	17,377,199,147	20,922,067,716	23,963,573,277	27,392,990,927
		単 価	583	537	573	543	623	
	一 日 平 均 取 扱 高	数 量	86,280	109,043	123,431	149,048	148,467	
		金 額	50,301,307	58,509,088	70,682,661	80,958,018	92,543,888	
	鮮 魚	数 量	6,445,707	15,772,082	17,927,961	14,237,182	14,266,525	
		金 額	3,475,134,018	7,207,666,774	8,502,373,971	8,866,082,309	10,158,835,101	
	冷 凍	単 価	539	457	474	623	712	
		数 量	3,784,158	9,539,445	10,849,203	21,481,592	20,154,967	
塩 干 ・ 加 工 品	金 額	1,808,576,435	4,327,561,138	5,689,647,192	7,618,505,642	8,864,001,901		
	単 価	478	454	524	355	440		
苗 物	数 量	3,661,259	7,074,135	7,758,363	8,399,380	9,524,832		
	金 額	2,814,800,030	5,841,971,235	6,730,046,553	7,478,985,326	8,370,153,925		
単 価	769	826	867	890	879			
花 き 部	開 市 日 数							
	合 計	年 間 取 扱 高	数 量					
			金 額					
		単 価						
	一 日 平 均 取 扱 高	数 量						
		金 額						
	切 り 花	数 量						
		金 額						
	鉢 物	単 価						
		数 量						
観 葉 植 物	金 額							
	単 価							
花 木 ・ 庭 木	数 量							
	金 額							
苗 物	単 価							
	数 量							
球 根 ・ 種 子	金 額							
	単 価							
そ の 他	数 量							
	金 額							
単 価								

単位:数量…kg・本・鉢・個/金額・単価…円 ※ 総計数量は花き部を除く

57年度	58年度	59年度	60年度	61年度	62年度	63年度
119,576,519	124,505,371	110,548,044	111,637,938	114,146,525	118,355,824	115,793,357
39,815,262,264	41,375,366,947	38,432,805,664	37,828,388,219	36,909,408,744	39,239,587,946	41,801,131,797
296	296	294	294	295	294	291
77,281,129	76,393,970	75,625,927	78,591,756	81,327,609	84,143,114	81,998,576
13,542,520,059	14,696,089,785	14,953,555,881	15,146,070,994	14,359,109,977	14,942,637,586	15,789,258,462
175	192	198	193	177	178	193
261,085	258,088	257,231	267,319	275,687	286,201	281,782
45,751,757	49,648,952	50,862,435	51,517,248	48,674,949	50,825,298	54,258,620
38,565,096	38,521,534	41,509,447	43,051,419	43,176,784	42,142,600	43,786,680
5,922,122,937	6,927,007,836	6,412,013,590	6,646,253,215	6,032,038,739	6,784,071,099	7,569,236,553
154	180	154	154	140	161	173
36,215,985	35,208,459	31,595,718	33,003,841	35,505,891	39,378,696	35,557,937
6,820,383,702	6,894,233,363	7,722,344,471	7,611,261,396	7,421,588,895	7,334,730,618	7,389,667,730
188	196	244	231	209	186	208
2,500,048	2,663,977	2,520,762	2,536,496	2,644,934	2,621,818	2,653,959
800,013,420	874,848,586	819,197,820	888,556,383	905,482,343	823,835,869	830,354,179
320	328	325	350	342	314	313
296	296	294	294	295	294	291
42,295,390	48,111,401	34,922,117	33,046,182	32,818,916	34,212,710	33,794,781
26,272,742,205	26,679,277,162	23,479,249,783	22,682,317,225	22,550,298,767	23,982,076,785	25,015,992,870
621	555	672	686	687	701	740
142,890	162,539	118,783	112,402	111,251	116,370	116,133
88,759,264	90,132,693	79,861,394	77,150,739	76,441,691	81,571,690	85,965,611
14,047,168	14,228,202	14,110,606	13,930,860	13,613,304	14,413,234	16,017,068
10,167,210,425	9,678,688,193	9,579,462,053	10,073,522,194	9,491,379,861	10,262,397,814	10,872,080,338
724	680	679	723	697	712	679
18,893,976	24,144,909	11,201,464	8,676,758	8,836,897	9,076,370	6,986,158
8,171,578,389	8,923,752,892	5,945,864,999	4,434,977,395	4,996,615,136	5,230,919,435	5,087,821,295
432	370	531	511	565	576	728
9,354,246	9,738,290	9,610,047	10,438,564	10,368,715	10,723,106	10,791,555
7,933,953,391	8,076,836,077	7,953,922,731	8,173,817,636	8,062,303,770	8,488,759,536	9,056,091,237
848	829	828	783	778	792	839
					85	266
					5,834,131	19,217,557
					314,873,575	995,880,465
					54	52
					68,637	72,246
					3,704,395	3,743,912
					5,690,938	18,682,502
					268,958,605	792,492,310
					47	42
					83,988	317,618
					23,828,060	116,489,530
					284	367
					15,450	56,063
					13,971,650	35,032,680
					904	625
					9,340	43,555
					4,247,600	32,933,160
					455	756
					3,964	20,273
					927,570	12,608,790
					234	622
					8,827	30,232
					1,261,150	3,168,500
					143	105
					21,624	67,314
					1,678,940	3,155,495
					78	47

年 度		平成元年度	2年度	3年度	4年度	5年度		
総 計	数 量	115,764,815	111,424,763	111,431,742	111,392,132	110,640,649		
	金 額	44,238,460,086	47,649,552,963	49,493,079,868	47,498,851,899	46,653,220,470		
青 果 部	開 市 日 数		290	280	270	273	271	
	合 計	年 間 取 扱 高	数 量 81,595,703 金 額 16,636,597,671 単 価 204	数 量 78,687,879 金 額 18,346,925,040 単 価 233	数 量 77,774,991 金 額 19,509,018,266 単 価 251	数 量 77,394,655 金 額 17,318,074,164 単 価 224	数 量 75,364,235 金 額 17,928,765,935 単 価 238	
		一 日 平 均 取 扱 高	数 量 281,364 金 額 57,367,578	数 量 281,028 金 額 65,524,732	数 量 288,056 金 額 72,255,623	数 量 283,497 金 額 63,436,169	数 量 278,097 金 額 66,157,808	
	野 菜		数 量 44,634,405 金 額 7,456,923,601 単 価 167	数 量 43,279,852 金 額 8,230,593,539 単 価 190	数 量 42,677,798 金 額 8,743,899,757 単 価 205	数 量 42,403,963 金 額 7,609,011,546 単 価 179	数 量 40,797,158 金 額 8,679,317,864 単 価 213	
	果 実		数 量 34,455,196 金 額 8,330,343,982 単 価 242	数 量 32,871,377 金 額 9,196,861,598 単 価 280	数 量 32,562,903 金 額 9,849,079,019 単 価 302	数 量 32,535,985 金 額 8,849,208,206 単 価 272	数 量 31,995,800 金 額 8,353,054,091 単 価 261	
	鳥 卵 ・ 加 工 品		数 量 2,506,102 金 額 849,330,088 単 価 339	数 量 2,536,650 金 額 919,469,903 単 価 362	数 量 2,534,290 金 額 916,039,490 単 価 361	数 量 2,454,707 金 額 859,854,412 単 価 350	数 量 2,571,277 金 額 896,393,980 単 価 349	
	水 産 物 部	開 市 日 数		290	280	279	273	271
		合 計	年 間 取 扱 高	数 量 34,169,112 金 額 26,459,302,450 単 価 774	数 量 32,736,884 金 額 28,078,179,419 単 価 858	数 量 33,656,751 金 額 28,671,324,541 単 価 852	数 量 33,997,477 金 額 28,854,125,846 単 価 849	数 量 35,276,414 金 額 27,413,557,960 単 価 777
			一 日 平 均 取 扱 高	数 量 117,825 金 額 91,238,974	数 量 116,917 金 額 100,279,212	数 量 120,634 金 額 102,764,604	数 量 124,533 金 額 105,692,769	数 量 130,171 金 額 101,157,040
		鮮 魚		数 量 16,250,444 金 額 11,947,687,043 単 価 735	数 量 15,007,054 金 額 12,755,816,384 単 価 850	数 量 15,480,668 金 額 12,666,138,366 単 価 818	数 量 16,021,650 金 額 13,350,898,780 単 価 833	数 量 16,501,161 金 額 13,032,764,092 単 価 790
冷 凍		数 量 7,549,644 金 額 5,759,647,154 単 価 763	数 量 7,207,526 金 額 6,030,467,960 単 価 837	数 量 7,541,656 金 額 6,126,881,782 単 価 812	数 量 7,335,827 金 額 5,655,956,900 単 価 771	数 量 7,231,586 金 額 5,204,729,363 単 価 720		
塩 干 ・ 加 工 品		数 量 10,369,024 金 額 8,751,968,253 単 価 844	数 量 10,522,304 金 額 9,291,895,075 単 価 883	数 量 10,634,427 金 額 9,878,304,393 単 価 929	数 量 10,640,000 金 額 9,847,270,166 単 価 925	数 量 11,543,667 金 額 9,176,064,505 単 価 795		
花 き 部		開 市 日 数		260	258	254	253	247
		合 計	年 間 取 扱 高	数 量 20,794,488 金 額 1,142,559,965 単 価 55	数 量 20,960,696 金 額 1,224,448,504 単 価 58	数 量 20,760,311 金 額 1,312,737,061 単 価 63	数 量 21,832,032 金 額 1,326,651,889 単 価 61	数 量 21,417,310 金 額 1,310,896,575 単 価 61
			一 日 平 均 取 扱 高	数 量 79,979 金 額 4,394,461	数 量 81,243 金 額 4,745,924	数 量 81,734 金 額 5,168,256	数 量 86,293 金 額 5,243,683	数 量 86,710 金 額 5,307,274
		切 り 花		数 量 20,186,898 金 額 895,384,171 単 価 44	数 量 20,372,287 金 額 953,238,022 単 価 47	数 量 20,060,067 金 額 1,036,322,803 単 価 52	数 量 21,080,776 金 額 1,058,243,974 単 価 50	数 量 20,603,932 金 額 1,037,384,005 単 価 50
	鉢 物		数 量 376,772 金 額 150,997,437 単 価 401	数 量 395,926 金 額 173,569,360 単 価 438	数 量 424,069 金 額 176,675,420 単 価 417	数 量 471,338 金 額 179,283,147 単 価 380	数 量 484,729 金 額 185,953,395 単 価 384	
	観 葉 植 物		数 量 55,467 金 額 41,037,125 単 価 740	数 量 47,608 金 額 43,061,764 単 価 905	数 量 50,396 金 額 35,339,945 単 価 701	数 量 43,520 金 額 36,492,442 単 価 839	数 量 50,625 金 額 34,450,139 単 価 680	
	花 木 ・ 庭 木		数 量 33,429 金 額 30,467,075 単 価 911	数 量 54,383 金 額 33,259,076 単 価 612	数 量 160,808 金 額 38,877,656 単 価 242	数 量 155,048 金 額 25,804,138 単 価 166	数 量 176,089 金 額 28,163,433 単 価 160	
	苗 物		数 量 19,980 金 額 14,054,755 単 価 703	数 量 29,531 金 額 16,638,337 単 価 563	数 量 29,587 金 額 20,545,765 単 価 694	数 量 31,915 金 額 21,316,399 単 価 668	数 量 32,877 金 額 20,802,467 単 価 633	
	球 根 ・ 種 子		数 量 52,203 金 額 4,521,116 単 価 87	数 量 52,074 金 額 4,331,615 単 価 83	数 量 35,274 金 額 4,930,152 単 価 140	数 量 49,435 金 額 5,511,789 単 価 111	数 量 69,058 金 額 4,143,136 単 価 60	
	そ の 他		数 量 69,739 金 額 6,098,286 単 価 87	数 量 8,887 金 額 350,330 単 価 39	数 量 110 金 額 45,320 単 価 412			

単位:数量…kg・本・鉢・個/金額・単価…円 ※ 総計数量は花き部を除く

6年度	7年度	8年度	9年度	10年度	11年度	12年度
109,743,714	107,408,912	105,205,775	107,627,721	104,472,461	105,835,774	110,487,137
47,144,707,075	44,585,153,516	44,819,928,849	43,232,770,629	44,605,009,537	41,836,534,353	41,809,180,220
273	273	272	274	274	273	274
76,727,385	76,155,121	75,878,343	78,416,801	73,947,031	76,299,722	79,943,003
18,939,137,248	17,744,292,915	17,862,422,050	17,298,164,419	18,591,989,243	16,971,057,611	17,451,434,275
247	233	235	221	251	222	218
281,053	278,956	278,964	286,193	269,880	279,486	291,763
69,374,129	64,997,410	65,670,669	63,131,987	67,853,975	62,165,046	63,691,366
41,894,390	42,354,550	42,194,744	41,516,500	39,402,627	40,615,245	42,594,907
8,339,078,971	7,725,884,192	7,490,475,364	7,972,751,740	8,607,622,682	7,493,784,749	7,495,434,748
199	182	178	192	218	185	176
32,203,419	31,271,305	31,315,778	34,768,416	32,627,564	33,820,133	35,518,335
9,711,618,367	9,156,702,472	9,546,956,849	8,555,125,604	9,275,860,182	8,754,765,313	9,277,374,087
302	293	305	246	284	259	261
2,629,576	2,529,266	2,367,821	2,131,885	1,916,840	1,864,344	1,829,761
888,439,910	861,706,251	824,989,837	770,287,075	708,506,379	722,507,549	678,625,440
338	341	348	361	370	388	371
273	273	272	274	274	273	274
33,016,329	31,253,791	29,327,432	29,210,920	30,525,430	29,536,052	30,544,134
26,896,188,313	25,515,723,377	25,584,259,670	24,551,898,719	24,632,841,056	23,635,226,645	23,214,248,546
815	816	872	841	807	800	760
120,939	114,483	107,821	106,609	111,407	108,191	111,475
98,520,836	93,464,188	94,059,778	89,605,470	89,900,880	86,575,922	84,723,535
15,858,736	15,127,205	14,701,523	15,303,778	14,399,657	13,487,456	14,052,991
12,926,303,295	12,273,237,477	12,888,864,321	12,190,182,529	11,338,751,080	10,530,370,033	10,199,567,836
815	811	877	797	787	781	726
6,454,729	6,337,497	5,857,433	5,596,289	7,791,391	8,210,278	8,811,659
5,053,579,743	4,810,935,432	4,768,444,231	4,606,924,381	5,825,049,215	6,052,495,275	6,088,201,383
783	759	814	823	748	737	691
10,702,864	9,789,089	8,768,476	8,310,853	8,334,382	7,838,318	7,679,484
8,916,305,275	8,431,550,468	7,926,951,118	7,754,791,809	7,469,040,761	7,052,361,337	6,926,479,327
833	861	904	933	896	900	927
250	250	251	252	246	249	256
21,007,281	20,209,979	21,287,268	20,758,457	19,471,058	19,806,852	19,353,210
1,309,381,514	1,325,137,224	1,373,247,129	1,382,707,491	1,380,179,238	1,230,250,097	1,143,497,399
62	66	65	67	71	62	59
84,029	80,840	84,810	82,375	79,151	79,546	75,598
5,237,526	5,300,549	5,471,104	5,486,934	5,610,485	4,940,763	4,466,787
20,144,267	19,393,359	20,333,595	19,917,862	18,668,644	18,989,565	18,606,302
1,025,920,114	1,023,934,575	1,047,657,106	1,074,600,264	1,102,016,017	979,477,430	908,770,861
51	53	52	54	59	52	49
496,427	500,789	547,103	525,172	488,508	463,731	443,679
185,860,130	197,034,019	207,296,862	207,089,705	188,147,263	172,460,265	161,273,353
374	393	379	394	385	372	363
49,339	60,568	62,651	56,864	48,639	53,111	40,687
36,000,010	37,780,246	37,709,293	34,921,450	24,710,556	22,486,082	21,171,303
730	624	602	614	508	423	520
192,310	172,361	216,392	158,743	168,179	182,348	152,738
29,557,082	31,187,580	34,235,758	26,576,882	25,055,055	18,682,689	20,420,463
154	181	158	167	149	102	134
41,762	43,415	66,962	49,344	54,713	58,848	49,944
27,697,206	31,305,268	42,594,326	35,547,512	37,775,288	34,325,068	28,403,786
663	721	636	720	690	583	569
83,176	39,487	60,565	50,472	42,375	59,249	59,860
4,346,972	3,895,536	3,753,784	3,971,678	2,475,059	2,818,563	3,457,633
52	99	62	79	58	48	58

年 度		平成13年度	14年度	15年度	16年度	17年度		
総 計		数量 112,350,718 金額 40,717,822,258	111,340,140 41,186,053,821	109,714,657 38,179,411,436	102,252,705 37,692,097,613	101,242,964 34,943,640,401		
青 果 部	開 市 日 数		272	273	277	278	274	
	合 計	年 間 取 扱 高	数量 83,255,184 金額 16,902,373,371 単 価 203	82,738,529 18,037,594,269 218	82,270,623 17,404,277,801 212	77,572,581 18,010,210,926 232	77,760,488 16,384,959,032 211	
		一 日 平 均 取 扱 高	数量 306,085 金額 62,141,079	303,072 66,071,774	297,006 62,831,328	279,038 64,784,931	283,797 59,799,121	
	野 菜		数量 41,907,429 金額 6,902,306,489 単 価 165	41,944,757 7,905,535,864 188	41,985,827 7,601,898,679 181	39,794,874 7,716,775,216 194	38,421,841 6,947,044,411 181	
	果 実		数量 39,518,429 金額 9,353,726,486 単 価 237	39,024,041 9,503,686,401 244	38,585,220 9,219,811,939 239	36,196,261 9,712,209,112 268	37,761,996 8,881,959,758 235	
	鳥 卵 ・ 加 工 品		数量 1,829,326 金額 646,340,396 単 価 353	1,769,731 628,372,004 355	1,699,576 582,567,183 343	1,581,446 581,226,598 368	1,576,651 555,954,863 353	
	水 産 物 部	開 市 日 数		272	273	277	278	274
		合 計	年 間 取 扱 高	数量 29,095,534 金額 22,675,399,514 単 価 779	28,601,611 22,024,685,716 770	27,444,034 19,676,045,405 717	24,680,124 18,580,197,684 753	23,482,476 17,512,724,340 746
			一 日 平 均 取 扱 高	数量 106,969 金額 83,365,439	104,768 80,676,504	99,076 71,032,655	88,777 66,835,243	85,702 63,915,052
		鮮 魚		数量 13,314,382 金額 9,772,140,801 単 価 734	12,234,527 9,016,062,491 737	12,845,358 8,635,913,742 672	11,775,269 8,506,917,142 722	11,680,776 8,029,574,679 687
冷 凍		数量 8,424,859 金額 6,066,368,668 単 価 720	9,270,117 6,498,177,236 701	7,835,627 4,958,751,004 633	6,313,204 4,167,725,154 660	5,204,788 3,729,475,166 717		
塩 干 ・ 加 工 品		数量 7,356,293 金額 6,836,890,045 単 価 929	7,096,967 6,510,445,989 917	6,763,049 6,081,380,659 899	6,591,651 5,905,555,388 896	6,596,912 5,753,674,495 872		
花 き 部		開 市 日 数		288	289	290	290	291
		合 計	年 間 取 扱 高	数量 19,198,006 金額 1,140,049,373 単 価 59	18,409,795 1,123,773,836 61	18,221,960 1,099,088,230 60	17,878,210 1,101,689,003 62	17,083,872 1,045,957,029 61
			一 日 平 均 取 扱 高	数量 66,660 金額 3,958,505	63,702 3,888,491	62,834 3,789,959	61,649 3,798,928	58,707 3,594,354
		切 り 花		数量 18,438,880 金額 903,820,469 単 価 49	17,715,246 902,360,932 51	17,324,822 899,396,477 52	16,730,130 912,591,321 55	16,022,037 863,775,182 54
	鉢 物		数量 427,715 金額 161,858,475 単 価 378	421,786 153,338,448 364	459,052 143,148,080 312	442,988 138,617,378 313	406,786 130,523,949 321	
	観 葉 植 物		数量 41,967 金額 23,491,105 単 価 560	57,957 27,035,494 466	56,024 19,985,356 357	46,811 15,550,467 332	38,835 15,629,005 402	
	花 木 ・ 庭 木		数量 154,259 金額 15,979,225 単 価 104	127,394 13,023,051 102	138,840 12,254,468 88	164,375 12,456,194 76	157,031 11,212,841 71	
	苗 物		数量 82,907 金額 32,144,142 単 価 388	56,844 25,437,731 448	222,166 22,436,636 101	474,598 21,183,366 45	431,041 23,212,078 54	
	球 根 ・ 種 子		数量 52,278 金額 2,755,957 単 価 53	30,568 2,578,180 84	21,056 1,867,213 89	14,925 827,122 55	13,924 1,112,668 80	
	そ の 他		数量 金額 単 価			4,383 463,155 106	14,218 491,306 35	

単位：数量…kg・本・鉢・個／金額・単価…円 ※ 総計数量は花き部を除く

18年度	19年度	20年度	21年度	22年度	23年度	24年度
93,066,934	95,073,532	93,847,220	90,770,299	81,932,763	79,195,002	81,583,178
35,199,978,396	34,449,598,091	33,187,980,610	31,522,961,566	31,024,271,704	27,293,701,765	28,625,575,019
274	274	277	275	272	274	267
70,717,644	72,006,867	72,667,788	70,910,406	63,912,645	65,000,062	66,340,956
16,955,079,134	16,479,623,919	16,368,267,475	15,460,434,614	16,102,650,113	14,867,151,371	14,877,616,991
240	229	225	218	252	229	224
258,094	262,799	262,339	257,856	234,973	237,227	248,468
61,879,851	60,144,613	59,091,218	56,219,762	59,200,920	54,259,677	55,721,412
36,145,684	35,912,961	35,294,171	34,530,129	33,397,039	34,165,938	37,013,480
6,882,415,536	6,686,653,387	6,561,415,116	6,633,068,691	7,077,992,461	6,528,451,887	6,861,404,015
190	186	186	192	212	191	185
33,073,899	34,821,835	36,220,154	35,177,111	29,424,491	30,007,729	28,522,077
9,526,697,543	9,319,740,224	9,352,679,306	8,403,540,029	8,632,202,993	8,103,813,416	7,795,779,090
288	268	258	239	293	270	273
1,498,061	1,272,071	1,153,463	1,203,166	1,091,115	826,395	805,399
545,966,055	473,230,308	454,173,053	423,825,894	392,454,659	234,886,068	220,433,886
364	372	394	352	360	284	274
274	274	277	275	273	276	270
22,349,290	23,066,665	21,179,432	19,859,893	18,020,118	14,194,940	15,242,222
17,228,625,469	16,962,056,821	15,901,378,451	15,168,934,826	14,070,013,038	11,643,723,160	12,957,825,195
771	735	751	764	781	820	850
81,567	84,185	76,460	72,218	66,008	51,431	56,453
62,878,195	61,905,317	57,405,698	55,159,763	51,538,509	42,187,403	47,991,945
10,817,639	10,863,292	10,357,479	9,716,038	8,946,226	6,671,325	6,980,893
7,659,713,089	7,538,852,329	7,185,027,289	6,801,430,562	6,278,323,720	4,849,245,111	5,414,828,103
708	694	694	700	702	727	776
5,207,168	6,066,580	5,453,843	4,900,796	4,332,356	3,563,595	4,108,902
3,823,857,924	3,940,471,732	3,709,670,268	3,533,548,716	3,387,388,025	3,032,115,436	3,523,940,981
734	650	680	721	782	851	858
6,324,483	6,136,793	5,368,110	5,243,059	4,741,536	3,960,020	4,152,427
5,745,054,456	5,482,732,760	5,006,680,894	4,833,955,548	4,404,301,293	3,762,362,613	4,019,056,111
908	893	933	922	929	950	968
289	286	280	283	285	283	281
16,164,870	16,185,998	15,426,811	14,977,612	13,129,582	12,485,617	13,025,143
1,016,273,793	1,007,917,351	918,334,684	893,592,126	851,608,553	782,827,234	790,132,833
63	62	60	60	65	63	61
55,934	56,594	55,096	52,924	46,069	44,119	46,353
3,516,518	3,524,187	3,279,767	3,157,569	2,988,100	2,766,174	2,811,861
15,209,658	15,297,386	14,516,696	14,153,886	12,415,850	12,053,704	12,565,263
845,974,910	848,608,347	766,560,537	752,326,809	721,983,720	689,952,115	692,341,359
56	55	53	53	58	57	55
380,209	318,831	286,876	285,414	255,266	163,718	151,688
122,050,669	113,132,118	109,803,782	102,624,500	94,980,002	68,801,077	69,869,746
321	355	383	360	372	420	461
32,270	26,725	20,953	18,815	18,521	12,537	12,107
13,780,423	11,430,134	9,670,136	8,725,764	7,258,873	6,645,048	6,778,310
427	428	462	464	392	530	560
102,885	123,003	136,884	125,101	97,016	72,286	95,700
11,974,294	12,949,652	9,133,700	9,687,795	9,255,048	9,109,107	10,567,778
116	105	67	77	95	126	110
414,422	382,482	439,499	369,831	329,296	180,206	187,871
21,051,229	20,335,379	22,184,690	19,219,301	17,458,353	8,077,179	10,066,437
51	53	50	52	53	45	54
18,831	23,058	16,483	12,245	11,633	2,646	12,514
1,239,252	1,175,596	864,239	785,252	651,557	133,508	509,203
66	51	52	64	56	50	41
6,595	14,513	9,420	12,320	2,000	520	
203,016	286,125	117,600	222,705	21,000	109,200	
31	20	12	18	11	210	

単位:数量…kg・本・鉢・個/金額・単価…円 ※ 総計数量は花き部を除く

年 度		25年度	26年度	27年度			
総 計		数量 79,321,500	78,081,138	74,143,843			
		金額 29,725,858,660	30,423,357,413	31,316,401,757			
青 果 部	開 市 日 数		270	268	269		
	合 計	年 間 取 扱 高	数量 64,500,037	63,536,813	59,928,894		
			金額 15,450,489,874	15,460,936,840	16,070,270,877		
			単 価 240	243	268		
	野 菜	一 日 平 均 取 扱 高	数量 238,889	237,078	222,784		
			金額 57,224,037	57,690,063	59,740,784		
			数量 35,987,581	35,660,669	33,776,592		
	果 実		金額 7,352,371,500	7,426,937,713	7,722,826,131		
			単 価 204	208	229		
			数量 27,681,491	27,016,052	25,305,434		
鳥 卵 ・ 加 工 品		金額 7,855,827,585	7,759,461,593	8,063,841,901			
		単 価 284	287	319			
		数量 830,965	860,092	846,868			
水 産 物 部	開 市 日 数		270	270	270		
	合 計	年 間 取 扱 高	数量 14,821,463	14,544,325	14,214,949		
			金額 13,502,147,561	14,266,755,010	14,540,940,052		
			単 価 911	981	1,023		
	鮮 魚	一 日 平 均 取 扱 高	数量 54,894	53,868	52,648		
			金額 50,007,954	52,839,833	53,855,334		
			数量 6,920,449	7,053,674	6,512,934		
	冷 凍		金額 5,569,143,359	5,879,845,349	5,896,868,576		
			単 価 805	834	905		
			数量 3,862,001	3,656,772	3,806,283		
塩 干 ・ 加 工 品		金額 3,802,048,682	4,099,977,582	4,306,686,219			
		単 価 984	1,121	1,131			
		数量 4,039,013	3,833,879	3,895,732			
花 き 部	開 市 日 数		282	276	254		
	合 計	年 間 取 扱 高	数量 11,890,465	10,260,589	10,112,036		
			金額 773,221,225	695,665,563	705,190,828		
			単 価 65	68	70		
	切 り 花	一 日 平 均 取 扱 高	数量 42,165	37,176	39,811		
			金額 2,741,919	2,520,527	2,776,342		
			数量 11,509,123	9,921,314	9,788,409		
	鉢 物		金額 686,209,508	611,349,768	624,014,482		
			単 価 60	62	64		
			数量 116,522	118,987	120,002		
観 葉 植 物		金額 62,033,016	60,067,556	59,138,632			
		単 価 532	505	493			
		数量 10,332	5,393	4,208			
花 木 ・ 庭 木		金額 5,824,415	6,459,277	5,813,067			
		単 価 564	1,198	1,381			
		数量 76,907	71,269	70,061			
苗 物		金額 9,556,240	9,886,482	9,140,753			
		単 価 124	139	130			
		数量 168,179	139,102	124,773			
球 根 ・ 種 子		金額 9,219,795	7,682,062	6,835,656			
		単 価 55	55	55			
		数量 9,402	4,524	4,583			
そ の 他		金額 378,251	220,418	248,238			
		単 価 40	49	54			

3 部門別取扱高比率図（金額）

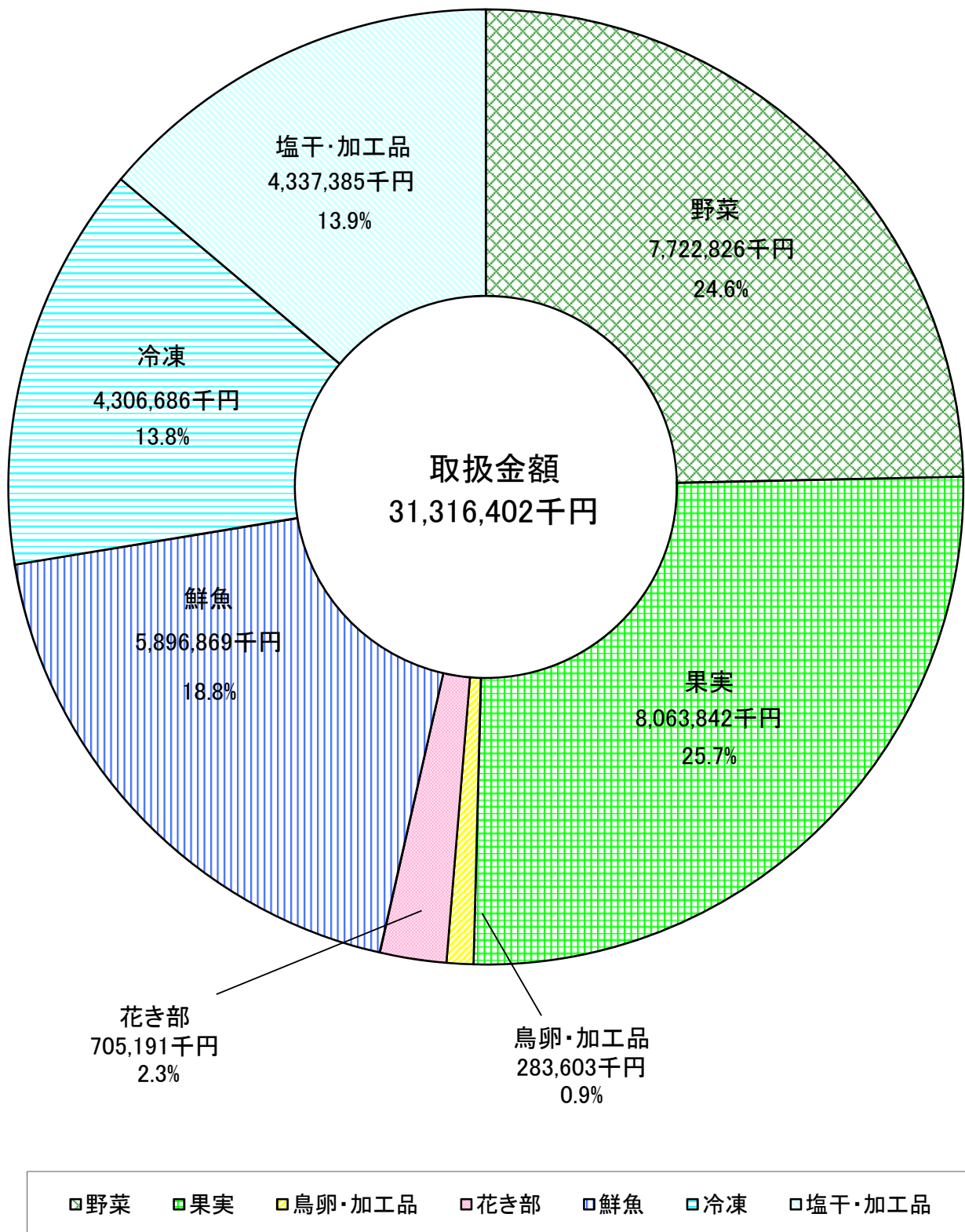

4 委託・買付取扱種目別推移表

単位:比率…%/数量…kg/金額…円

区	分			17年度	18年度	19年度	20年度	21年度	22年度	23年度	24年度	25年度	26年度	27年度		
				取扱数量	金額	比率										
青 果 部	合計	委託	数量	78.0	76.5	78.2	75.9	77.3	76.9	76.9	75.5	76.5	77.7	46,361,835	77.4	
		金額	79.6	79.1	79.5	78.1	79.0	81.0	79.0	79.0	78.5	78.2	77.7	12,655,399,079	78.8	
		買付	数量	22.0	23.5	21.8	24.1	22.7	23.1	23.1	24.5	23.5	22.3	13,567,059	22.6	
			金額	20.4	20.9	20.5	21.9	21.0	19.0	21.0	21.5	21.8	22.3	3,414,871,798	21.2	
	野菜	委託	数量	80.6	80.5	81.6	79.0	79.4	78.8	75.9	74.6	75.3	77.1	25,694,363	76.1	
		金額	81.2	80.4	80.4	78.5	78.0	79.4	74.5	73.3	73.4	73.6	73.6	5,775,146,813	74.8	
		買付	数量	19.4	19.5	18.4	21.0	20.6	21.2	24.1	25.4	24.7	22.9	8,082,229	23.9	
			金額	18.8	19.6	19.6	21.5	22.0	20.6	25.5	26.7	26.6	26.4	1,947,679,318	25.2	
	果実	委託	数量	75.8	72.4	74.9	73.0	75.5	75.0	78.3	76.9	78.6	79.3	20,181,721	79.8	
		金額	79.6	78.9	79.4	78.2	80.4	82.8	83.1	83.4	83.4	82.5	82.5	6,714,966,445	83.3	
		買付	数量	24.2	27.6	25.1	27.0	24.5	25.0	21.7	23.1	21.4	20.7	5,123,713	20.2	
			金額	20.4	21.1	20.6	21.8	19.6	17.2	16.9	16.6	16.6	17.5	1,348,875,456	16.7	
鳥卵 加工品	委託	数量	68.4	69.6	73.2	70.2	66.8	67.9	65.3	67.3	56.2	55.6	485,751	57.4		
	金額	61.4	65.8	70.1	69.1	67.2	70.4	65.5	65.3	55.5	55.4	55.4	165,285,821	58.3		
	買付	数量	31.6	30.4	26.8	29.8	33.2	32.1	34.7	32.7	43.8	44.4	361,117	42.6		
		金額	38.6	34.2	29.9	30.9	32.8	29.6	34.5	34.7	44.5	44.6	118,317,024	41.7		
水 産 物 部	合計	委託	数量	53.4	53.5	51.1	51.3	50.6	50.3	47.5	44.5	44.7	45.0	6,004,563	42.2	
		金額	45.4	44.9	44.5	44.4	43.7	42.0	38.6	36.6	35.7	34.7	34.7	4,844,763,648	33.3	
		買付	数量	46.6	46.5	48.9	48.7	49.4	49.7	52.5	55.5	55.3	55.0	8,210,386	57.8	
			金額	54.6	55.1	55.5	55.6	56.3	58.0	61.4	63.4	64.3	65.3	9,696,176,404	66.7	
	鮮魚	委託	数量	79.0	81.6	80.6	80.8	78.0	78.9	77.8	76.6	77.7	77.2	4,997,313	76.7	
		金額	69.9	72.6	72.3	72.5	71.2	70.4	69.0	67.3	67.6	66.9	66.9	3,886,959,760	65.9	
		買付	数量	21.0	18.4	19.4	19.2	22.0	21.1	22.2	23.4	22.3	22.8	1,515,621	23.3	
			金額	30.1	27.4	27.7	27.5	28.8	29.6	31.0	32.7	32.4	33.1	33.1	2,009,908,816	34.1
	冷凍	委託	数量	1.0	1.0	0.9	0.8	1.5	1.0	1.2	1.1	1.0	1.2	40,420	1.1	
		金額	1.0	0.9	1.0	0.7	1.2	0.8	0.9	0.8	0.7	0.7	0.7	29,349,397	0.7	
		買付	数量	99.0	99.0	99.1	99.2	98.5	99.0	98.8	98.9	99.0	98.8	98.8	3,765,863	98.9
			金額	99.0	99.1	99.0	99.3	98.8	99.2	99.1	99.2	99.3	99.3	99.3	4,277,336,822	99.3
塩干 加工品	委託	数量	49.4	48.6	48.5	45.8	45.7	41.6	38.1	33.6	29.9	27.6	966,830	24.8		
	金額	40.0	37.2	37.6	36.5	35.9	33.2	29.9	26.6	24.9	22.9	22.9	928,454,491	21.4		
	買付	数量	50.6	51.4	51.5	54.2	54.3	58.4	61.9	66.4	70.1	72.4	2,928,902	75.2		
		金額	60.0	62.8	62.4	63.5	64.1	66.8	70.1	73.4	75.1	77.1	77.1	3,408,930,766	78.6	
花 き 部	合計	委託	数量	87.0	86.4	84.8	88.2	88.9	87.2	86.5	88.2	88.0	86.8	8,218,222	81.3	
		金額	80.8	81.0	79.3	82.1	83.3	81.7	81.6	82.8	83.0	81.3	81.3	537,476,370	76.2	
		買付	数量	13.0	13.6	15.2	11.8	11.1	12.8	13.5	11.8	12.0	13.2	1,893,814	18.7	
			金額	19.2	19.0	20.7	17.9	16.7	18.3	18.4	17.2	17.0	18.7	18.7	167,714,458	23.8
	切り花	委託	数量	86.6	85.9	84.2	87.7	88.4	86.6	86.1	87.9	87.8	86.6	7,913,798	80.8	
		金額	79.8	79.8	78.1	81.2	82.4	80.5	80.3	81.9	82.6	81.3	81.3	472,019,026	75.6	
		買付	数量	13.4	14.1	15.8	12.3	11.6	13.4	13.9	12.1	12.2	13.4	1,874,611	19.2	
			金額	20.2	20.2	21.9	18.8	17.6	19.5	19.7	18.1	17.4	18.7	18.7	151,995,456	24.4
	鉢物	委託	数量	89.7	91.0	90.2	91.1	91.9	92.3	95.5	91.2	86.8	87.0	105,335	87.8	
		金額	83.8	85.1	83.7	84.0	86.4	86.0	91.4	88.5	84.7	81.1	81.1	47,436,550	80.2	
		買付	数量	10.3	9.0	9.8	8.9	8.1	7.7	4.5	8.8	13.2	13.0	14,667	12.2	
			金額	16.2	14.9	16.3	16.0	13.6	14.0	8.6	11.5	15.3	18.9	18.9	11,702,082	19.8
観葉植物	委託	数量	89.4	86.8	82.0	87.0	90.8	93.7	88.9	88.0	88.2	60.2	2,374	56.4		
	金額	77.3	77.6	71.0	73.8	76.5	78.2	75.2	70.6	61.1	37.7	37.7	2,142,730	36.9		
	買付	数量	10.6	13.2	18.0	13.0	9.2	6.3	11.1	12.0	11.8	39.8	1,834	43.6		
		金額	22.7	22.4	29.0	26.2	23.5	21.8	24.8	29.4	38.9	62.3	62.3	3,670,337	63.1	
花木 庭木	委託	数量	97.2	99.5	99.6	99.8	99.8	99.8	100.0	99.8	99.9	99.4	69,676	99.5		
	金額	94.9	98.9	98.9	99.3	99.1	99.3	99.7	99.2	99.3	98.0	98.0	9,049,979	99.0		
	買付	数量	2.8	0.5	0.4	0.2	0.2	0.2	0.0	0.2	0.1	0.6	385	0.5		
		金額	5.1	1.1	1.1	0.7	0.9	0.7	0.3	0.8	0.7	2.0	2.0	90,774	1.0	
苗物	委託	数量	96.6	96.8	97.9	98.8	98.8	98.5	97.1	98.3	96.1	97.6	122,556	98.2		
	金額	95.0	95.8	95.9	97.8	97.7	96.2	95.8	97.3	93.9	95.7	95.7	6,589,567	96.4		
	買付	数量	3.4	3.2	2.1	1.2	1.2	1.5	2.9	1.7	3.9	2.4	2,217	1.8		
		金額	5.0	4.2	4.1	2.2	2.3	3.8	4.2	2.7	6.1	4.3	4.3	246,089	3.6	
球根 種子	委託	数量	100.0	100.0	100.0	100.0	100.0	100.0	100.0	100.0	99.8	100.0	100.0	4,483	97.8	
	金額	100.0	100.0	100.0	100.0	100.0	100.0	100.0	100.0	100.0	98.0	100.0	100.0	238,518	96.1	
	買付	数量	-	-	-	-	-	-	-	-	0.2	0.0	0.0	100	2.2	
		金額	-	-	-	-	-	-	-	-	-	2.0	0.0	0.0	9,720	3.9
その他	委託	数量	100.0	100.0	100.0	100.0	100.0	100.0	100.0	100.0	-	-	-	0	-	
	金額	100.0	100.0	100.0	100.0	100.0	100.0	100.0	100.0	100.0	-	-	-	0	-	
	買付	数量	-	-	-	-	-	-	-	-	-	-	-	0	-	
		金額	-	-	-	-	-	-	-	-	-	-	-	-	0	-

第2 青果部

1 平成27年度概況

(1) 総取扱高

本年度の開市日数は269日、総取扱数量は59,928,894kgで前年度対比は94.3%、総取扱金額は16,070,270,877円で前年度対比は103.9%であった。

一ヶ月平均取扱数量は4,994,075kgで、最高は8月の5,795,571kg、最低は1月の3,917,567kgであった。

また、一日平均取扱数量は222,784kgで、一日平均取扱金額は59,740,784円であった。

種別取扱数量では、野菜は33,776,592kgで前年度対比94.7%、果実は25,305,434kgで前年度対比93.7%、鳥卵・加工品は846,868kgで前年度対比98.5%となっている。

また、種別取扱金額では、野菜は7,722,826,131円で前年度対比104.0%、果実は8,063,841,901円で前年度対比103.9%、鳥卵・加工品は283,602,845円で前年度対比103.3%となっている。

(2) 出荷地別取扱状況

順位	取扱数量		取扱金額	
	出荷地	割合	出荷地	割合
1	福島	14.9	福島	19.7
2	千葉	13.1	茨城	11.9
3	茨城	12.0	熊本	10.5
4	北海道	9.2	青森	7.6
5	青森	8.5	千葉	6.7
6	熊本	7.0	栃木	4.7
7	フィリピン	4.3	北海道	4.0
8	和歌山	3.9	山形	3.8
9	山形	3.3	和歌山	3.7
10	佐賀	3.1	佐賀	3.1
11	愛知	2.6	フィリピン	3.1
12	栃木	2.4	愛知	2.8
13	新潟	2.1	新潟	2.1
14	岩手	1.9	山梨	1.5
15	群馬	1.5	愛媛	1.4
	計	89.8	計	86.6

(3) kgあたりの平均単価

本年度の総平均単価は268円で前年度対比110.3%、種別にみると野菜は229円で前年度対比110.1%、果実は319円で前年度対比111.1%、鳥卵・加工品は335円で前年度対比105.0%となっている。

2 取 扱

(1) 総括表

区 分		合 計	4 月	5 月	6 月	7 月	8 月
開 市 日 数		269 日	22 日	22 日	22 日	24 日	23 日
合 計	年 間 取 扱 高	数 量 59,928,894	4,522,180	4,430,093	5,638,359	5,315,488	5,795,571
	金 額	16,070,270,877	1,351,553,604	1,356,214,484	1,488,076,405	1,367,270,614	1,711,890,178
	単 価	268	299	306	264	257	295
一 日 平 均 取 扱 高	数 量	222,784	205,554	201,368	256,289	221,479	251,981
	金 額	59,740,784	61,434,255	61,646,113	67,639,837	56,969,609	74,430,008
野 菜	数 量	33,776,592	2,982,180	2,964,288	2,958,361	2,463,945	2,700,061
	金 額	7,722,826,131	761,829,938	783,346,472	723,059,159	599,486,992	646,934,579
	単 価	229	255	264	244	243	240
果 実	数 量	25,305,434	1,473,662	1,392,862	2,607,742	2,789,657	3,031,746
	金 額	8,063,841,901	573,593,236	554,817,164	746,787,728	752,980,078	1,050,199,945
	単 価	319	389	398	286	270	346
鳥 卵・加 工 品	数 量	846,868	66,338	72,943	72,256	61,886	63,764
	金 額	283,602,845	16,130,430	18,050,848	18,229,518	14,803,544	14,755,654
	単 価	335	243	247	252	239	231

ア 月別取扱数量推移図

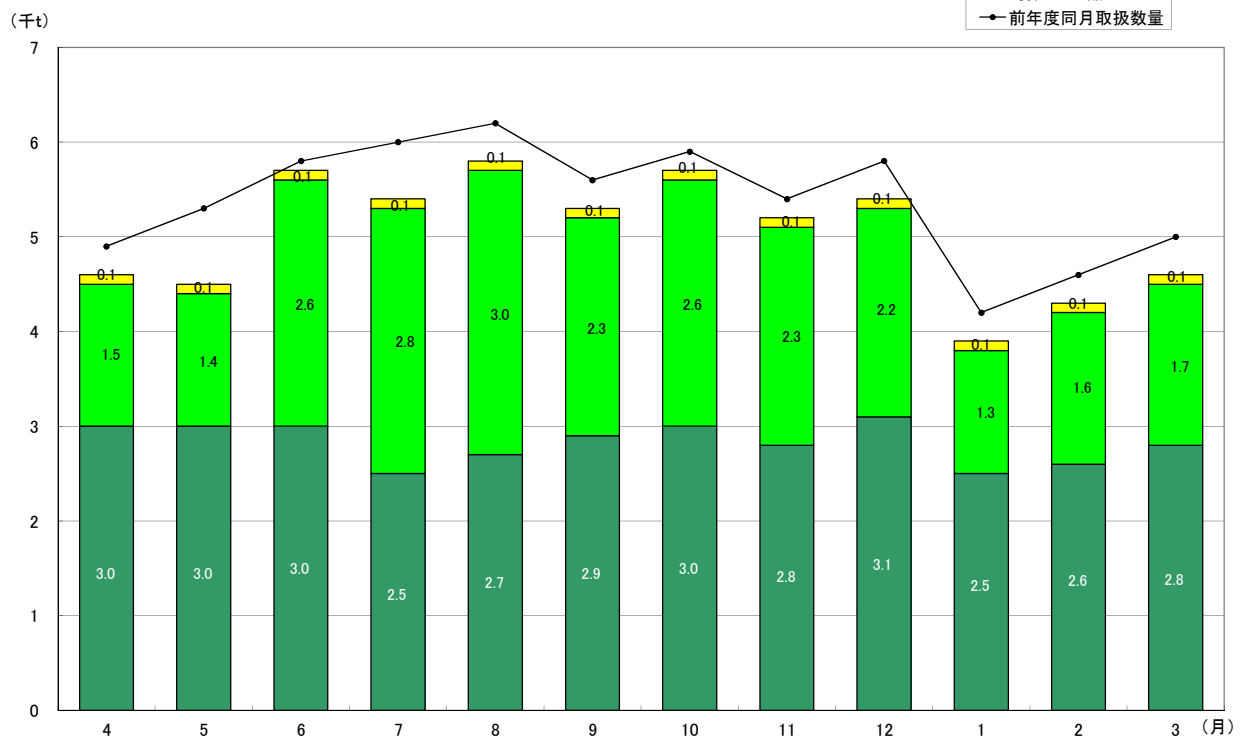

概況

単位：数量…kg／金額・単価…円

9月	10月	11月	12月	1月	2月	3月
23日	23日	21日	25日	20日	21日	23日
5,250,976	5,718,034	5,163,276	5,411,507	3,917,567	4,199,293	4,566,550
1,362,587,138	1,241,367,562	1,013,500,935	1,331,326,590	1,107,499,495	1,292,386,951	1,446,596,921
259	217	196	246	283	308	317
228,303	248,610	245,870	216,460	195,878	199,966	198,546
59,242,919	53,972,503	48,261,949	53,253,064	55,374,975	61,542,236	62,895,518
2,856,603	3,014,423	2,811,352	3,132,167	2,502,633	2,566,467	2,824,112
691,253,305	642,178,227	491,954,206	596,703,335	511,275,398	587,758,068	687,046,452
242	213	175	191	204	229	243
2,331,143	2,635,998	2,289,168	2,186,448	1,335,626	1,559,048	1,672,334
656,023,007	582,139,010	502,771,743	682,160,779	552,591,418	669,152,982	740,624,811
281	221	220	312	414	429	443
63,230	67,613	62,756	92,892	79,308	73,778	70,104
15,310,826	17,050,325	18,774,986	52,462,476	43,632,679	35,475,901	18,925,658
242	252	299	565	550	481	270

イ 月別取扱金額推移図

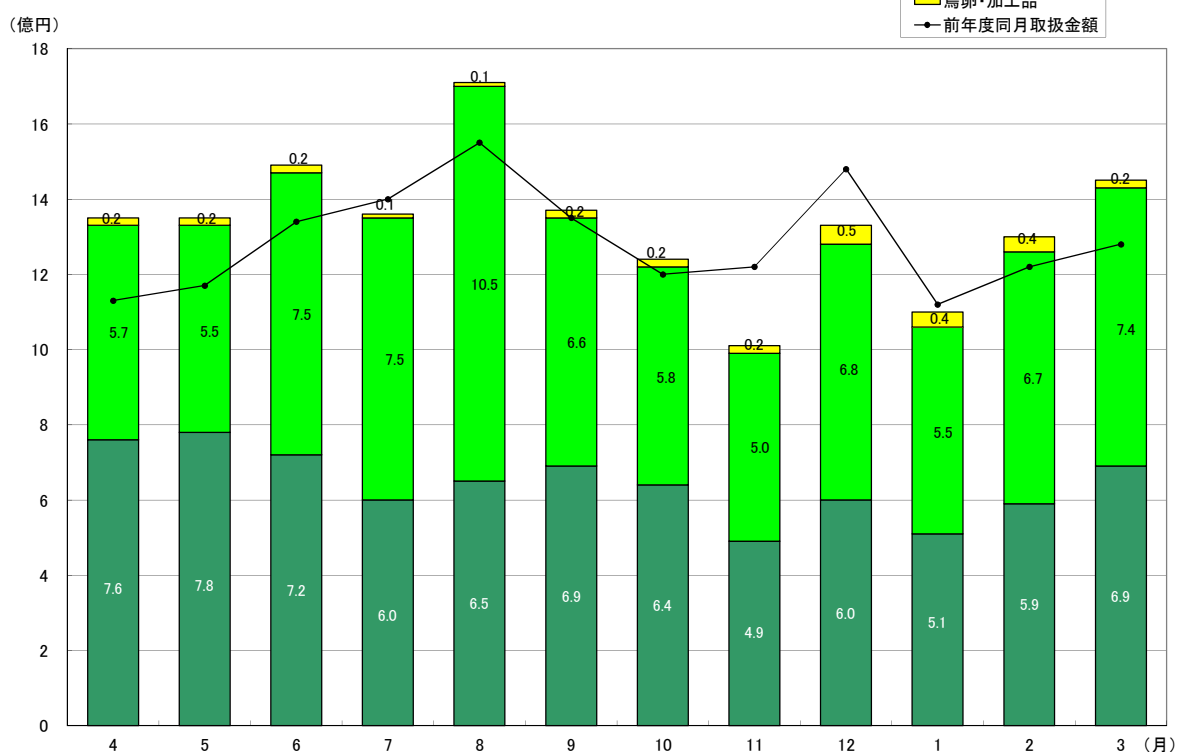

(2) 県内・県外別取扱高表

区 分		合 計	4 月	5 月	6 月	7 月	8 月	
合 計	数量	59,928,894	4,522,180	4,430,093	5,638,359	5,315,488	5,795,571	
	金額	16,070,270,877	1,351,553,604	1,356,214,484	1,488,076,405	1,367,270,614	1,711,890,178	
小 計	県 内	数量	8,903,363	436,491	537,755	543,574	1,013,915	1,463,421
		金額	3,169,616,081	208,616,373	203,578,047	173,329,021	325,275,039	544,132,809
	県 外	数量	51,025,531	4,085,689	3,892,338	5,094,785	4,301,573	4,332,150
		金額	12,900,654,796	1,142,937,231	1,152,636,437	1,314,747,384	1,041,995,575	1,167,757,369
野 菜	県 内	数量	4,700,978	329,770	453,768	493,234	618,433	477,130
		金額	1,580,396,058	129,886,069	156,926,169	148,678,440	179,921,587	151,319,706
	県 外	数量	29,075,614	2,652,410	2,510,520	2,465,127	1,845,512	2,222,931
		金額	6,142,430,073	631,943,869	626,420,303	574,380,719	419,565,405	495,614,873
果 実	県 内	数量	3,835,087	78,056	52,292	21,556	365,558	956,515
		金額	1,444,492,477	72,403,826	39,115,467	18,261,452	139,001,836	386,349,923
	県 外	数量	21,470,347	1,395,606	1,340,570	2,586,186	2,424,099	2,075,231
		金額	6,619,349,424	501,189,410	515,701,697	728,526,276	613,978,242	663,850,022
鳥 卵 ・ 加工品	県 内	数量	367,298	28,665	31,695	28,784	29,924	29,776
		金額	144,727,546	6,326,478	7,536,411	6,389,129	6,351,616	6,463,180
	県 外	数量	479,570	37,673	41,248	43,472	31,962	33,988
		金額	138,875,299	9,803,952	10,514,437	11,840,389	8,451,928	8,292,474

(3) 委託・買付別取扱高表

区 分		合 計	4 月	5 月	6 月	7 月	8 月	
合 計	数量	59,928,894	4,522,180	4,430,093	5,638,359	5,315,488	5,795,571	
	金額	16,070,270,877	1,351,553,604	1,356,214,484	1,488,076,405	1,367,270,614	1,711,890,178	
小 計	委 託	数量	46,361,835	2,999,652	3,139,334	4,565,197	4,059,219	4,827,491
		金額	12,655,399,079	988,446,457	989,680,975	1,192,083,038	1,040,546,835	1,422,747,187
	買 付	数量	13,567,059	1,522,528	1,290,759	1,073,162	1,256,269	968,080
		金額	3,414,871,798	363,107,147	366,533,509	295,993,367	326,723,779	289,142,991
野 菜	委 託	数量	25,694,363	1,970,149	2,184,214	2,380,631	1,880,496	2,253,214
		金額	5,775,146,813	532,234,263	563,396,493	565,508,773	449,689,854	520,121,101
	買 付	数量	8,082,229	1,012,031	780,074	577,730	583,449	446,847
		金額	1,947,679,318	229,595,675	219,949,979	157,550,386	149,797,138	126,813,478
果 実	委 託	数量	20,181,721	993,436	917,036	2,147,866	2,144,533	2,541,352
		金額	6,714,966,445	448,790,867	417,686,258	619,325,181	584,055,085	896,279,105
	買 付	数量	5,123,713	480,226	475,826	459,876	645,124	490,394
		金額	1,348,875,456	124,802,369	137,130,906	127,462,547	168,924,993	153,920,840
鳥 卵 ・ 加工品	委 託	数量	485,751	36,067	38,084	36,700	34,190	32,925
		金額	165,285,821	7,421,327	8,598,224	7,249,084	6,801,896	6,346,981
	買 付	数量	361,117	30,271	34,859	35,556	27,696	30,839
		金額	118,317,024	8,709,103	9,452,624	10,980,434	8,001,648	8,408,673

単位：数量…kg／金額…円

9 月	10 月	11 月	12 月	1 月	2 月	3 月
5,250,976 1,362,587,138	5,718,034 1,241,367,562	5,163,276 1,013,500,935	5,411,507 1,331,326,590	3,917,567 1,107,499,495	4,199,293 1,292,386,951	4,566,550 1,446,596,921
1,293,184 395,606,087	757,382 237,668,376	838,447 194,040,442	782,044 275,634,895	406,979 197,256,494	370,248 187,546,032	459,923 226,932,466
3,957,792 966,981,051	4,960,652 1,003,699,186	4,324,829 819,460,493	4,629,463 1,055,691,695	3,510,588 910,243,001	3,829,045 1,104,840,919	4,106,627 1,219,664,455
301,726 138,134,031	420,275 148,128,618	375,175 96,831,834	338,715 119,805,036	268,604 92,400,487	276,007 95,234,022	348,141 123,130,059
2,554,877 553,119,274	2,594,148 494,049,609	2,436,177 395,122,372	2,793,452 476,898,299	2,234,029 418,874,911	2,290,460 492,524,046	2,475,971 563,916,393
967,629 251,655,044	313,166 83,376,648	440,185 90,751,437	400,559 125,623,151	97,123 73,519,744	58,796 69,154,364	83,652 95,279,585
1,363,514 404,367,963	2,322,832 498,762,362	1,848,983 412,020,306	1,785,889 556,537,628	1,238,503 479,071,674	1,500,252 599,998,618	1,588,682 645,345,226
23,829 5,817,012	23,941 6,163,110	23,087 6,457,171	42,770 30,206,708	41,252 31,336,263	35,445 23,157,646	28,130 8,522,822
39,401 9,493,814	43,672 10,887,215	39,669 12,317,815	50,122 22,255,768	38,056 12,296,416	38,333 12,318,255	41,974 10,402,836

単位：数量…kg／金額…円

9 月	10 月	11 月	12 月	1 月	2 月	3 月
5,250,976 1,362,587,138	5,718,034 1,241,367,562	5,163,276 1,013,500,935	5,411,507 1,331,326,590	3,917,567 1,107,499,495	4,199,293 1,292,386,951	4,566,550 1,446,596,921
4,227,762 1,104,809,097	4,696,392 1,005,023,186	4,181,060 804,850,920	4,454,249 1,076,954,939	2,977,108 888,530,733	3,026,693 1,018,398,918	3,207,678 1,123,326,794
1,023,214 257,778,041	1,021,642 236,344,376	982,216 208,650,015	957,258 254,371,651	940,459 218,968,762	1,172,600 273,988,033	1,358,872 323,270,127
2,189,785 520,685,223	2,357,786 495,566,522	2,278,606 380,692,454	2,543,444 439,771,757	1,911,533 381,950,840	1,772,718 417,954,190	1,971,787 507,575,343
666,818 170,568,082	656,637 146,611,705	532,746 111,261,752	588,723 156,931,578	591,100 129,324,558	793,749 169,803,878	852,325 179,471,109
2,002,132 576,748,301	2,301,282 501,968,479	1,865,730 415,604,379	1,854,103 602,547,546	1,011,612 471,183,592	1,206,896 574,898,378	1,195,743 605,879,274
329,011 79,274,706	334,716 80,170,531	423,438 87,167,364	332,345 79,613,233	324,014 81,407,826	352,152 94,254,604	476,591 134,745,537
35,845 7,375,573	37,324 7,488,185	36,724 8,554,087	56,702 34,635,636	53,963 35,396,301	47,079 25,546,350	40,148 9,872,177
27,385 7,935,253	30,289 9,562,140	26,032 10,220,899	36,190 17,826,840	25,345 8,236,378	26,699 9,929,551	29,956 9,053,481

3 種 別 ・ 出 荷

種別 出荷地別	合計		野 菜		果 実		鳥卵・加工品	
	数 量	金 額	数 量	金 額	数 量	金 額	数 量	金 額
福島	8,903,363	3,169,616,081	4,700,979	1,580,396,058	3,835,089	1,444,492,477	367,295	144,727,546
北海道	5,498,498	639,069,774	5,492,800	636,434,279	5,127	2,190,294	571	445,201
青森	5,081,770	1,219,813,163	3,309,661	599,532,239	1,740,114	615,326,614	31,995	4,954,310
岩手	1,138,435	184,017,687	1,125,059	179,570,760	12,958	4,141,044	418	305,883
宮城	223,638	130,773,718	216,191	128,379,488	5,720	1,415,340	1,727	978,890
秋田	28,128	10,412,707	3,771	4,783,153	24,357	5,629,554		
山形	2,002,777	610,119,177	30,248	18,806,963	1,971,086	590,487,731	1,443	824,483
茨城	7,169,098	1,912,555,694	6,091,424	1,385,868,100	1,064,584	512,751,196	13,090	13,936,398
栃木	1,450,757	754,068,419	752,600	282,333,045	431,586	441,862,946	266,571	29,872,428
群馬	885,312	187,417,970	847,922	177,688,190	1,544	637,524	35,846	9,092,256
埼玉	123,278	50,866,527	25,483	13,873,611	97,795	36,992,916		
千葉	7,858,411	1,076,587,549	5,188,923	624,150,613	2,666,452	450,867,913	3,036	1,569,023
東京	8,772	3,179,302	434	511,159			8,338	2,668,143
神奈川	281,194	60,258,738	158,006	27,819,782	123,188	32,438,956		
新潟	1,287,867	334,847,596	499,611	198,373,500	759,615	123,966,872	28,641	12,507,224
富山	4	3,024	4	3,024				
石川	14,009	7,184,034	13,992	7,018,794	17	165,240		
福井								
山梨	355,393	234,456,884	67,024	21,809,445	286,393	209,133,377	1,976	3,514,062
長野	408,344	124,219,972	403,669	119,130,116	2,509	973,836	2,166	4,116,020
岐阜	191,793	43,867,764	2,982	1,577,394	188,679	42,275,844	132	14,526
静岡	143,671	68,786,843	81,141	41,357,381	62,473	27,235,548	57	193,914
愛知	1,547,590	450,175,718	978,716	204,500,405	568,076	244,804,185	798	871,128
三重	806	150,400	806	150,400				
滋賀	2,320	472,770	2,320	472,770	0	0		
京都	364	466,862	364	466,862				
大阪	4,761	1,063,238	4,420	691,524	336	371,520	5	194
兵庫	157,500	45,039,402	157,500	45,039,402				
奈良	281,340	69,273,361	202	120,582	281,138	69,152,779		
和歌山	2,340,252	600,222,384	63,297	24,275,009	2,273,766	574,103,731	3,189	1,843,644
鳥取	485	355,644	410	297,864	75	57,780		
島根								
岡山	1,620	661,738	1,486	500,688	134	161,050		
広島	19	15,077	19	15,077				
山口								
徳島	252,881	49,648,330	252,867	49,615,153	4	29,808	10	3,369
香川	64,645	35,172,315	64,260	35,089,155	385	83,160		
愛媛	765,765	232,281,080	7,701	4,446,090	747,952	223,565,930	10,112	4,269,060

地別取扱高表

単位：kg・円

種別 出荷地別	合計		野菜		果実		鳥卵・加工品	
	数量	金額	数量	金額	数量	金額	数量	金額
高知	301,010	169,810,059	295,901	164,382,843	5,109	5,427,216		
福岡	79,635	37,540,837	34,761	17,142,122	41,843	19,367,888	3,031	1,030,827
佐賀	1,884,733	505,498,083	649,866	90,073,470	1,234,867	415,424,613		
長崎	609,158	165,833,222	140,006	44,673,638	468,366	120,536,964	786	622,620
熊本	4,197,012	1,683,543,322	1,359,895	697,919,228	2,829,805	983,712,137	7,312	1,911,957
大分	218,721	111,596,229	4,580	4,255,470	213,409	106,541,019	732	799,740
宮崎	101,471	66,676,489	97,051	59,827,113	4,085	6,038,010	335	811,366
鹿児島	134,386	56,842,009	131,802	56,143,432	2,356	611,269	228	87,308
沖縄	7,340	7,026,804	6,255	6,161,843	1,054	845,521	31	19,440
アメリカ	312,948	122,394,893	17,350	7,530,331	294,808	114,112,432	790	752,130
メキシコ	138,517	46,198,846	89,879	23,172,994	48,638	23,025,852		
カナダ	515	3,386,556	486	3,292,272	29	94,284		
チリ	77,701	29,277,007			77,701	29,277,007		
ペルー	606	1,094,522	601	1,089,662	5	4,860		
フィリピン	2,591,872	503,095,639	13,981	9,565,217	2,577,891	493,530,422		
ベトナム	3,040	1,789,852			3,035	1,787,054	5	2,798
台湾	55,042	15,962,767	180	107,135	54,862	15,855,632		
韓国	26,244	15,114,416	23,904	14,109,368	2,320	958,392	20	46,656
中国	128,637	62,130,713	105,192	45,008,290	110	158,220	23,335	16,964,203
オマーン	1,606	1,166,476	1,606	1,166,476				
パキスタン	69	85,428			69	85,428		
タイ	5,164	3,544,684	772	840,541	2,239	1,955,103	2,153	749,040
ニュージーランド	245,691	57,351,451	211,110	36,972,931	34,581	20,378,520		
オーストラリア	18,596	6,570,504	1,755	2,112,912	16,841	4,457,592		
ニューカレドニア	18,520	2,788,938	18,520	2,788,938				
ベルギー	1,700	1,867,643	1,700	1,867,643				
オランダ	18,563	14,580,377	18,563	14,580,377				
フランス	220	236,952	220	236,952				
イスラエル	23,450	7,225,363			23,450	7,225,363		
エクアドル	25,649	4,422,027			25,649	4,422,027		
南アフリカ	143,667	23,499,228			143,667	23,499,228		
国産	29,906	18,812,036	3,486	1,932,550			26,420	16,879,486
国産／輸入	1,778	1,726,201	838	592,220			940	1,133,981
輸入	3,209	4,912,951			0	0	3,209	4,912,951
ロシア	87	112,104					87	112,104
総計	59,928,894	16,070,270,877	33,776,592	7,722,826,131	25,305,434	8,063,841,901	846,868	283,602,845
平均単価		268		229		319		335

4 主要品目月別平均単価推移図

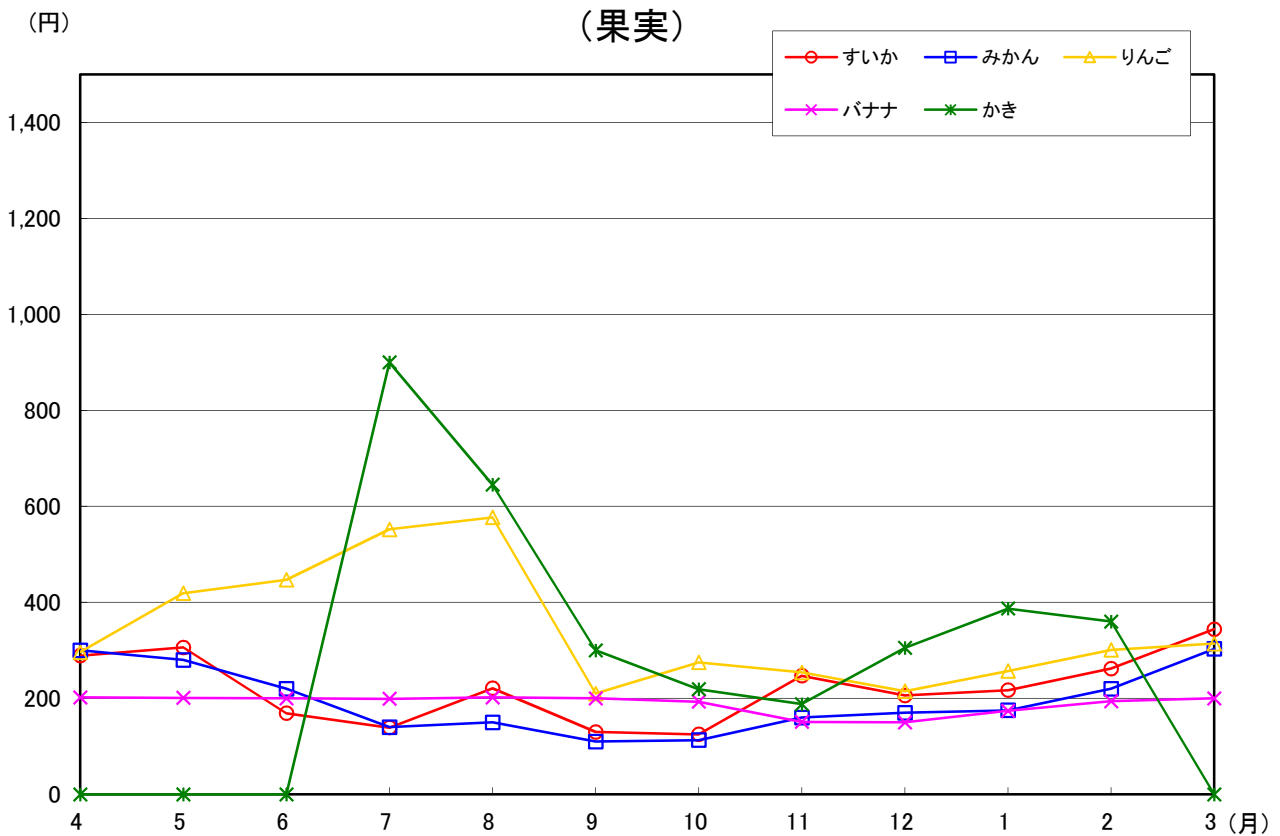
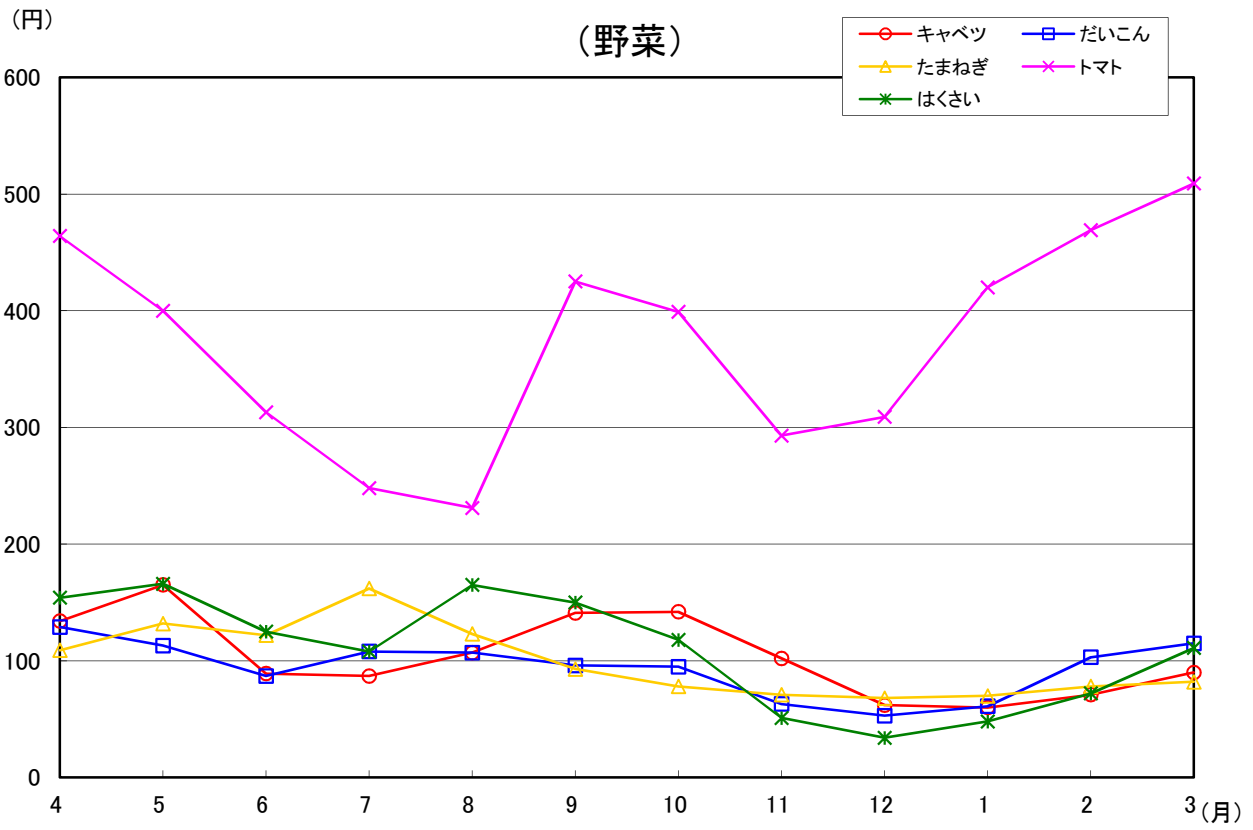

第3 水産物部

1 平成27年度概況

(1) 総取扱高

本年度の開市日数は270日、総取扱数量は14,214,949kgで前年度対比は97.7%、総取扱金額は14,540,940,052円で前年度対比は101.9%であった。

一ヶ月平均取扱数量は1,184,579kgで、最高は12月の1,418,618kg、最低は1月の917,750kgであった。

また、一日平均取扱数量は52,648kgで、一日平均取扱金額は53,855,334円であった。

種別取扱数量では、鮮魚は6,512,934kgで前年度対比92.3%、冷凍は3,806,283kgで前年度対比104.1%、塩干・加工品は3,895,732kgで前年度対比101.6%となっている。

また、種別取扱金額では、鮮魚は5,896,868,576円で前年度対比100.3%、冷凍は4,306,686,219円で前年度対比105.0%、塩干・加工品は4,337,385,257円で前年度対比101.2%となっている。

(2) 出荷地別取扱状況

順位	取扱数量		取扱金額	
	出荷地	割合	出荷地	割合
1	宮城	25.3	宮城	22.0
2	東京	12.7	東京	17.5
3	福島	11.8	福島	11.9
4	千葉	11.4	千葉	8.8
5	茨城	6.4	北海道	6.6
6	青森	5.7	茨城	5.5
7	北海道	4.9	青森	4.8
8	岩手	3.2	静岡	3.9
9	静岡	3.2	新潟	2.1
10	新潟	2.3	岩手	2.1
11	群馬	1.4	三重	1.4
12	三重	1.2	兵庫	1.4
13	愛媛	1.1	福岡	1.3
14	兵庫	1.0	愛媛	1.2
15	福岡	0.9	沖縄	1.1
	計	92.5	計	91.6

(3) kgあたりの平均単価

本年度の総平均単価は1,023円で前年度対比104.3%、種別にみると鮮魚は905円で前年度対比108.5%、冷凍は1,131円で前年度対比100.9%、塩干・加工品は1,113円で前年度対比99.6%となっている。

2 取扱

(1) 総括表

区分		合計	4月	5月	6月	7月	8月
開市日数		270日	22日	22日	22日	24日	23日
合計	年間取扱高	数量 14,214,949 金額 14,540,940,052 単価 1,023	数量 1,166,249 金額 1,150,732,795 単価 987	数量 1,267,649 金額 1,194,469,515 単価 942	数量 1,198,805 金額 1,125,622,156 単価 939	数量 1,239,810 金額 1,249,052,785 単価 1,007	数量 1,171,383 金額 1,295,677,003 単価 1,106
	一日平均取扱高	数量 52,648 金額 53,855,334	数量 53,011 金額 52,306,036	数量 57,620 金額 54,294,069	数量 54,491 金額 51,164,643	数量 51,659 金額 52,043,866	数量 50,930 金額 56,333,783
鮮魚	数量	6,512,934	572,681	617,173	601,003	618,120	520,906
	金額	5,896,868,576	496,770,238	521,995,742	477,746,603	478,479,060	536,793,409
	単価	905	867	846	795	774	1,030
冷凍	数量	3,806,283	272,533	349,157	288,210	303,901	327,083
	金額	4,306,686,219	306,963,584	341,431,636	317,575,030	417,009,116	384,808,382
	単価	1,131	1,126	978	1,102	1,372	1,176
塩干・加工品	数量	3,895,732	321,035	301,319	309,592	317,789	323,394
	金額	4,337,385,257	346,998,973	331,042,137	330,300,523	353,564,609	374,075,212
	単価	1,113	1,081	1,099	1,067	1,113	1,157

ア 月別取扱数量推移図

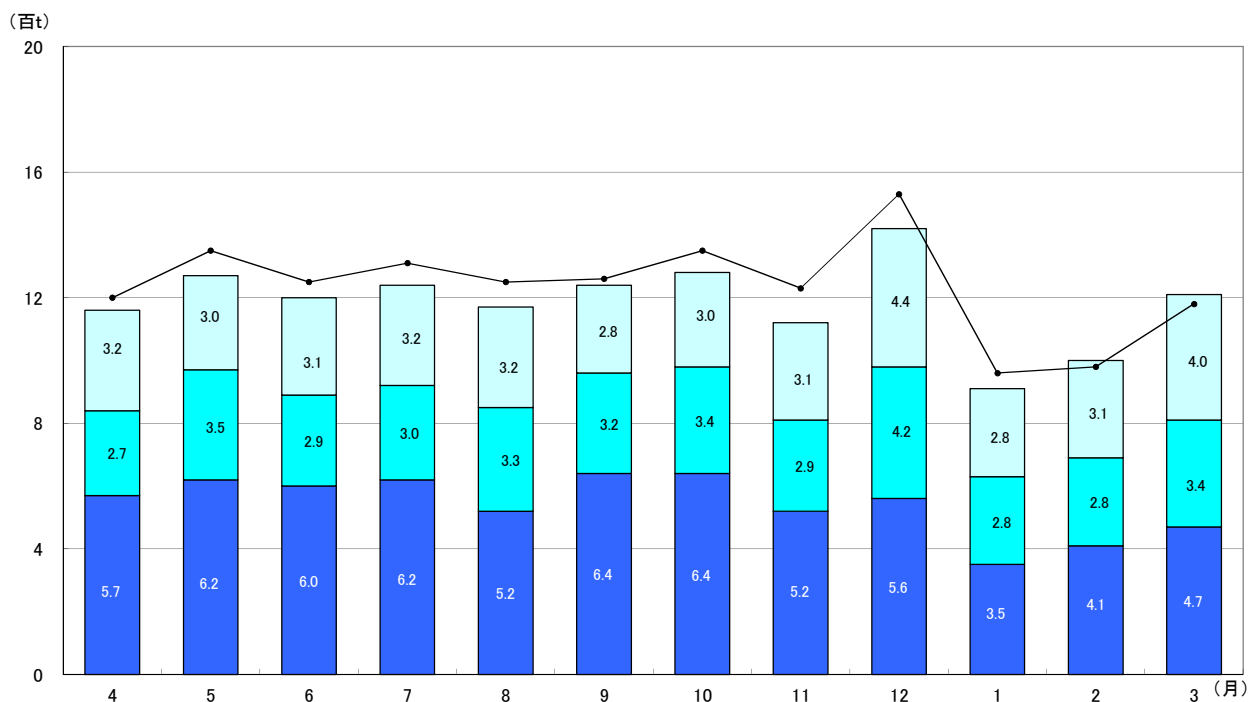
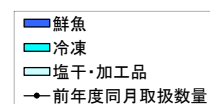

概況

単位：数量…kg／金額・単価…円

9 月	10 月	11 月	12 月	1 月	2 月	3 月
23 日	24 日	21 日	25 日	20 日	21 日	23 日
1,245,163	1,280,071	1,114,147	1,418,618	917,750	991,530	1,203,774
1,194,664,157	1,211,515,375	1,120,632,427	1,827,817,456	956,229,818	1,034,874,665	1,179,651,900
959	946	1,006	1,288	1,042	1,044	980
54,138	53,336	53,055	56,745	45,888	47,216	52,338
51,941,920	50,479,807	53,363,449	73,112,698	47,811,491	49,279,746	51,289,213
637,523	643,759	520,314	555,982	350,240	408,191	467,042
540,558,199	531,241,742	458,632,350	635,810,822	368,677,958	396,423,454	453,738,999
848	825	881	1,144	1,053	971	972
323,797	336,331	286,251	417,813	284,949	277,945	338,313
337,413,522	337,896,097	311,902,939	579,701,836	285,234,573	308,337,252	378,412,252
1,042	1,005	1,090	1,387	1,001	1,109	1,119
283,843	299,981	307,582	444,823	282,561	305,394	398,419
316,692,436	342,377,536	350,097,138	612,304,798	302,317,287	330,113,959	347,500,649
1,116	1,141	1,138	1,377	1,070	1,081	872

イ 月別取扱金額推移図

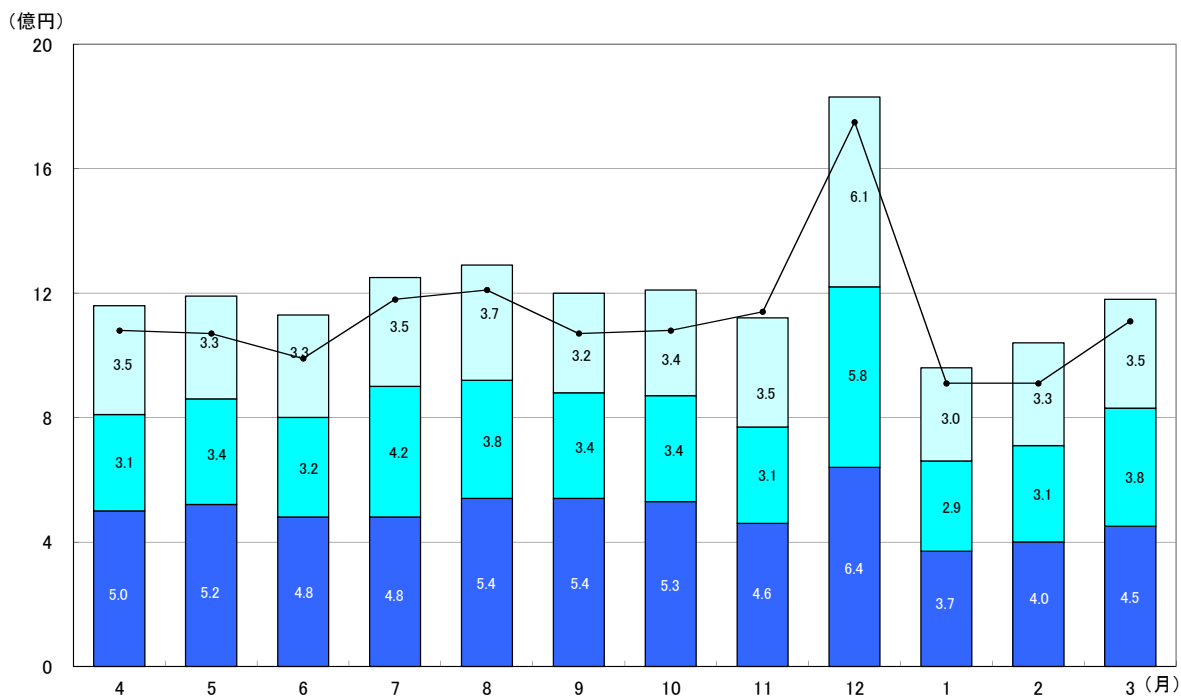
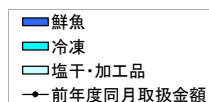

(2) 県内・県外別取扱高表

区 分		合 計	4 月	5 月	6 月	7 月	8 月	
合 計	数量	14,214,949	1,166,249	1,267,649	1,198,805	1,239,810	1,171,383	
	金額	14,540,940,052	1,150,732,795	1,194,469,515	1,125,622,156	1,249,052,785	1,295,677,003	
小 計	県 内	数量	1,678,050	133,662	138,240	151,358	145,124	135,756
		金額	1,726,068,081	129,292,142	142,877,804	133,575,065	139,672,518	160,310,852
	県 外	数量	12,536,899	1,032,587	1,129,409	1,047,447	1,094,686	1,035,627
		金額	12,814,871,971	1,021,440,653	1,051,591,711	992,047,091	1,109,380,267	1,135,366,151
鮮 魚	県 内	数量	687,958	47,388	58,627	76,325	70,494	56,651
		金額	589,674,789	42,477,752	49,556,657	50,950,940	51,132,999	60,789,192
	県 外	数量	5,824,976	525,293	558,546	524,678	547,626	464,255
		金額	5,307,193,787	454,292,486	472,439,085	426,795,663	427,346,061	476,004,217
冷 凍	県 内	数量	561,100	52,333	46,733	41,849	41,740	45,077
		金額	575,627,599	46,126,667	50,696,143	41,830,217	45,458,033	53,377,384
	県 外	数量	3,245,183	220,200	302,424	246,361	262,161	282,006
		金額	3,731,058,620	260,836,917	290,735,493	275,744,813	371,551,083	331,430,998
塩 干 加工品	県 内	数量	428,992	33,941	32,880	33,184	32,890	34,028
		金額	560,765,693	40,687,723	42,625,004	40,793,908	43,081,486	46,144,276
	県 外	数量	3,466,740	287,094	268,439	276,408	284,899	289,366
		金額	3,776,619,564	306,311,250	288,417,133	289,506,615	310,483,123	327,930,936

(3) 委託・買付別取扱高表

区 分		合 計	4 月	5 月	6 月	7 月	8 月	
合 計	数量	14,214,949	1,166,249	1,267,649	1,198,805	1,239,810	1,171,383	
	金額	14,540,940,052	1,150,732,795	1,194,469,515	1,125,622,156	1,249,052,785	1,295,677,003	
小 計	委 託	数量	6,004,563	515,889	584,586	579,530	568,803	475,058
		金額	4,844,763,648	406,203,046	441,804,521	411,325,917	383,317,880	424,082,132
	買 付	数量	8,210,386	650,360	683,063	619,275	671,007	696,325
		金額	9,696,176,404	744,529,749	752,664,994	714,296,239	865,734,905	871,594,871
鮮 魚	委 託	数量	4,997,313	429,441	502,666	498,103	495,716	398,490
		金額	3,886,959,760	327,273,515	366,135,364	336,620,241	314,002,137	348,610,796
	買 付	数量	1,515,621	143,240	114,507	102,900	122,404	122,416
		金額	2,009,908,816	169,496,723	155,860,378	141,126,362	164,476,923	188,182,613
冷 凍	委 託	数量	40,420	2,134	4,081	3,261	2,606	4,673
		金額	29,349,397	1,619,681	2,968,429	2,304,842	2,014,457	3,341,566
	買 付	数量	3,765,863	270,399	345,076	284,949	301,295	322,410
		金額	4,277,336,822	305,343,903	338,463,207	315,270,188	414,994,659	381,466,816
塩 干 加工品	委 託	数量	966,830	84,314	77,839	78,166	70,481	71,895
		金額	928,454,491	77,309,850	72,700,728	72,400,834	67,301,286	72,129,770
	買 付	数量	2,928,902	236,721	223,480	231,426	247,308	251,499
		金額	3,408,930,766	269,689,123	258,341,409	257,899,689	286,263,323	301,945,442

単位：数量…kg／金額…円

9 月	10 月	11 月	12 月	1 月	2 月	3 月
1,245,163	1,280,071	1,114,147	1,418,618	917,750	991,530	1,203,774
1,194,664,157	1,211,515,375	1,120,632,427	1,827,817,456	956,229,818	1,034,874,665	1,179,651,900
119,128	153,559	137,258	196,575	114,073	121,804	131,513
126,135,536	135,136,711	124,896,463	240,610,950	124,867,956	131,864,721	136,827,363
1,126,035	1,126,512	976,889	1,222,043	803,677	869,726	1,072,261
1,068,528,621	1,076,378,664	995,735,964	1,587,206,506	831,361,862	903,009,944	1,042,824,537
47,670	83,101	66,880	63,221	35,286	36,418	45,897
44,387,531	54,748,127	43,034,856	73,286,141	37,530,900	35,712,900	46,066,794
589,853	560,658	453,434	492,761	314,954	371,773	421,145
496,170,668	476,493,615	415,597,494	562,524,681	331,147,058	360,710,554	407,672,205
40,193	37,918	38,431	68,404	44,989	54,186	49,247
41,883,567	37,531,164	40,390,171	68,858,128	44,814,612	55,657,917	49,003,596
283,604	298,413	247,820	349,409	239,960	223,759	289,066
295,529,955	300,364,933	271,512,768	510,843,708	240,419,961	252,679,335	329,408,656
31,265	32,540	31,947	64,950	33,798	31,200	36,369
39,864,438	42,857,420	41,471,436	98,466,681	42,522,444	40,493,904	41,756,973
252,578	267,441	275,635	379,873	248,763	274,194	362,050
276,827,998	299,520,116	308,625,702	513,838,117	259,794,843	289,620,055	305,743,676

単位：数量…kg／金額…円

9 月	10 月	11 月	12 月	1 月	2 月	3 月
1,245,163	1,280,071	1,114,147	1,418,618	917,750	991,530	1,203,774
1,194,664,157	1,211,515,375	1,120,632,427	1,827,817,456	956,229,818	1,034,874,665	1,179,651,900
555,190	583,732	452,755	509,725	345,430	389,431	444,434
431,320,797	442,947,343	372,941,663	517,449,008	309,598,928	331,989,046	371,783,367
689,973	696,339	661,392	908,893	572,320	602,099	759,340
763,343,360	768,568,032	747,690,764	1,310,368,448	646,630,890	702,885,619	807,868,533
482,498	503,249	374,813	387,192	261,331	303,561	360,253
364,139,705	367,615,623	299,439,530	376,249,960	235,700,867	256,079,928	295,092,094
155,025	140,510	145,501	168,790	88,909	104,630	106,789
176,418,494	163,626,119	159,192,820	259,560,862	132,977,091	140,343,526	158,646,905
3,846	2,513	3,223	4,619	2,350	3,128	3,986
2,727,731	1,883,640	2,398,158	3,292,020	1,722,869	2,289,112	2,786,892
319,951	333,818	283,028	413,194	282,599	274,817	334,327
334,685,791	336,012,457	309,504,781	576,409,816	283,511,704	306,048,140	375,625,360
68,846	77,970	74,719	117,914	81,749	82,742	80,195
64,453,361	73,448,080	71,103,975	137,907,028	72,175,192	73,620,006	73,904,381
214,997	222,011	232,863	326,909	200,812	222,652	318,224
252,239,075	268,929,456	278,993,163	474,397,770	230,142,095	256,493,953	273,596,268

3 種 別 ・ 出 荷

種別 出荷地別	合計		鮮 魚		冷 凍		塩干・加工品	
	数 量	金 額	数 量	金 額	数 量	金 額	数 量	金 額
福島	1,678,051	1,726,068,081	687,959	589,674,789	561,103	575,627,599	428,989	560,765,693
北海道	696,071	959,844,049	514,646	611,249,041	42,083	68,318,263	139,342	280,276,745
青森	814,746	692,940,102	609,260	440,782,999	88,327	61,293,252	117,159	190,863,851
岩手	457,685	298,245,875	438,803	245,770,565	10,247	26,609,173	8,635	25,866,137
宮城	3,593,350	3,197,606,602	1,195,535	958,024,852	1,293,250	1,144,066,754	1,104,565	1,095,514,996
秋田	40,205	25,861,372	12,785	8,052,525	17,052	8,909,568	10,368	8,899,279
山形	31,038	23,166,177	14,018	9,060,257			17,020	14,105,920
茨城	908,201	796,505,630	315,532	251,749,501	113,373	139,795,110	479,296	404,961,019
栃木	12,905	13,379,120	40	83,160	5,352	4,642,784	7,513	8,653,176
群馬	202,875	91,077,822	21	10,962	16,100	36,082,888	186,754	54,983,972
埼玉	21,420	26,585,805	6,269	2,497,508	5,096	4,822,410	10,055	19,265,887
千葉	1,618,558	1,283,615,886	1,222,360	881,891,695	63,633	73,361,952	332,565	328,362,239
東京	1,799,277	2,544,747,642	449,320	770,260,865	1,078,178	1,291,064,537	271,779	483,422,240
神奈川	111,399	122,433,420	38,722	42,649,793	2,603	9,657,100	70,074	70,126,527
新潟	331,698	301,417,668	14,221	9,107,786	15,808	28,014,482	301,669	264,295,400
富山	32,891	16,734,651	32,652	15,916,867			239	817,784
石川	6,535	10,197,936	1,559	1,483,424	231	374,274	4,745	8,340,238
福井	54,077	33,472,555	4,277	4,015,332			49,800	29,457,223
山梨	1,471	2,647,112	63	535,107	77	136,080	1,331	1,975,925
長野	351	874,130			351	874,130		
岐阜	35,308	69,201,588	125	366,768	35,135	68,605,062	48	229,758
静岡	457,512	561,222,175	91,500	64,711,671	258,624	366,338,937	107,388	130,171,567
愛知	69,760	81,311,766	38,569	40,151,843	64	270,907	31,127	40,889,016
三重	164,299	207,804,438	43,271	35,608,054	94,612	137,456,762	26,416	34,739,622
滋賀	2,186	1,251,143			54	19,440	2,132	1,231,703
京都	17,306	33,165,582	16,872	32,030,891	394	1,077,192	40	57,499
大阪	41,915	68,782,028	13,391	19,368,005	27,863	45,914,906	661	3,499,117
兵庫	142,090	207,574,738	53,716	73,464,463	47,046	81,278,059	41,328	52,832,216
奈良								
和歌山	741	1,374,440	369	627,102			372	747,338
鳥取	17,931	27,962,433	4,462	6,710,072	2,916	8,363,311	10,553	12,889,050
島根	10,787	12,574,133	9,346	9,896,504	649	829,122	792	1,848,507
岡山	722	782,032					722	782,032
広島	53,746	145,141,207	37,226	41,772,401	13,726	97,329,269	2,794	6,039,537
山口	63,357	69,287,847	17,112	29,874,129	448	1,229,958	45,797	38,183,760
徳島	792	932,958	792	932,958				
香川	3,602	3,545,291	584	1,226,923	1,464	795,562	1,554	1,522,806
愛媛	162,998	173,933,085	158,290	162,274,681	3,226	6,847,946	1,482	4,810,458

地 別 取 扱 高 表

単位：kg・円

種別 出荷地別	合計		鮮 魚		冷 凍		塩干・加工品	
	数 量	金 額	数 量	金 額	数 量	金 額	数 量	金 額
高知	3,875	1,091,339	3,875	1,091,339				
福岡	133,162	191,391,685	61,959	56,207,267	571	882,647	70,632	134,301,771
佐賀	25,191	77,871,352	25,131	77,842,192	60	29,160		
長崎	53,321	58,822,731	50,356	50,446,584	2,705	8,137,261	260	238,886
熊本	26,613	40,343,779	22,443	32,726,227			4,170	7,617,552
大分	47,513	40,356,445	41,948	26,557,634			5,565	13,798,811
宮崎	57,114	45,647,889	55,099	41,680,887	2,015	3,967,002		
鹿児島	90,053	92,395,693	90,053	92,395,693				
沖縄	120,255	159,750,620	118,404	156,087,260	1,851	3,663,360		
総 計	14,214,949	14,540,940,052	6,512,934	5,896,868,576	3,806,283	4,306,686,219	3,895,732	4,337,385,257
平均単価		1,023		905		1,131		1,113

4 主要品目月別平均単価推移図

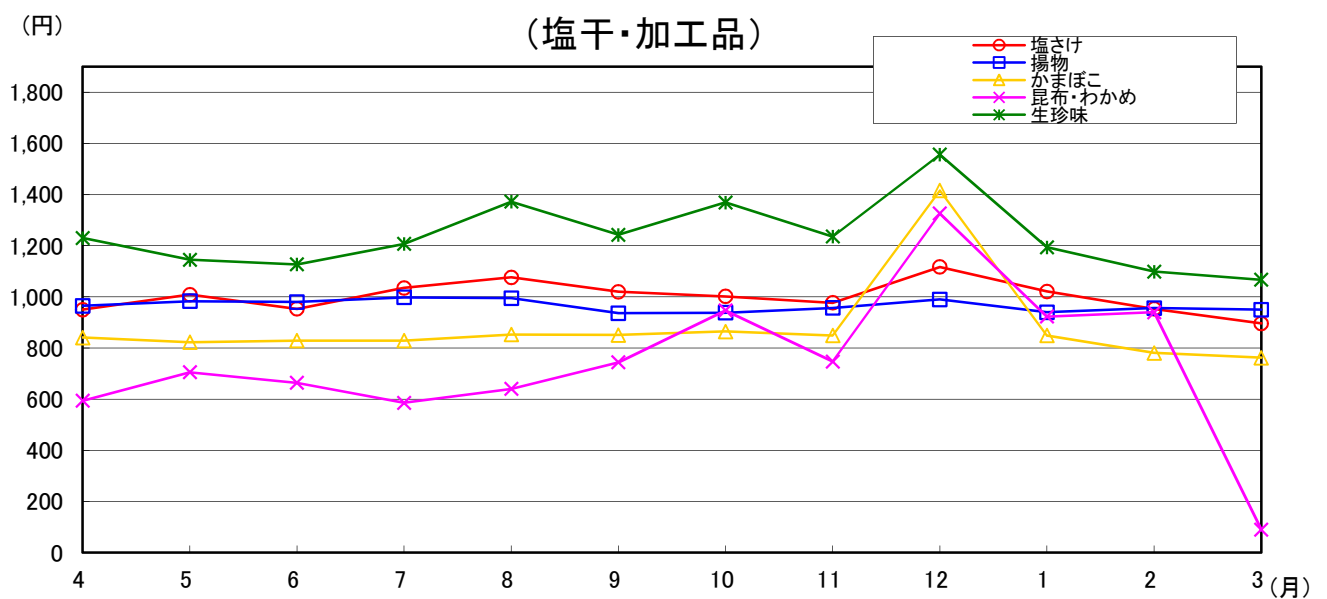
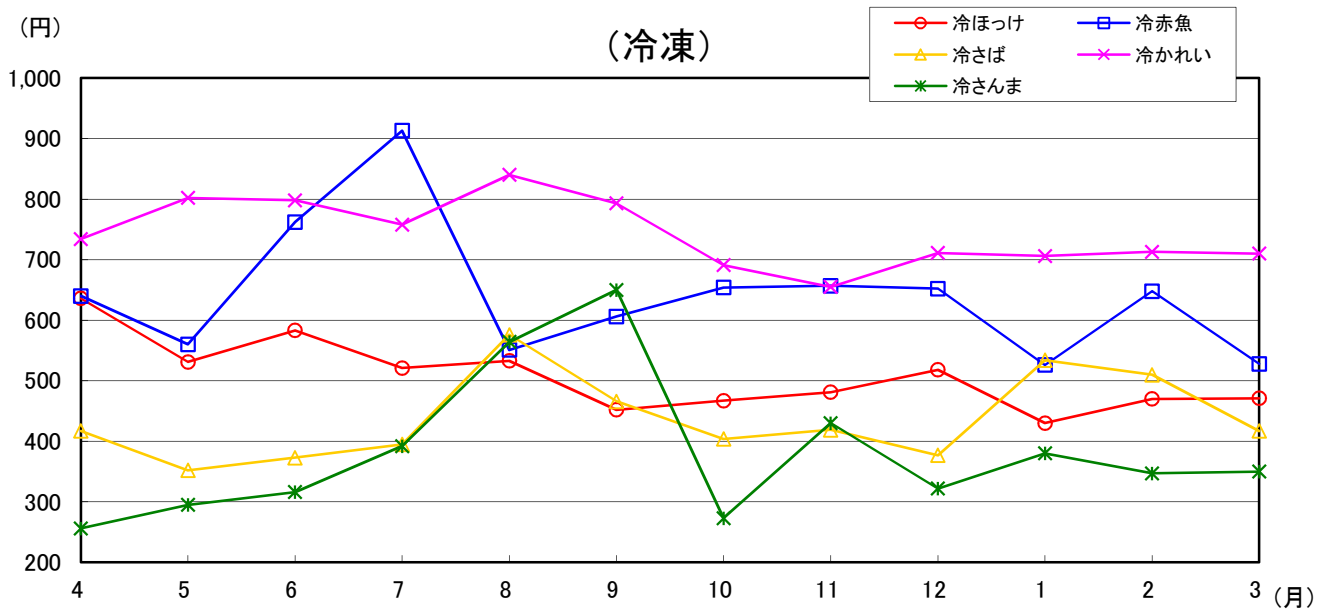
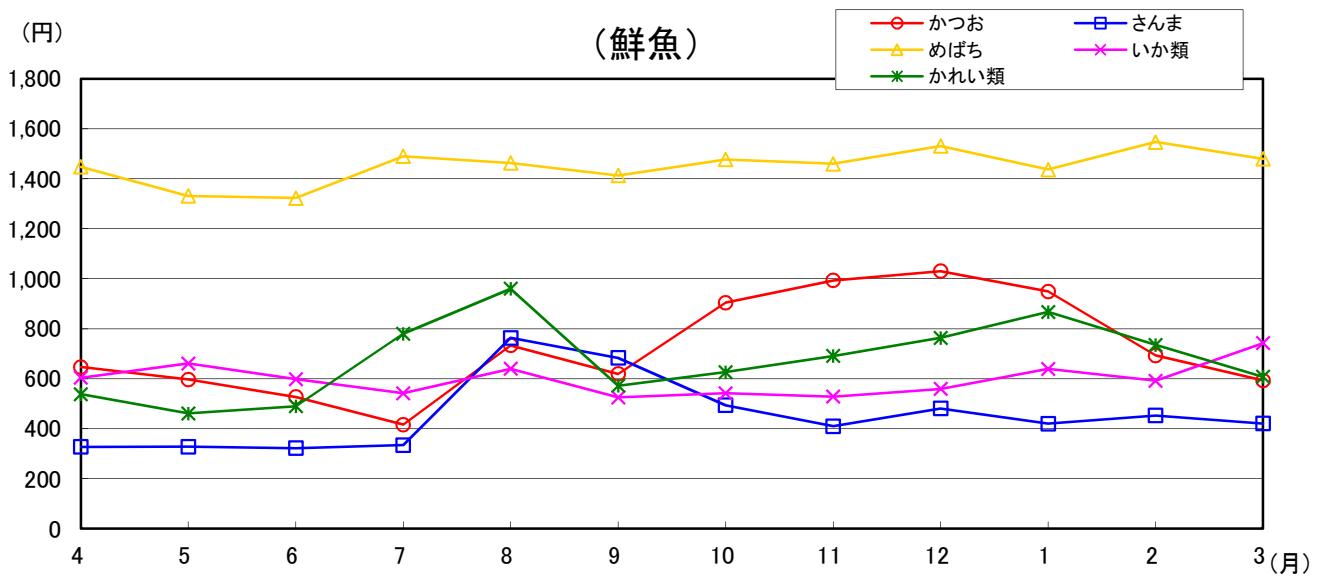

第4 花 き 部

1 平成27年度概況

(1) 総取扱高

本年度の開市日数は254日、総取扱数量は10,112,036本/鉢/個で前年度対比は98.6%、総取扱金額は705,190,828円で前年度対比は101.4%であった。

一ヶ月平均取扱数量は842,670本/鉢/個で、最高は3月の1,266,275本/鉢/個、最低は1月の548,172本/鉢/個であった。

また、一日平均取扱数量は39,811本/鉢/個で、一日平均取扱金額は2,776,342円であった。

種別取扱数量では、切り花は9,788,409本で前年度対比98.7%、鉢物は120,002鉢で前年度対比100.9%、観葉植物は4,208鉢で前年度対比78.0%、花木・庭木は70,061鉢で前年度対比98.3%、苗物は124,773本で前年度対比89.7%、球根・種子は4,583個で前年度対比101.3%となっている。

また、種別取扱金額では、切り花は624,014,482円で前年度対比102.1%、鉢物は59,138,632円で前年度対比98.5%、観葉植物は5,813,067円で前年度対比90.0%、花木・庭木は9,140,753円で前年度対比92.5%、苗物は6,835,656円で前年度対比89.0%、球根・種子は248,238円で前年度対比112.6%となっている。

(2) 出荷地別取扱状況

順位	取扱数量		取扱金額	
	出荷地	割合	出荷地	割合
1	愛知	17.4	愛知	18.2
2	福島	11.3	福島	10.8
3	パキスタン	10.4	パキスタン	9.7
4	沖縄	8.6	茨城	9.4
5	茨城	8.1	沖縄	6.0
6	コロンビア	6.5	コロンビア	5.7
7	千葉	5.0	神奈川県	4.2
8	岩手	4.0	千葉	3.9
9	神奈川県	3.8	岩手	3.7
10	静岡	2.6	静岡	2.6
11	長野	2.4	山形	2.3
12	ベトナム	2.0	埼玉	2.3
13	東京	1.9	東京	2.2
14	タイ	1.7	長野	2.1
15	鹿児島	1.7	栃木	1.8
	計	87.4	計	84.9

(3) 本・鉢・個あたりの平均単価

本年度の総平均単価は70円で前年度対比102.9%、種別にみると切り花は64円で前年度対比103.2%、鉢物は493円で前年度対比97.6%、観葉植物は1,381円で前年度対比115.3%、花木・庭木は130円で前年度対比93.5%、苗物は55円で前年度対比100.0%、球根・種子は54円で前年度対比110.2%となっている。

2 取扱

(1) 総括表

区分		合計	4月	5月	6月	7月	8月
開市日数		254日	21日	21日	22日	22日	21日
合計	年間取扱高	数量 10,112,036 金額 705,190,828 単価 70	数量 683,264 金額 47,750,810 単価 70	数量 809,883 金額 54,967,441 単価 68	数量 666,564 金額 43,146,178 単価 65	数量 872,356 金額 46,918,058 単価 54	数量 1,224,215 金額 95,519,570 単価 78
	一日平均取扱高	数量 39,811 金額 2,776,342	数量 32,536 金額 2,273,848	数量 38,566 金額 2,617,497	数量 30,298 金額 1,961,190	数量 39,653 金額 2,132,639	数量 58,296 金額 4,548,551
切り花	数量 9,788,409 金額 624,014,482 単価 64	数量 651,077 金額 39,073,679 単価 60	数量 758,554 金額 44,206,872 単価 58	数量 635,853 金額 37,425,791 単価 59	数量 859,865 金額 41,796,838 単価 49	数量 1,221,395 金額 93,494,936 単価 77	
鉢物	数量 120,002 金額 59,138,632 単価 493	数量 16,112 金額 6,601,965 単価 410	数量 19,534 金額 8,465,472 単価 433	数量 11,299 金額 3,930,298 単価 348	数量 5,833 金額 4,224,841 単価 724	数量 1,740 金額 1,751,674 単価 1,007	
観葉植物	数量 4,208 金額 5,813,067 単価 1,381	数量 865 金額 1,165,244 単価 1,347	数量 540 金額 609,012 単価 1,128	数量 389 金額 621,972 単価 1,599	数量 595 金額 592,931 単価 997	数量 117 金額 211,680 単価 1,809	
花木・庭木	数量 70,061 金額 9,140,753 単価 130	数量 28 金額 14,580 単価 521	数量 8 金額 16,632 単価 2,079	数量 59 金額 46,764 単価 793	数量 12 金額 15,552 単価 1,296		
苗物	数量 124,773 金額 6,835,656 単価 55	数量 14,922 金額 851,062 単価 57	数量 31,247 金額 1,669,453 単価 53	数量 18,819 金額 1,111,417 単価 59	数量 6,023 金額 284,008 単価 47	数量 963 金額 61,280 単価 64	
球根・種子	数量 4,583 金額 248,238 単価 54	数量 260 金額 44,280 単価 170		数量 145 金額 9,936 単価 69	数量 28 金額 3,888 単価 139		
その他	数量 金額 単価						

ア 月別取扱数量推移図

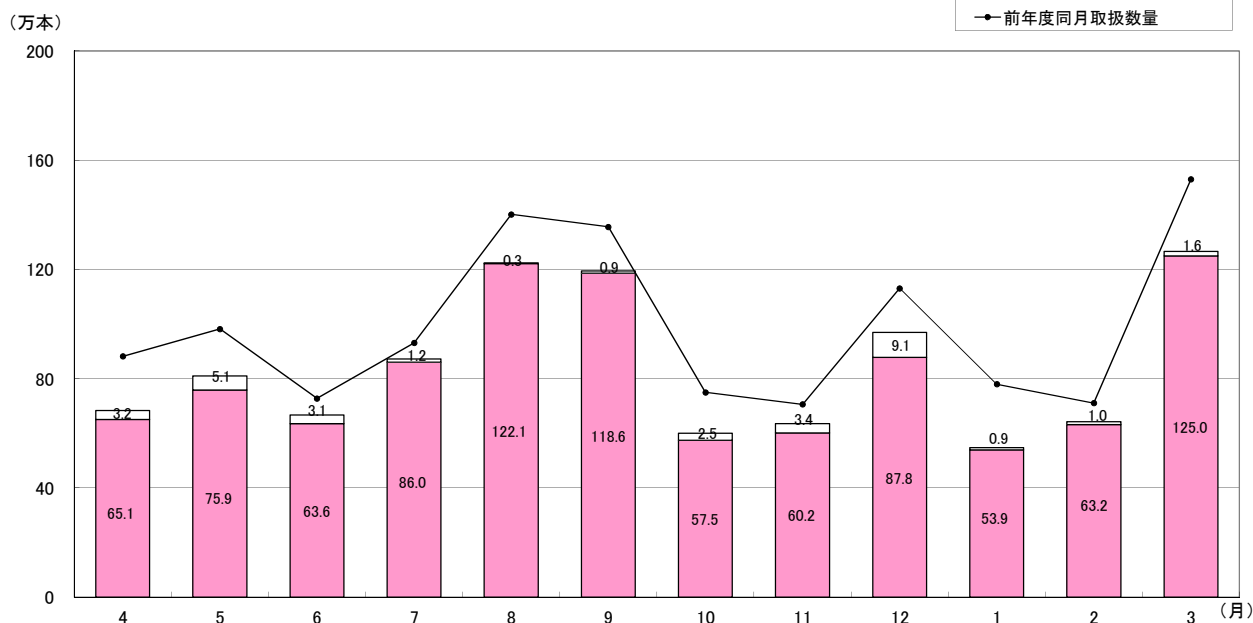

概況

単位：数量…本・鉢・個／金額・単価…円

9月	10月	11月	12月	1月	2月	3月
21日	22日	20日	21日	20日	21日	22日
1,195,435	599,672	636,203	968,086	548,172	641,911	1,266,275
75,889,062	43,345,146	40,335,278	76,743,029	36,592,663	45,521,267	98,462,326
63	72	63	79	67	71	78
56,925	27,258	31,810	46,099	27,409	30,567	57,558
3,613,765	1,970,234	2,016,764	3,654,430	1,829,633	2,167,679	4,475,560
1,186,330	574,582	601,889	877,579	539,310	631,618	1,250,357
72,342,828	37,872,786	32,312,465	58,492,779	33,676,074	41,718,348	91,601,086
61	66	54	67	62	66	73
5,386	9,054	11,903	12,191	7,317	8,337	11,296
2,995,261	4,179,859	6,537,370	8,736,174	2,666,418	3,408,848	5,640,452
556	462	549	717	364	409	499
312	196	290	138	98	218	450
341,215	388,908	430,553	233,593	133,812	267,689	816,458
1,094	1,984	1,485	1,693	1,365	1,228	1,814
	51	63	69,820	18		2
	38,880	22,356	8,932,637	40,392		12,960
	762	355	128	2,244		6,480
3,407	14,789	20,658	7,108	1,429	1,738	3,670
209,758	822,863	966,654	290,822	75,967	126,382	365,990
62	56	47	41	53	73	100
	1,000	1,400	1,250			500
	41,850	65,880	57,024			25,380
	42	47	46			51

イ 月別取扱金額推移図

(千万円)

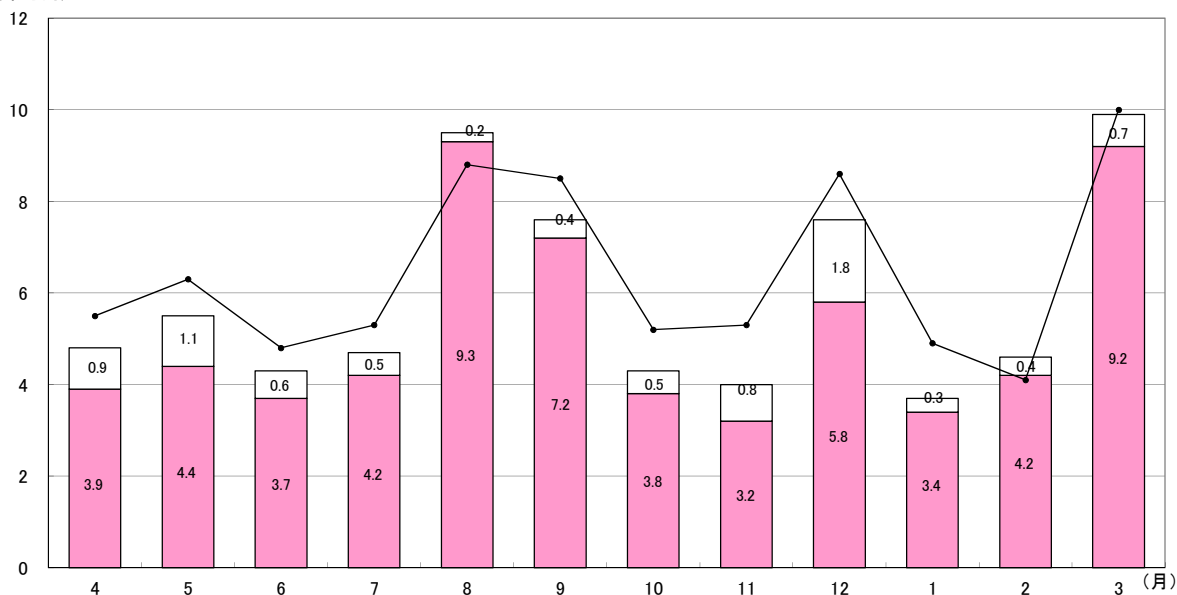

(2) 県内・県外別取扱高表

区 分		合 計	4 月	5 月	6 月	7 月	8 月	
合 計	数量	10,112,036	683,264	809,883	666,564	872,356	1,224,215	
	金額	705,190,828	47,750,810	54,967,441	43,146,178	46,918,058	95,519,570	
小 計	県 内	数量	1,143,987	23,982	45,307	53,932	274,317	249,170
		金額	75,893,994	2,599,253	5,486,454	4,106,106	8,693,870	15,806,507
	県 外	数量	8,968,049	659,282	764,576	612,632	598,039	975,045
		金額	629,296,834	45,151,557	49,480,987	39,040,072	38,224,188	79,713,063
切り花	県 内	数量	1,070,576	14,933	27,619	47,352	270,953	248,263
		金額	63,502,041	1,568,306	2,469,010	3,690,824	8,477,406	15,760,564
	県 外	数量	8,717,833	636,144	730,935	588,501	588,912	973,132
		金額	560,512,441	37,505,373	41,737,862	33,734,967	33,319,432	77,734,372
鉢 物	県 内	数量	32,162	4,646	5,626	3,032	1,118	432
		金額	8,496,718	887,393	2,493,774	212,123	111,024	30,067
	県 外	数量	87,840	11,466	13,908	8,267	4,715	1,308
		金額	50,641,914	5,714,572	5,971,698	3,718,175	4,113,817	1,721,607
観 葉 植 物	県 内	数量	391	24	0	0	7	0
		金額	38,534	3,888	0	0	9,180	0
	県 外	数量	3,817	841	540	389	588	117
		金額	5,774,533	1,161,356	609,012	621,972	583,751	211,680
花 木 庭 木	県 内	数量	237	0	0	0	0	0
		金額	2,014,200	0	0	0	0	0
	県 外	数量	69,824	28	8	59	12	0
		金額	7,126,553	14,580	16,632	46,764	15,552	0
苗 物	県 内	数量	40,593	4,379	12,062	3,548	2,211	475
		金額	1,838,613	139,666	523,670	203,159	92,372	15,876
	県 外	数量	84,180	10,543	19,185	15,271	3,812	488
		金額	4,997,043	711,396	1,145,783	908,258	191,636	45,404
球 根 種 子	県 内	数量	28	0	0	0	28	0
		金額	3,888	0	0	0	3,888	0
	県 外	数量	4,555	260	0	145	0	0
		金額	244,350	44,280	0	9,936	0	0
その他	県 内	数量	0	0	0	0	0	0
		金額	0	0	0	0	0	0
	県 外	数量	0	0	0	0	0	0
		金額	0	0	0	0	0	0

単位:数量…本・鉢・個／金額…円

9 月	10 月	11 月	12 月	1 月	2 月	3 月
1,195,435	599,672	636,203	968,086	548,172	641,911	1,266,275
75,889,062	43,345,146	40,335,278	76,743,029	36,592,663	45,521,267	98,462,326
340,029	48,639	27,865	34,314	12,800	16,331	17,301
17,104,543	4,091,904	3,470,450	8,375,120	1,805,782	2,166,913	2,187,092
855,406	551,033	608,338	933,772	535,372	625,580	1,248,974
58,784,519	39,253,242	36,864,828	68,367,909	34,786,881	43,354,354	96,275,234
338,835	39,981	16,787	28,845	9,444	13,042	14,522
16,814,066	3,321,940	1,730,635	4,582,009	1,479,222	1,787,983	1,820,076
847,495	534,601	585,102	848,734	529,866	618,576	1,235,835
55,528,762	34,550,846	30,581,830	53,910,770	32,196,852	39,930,365	89,781,010
839	1,951	3,380	3,034	2,370	3,288	2,446
247,493	412,592	1,414,476	1,693,775	263,920	376,770	353,311
4,547	7,103	8,523	9,157	4,947	5,049	8,850
2,747,768	3,767,267	5,122,894	7,042,399	2,402,498	3,032,078	5,287,141
112	60	50	89	0	1	48
10,195	12,150	-22,896	21,265	0	2,160	2,592
200	136	240	49	98	217	402
331,020	376,758	453,449	212,328	133,812	265,529	813,866
0	50	0	186	1	0	0
0	17,280	0	1,983,420	13,500	0	0
0	1	63	69,634	17	0	2
0	21,600	22,356	6,949,217	26,892	0	12,960
243	6,597	7,648	2,160	985	0	285
32,789	327,942	348,235	94,651	49,140	0	11,113
3,164	8,192	13,010	4,948	444	1,738	3,385
176,969	494,921	618,419	196,171	26,827	126,382	354,877
0	0	0	0	0	0	0
0	0	0	0	0	0	0
0	1,000	1,400	1,250	0	0	500
0	41,850	65,880	57,024	0	0	25,380
0	0	0	0	0	0	0
0	0	0	0	0	0	0
0	0	0	0	0	0	0
0	0	0	0	0	0	0

(3) 委託・買付別取扱高表

区 分		合 計	4 月	5 月	6 月	7 月	8 月	
合 計	数量	10,112,036	683,264	809,883	666,564	872,356	1,224,215	
	金額	705,190,828	47,750,810	54,967,441	43,146,178	46,918,058	95,519,570	
小 計	委 託	数量	8,218,222	568,449	653,575	503,515	703,406	1,005,469
		金額	537,476,370	36,185,436	41,692,805	28,992,195	33,672,252	77,177,039
	買 付	数量	1,893,814	114,815	156,308	163,049	168,950	218,746
		金額	167,714,458	11,565,374	13,274,636	14,153,983	13,245,806	18,342,531
切り花	委 託	数量	7,913,798	539,574	603,729	474,833	692,674	1,003,495
		金額	472,019,026	30,020,925	32,422,625	24,770,891	29,955,183	75,719,967
	買 付	数量	1,874,611	111,503	154,825	161,020	167,191	217,900
		金額	151,995,456	9,052,754	11,784,247	12,654,900	11,841,655	17,774,969
鉢 物	委 託	数量	105,335	13,654	18,381	9,667	4,653	1,376
		金額	47,436,550	4,869,083	7,422,754	2,971,409	3,135,262	1,284,682
	買 付	数量	14,667	2,458	1,153	1,632	1,180	364
		金額	11,702,082	1,732,882	1,042,718	958,889	1,089,579	466,992
観 葉 植 物	委 託	数量	2,374	403	406	183	456	99
		金額	2,142,730	418,770	190,458	123,336	318,103	154,440
	買 付	数量	1,834	462	134	206	139	18
		金額	3,670,337	746,474	418,554	498,636	274,828	57,240
花 木 庭 木	委 託	数量	69,676	28	8	59	12	0
		金額	9,049,979	14,580	16,632	46,764	15,552	0
	買 付	数量	385	0	0	0	0	0
		金額	90,774	0	0	0	0	0
苗 物	委 託	数量	122,556	14,530	31,051	18,628	5,583	499
		金額	6,589,567	817,798	1,640,336	1,069,859	244,264	17,950
	買 付	数量	2,217	392	196	191	440	464
		金額	246,089	33,264	29,117	41,558	39,744	43,330
球 根 種 子	委 託	数量	4,483	260	0	145	28	0
		金額	238,518	44,280	0	9,936	3,888	0
	買 付	数量	100	0	0	0	0	0
		金額	9,720	0	0	0	0	0
その他	委 託	数量	0	0	0	0	0	0
		金額	0	0	0	0	0	0
	買 付	数量	0	0	0	0	0	0
		金額	0	0	0	0	0	0

単位:数量…本・鉢・個／金額…円

9 月	10 月	11 月	12 月	1 月	2 月	3 月
1,195,435	599,672	636,203	968,086	548,172	641,911	1,266,275
75,889,062	43,345,146	40,335,278	76,743,029	36,592,663	45,521,267	98,462,326
993,635	450,763	504,885	834,156	441,283	510,819	1,048,267
58,923,736	29,517,107	29,406,715	64,127,171	27,681,070	33,018,549	77,082,295
201,800	148,909	131,318	133,930	106,889	131,092	218,008
16,965,326	13,828,039	10,928,563	12,615,858	8,911,593	12,502,718	21,380,031
985,918	427,355	471,455	745,305	433,557	502,147	1,033,756
56,354,524	25,500,922	22,140,680	46,961,986	25,568,066	30,540,078	72,063,179
200,412	147,227	130,434	132,274	105,753	129,471	216,601
15,988,304	12,371,864	10,171,785	11,530,793	8,108,008	11,178,270	19,537,907
4,534	7,480	11,297	10,958	6,273	6,886	10,176
2,209,831	3,003,620	5,989,853	7,871,267	1,979,905	2,280,550	4,418,334
852	1,574	606	1,233	1,044	1,451	1,120
785,430	1,176,239	547,517	864,907	686,513	1,128,298	1,222,118
252	124	112	100	6	70	163
191,095	120,636	231,012	104,209	16,740	77,479	196,452
60	72	178	38	92	148	287
150,120	268,272	199,541	129,384	117,072	190,210	620,006
0	51	63	69,435	18	0	2
0	38,880	22,356	8,841,863	40,392	0	12,960
0	0	0	385	0	0	0
0	0	0	90,774	0	0	0
2,931	14,753	20,658	7,108	1,429	1,716	3,670
168,286	811,199	966,654	290,822	75,967	120,442	365,990
476	36	0	0	0	22	0
41,472	11,664	0	0	0	5,940	0
0	1,000	1,300	1,250	0	0	500
0	41,850	56,160	57,024	0	0	25,380
0	0	100	0	0	0	0
0	0	9,720	0	0	0	0
0	0	0	0	0	0	0
0	0	0	0	0	0	0
0	0	0	0	0	0	0
0	0	0	0	0	0	0

3 種 別 ・ 出 荷

種別 出荷地別	合計		切 花		鉢 物		その他	
	数 量	金 額	数 量	金 額	数 量	金 額	数 量	金 額
福島	1,143,987	75,893,992	1,070,576	63,502,040	32,162	8,496,716	41,249	3,895,236
北海道	31,134	3,217,698	30,244	3,113,500	578	78,797	312	25,402
青森	12,428	1,256,521	5,970	626,157	6,344	623,365	114	6,998
岩手	407,355	26,304,805	407,355	26,304,805				
宮城	580	35,748	580	35,748				
秋田	200	53,460	200	53,460				
山形	160,000	16,404,115	130,175	14,619,339	2,905	455,792	26,920	1,328,983
茨城	814,401	66,385,062	703,498	45,549,875	28,351	14,133,658	82,552	6,701,530
栃木	53,277	12,537,752	11,997	1,877,537	22,601	9,323,770	18,679	1,336,446
群馬	143,291	11,827,485	143,290	11,819,925			1	7,560
埼玉	75,063	15,989,783	68,752	3,953,610	3,759	9,878,549	2,552	2,157,624
千葉	503,652	27,793,557	479,714	23,752,132	1,176	1,354,914	22,762	2,686,511
東京	196,445	15,842,390	183,371	4,698,994	10,683	8,815,111	2,391	2,328,286
神奈川	383,213	29,392,745	382,980	28,955,885	233	436,860		
新潟	77,587	10,399,266	74,037	10,244,232			3,550	155,034
富山								
石川	500	67,500	500	67,500				
福井								
山梨	693	97,081	692	77,641	1	19,440		
長野	241,730	15,066,567	241,615	14,352,687	115	713,880		
岐阜	3,576	963,025			3,206	811,069	370	151,956
静岡	264,233	18,465,543	260,065	14,232,947	1,995	2,976,448	2,173	1,256,148
愛知	1,755,663	128,326,075	1,749,770	127,305,713	5,893	1,020,362		
三重								
滋賀								
京都	960	82,296	960	82,296				
大阪	11,388	887,803	11,388	887,803				
兵庫	1,090	48,708	1,090	48,708				
奈良								
和歌山	78,455	3,180,535	78,455	3,180,535				
鳥取								
島根								
岡山								
広島								
山口								
徳島	811	207,047	811	207,047				
香川	200	14,040	200	14,040				
愛媛								

地別取扱高表

単位：本/鉢/個・円

種別 出荷地別	合計		切花		鉢物		その他	
	数量	金額	数量	金額	数量	金額	数量	金額
高知	59,448	11,357,442	59,448	11,357,442				
福岡	2,650	149,796	2,650	149,796				
佐賀	6,180	137,484	6,180	137,484				
長崎								
熊本	101,880	10,699,452	101,880	10,699,452				
大分	76,050	3,317,760	76,050	3,317,760				
宮崎	89,800	2,543,616	89,800	2,543,616				
鹿児島	169,890	7,756,074	169,890	7,756,074				
沖縄	865,264	42,332,015	865,264	42,332,015				
アメリカ	30,994	788,184	30,994	788,184				
コロンビア	655,370	39,977,815	655,370	39,977,815				
フィリピン	1,560	59,616	1,560	59,616				
ベトナム	204,564	10,520,464	204,564	10,520,464				
インドネシア	54,953	1,749,238	54,953	1,749,238				
台湾	87,406	7,825,378	87,406	7,825,378				
韓国	64,020	6,924,150	64,020	6,924,150				
中国	38,120	2,292,192	38,120	2,292,192				
パキスタン	1,046,805	68,067,427	1,046,805	68,067,427				
タイ	175,200	5,435,100	175,200	5,435,100				
ニュージーランド	4,651	1,377,475	4,651	1,377,475				
オーストラリア	460	62,856	460	62,856				
オランダ	770	324,810	770	324,810				
イタリア	300	3,780	300	3,780				
イスラエル	125	32,400	125	32,400				
エクアドル	2,715	95,364	2,715	95,364				
南アフリカ	7,740	420,660	7,740	420,660				
総計	10,112,036	705,190,828	9,788,409	624,014,482	120,002	59,138,632	203,625	22,037,714
平均単価		70		64		493		108

4 数量・金額別取扱高比率図

数量

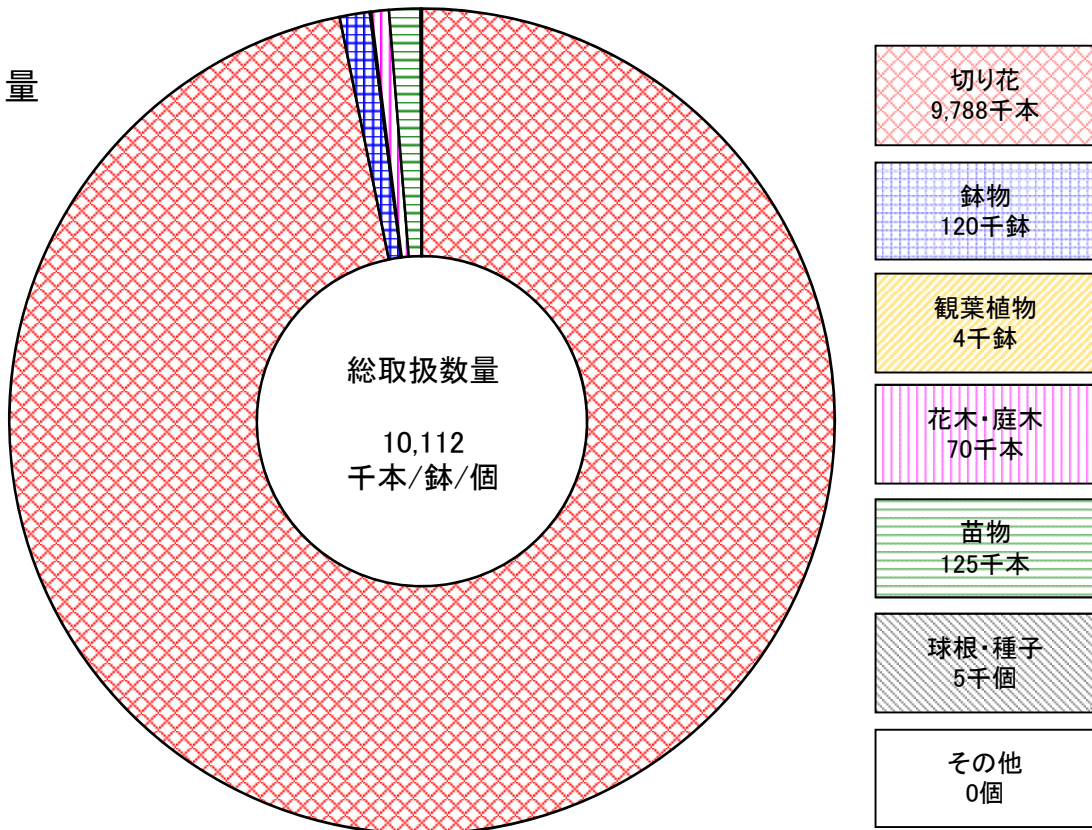

金額

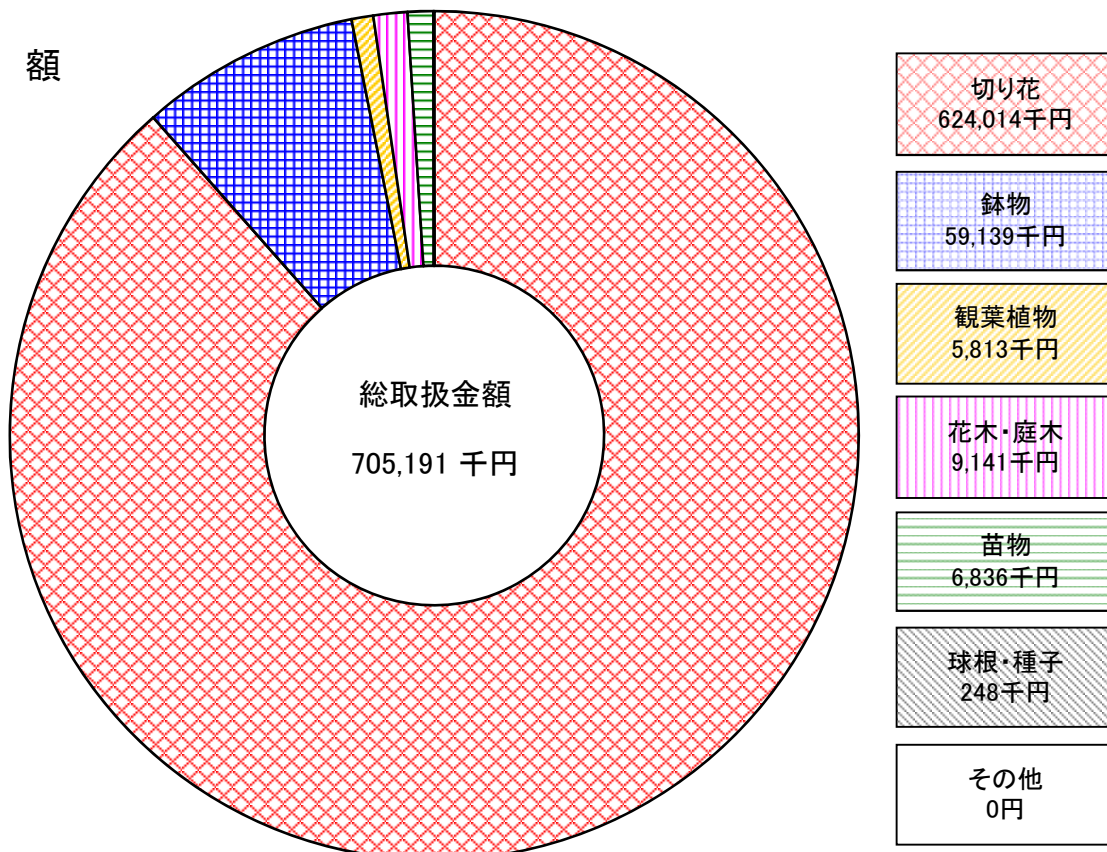

5 月別平均単価推移図

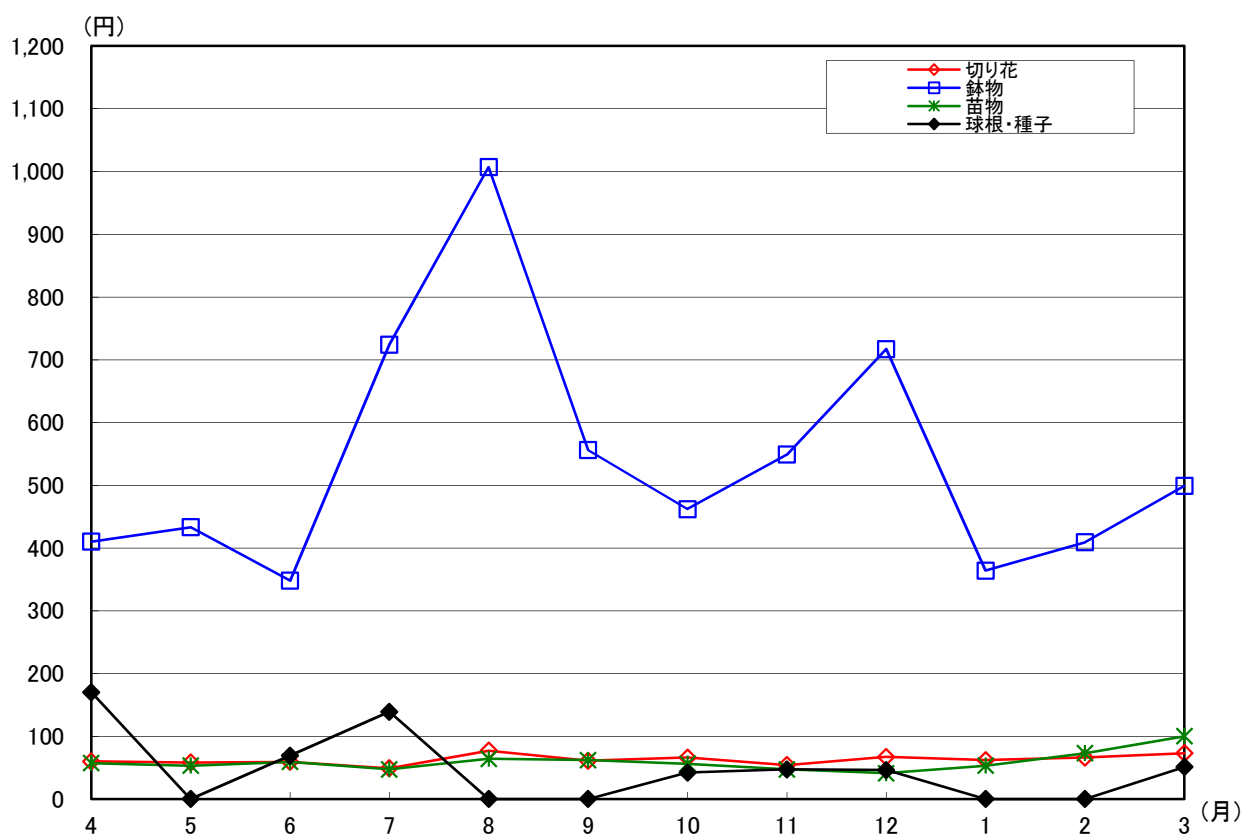
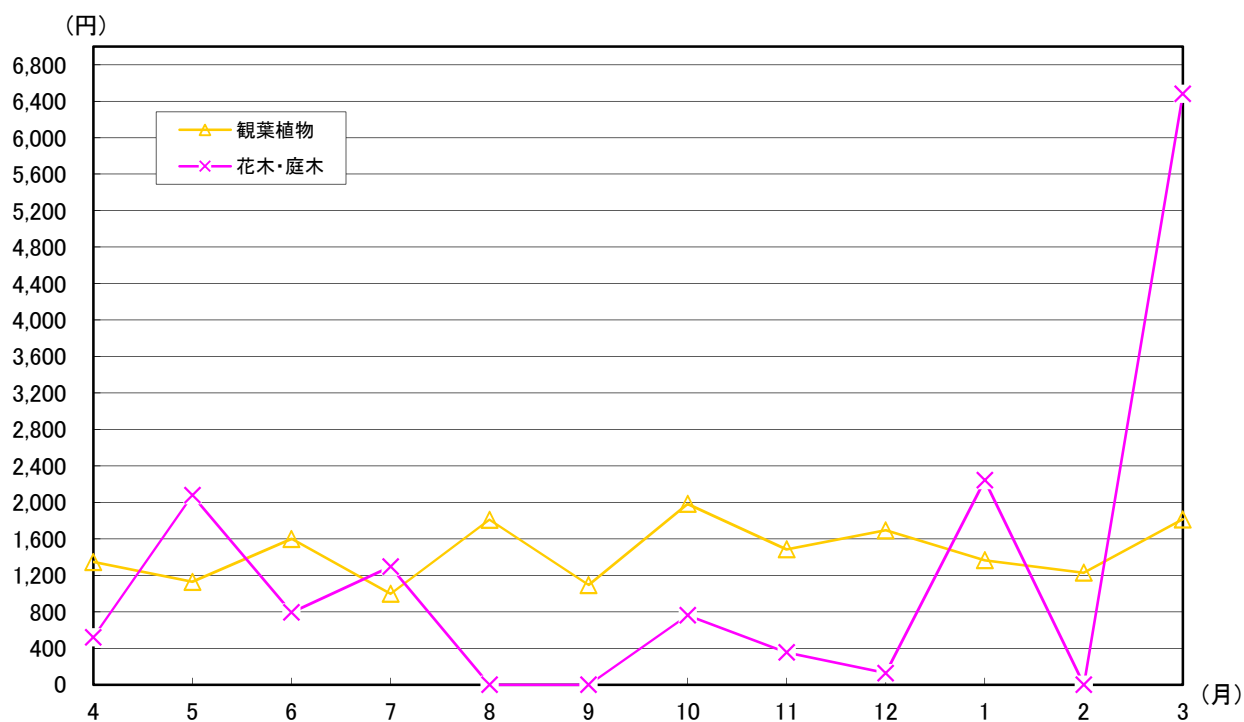

市の鳥 **かもめ**
(平成8年10月1日制定)



市制施行 30 周年を記念して制定されました。
かもめは身近な海鳥として、ひろく一般に知られています。
本市には約 60 キロメートルにわたる美しい海岸線があり、市のイメージに最もふさわしい鳥です。

第5 いわき分

1 青果部取扱状況(平成27年度計)

品目	全 国 分						福 島			
	数量 (A)	単 価		金 額 (B)	前年同月対比		数量 (C)	比率 (C/A)	単 価	
		当 月	前年同月		数量	金額			当 月	前年同月
野菜 計	33,776,592	229	208	7,722,826,131	94.7%	104.0%	4,700,979	13.9%	336	303
だいこん	3,846,531	92	82	354,963,226	98.6%	111.0%	96,490	2.5%	58	49
かぶ	227,123	136	141	30,800,620	111.5%	107.2%	53,766	23.7%	105	110
にんじん	1,856,662	118	98	218,252,593	108.7%	129.8%	10,999	0.6%	124	78
はくさい	2,165,521	99	75	214,047,738	106.4%	141.0%	50,292	2.3%	53	25
キャベツ	5,950,553	109	92	647,507,621	84.3%	99.7%	71,723	1.2%	91	52
ほうれんそう	314,231	540	514	169,832,878	82.3%	86.5%	78,734	25.1%	391	424
ねぎ	1,032,481	271	224	280,033,157	96.2%	116.5%	675,247	65.4%	227	197
にら	218,489	517	502	113,013,027	95.9%	98.8%	162,275	74.3%	496	480
セルリー	105,711	372	338	39,283,110	82.8%	91.1%	2,114	2.0%	572	542
カリフラワー	28,122	259	228	7,278,094	95.1%	107.8%	6,334	22.5%	151	101
ブロッコリー	192,349	409	311	78,682,202	98.3%	129.1%	94,198	49.0%	284	217
レタス	903,009	250	223	225,440,738	97.2%	108.9%	53,316	5.9%	322	234
きゅうり	939,029	306	312	287,421,346	69.0%	67.6%	621,381	66.2%	280	292
なす	901,246	388	358	349,454,967	109.0%	118.0%	71,810	8.0%	227	190
トマト	2,471,346	357	316	881,086,656	93.4%	105.4%	1,488,384	60.2%	310	271
ミニトマト	554,722	690	608	382,962,853	91.1%	103.5%	135,873	24.5%	653	596
ピーマン	472,430	494	407	233,527,099	94.7%	114.9%	119,821	25.4%	384	280
いんげん	96,699	783	645	75,762,070	83.1%	101.0%	88,677	91.7%	757	611
かんしょ	1,225,363	197	162	241,187,984	106.3%	129.0%	939	0.1%	98	58
ばれいしょ	1,888,269	147	106	278,369,118	97.3%	135.5%	57,365	3.0%	150	85
さといも	120,085	347	314	41,631,160	82.2%	90.6%	14,768	12.3%	168	153
たまねぎ	3,838,555	94	103	362,733,077	100.3%	92.1%	84,437	2.2%	112	81
生しいたけ	164,723	905	905	149,108,173	100.8%	100.9%	135,275	82.1%	834	847
カット野菜	20,610	540	534	11,122,572	115.4%	116.7%	706	3.4%	1,036	1,040
その他の野菜	4,242,733	483	456	2,049,324,052	94.6%	100.2%	526,055	12.4%	494	481
果実 計	25,305,434	319	287	8,063,841,901	93.7%	103.9%	3,835,090	15.2%	377	355
みかん	4,415,979	271	214	1,195,281,027	79.3%	100.5%	120	0.0%	80	—
りんご	2,693,665	300	266	806,761,745	99.9%	112.3%	971,391	36.1%	205	191
なし	1,649,399	281	266	463,773,285	104.3%	110.1%	1,301,808	78.9%	261	245
かき	1,922,509	233	238	448,870,347	92.4%	90.7%	192,600	10.0%	144	160
もも	1,000,745	451	389	451,297,162	89.4%	103.6%	880,233	88.0%	439	373
ぶどう	350,445	710	684	248,887,485	94.4%	98.1%	80,918	23.1%	641	638
いちご	937,577	1,165	1,152	1,091,997,826	100.4%	101.6%	351,933	37.5%	1,148	1,115
メロン	1,006,675	408	388	410,455,543	84.4%	88.6%	0	—	—	—
すいか	5,121,056	188	176	962,141,134	95.4%	101.7%	416	0.0%	426	683
その他の果実	6,207,384	320	289	1,984,376,347	101.8%	112.6%	55,671	0.9%	634	618
加工品	654,902	346	334	226,524,401	102.0%	105.8%	202,298	30.9%	474	373
鶏卵	191,966	297	277	57,078,444	87.9%	94.4%	164,996	86.0%	295	275
合 計	59,928,894	268	243	16,070,270,877	94.3%	103.9%	8,903,363	14.9%	356	325

県		産		い		わ		き		産	
金額 (D)	比率 (D/B)	前年同月対比		数量 (E)	比率 (E/A)	単 価		金額 (F)	比率 (F/B)	前年同月対比	
		数量	金額			当月	前年 同月			数量	金額
1,580,396,058	20.5%	93.0%	103.2%	2,438,622	7.2%	289	250	705,405,649	9.1%	97.0%	112.5%
5,602,834	1.6%	71.3%	84.9%	61,406	1.6%	49	39	3,034,951	0.9%	84.3%	106.0%
5,634,336	18.3%	92.5%	88.2%	47,130	20.8%	99	107	4,670,059	15.2%	88.1%	81.4%
1,360,349	0.6%	130.8%	206.4%	4,484	0.2%	82	72	369,075	0.2%	69.2%	78.6%
2,677,552	1.3%	82.8%	179.8%	41,916	1.9%	33	24	1,404,109	0.7%	70.9%	98.6%
6,519,141	1.0%	84.6%	147.0%	70,994	1.2%	91	52	6,489,411	1.0%	84.2%	147.0%
30,796,244	18.1%	83.0%	76.7%	39,949	12.7%	343	354	13,696,714	8.1%	98.3%	95.2%
153,592,792	54.8%	104.6%	120.6%	631,768	61.2%	229	198	144,838,253	51.7%	104.4%	120.7%
80,519,551	71.2%	106.2%	109.8%	85	0.0%	262	159	22,259	0.0%	22.4%	36.7%
1,210,140	3.1%	94.5%	99.8%	0	—	—	—	0	—	—	—
956,689	13.1%	70.4%	105.3%	6,326	22.5%	151	101	956,430	13.1%	70.7%	106.1%
26,767,442	34.0%	94.1%	123.1%	26,032	13.5%	196	168	5,090,332	6.5%	90.7%	105.3%
17,178,680	7.6%	104.9%	144.6%	2,921	0.3%	153	96	447,947	0.2%	52.1%	82.8%
173,800,609	60.5%	76.9%	73.7%	101,900	10.9%	197	182	20,124,582	7.0%	81.2%	88.2%
16,267,800	4.7%	91.7%	109.5%	32,157	3.6%	138	155	4,422,874	1.3%	104.9%	93.2%
461,434,226	52.4%	95.3%	109.1%	810,006	32.8%	350	298	283,510,708	32.2%	97.0%	113.9%
88,666,336	23.2%	115.5%	126.6%	41,050	7.4%	716	767	29,391,896	7.7%	191.6%	178.8%
46,011,059	19.7%	89.3%	122.4%	4,243	0.9%	299	280	1,269,861	0.5%	210.6%	224.9%
67,172,820	88.7%	82.9%	102.9%	23,516	24.3%	718	643	16,893,545	22.3%	95.6%	106.8%
92,448	0.0%	107.3%	180.7%	927	0.1%	99	58	91,379	0.0%	105.9%	178.6%
8,593,470	3.1%	125.2%	221.7%	54,071	2.9%	153	85	8,272,062	3.0%	120.3%	217.3%
2,480,087	6.0%	74.6%	81.8%	13,426	11.2%	171	151	2,298,685	5.5%	69.5%	79.0%
9,438,097	2.6%	82.2%	112.9%	83,253	2.2%	112	81	9,296,768	2.6%	86.2%	118.8%
112,883,803	75.7%	102.8%	101.3%	35,008	21.3%	898	839	31,424,911	21.1%	89.9%	96.1%
731,502	6.6%	238.5%	237.7%	706	3.4%	1,036	1,058	731,502	6.6%	248.6%	243.4%
260,008,051	12.7%	96.8%	99.5%	305,348	7.2%	382	373	116,657,336	5.7%	99.3%	101.7%
1,444,492,477	17.9%	100.7%	106.7%	765,054	3.0%	384	381	293,435,254	3.6%	108.8%	109.5%
9,612	0.0%	—	—	120	0.0%	80	—	9,612	0.0%	—	—
199,152,595	24.7%	105.9%	113.8%	0	—	—	—	0	—	—	—
339,851,255	73.3%	104.4%	111.4%	624,604	37.9%	272	256	169,581,425	36.6%	111.1%	118.0%
27,697,615	6.2%	108.2%	97.2%	3,723	0.2%	70	69	261,047	0.1%	153.3%	155.9%
386,297,212	85.6%	89.9%	105.7%	2,257	0.2%	134	136	301,536	0.1%	255.6%	251.4%
51,888,255	20.8%	110.1%	110.8%	0	—	—	—	0	—	—	—
404,142,740	37.0%	99.0%	102.0%	99,008	10.6%	1,054	1,022	104,315,300	9.6%	97.1%	100.1%
0	—	—	—	0	—	—	—	0	—	—	—
177,250	0.0%	241.9%	150.9%	416	0.0%	426	683	177,250	0.0%	241.9%	150.9%
35,275,943	1.8%	95.0%	97.4%	34,926	0.6%	538	549	18,789,084	0.9%	97.7%	95.8%
95,975,278	42.4%	101.4%	128.9%	9,658	1.5%	426	426	4,118,839	1.8%	88.8%	88.9%
48,752,268	85.4%	86.7%	93.3%	164,996	86.0%	295	275	48,752,268	85.4%	86.7%	93.3%
3,169,616,081	19.7%	96.2%	105.2%	3,378,330	5.6%	311	279	1,051,712,010	6.5%	98.8%	110.5%

2 花き部取扱状況(平成27年度計)

品目	全 国 分						福 島			
	数量 (A)	単 価		金 額 (B)	前年同月対比		数 量 (C)	比率 (C/A)	単 価	
		当 月	前年同月		数量	金額			当 月	前年同月
切り花 合計	9,788,409	64	62	624,014,482	98.7%	102.1%	1,070,576	10.9%	59	55
切り花 計	8,980,177	64	62	577,943,680	99.0%	102.0%	957,099	10.7%	46	45
大菊	2,184,647	67	65	145,877,604	91.7%	94.0%	237,963	10.9%	39	43
小菊	933,609	38	38	35,751,467	105.1%	105.5%	325,110	34.8%	35	29
カーネーション	1,074,749	55	52	59,229,986	104.4%	110.5%	(280)	—	—	8
バラ	384,865	86	77	33,031,498	100.9%	112.0%	134	0.0%	—	62
ユリ	22,935	107	94	2,454,300	95.4%	108.5%	720	3.1%	135	45
ストック	109,989	64	65	7,036,767	91.2%	89.6%	7,039	6.4%	60	66
カスミンソウ	120,327	87	93	10,524,546	107.6%	100.9%	37,572	31.2%	117	107
アスター	27,835	50	44	1,397,898	71.9%	81.2%	16,385	58.9%	46	35
キキョウ	224,840	122	117	27,378,935	100.8%	104.9%	43,457	19.3%	94	96
ケイトウ	44,055	37	43	1,634,467	120.7%	104.7%	19,930	45.2%	38	42
紅花	0	—	—	0	—	—	0	—	—	—
その他	3,852,326	66	64	253,626,212	100.5%	103.6%	269,069	7.0%	49	47
切り葉 計	614,600	28	27	17,255,258	96.4%	100.3%	8,198	1.3%	35	32
切り枝 計	193,632	149	127	28,815,544	90.0%	105.2%	105,279	54.4%	179	153
コデマリ	8,160	61	56	496,260	73.7%	80.1%	290	3.6%	16	18
桜	2,587	245	219	633,204	103.8%	115.9%	1,565	60.5%	156	108
南天	4,731	97	106	458,244	129.1%	118.4%	4,581	96.8%	99	107
桃	5,665	169	204	955,692	128.6%	106.3%	2,905	51.3%	127	162
梅	2,370	220	278	520,560	123.9%	98.0%	2,360	99.6%	220	274
ボケ	3,227	98	103	316,958	122.7%	117.2%	2,160	66.9%	40	51
その他	166,892	152	128	25,434,626	88.3%	105.4%	91,418	54.8%	188	154
鉢物 計	120,002	493	505	59,138,632	100.9%	98.5%	32,162	26.8%	264	254
プリムラ	13,220	169	162	2,240,255	94.6%	98.6%	2,830	21.4%	71	86
サイネリヤ	7,604	216	209	1,645,693	108.9%	112.8%	3,029	39.8%	143	157
シクラメン	11,286	468	457	5,278,836	103.9%	106.3%	3,500	31.0%	588	530
アザレア	167	259	261	43,286	43.2%	42.8%	0	—	—	—
ペコニア	2,110	481	428	1,014,206	108.8%	122.3%	59	2.8%	378	201
クンシラン	40	986	880	39,420	148.1%	165.9%	5	12.5%	432	—
カトレア	46	794	1,202	36,504	143.8%	94.9%	2	4.3%	1,458	1,320
シンビジウム	1,727	2,798	2,454	4,832,568	73.7%	84.0%	11	0.6%	3,584	—
その他	83,802	525	541	44,007,864	101.7%	98.6%	22,726	27.1%	253	253
観葉植物	4,208	1,381	1,198	5,813,067	78.0%	90.0%	391	9.3%	99	569
花木・庭木	70,061	130	139	9,140,753	98.3%	92.5%	237	0.3%	8,499	6,276
球根・種苗	129,356	55	55	7,083,894	90.1%	89.6%	40,621	31.4%	45	44
加工品	0	—	—	0	—	—	0	—	—	—
合 計	10,112,036	70	68	705,190,828	98.6%	101.4%	1,143,987	11.3%	66	63

県		産		い				わ				き				産	
金額 (D)	比率 (D/B)	前年同月対比		数量 (E)	比率 (E/A)	単 価		金額 (F)	比率 (F/B)	前年同月対比		金額	比率	前年同月対比			
		数量	金額			当月	前年 同月			数量	金額						
63,502,041	10.2%	96.7%	103.8%	295,556	3.0%	69	72	20,414,002	3.3%	90.2%	86.7%						
44,381,548	7.7%	96.7%	100.0%	232,755	2.6%	45	52	10,421,462	1.8%	91.0%	78.7%						
9,352,276	6.4%	101.3%	92.5%	101,463	4.6%	34	39	3,445,573	2.4%	96.4%	83.8%						
11,241,388	31.4%	106.6%	128.5%	20,860	2.2%	29	16	599,756	1.7%	102.6%	182.7%						
(22,021)	—	—	—	(280)	—	—	—	(22,021)	—	—	—						
(5,248)	—	2.7%	—	24	0.0%	—	—	(21,772)	—	—	—						
97,200	4.0%	46.0%	137.5%	0	—	—	20	0	—	—	—						
423,981	6.0%	58.1%	52.8%	1,915	1.7%	33	56	62,964	0.9%	44.9%	26.5%						
4,403,181	41.8%	90.1%	99.1%	235	0.2%	53	27	12,420	0.1%	83.9%	164.3%						
747,414	53.5%	91.5%	119.4%	5,635	20.2%	45	37	252,234	18.0%	78.9%	95.8%						
4,098,249	15.0%	93.3%	92.1%	17,055	7.6%	67	85	1,138,995	4.2%	69.7%	54.5%						
761,368	46.6%	90.0%	82.3%	4,460	10.1%	41	49	181,548	11.1%	892.0%	747.1%						
0	—	—	—	0	—	—	—	0	—	—	—						
13,283,760	5.2%	92.5%	96.2%	81,388	2.1%	59	67	4,771,765	1.9%	87.7%	76.8%						
289,818	1.7%	88.1%	98.3%	6,428	1.0%	34	29	216,918	1.3%	82.2%	94.7%						
18,830,675	65.3%	97.3%	114.0%	56,373	29.1%	173	157	9,775,622	33.9%	87.8%	97.1%						
4,644	0.9%	483.3%	430.0%	290	3.6%	16	18	4,644	0.9%	483.3%	430.0%						
244,512	38.6%	147.2%	212.5%	461	17.8%	51	92	23,652	3.7%	111.6%	62.0%						
454,464	99.2%	128.7%	119.2%	670	14.2%	95	104	63,666	13.9%	80.2%	73.5%						
368,172	38.5%	78.1%	61.1%	2,895	51.1%	127	162	366,336	38.3%	77.8%	60.8%						
520,128	99.9%	127.4%	102.6%	280	11.8%	76	232	21,168	4.1%	700.0%	227.9%						
85,514	27.0%	161.7%	126.4%	2,155	66.8%	37	44	79,034	24.9%	170.2%	143.3%						
17,153,241	67.4%	94.7%	115.5%	49,622	29.7%	186	160	9,217,122	36.2%	85.8%	99.3%						
8,496,717	14.4%	86.0%	89.6%	11,379	9.5%	246	282	2,804,220	4.7%	115.0%	100.5%						
199,951	8.9%	80.7%	66.7%	640	4.8%	99	86	63,547	2.8%	666.7%	766.2%						
434,408	26.4%	69.5%	63.7%	0	—	—	—	(2,160)	—	—	—						
2,056,386	39.0%	92.8%	102.9%	2,019	17.9%	764	550	1,543,428	29.2%	73.2%	101.8%						
0	—	—	—	0	—	—	—	0	—	—	—						
22,302	2.2%	28.9%	54.4%	0	—	—	289	0	—	—	—						
2,160	5.5%	—	—	5	12.5%	432	—	2,160	5.5%	—	—						
2,916	8.0%	22.2%	24.5%	2	4.3%	1,458	1,320	2,916	8.0%	22.2%	24.5%						
39,420	0.8%	—	—	0	—	—	—	(8,100)	—	—	—						
5,739,174	13.0%	89.0%	88.7%	8,713	10.4%	138	176	1,202,429	2.7%	126.0%	98.7%						
38,534	0.7%	315.3%	54.7%	317	7.5%	58	510	18,349	0.3%	307.8%	34.9%						
2,014,200	22.0%	73.1%	99.1%	50	0.1%	346	2	17,280	0.2%	41.3%	6400.0%						
1,842,501	26.0%	85.9%	89.2%	8,117	6.3%	44	36	358,928	5.1%	143.4%	178.4%						
0	—	—	—	0	—	—	—	0	—	—	—						
75,893,993	10.8%	96.0%	101.4%	315,419	3.1%	75	77	23,612,779	3.3%	91.8%	88.8%						

市の木 くろまつ
(昭和 46 年 10 月 1 日制定)



市制施行 5 周年を記念して制定されました。
当地方の気候は、松の育ちに適しており、海岸線・浜街道の松並木はひろく知られています。
松は百木の長といわれ、成長力が強く、本市の発展を象徴しています。

平成 28 年 8 月 発行

発行者 **いわき市 農林水産部 卸売市場**

所在地 〒971-8139 福島県いわき市鹿島町鹿島1番地

電 話 0246-29-6200 / FAX 0246-29-6204

URL <http://www.city.iwaki.lg.jp/www/genre/1000100000170/index.html>

メール ichiba@city.iwaki.fukushima.jp

がんばっへ
いわき

いわき市



創りたい ゆたかな明日、伝えたい 誇れるいわき。