

市場年報

平成 26 年度



いわき市中央卸売市場

は じ め に

この年報は、いわき市中央卸売市場において平成26年度中に卸売業者が取り扱った生鮮食品等の入荷状況について、その実態を統計的に整理、集録したもので、これにより市場運営、流通対策の基礎資料とするとともに、関係各位の参考に供するため刊行したものであります。

なお、この年報作成にあたり、資料の提供にご協力をいただきました関係者の皆様に対し深く感謝の意を表するとともに、今後ともより一層のご支援をお願いいたします。

平成27年12月

いわき市中央卸売市場

開設者 いわき市長 **清 水 敏 男**

いわき市民憲章

日本一広い面積をもち[※]、気候が温暖で、豊かな自然といで湯にめぐまれたいわき市は、首都圏にも近く、国際港を持つ近代都市として、躍進をつづける、若さにあふれたまちであります。

わたくしたちは、貴重な先人の遺産を受けつぎ、いわき市民としての自覚と誇りをもって調和のとれたまちをつくるため、ここに市民憲章を定めます。

わたくしたちいわき市民は

1. 元気で働く、豊かなまちをつくりましょう。
1. 互いに助け合い、明るいまちをつくりましょう。
1. きまりを守り、住みよいまちをつくりましょう。
1. 教養を高め、文化のまちをつくりましょう。
1. 自然を愛し、緑のまちをつくりましょう。

○いわき市民憲章（昭和 51 年 10 月 1 日制定）

※静岡県静岡市と清水市の合併により「静岡市」が誕生したことに伴い、平成 15 年 4 月 1 日から本市は「日本一広い」市ではなくなりました。



市章
(昭和 42 年 10 月 1 日制定)

いわき市の頭文字「い」を図案化したもので、本市の発展と融和団結、円満、平和を表徴しています。



シンボルマーク
(平成 4 年 11 月 10 日制定)

いわき市の「い」と、未来に向けて「ひと まち 自然」が輝く姿を太陽でエネルギーにデザインしています。

躍動的な「い」は人の姿も意味しており、活力と熱意にあふれる市民の行動をシンボライズしています。



市の木 くるまつ
(昭和 46 年 10 月 1 日制定)

市制施行 5 周年を記念して制定されました。当地方の気候は、松の育ちに適しており、海岸線・浜街道の松並木はひろく知られています。松は百木の長といわれ、成長力が強く、本市の発展を象徴しています。



市の花 つつじ
(昭和 48 年 3 月 20 日制定)

市庁舎の落成を記念して制定されました。市内には、つつじで有名な公園や野生の群落があり、造園・盆栽などひろく一般に栽培され、開花時には美しい花が人々を楽しませてくれます。



市の鳥 かもめ
(平成 8 年 10 月 1 日制定)

市制施行 30 周年を記念して制定されました。かもめは身近な海鳥として、ひろく一般に知られています。本市には約 60 キロメートルにわたる美しい海岸線があり、市のイメージに最もふさわしい鳥です。



市の魚 めひかり
(平成 13 年 10 月 1 日制定)

市制施行 35 周年を記念し、本市の水産物のイメージアップと消費拡大を図るために制定されました。標準和名は「アオメエソ」といい、目が非常に大きく青緑色に光ることから、通称「目光＝めひかり」と呼ばれています。



ミュウ

市の鳥「かもめ」のイメージキャラクター



メピカリ

市の魚「めひかり」のイメージキャラクター

目 次

第 1 総括事項

1 市場概要	1 3
2 年度別取扱高表	2 0
3 部門別取扱高比率図（金額）	2 7
4 委託・買付取扱種目別推移表	2 8

第 2 青果部

1 平成 2 6 年度概況	3 1
(1) 総取扱高	3 1
(2) 出荷地別取扱状況	3 1
(3) kgあたりの平均単価	3 1
2 取扱概況	3 2
(1) 総括表	3 2
ア 月別取扱数量推移図	3 2
イ 月別取扱金額推移図	3 3
(2) 県内・県外別取扱高表	3 4
(3) 委託・買付別取扱高表	3 4
3 種別・出荷地別取扱高表	3 6
4 品目別取扱高順位表	3 9
(1) 野菜	3 9
(2) 果実	4 2
(3) 鳥卵・加工品	4 3
5 主要品目月別平均単価推移図（野菜／果実）	4 5
6 種別・出荷地別・月別取扱高表	4 6
7 品目別・出荷地別・月別取扱高表	6 2
(1) 野菜	6 2
(2) 果実	1 6 0
(3) 鳥卵・加工品	2 0 0

第 3 水産物部

1 平成 2 6 年度概況	2 1 9
(1) 総取扱高	2 1 9
(2) 出荷地別取扱状況	2 1 9
(3) kgあたりの平均単価	2 1 9

2	取扱概況	2 2 0
(1)	総括表	2 2 0
	ア 月別取扱数量推移図	2 2 0
	イ 月別取扱金額推移図	2 2 1
(2)	県内・県外別取扱高表	2 2 2
(3)	委託・買付別取扱高表	2 2 2
3	種別・出荷地別取扱高表	2 2 4
4	品目別取扱高順位表	2 2 6
(1)	鮮魚	2 2 6
(2)	冷凍	2 2 7
(3)	塩干・加工品	2 2 9
5	主要品目月別平均単価推移図（鮮魚／冷凍／塩干・加工品）	2 3 1
6	種別・出荷地別・月別取扱高表	2 3 2
7	品目別・出荷地別・月別取扱高表	2 4 4
(1)	鮮魚	2 4 4
(2)	冷凍	3 1 0
(3)	塩干・加工品	3 3 6

第4 花き部

1	平成26年度概況	3 8 5
(1)	総取扱高	3 8 5
(2)	出荷地別取扱状況	3 8 5
(3)	本・鉢・個あたりの平均単価	3 8 5
2	取扱概況	3 8 6
(1)	総括表	3 8 6
	ア 月別取扱数量推移図	3 8 6
	イ 月別取扱金額推移図	3 8 7
(2)	県内・県外別取扱高表	3 8 8
(3)	委託・買付別取扱高表	3 9 0
3	種別・出荷地別取扱高表	3 9 2
4	品目別取扱高順位表	3 9 4
(1)	切り花	3 9 4
(2)	鉢物	3 9 6
(3)	その他	3 9 7
5	数量・金額別取扱高比率図（数量／金額）	3 9 8
6	月別平均単価推移図	3 9 9
7	種別・出荷地別・月別取扱高表	4 0 0

8	品目別・出荷地別・月別取扱高表	4 1 0
(1)	切り花	4 1 0
(2)	鉢物	4 7 4
(3)	その他	4 9 2

第5 いわき分

青果部

1	いわき分品目別取扱高順位表	5 0 9
(1)	野菜	5 0 9
(2)	果実	5 1 1
(3)	鳥卵・加工品	5 1 2
2	主要品目別取扱数量・金額図（野菜）	5 1 3
3	主要品目別平均単価図（野菜）	5 1 3

花き部

4	いわき分品目別取扱高順位表	5 1 4
(1)	切り花	5 1 4
(2)	鉢物	5 1 5
(3)	その他	5 1 6
5	主要品目別取扱数量・金額図（切り花）	5 1 7
6	主要品目別平均単価図（切り花）	5 1 7

年報を利用される皆様へ

当市場の年間取扱高をまとめた「取扱概況」は、集計の過程で生じた小数点以下の数値を整理しているため、当年報に掲載した各表との数値と一致しない場合があります。

また、各表の一部に発生しているマイナスの数値は、取扱高の調整によるものです。

【品目別目次】

青果部 野菜

No.	品目	頁
1	だいこん	62
2	かぶ	62
3	にんじん	64
4	ごぼう	66
5	たけのこ	66
6	れんこん	68
7	くわい	68
8	その他根菜類	68
9	はくさい	70
10	さんとうさい	70
11	きょうな	70
12	つけな	72
13	こまつな	72
14	つまみ菜	74
15	キャベツ	74
16	ほうれんそう	76
17	ねぎ	76
18	わけぎ	78
19	あさつき	80
20	ふき	80
21	うど	82
22	みつば	82
23	糸みつば	82
24	根みつば	82
25	しゅんぎく	84
26	せり	84
27	にら	84
28	セルリー	86
29	アスパラガス	88
30	カリフラワー	90
31	ブロッコリー	90
32	レタス	92
33	サラダな	94
34	パセリ	94
35	その他洋菜類	94
36	にんにく芽	96
37	チンゲンサイ	96
38	中国野菜	96
39	その他葉茎菜類	98
40	きゅうり	102
41	かぼちゃ	102
42	なす	104
43	トマト	106

No.	品目	頁
44	ミニトマト	108
45	ピーマン	110
46	ししとうがらし	112
47	とうもろこし	112
48	オクラ	114
49	その他果菜類	114
50	いんげん	116
51	さやえんどう	116
52	ピース	118
53	そらまめ	120
54	えだまめ	120
55	ささげ	122
56	その他豆科野菜	122
57	落花生	122
58	かんしょ	122
59	ばれいしょ	124
60	さといも	124
61	ながいも	126
62	やまのいも	126
63	たまねぎ	126
64	にんにく	128
65	らっきょう	130
66	エシャレット	130
67	その他土物類	130
68	わさび	132
69	しょうが	132
70	葉しょうが	134
71	とうがらし	134
72	め類	134
73	かいわれ	136
74	しそ	136
75	大葉	138
76	みょうが	138
77	ハーブ類	140
78	食用菊	140
79	その他香辛つま物類	142
80	生しいたけ	144
81	まつたけ	144
82	なめこ	146
83	えのきだけ	146
84	しめじ	146
85	まいたけ	148
86	マッシュルーム	148
87	その他きのこ類	148
88	わらび	148

No.	品目	頁
89	山菜類	150
90	たらの芽	150
91	カット野菜	152
92	うめ	154
93	ゆず類	154
94	ぎんなん	156
95	モロヘイヤ	156
96	その他野菜	156

青果部 果実

No.	品目	頁
1	ハウスみかん	160
2	極早生温州みかん	160
3	早生温州みかん	160
4	中生温州みかん	162
5	普通温州みかん	162
6	ネーブルオレンジ	162
7	夏柑類	164
8	いよかん	164
9	はっさく	164
10	ぶんたん	164
11	ぼんかん	164
12	レモン	166
13	バレンシアオレンジ	166
14	グレープフルーツ	166
15	その他柑橘類	168
16	早生りんご	168
17	つがるりんご	168
18	中生りんご	170
19	ジョナゴールド	170
20	紅玉りんご	170
21	むつりんご	170
22	ふじりんご	170
23	王林りんご	170
24	赤なし	170
25	長十郎なし	172
26	幸水なし	172
27	豊水なし	172
28	青なし	172
29	二十世紀なし	174

No.	品目	頁
30	西洋なし	174
31	あまがき	174
32	富有がき	174
33	西村早生がき	174
34	筆がき	176
35	美濃がき	176
36	しぶがき	176
37	平種無がき	176
38	利根早生がき	176
39	蜂屋がき	178
40	あたごがき	178
41	会津身不知がき	178
42	おけさがき	178
43	庄内がき	178
44	びわ	178
45	ハウスもも	178
46	早生もも	178
47	中生もも	180
48	白鳳もも	180
49	あかつきもも	180
50	晩生もも	180
51	白桃	180
52	もも	180
53	すもも	182
54	ブルーオン	182
55	おうとう	182
56	その他仁果核果類	182
57	ぶどう類	182
58	デラウエア	184
59	巨峰ぶどう	184
60	キャンベルスアーリー	184
61	ネオマスカット	186
62	マスカットベリーA	186
63	くり	186
64	いちぢく	186
65	その他穀果しょう果類	186
66	いちご	186
67	アールスメロン	188
68	その他メロン類	188
69	プリンスメロン	190
70	アンデスメロン	190
71	ホームランメロン	192
72	すいか	192
73	バナナ	192
74	パイナップル	192

青果部
果実

No.	品目	頁
75	キウイフルーツ	194
76	その他熱帯亜熱帯果実	194
77	その他果実	196

青果部
鳥卵・加工品

No.	品目	頁
1	鶏卵	200
2	うずら卵	200
3	ラジューム卵	200
4	鳥卵	200
5	切干だいこん	200
6	かんそういも	200
7	いもがら	202
8	干しいたけ	202
9	その他乾燥野菜	202
10	たけのご加工品	202
11	野菜水煮	204
12	もやし	204
13	こんにゃく	204
14	その他加工野菜	204
15	つけもの計	206
16	ほしがき	208
17	その他乾燥果実	208
18	その他加工果実	210
19	なっとう	210
20	凍豆腐	212
21	その他加工品	212

水産物部
鮮魚

No.	品目	頁
1	まぐろ	244
2	めばち	246
3	きわだ	246
4	かじき類	248
5	たい	248
6	かつお	250
7	さけ	252
8	ます	252
9	にしん	254
10	いわし	254
11	あじ	256

No.	品目	頁
12	さば類	258
13	さんま	260
14	はまち	260
15	ひらめ	262
16	かれい類	264
17	たら類	266
18	めぬけ類	268
19	きちじ	268
20	はたはた	270
21	いしもち	270
22	ほうぼう類	270
23	すずき	272
24	あんこう	274
25	しらうお	276
26	このしろ	276
27	どんこ	278
28	えび類	278
29	かに類	280
30	いか類	282
31	たこ類	284
32	うに類	286
33	なまこ	286
34	あゆ	288
35	どじょう(うなぎ)	288
36	あわび	288
37	はまぐり	290
38	あさり	292
39	ほたて	292
40	かき	294
41	ほっき	294
42	さざえ	296
43	しじみ	296
44	その他貝類	298
45	貝焼	300
46	こんぶ	300
47	わかめ	302
48	その他藻類	302
49	その他鮮魚	304
50	その他	308
51	解凍ばち	308

水産物部
冷凍

No.	品目	頁
1	冷あじ	310

No.	品目	頁
2	冷さば	310
3	冷さんま	310
4	冷かれい	312
5	冷たい	312
6	冷赤魚	314
7	冷さけ	314
8	冷ます	314
9	冷たら	316
10	冷さわら	316
11	冷めぬけ	316
12	冷きす	316
13	冷にしん	316
14	冷ほっけ	318
15	冷いか	318
16	冷たこ	318
17	冷えび	320
18	冷きんき	320
19	冷メルルーサ	320
20	冷くじら	322
21	冷かに	322
22	冷かつお	322
23	冷あゆ	324
24	冷ほたて	324
25	冷食品	324
26	冷ブロイラー	326
27	冷カラスフィーレ	328
28	冷すりみ	328
29	その他冷貝類	328
30	その他冷凍	330
31	冷凍めばち	330
32	冷凍きわだ	332
33	冷凍かじき類	332
34	冷インドまぐろ	332
35	冷凍まぐろ類	334

水産物部
塩干・加工品

No.	品目	頁
1	塩さけ	336
2	塩ます	336
3	塩ほっけ	336
4	筋子	338
5	いくら	338
6	助子	338
7	数の子	340

No.	品目	頁
8	丸干いわし	340
9	開干あじ	340
10	開干さんま	342
11	丸干さんま	342
12	開干ほっけ	342
13	開干きちじ	344
14	開干さば	344
15	身欠にしん	344
16	煮干	346
17	みりん干	346
18	するめ	348
19	その他干物	348
20	焼物	350
21	揚物	352
22	かまぼこ	354
23	ちくわ	356
24	なると	358
25	その他練製品	358
26	佃煮・漬物	360
27	切身もろみ	364
28	切身粕	364
29	切身みりん	366
30	切身しょうが	366
31	その他切身	366
32	生珍味	368
33	干珍味	370
34	たこ類	374
35	塩から	374
36	昆布・わかめ	376
37	ハム・ソーセージ	378
38	その他	378

花き部
切り花

No.	品目	頁
1	中菊(赤)	410
2	中菊(白)	410
3	中菊(黄)	412
4	その他大菊	414
5	小菊	414
6	スプレー菊	416
7	スプレーカーネーション	418
8	その他カーネーション	420
9	その他バラ	422
10	鉄砲百合	426
11	その他百合	426

花き部
切り花

No.	品 目	頁
12	ストック	428
13	りんどう	430
14	グラジオラス	430
15	フリージア	432
16	スターチース	432
17	カトレア	434
18	シンビジューム	436
19	コチョウラン	436
20	その他ラン	438
21	かすみ草	438
22	アイリス	440
23	なでしこ	440
24	なのはな	440
25	きんせんか	440
26	アスター	440
27	チューリップ	442
28	水仙	442
29	トルコキキョウ	444
30	リヤトリス	446
31	ガーベラ	446
32	ブバルジア	448
33	ケイトウ	448
34	マーガレット	448
35	菖蒲	450
36	しゃくやく	450
37	ストレチア	450
38	みやこわすれ	452
39	カラー	452
40	ダリア	452
41	スナップ	454
42	スイトピー	454
43	アンズリューム	454
44	その他切り花	454
45	葉ラン(葉)	458
46	フェニックス(葉)	458
47	ソテツ(葉)	460
48	その他切り葉	460
49	榊(枝)	462
50	雪柳(枝)	464
51	コデマリ(枝)	464
52	その他柳(枝)	464
53	松(枝)	464

No.	品 目	頁
54	エニシダ(枝)	464
55	アカシア(枝)	466
56	ユーカリ(枝)	466
57	椿(枝)	466
58	桜(枝)	466
59	南天(枝)	468
60	桃(枝)	468
61	キンボージュ(枝)	468
62	ドウダン(枝)	468
63	梅(枝)	468
64	ツツジ(枝)	468
65	ボケ(枝)	470
66	その他切り枝	470

花き部
鉢物

No.	品 目	頁
1	ポリアンサス(鉢)	474
2	サイネリヤ(鉢)	474
3	その他プリムラ(鉢)	474
4	シクラメン(鉢)	474
5	アザレア(鉢)	474
6	ベコニア(鉢)	476
7	ポインセチア(鉢)	476
8	あじさい(鉢)	476
9	菊(鉢)	476
10	シャコバ(鉢)	478
11	ホクシャ(鉢)	478
12	カーネーション(鉢)	478
13	カランコエ(鉢)	478
14	ゼラニューム(鉢)	478
15	トルコキキョウ(鉢)	480
16	日日草(鉢)	480
17	葉ぼたん(鉢)	480
18	ルピナス(鉢)	480
19	サギ草(鉢)	480
20	キカラー(鉢)	482
21	バラ(鉢)	482
22	ペラゴニューム(鉢)	482
23	ジャスミン(鉢)	482
24	デプラデニア(鉢)	484
25	鉄線(鉢)	484
26	山野草(鉢)	484
27	ハイビスカス(鉢)	484

No.	品 目	頁
28	君子蘭(鉢)	484
29	コチョウラン(鉢)	484
30	カトレア(鉢)	486
31	シンビジューム(鉢)	486
32	その他ラン(鉢)	486
33	アナナス(鉢)	488
34	スパッティフィラン(鉢)	488
35	アロエ(鉢)	488
36	ブライダルベール(鉢)	488
37	サボテン(鉢)	488
38	デヘン(鉢)	490
39	その他鉢物	490

花き部
その他

No.	品 目	頁
1	アレカヤシ(観)	492
2	その他ヤシ(観)	492
3	アジアントム(観)	492
4	その他シダ(観)	492
5	竹(観)	492
6	ガジュマル(観)	492
7	ベンジャミン(観)	494
8	ホンコンカボック(観)	494
9	その他ゴム(観)	494
10	ポトス(観)	494
11	その他ツタ(観)	494
12	ドラセナ(観)	496
13	ワーネキ(観)	496
14	その他観葉植物	496
15	さつき(庭)	496
16	椿(庭)	496
17	松(庭)	496
18	ツゲ(庭)	498
19	ドウザン(庭)	498
20	その他花木庭木	498
21	デージー(苗)	498
22	マリーゴールド(苗)	498
23	サルビア(苗)	498
24	パンジー(苗)	500
25	アサガオ(苗)	500
26	ベコニア(苗)	500
27	その他花苗	502
28	野菜苗	502
29	苗木	502

No.	品 目	頁
30	その他苗	504
31	その他球根	504

第 1 総括事項

1 市場概要

(1) いわき市中央卸売市場の概要

いわき市中央卸売市場は、青果部と水産物部が昭和52年9月12日に、花き部が昭和62年12月7日に業務を開始し、以来今日まで生鮮食料品等を安定的に集荷し、市民へ供給しております。

ア 市場の概略

- 開設者 いわき市
- 所在地 福島県いわき市鹿島町鹿島1番地
- 開設区域 いわき市
- 供給圏 いわき市（第1次）
相双、石川、田村、郡山等（第2・3・4次）
- 取扱品目
 - 青果部 野菜、果実及びこれらの加工品、調理冷凍食品、鳥卵
 - 水産物部 生鮮水産物及びその加工品、調理冷凍食品、冷凍ブロイラー
 - 花き部 花き
- 市場の機能
 - 品揃え機能 多種多様な品目の豊富な品揃え
 - 集分荷・物流機能 大量単品目から少量多品目への迅速・確実な分荷
 - 価格形成機能 需給を反映した迅速かつ公正な評価による透明性の高い価格形成
 - 決済機能 販売代金の迅速・確実な決済
 - 情報受発信機能 需給等にかかる情報の収集・伝達
- 開設日 青果部、水産物部 昭和52年 9月12日
花き部 昭和62年12月 7日
- 開場時間 午前 3時～午後 3時
- せり時間 水産物部 午前 6時
青果部 午前 7時
花き部 午前10時
- 休日 ① 日曜日（1月5日及び12月27日から30日までの日曜日除く）
② 国民の祝日
③ 1月2日～4日、12月31日

イ 市場の主要施設面積

敷地の面積	209,045 m ²				
卸売場	11,932 m ²	青果 7,186 m ²	水産 4,081 m ²	花き 665 m ²	
仲卸売場	3,301 m ²	青果 1,697 m ²	水産 1,416 m ²	花き 188 m ²	
買荷保管積込所	4,459 m ²	青果 2,482 m ²	水産 1,850 m ²	花き 127 m ²	
業者事務所	4,619 m ²	青果 2,312 m ²	水産 1,585 m ²	花き 139 m ²	中央 583 m ²
冷蔵庫	2,454 m ²	収容面積 1,420 m ²	1,520 t		
		-45℃	-35℃	-20℃	-5℃
バナナ加工所	586 m ²	1棟			
倉庫	1,051 m ²	1棟			
関連商品売場	1,560 m ²	22店舗			
管理事務所	2,041 m ²	事務所、会議室、研修室等			
駐車場	21,978 m ²	1,454台収容			

ウ 市場の管理機構

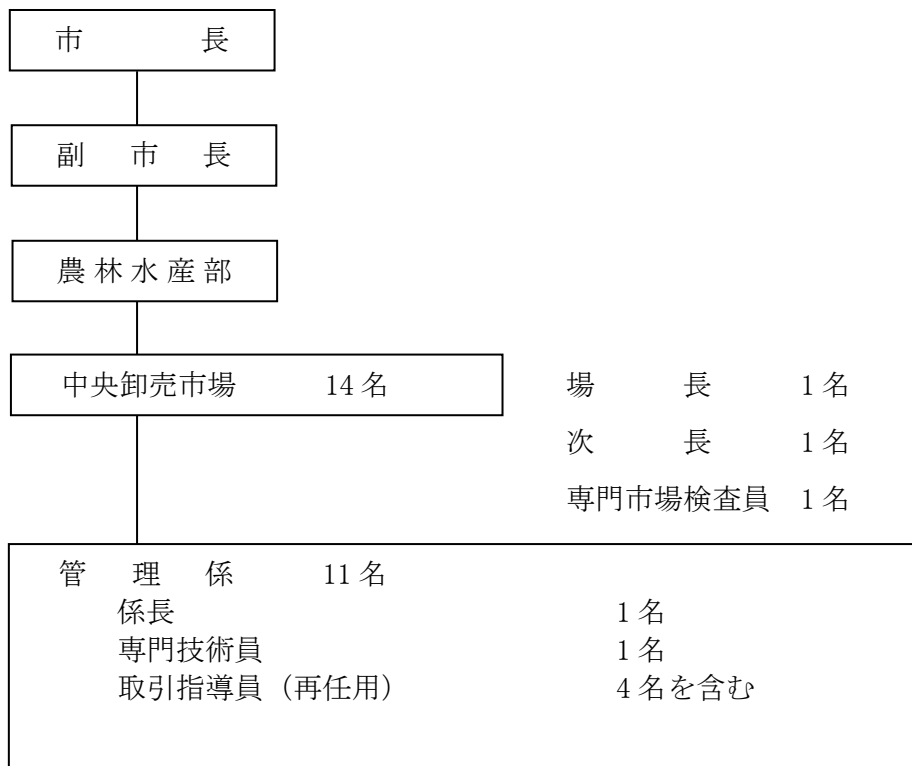

(平成 27 年 4 月 1 日現在)

(2) いわき市中央卸売市場の沿革

昭和47年 2月 農林大臣（現：農林水産大臣）が中央卸売市場整備計画及び中央卸売市場開設区域の指定について定めた旨、農林省（現：農林水産省）より通知を受ける。

昭和48年 5月 中央卸売市場建設用地の買収完了

昭和48年11月 中央卸売市場建設用地造成工事を開始

昭和50年 3月 中央卸売市場建設工事着工（起工式）

昭和52年 3月 中央卸売市場建設工事竣工

昭和52年 8月 農林省（現：農林水産省）より中央卸売市場開設認可を受ける。（農林省指令52食流第4156号）

昭和52年 9月 青果部、水産物部業務開始

昭和55年 9月 開設3周年記念行事

昭和57年 9月 開設5周年記念行事

昭和61年 4月 第4次中央卸売市場整備計画で取扱品目の中に「花き」が加えられる。

昭和61年12月 花き棟建設工事着工

昭和62年 8月 花き棟建設工事竣工

昭和62年 9月 開設10周年記念行事

昭和62年11月 花き部設置に伴う中央卸売市場業務条例変更について農林水産大臣の認可を受ける。

昭和62年12月 花き部業務開始

平成 4年11月 開設15周年記念行事

平成 4年12月 青果部卸売業者の営業権譲り渡し、譲り受けについて農林水産大臣の許可を受ける。

平成 9年 9月 開設20周年記念行事

平成14年10月 開設25周年記念行事

平成19年10月 開設30周年記念行事

平成20年12月 委託手数料を届出制とする中央卸売市場業務条例変更について農林水産大臣の認可を受ける。

平成23年 3月 東日本大震災により、市場南側の法面で大規模崩落が発生したため、復旧工事を開始する。

平成24年 9月 東日本大震災の影響により、開設35周年記念行事を中止する。

平成25年 3月 法面復旧工事竣工

(3) いわき市中央卸売市場の機構

○ 開設者（いわき市）

農林水産大臣の認可を受けて開設し、施設の維持管理並びに公正な取引を担保するため、卸売業者や仲卸業者、売買参加者に対する指導、監督を行います。

○ 卸売業者

農林水産大臣の許可を受けて、全国各地の生産者、出荷者から委託又は買付けにより集荷し、これをせり売り、相対売り等で仲卸業者や売買参加者に販売します。

○ 仲卸業者

開設者の許可を受けて、せり売り、相対売り等に参加して品物を評価し、その買い取った物を市場内の店舗で売買参加者や買出人等に細かい単位で販売します。

○ 売買参加者

小売商、加工業者、大口需要者等のうち、開設者の承認を受けて卸売業者のせり売り、相対売り等に参加します。

○ 買出人

売買参加者の承認を受けていない小売商等で、仲卸業者から品物を購入します。

○ 関連事業者

市場を利用する人々の利便を図るため、開設者の許可を受けて場内の店舗で業務を営みます。

(4) 生鮮食料品の流通経路

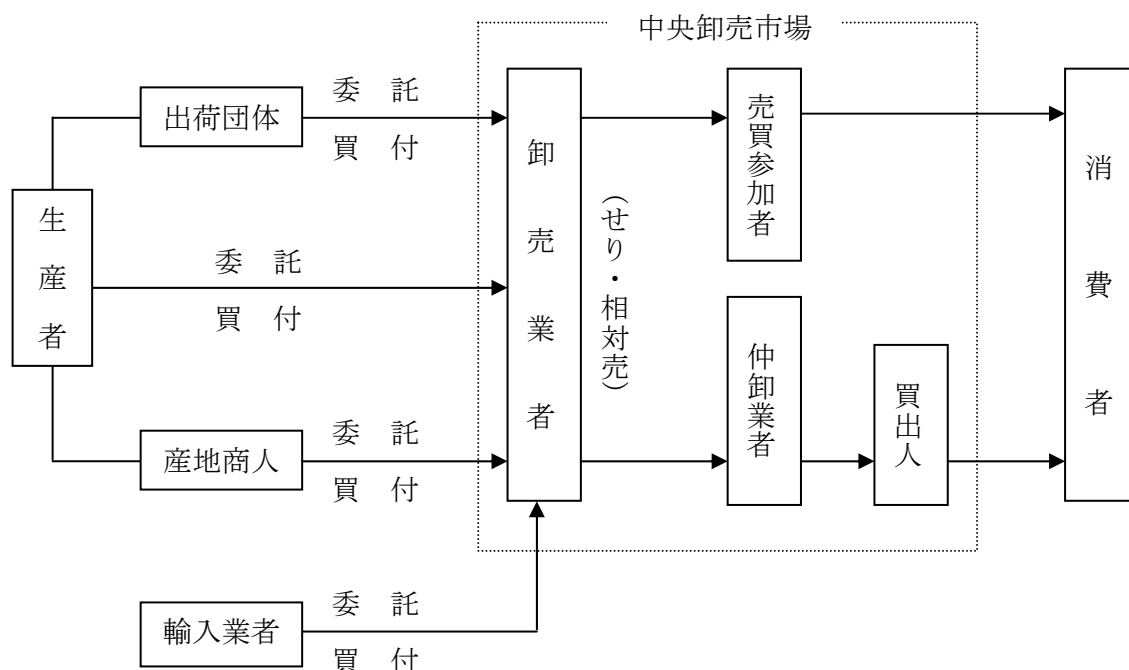

(5) 卸売業者

(平成27年4月1日現在)

部 類	名 称	代 表 者 氏 名	電 話 番 号
青 果 部	株式会社 平 果	小 松 一 平	29 - 6211
水産物部	いわき魚類株式会社	山野辺 庄 三	29 - 6565
	株式会社 いわき中水	小 沼 幸 誠	29 - 6265
花 き 部	株式会社 いわき中央生花	會 田 清	28 - 2540

(6) 仲卸業者

(平成27年4月1日現在)

部 類	名 称	代 表 者 氏 名	電 話 番 号
青 果 部	株式会社 丸 果	國 井 重 夫	29 - 6811
	第一丸〆青果株式会社	斎 藤 邦 吉	29 - 5885
	合 同 青 果 有限会社	久 野 幸 男	29 - 8141
	フジイ青果株式会社	藤 居 新 也	29 - 5585
	イチバセイカ株式会社	坂 野 昌 一	29 - 3525
水産物部	丸 秀 水 産 株式会社	森 田 裕	29 - 5888
	山 常 水 産 株式会社	鈴 木 孝 治	29 - 5588
	株式会社 いわき丸水	志 賀 弘 昌	29 - 5581
	大 友 水 産 株式会社	大 友 国 広	29 - 5881
	株式会社 太 伸	佐 藤 英 信	28 - 2121
花 き 部	株式会社 花き仲卸花かず	草 野 信 正	28 - 6747

(7) 関連事業者

(平成 27 年 4 月 1 日現在)

種別	業種	名 称	代表者氏名	電話番号
第一種	瓶 缶 詰	株式会社 三 國 屋	高 野 達 也	29-6686
	菓 子	株式会社 伊 藤 雅 康 商 店	伊 藤 盛 敏	29-6135
	惣 菜	有限会社 洲 崎 食 品	洲 崎 昇	29-6125
	肉 乳 製 品	いわき中央食肉卸 有限会社	鯨 岡 文 雄	29-8144
	漬 物	西 野 屋 食 品 株 式 会 社	小 野 賢 司	29-6266
	乾 物	株式会社 宍 戸 屋 商 店	松 崎 倫 久	29-6124
	調 味 料	株式会社 塚 本 商 店	塚 本 英 雄	29-6663
	漬 物	有限会社 山 川 栄 治 商 店	山 川 俊 夫	23-6511
	代金精算業	いわき青果商業協同組合	石 河 弘	29-6233
	代金精算業 冷 蔵 業	いわき市中央卸売市場 水産物精算 株式会社	山 野 辺 庄 三	29-6871
	運 送 業	いわき中央運輸 株式会社	荒 川 和 平	29-6660
	運 送 業	有限会社 橋 本 興 業 運 輸	橋 本 英 幸	46-1585
第二種	雑 貨	合名会社 山 城 屋 商 店	江 尻 一 弥	29-6126
	包 装 資 材	株式会社 小 名 浜 包 装 資 材	小 沼 郁 互	29-5591
	給 油 業	有限会社 美 光 石 油	鵜 沼 智 幸	29-3500

(8) 中央卸売市場関係団体

(平成 27 年 4 月 1 日現在)

名 称	代 表 者 氏 名	電 話 番 号
いわき市中央卸売市場協会	会 長 小 沼 幸 誠	29-6145
いわき中央水産物商業協同組合	理 事 長 鈴 木 泰 寿	29-5721

(9) 売買参加者、買出人

(平成 27 年 4 月 1 日現在)

区域別	売 買 参 加 者				買 出 人			
	青果部	水産物部	花き部	計	青果部	水産物部	花き部	計
市 内	143	152	93	388	475	593	327	1,395
市 外	23	51	21	95	70	127	42	239
計	166	203	114	483	545	720	369	1,634

2 年度別取扱高表

年 度		昭和52年度	53年度	54年度	55年度	56年度		
総 計	数 量	59,284,074	110,293,994	110,815,713	117,711,220	115,969,106		
	金 額	13,467,455,349	28,801,810,251	32,814,909,845	36,648,850,178	41,109,525,954		
青 果 部	開 市 日 数		161	297	296	296	296	
	合 計	年 間 取 扱 高	数 量	45,392,950	77,908,332	74,280,186	73,593,066	72,022,782
			金 額	5,368,944,866	11,424,611,104	11,892,842,129	12,685,276,901	13,716,535,027
		単 価	118	147	160	172	190	
	一 日 平 均 取 扱 高	数 量	281,944	262,318	250,947	248,625	243,320	
		金 額	33,347,484	38,466,704	40,178,521	42,855,665	46,339,645	
	野 菜	数 量	18,653,466	34,883,602	32,644,320	35,619,729	36,217,616	
		金 額	2,027,107,228	4,238,814,563	4,990,106,214	5,612,469,904	5,831,642,247	
		単 価	109	122	153	158	161	
	果 実	数 量	25,694,375	40,814,044	39,238,906	35,508,142	33,303,839	
金 額		3,045,297,249	6,626,790,654	6,251,512,929	6,285,765,852	7,064,573,067		
鳥 卵 ・ 加 工 品	単 価	119	162	159	177	212		
	数 量	1,045,109	2,210,686	2,396,960	2,465,195	2,501,327		
	金 額	296,540,389	559,005,887	651,222,986	787,041,145	820,319,713		
単 価	284	253	272	319	328			
水 産 物 部	開 市 日 数		161	297	296	296	296	
	合 計	年 間 取 扱 高	数 量	13,891,124	32,385,662	36,535,527	44,118,154	43,946,324
			金 額	8,098,510,483	17,377,199,147	20,922,067,716	23,963,573,277	27,392,990,927
		単 価	583	537	573	543	623	
	一 日 平 均 取 扱 高	数 量	86,280	109,043	123,431	149,048	148,467	
		金 額	50,301,307	58,509,088	70,682,661	80,958,018	92,543,888	
	鮮 魚	数 量	6,445,707	15,772,082	17,927,961	14,237,182	14,266,525	
		金 額	3,475,134,018	7,207,666,774	8,502,373,971	8,866,082,309	10,158,835,101	
		単 価	539	457	474	623	712	
	冷 凍	数 量	3,784,158	9,539,445	10,849,203	21,481,592	20,154,967	
金 額		1,808,576,435	4,327,561,138	5,689,647,192	7,618,505,642	8,864,001,901		
塩 干 ・ 加 工 品	単 価	478	454	524	355	440		
	数 量	3,661,259	7,074,135	7,758,363	8,399,380	9,524,832		
	金 額	2,814,800,030	5,841,971,235	6,730,046,553	7,478,985,326	8,370,153,925		
単 価	769	826	867	890	879			
花 き 部	開 市 日 数							
	合 計	年 間 取 扱 高	数 量					
			金 額					
		単 価						
	一 日 平 均 取 扱 高	数 量						
		金 額						
	切 り 花		数 量					
			金 額					
	鉢 物		数 量					
			金 額					
観 葉 植 物		数 量						
		金 額						
花 木 ・ 庭 木		数 量						
		金 額						
苗 物		数 量						
		金 額						
球 根 ・ 種 子		数 量						
		金 額						
そ の 他		数 量						
		金 額						
		単 価						

単位：数量…kg・本・鉢・個／金額・単価…円 ※ 総計数量は花き部を除く

57年度	58年度	59年度	60年度	61年度	62年度	63年度
119,576,519	124,505,371	110,548,044	111,637,938	114,146,525	118,355,824	115,793,357
39,815,262,264	41,375,366,947	38,432,805,664	37,828,388,219	36,909,408,744	39,239,587,946	41,801,131,797
296	296	294	294	295	294	291
77,281,129	76,393,970	75,625,927	78,591,756	81,327,609	84,143,114	81,998,576
13,542,520,059	14,696,089,785	14,953,555,881	15,146,070,994	14,359,109,977	14,942,637,586	15,789,258,462
175	192	198	193	177	178	193
261,085	258,088	257,231	267,319	275,687	286,201	281,782
45,751,757	49,648,952	50,862,435	51,517,248	48,674,949	50,825,298	54,258,620
38,565,096	38,521,534	41,509,447	43,051,419	43,176,784	42,142,600	43,786,680
5,922,122,937	6,927,007,836	6,412,013,590	6,646,253,215	6,032,038,739	6,784,071,099	7,569,236,553
154	180	154	154	140	161	173
36,215,985	35,208,459	31,595,718	33,003,841	35,505,891	39,378,696	35,557,937
6,820,383,702	6,894,233,363	7,722,344,471	7,611,261,396	7,421,588,895	7,334,730,618	7,389,667,730
188	196	244	231	209	186	208
2,500,048	2,663,977	2,520,762	2,536,496	2,644,934	2,621,818	2,653,959
800,013,420	874,848,586	819,197,820	888,556,383	905,482,343	823,835,869	830,354,179
320	328	325	350	342	314	313
296	296	294	294	295	294	291
42,295,390	48,111,401	34,922,117	33,046,182	32,818,916	34,212,710	33,794,781
26,272,742,205	26,679,277,162	23,479,249,783	22,682,317,225	22,550,298,767	23,982,076,785	25,015,992,870
621	555	672	686	687	701	740
142,890	162,539	118,783	112,402	111,251	116,370	116,133
88,759,264	90,132,693	79,861,394	77,150,739	76,441,691	81,571,690	85,965,611
14,047,168	14,228,202	14,110,606	13,930,860	13,613,304	14,413,234	16,017,068
10,167,210,425	9,678,688,193	9,579,462,053	10,073,522,194	9,491,379,861	10,262,397,814	10,872,080,338
724	680	679	723	697	712	679
18,893,976	24,144,909	11,201,464	8,676,758	8,836,897	9,076,370	6,986,158
8,171,578,389	8,923,752,892	5,945,864,999	4,434,977,395	4,996,615,136	5,230,919,435	5,087,821,295
432	370	531	511	565	576	728
9,354,246	9,738,290	9,610,047	10,438,564	10,368,715	10,723,106	10,791,555
7,933,953,391	8,076,836,077	7,953,922,731	8,173,817,636	8,062,303,770	8,488,759,536	9,056,091,237
848	829	828	783	778	792	839
					85	266
					5,834,131	19,217,557
					314,873,575	995,880,465
					54	52
					68,637	72,246
					3,704,395	3,743,912
					5,690,938	18,682,502
					268,958,605	792,492,310
					47	42
					83,988	317,618
					23,828,060	116,489,530
					284	367
					15,450	56,063
					13,971,650	35,032,680
					904	625
					9,340	43,555
					4,247,600	32,933,160
					455	756
					3,964	20,273
					927,570	12,608,790
					234	622
					8,827	30,232
					1,261,150	3,168,500
					143	105
					21,624	67,314
					1,678,940	3,155,495
					78	47

年 度		平成元年度	2年度	3年度	4年度	5年度		
総 計	数 量	115,764,815	111,424,763	111,431,742	111,392,132	110,640,649		
	金 額	44,238,460,086	47,649,552,963	49,493,079,868	47,498,851,899	46,653,220,470		
青 果 部	開 市 日 数		290	280	270	273	271	
	合 計	年 間 取 扱 高	数 量 81,595,703 金 額 16,636,597,671 単 価 204	数 量 78,687,879 金 額 18,346,925,040 単 価 233	数 量 77,774,991 金 額 19,509,018,266 単 価 251	数 量 77,394,655 金 額 17,318,074,164 単 価 224	数 量 75,364,235 金 額 17,928,765,935 単 価 238	
		一 日 平 均 取 扱 高	数 量 281,364 金 額 57,367,578	数 量 281,028 金 額 65,524,732	数 量 288,056 金 額 72,255,623	数 量 283,497 金 額 63,436,169	数 量 278,097 金 額 66,157,808	
	野 菜		数 量 44,634,405 金 額 7,456,923,601 単 価 167	数 量 43,279,852 金 額 8,230,593,539 単 価 190	数 量 42,677,798 金 額 8,743,899,757 単 価 205	数 量 42,403,963 金 額 7,609,011,546 単 価 179	数 量 40,797,158 金 額 8,679,317,864 単 価 213	
	果 実		数 量 34,455,196 金 額 8,330,343,982 単 価 242	数 量 32,871,377 金 額 9,196,861,598 単 価 280	数 量 32,562,903 金 額 9,849,079,019 単 価 302	数 量 32,535,985 金 額 8,849,208,206 単 価 272	数 量 31,995,800 金 額 8,353,054,091 単 価 261	
	鳥 卵 ・ 加 工 品		数 量 2,506,102 金 額 849,330,088 単 価 339	数 量 2,536,650 金 額 919,469,903 単 価 362	数 量 2,534,290 金 額 916,039,490 単 価 361	数 量 2,454,707 金 額 859,854,412 単 価 350	数 量 2,571,277 金 額 896,393,980 単 価 349	
	水 産 物 部	開 市 日 数		290	280	279	273	271
		合 計	年 間 取 扱 高	数 量 34,169,112 金 額 26,459,302,450 単 価 774	数 量 32,736,884 金 額 28,078,179,419 単 価 858	数 量 33,656,751 金 額 28,671,324,541 単 価 852	数 量 33,997,477 金 額 28,854,125,846 単 価 849	数 量 35,276,414 金 額 27,413,557,960 単 価 777
			一 日 平 均 取 扱 高	数 量 117,825 金 額 91,238,974	数 量 116,917 金 額 100,279,212	数 量 120,634 金 額 102,764,604	数 量 124,533 金 額 105,692,769	数 量 130,171 金 額 101,157,040
		鮮 魚		数 量 16,250,444 金 額 11,947,687,043 単 価 735	数 量 15,007,054 金 額 12,755,816,384 単 価 850	数 量 15,480,668 金 額 12,666,138,366 単 価 818	数 量 16,021,650 金 額 13,350,898,780 単 価 833	数 量 16,501,161 金 額 13,032,764,092 単 価 790
冷 凍		数 量 7,549,644 金 額 5,759,647,154 単 価 763	数 量 7,207,526 金 額 6,030,467,960 単 価 837	数 量 7,541,656 金 額 6,126,881,782 単 価 812	数 量 7,335,827 金 額 5,655,956,900 単 価 771	数 量 7,231,586 金 額 5,204,729,363 単 価 720		
塩 干 ・ 加 工 品		数 量 10,369,024 金 額 8,751,968,253 単 価 844	数 量 10,522,304 金 額 9,291,895,075 単 価 883	数 量 10,634,427 金 額 9,878,304,393 単 価 929	数 量 10,640,000 金 額 9,847,270,166 単 価 925	数 量 11,543,667 金 額 9,176,064,505 単 価 795		
花 き 部		開 市 日 数		260	258	254	253	247
		合 計	年 間 取 扱 高	数 量 20,794,488 金 額 1,142,559,965 単 価 55	数 量 20,960,696 金 額 1,224,448,504 単 価 58	数 量 20,760,311 金 額 1,312,737,061 単 価 63	数 量 21,832,032 金 額 1,326,651,889 単 価 61	数 量 21,417,310 金 額 1,310,896,575 単 価 61
			一 日 平 均 取 扱 高	数 量 79,979 金 額 4,394,461	数 量 81,243 金 額 4,745,924	数 量 81,734 金 額 5,168,256	数 量 86,293 金 額 5,243,683	数 量 86,710 金 額 5,307,274
		切 り 花		数 量 20,186,898 金 額 895,384,171 単 価 44	数 量 20,372,287 金 額 953,238,022 単 価 47	数 量 20,060,067 金 額 1,036,322,803 単 価 52	数 量 21,080,776 金 額 1,058,243,974 単 価 50	数 量 20,603,932 金 額 1,037,384,005 単 価 50
	鉢 物		数 量 376,772 金 額 150,997,437 単 価 401	数 量 395,926 金 額 173,569,360 単 価 438	数 量 424,069 金 額 176,675,420 単 価 417	数 量 471,338 金 額 179,283,147 単 価 380	数 量 484,729 金 額 185,953,395 単 価 384	
	観 葉 植 物		数 量 55,467 金 額 41,037,125 単 価 740	数 量 47,608 金 額 43,061,764 単 価 905	数 量 50,396 金 額 35,339,945 単 価 701	数 量 43,520 金 額 36,492,442 単 価 839	数 量 50,625 金 額 34,450,139 単 価 680	
	花 木 ・ 庭 木		数 量 33,429 金 額 30,467,075 単 価 911	数 量 54,383 金 額 33,259,076 単 価 612	数 量 160,808 金 額 38,877,656 単 価 242	数 量 155,048 金 額 25,804,138 単 価 166	数 量 176,089 金 額 28,163,433 単 価 160	
	苗 物		数 量 19,980 金 額 14,054,755 単 価 703	数 量 29,531 金 額 16,638,337 単 価 563	数 量 29,587 金 額 20,545,765 単 価 694	数 量 31,915 金 額 21,316,399 単 価 668	数 量 32,877 金 額 20,802,467 単 価 633	
	球 根 ・ 種 子		数 量 52,203 金 額 4,521,116 単 価 87	数 量 52,074 金 額 4,331,615 単 価 83	数 量 35,274 金 額 4,930,152 単 価 140	数 量 49,435 金 額 5,511,789 単 価 111	数 量 69,058 金 額 4,143,136 単 価 60	
	そ の 他		数 量 69,739 金 額 6,098,286 単 価 87	数 量 8,887 金 額 350,330 単 価 39	数 量 110 金 額 45,320 単 価 412			

単位:数量…kg・本・鉢・個/金額・単価…円 ※ 総計数量は花き部を除く

6年度	7年度	8年度	9年度	10年度	11年度	12年度
109,743,714	107,408,912	105,205,775	107,627,721	104,472,461	105,835,774	110,487,137
47,144,707,075	44,585,153,516	44,819,928,849	43,232,770,629	44,605,009,537	41,836,534,353	41,809,180,220
273	273	272	274	274	273	274
76,727,385	76,155,121	75,878,343	78,416,801	73,947,031	76,299,722	79,943,003
18,939,137,248	17,744,292,915	17,862,422,050	17,298,164,419	18,591,989,243	16,971,057,611	17,451,434,275
247	233	235	221	251	222	218
281,053	278,956	278,964	286,193	269,880	279,486	291,763
69,374,129	64,997,410	65,670,669	63,131,987	67,853,975	62,165,046	63,691,366
41,894,390	42,354,550	42,194,744	41,516,500	39,402,627	40,615,245	42,594,907
8,339,078,971	7,725,884,192	7,490,475,364	7,972,751,740	8,607,622,682	7,493,784,749	7,495,434,748
199	182	178	192	218	185	176
32,203,419	31,271,305	31,315,778	34,768,416	32,627,564	33,820,133	35,518,335
9,711,618,367	9,156,702,472	9,546,956,849	8,555,125,604	9,275,860,182	8,754,765,313	9,277,374,087
302	293	305	246	284	259	261
2,629,576	2,529,266	2,367,821	2,131,885	1,916,840	1,864,344	1,829,761
888,439,910	861,706,251	824,989,837	770,287,075	708,506,379	722,507,549	678,625,440
338	341	348	361	370	388	371
273	273	272	274	274	273	274
33,016,329	31,253,791	29,327,432	29,210,920	30,525,430	29,536,052	30,544,134
26,896,188,313	25,515,723,377	25,584,259,670	24,551,898,719	24,632,841,056	23,635,226,645	23,214,248,546
815	816	872	841	807	800	760
120,939	114,483	107,821	106,609	111,407	108,191	111,475
98,520,836	93,464,188	94,059,778	89,605,470	89,900,880	86,575,922	84,723,535
15,858,736	15,127,205	14,701,523	15,303,778	14,399,657	13,487,456	14,052,991
12,926,303,295	12,273,237,477	12,888,864,321	12,190,182,529	11,338,751,080	10,530,370,033	10,199,567,836
815	811	877	797	787	781	726
6,454,729	6,337,497	5,857,433	5,596,289	7,791,391	8,210,278	8,811,659
5,053,579,743	4,810,935,432	4,768,444,231	4,606,924,381	5,825,049,215	6,052,495,275	6,088,201,383
783	759	814	823	748	737	691
10,702,864	9,789,089	8,768,476	8,310,853	8,334,382	7,838,318	7,679,484
8,916,305,275	8,431,550,468	7,926,951,118	7,754,791,809	7,469,040,761	7,052,361,337	6,926,479,327
833	861	904	933	896	900	927
250	250	251	252	246	249	256
21,007,281	20,209,979	21,287,268	20,758,457	19,471,058	19,806,852	19,353,210
1,309,381,514	1,325,137,224	1,373,247,129	1,382,707,491	1,380,179,238	1,230,250,097	1,143,497,399
62	66	65	67	71	62	59
84,029	80,840	84,810	82,375	79,151	79,546	75,598
5,237,526	5,300,549	5,471,104	5,486,934	5,610,485	4,940,763	4,466,787
20,144,267	19,393,359	20,333,595	19,917,862	18,668,644	18,989,565	18,606,302
1,025,920,114	1,023,934,575	1,047,657,106	1,074,600,264	1,102,016,017	979,477,430	908,770,861
51	53	52	54	59	52	49
496,427	500,789	547,103	525,172	488,508	463,731	443,679
185,860,130	197,034,019	207,296,862	207,089,705	188,147,263	172,460,265	161,273,353
374	393	379	394	385	372	363
49,339	60,568	62,651	56,864	48,639	53,111	40,687
36,000,010	37,780,246	37,709,293	34,921,450	24,710,556	22,486,082	21,171,303
730	624	602	614	508	423	520
192,310	172,361	216,392	158,743	168,179	182,348	152,738
29,557,082	31,187,580	34,235,758	26,576,882	25,055,055	18,682,689	20,420,463
154	181	158	167	149	102	134
41,762	43,415	66,962	49,344	54,713	58,848	49,944
27,697,206	31,305,268	42,594,326	35,547,512	37,775,288	34,325,068	28,403,786
663	721	636	720	690	583	569
83,176	39,487	60,565	50,472	42,375	59,249	59,860
4,346,972	3,895,536	3,753,784	3,971,678	2,475,059	2,818,563	3,457,633
52	99	62	79	58	48	58

年 度		平成13年度	14年度	15年度	16年度	17年度		
総 計		数量 112,350,718 金額 40,717,822,258	111,340,140 41,186,053,821	109,714,657 38,179,411,436	102,252,705 37,692,097,613	101,242,964 34,943,640,401		
青 果 部	開 市 日 数		272	273	277	278	274	
	合 計	年 間 取 扱 高	数量 83,255,184 金額 16,902,373,371 単 価 203	82,738,529 18,037,594,269 218	82,270,623 17,404,277,801 212	77,572,581 18,010,210,926 232	77,760,488 16,384,959,032 211	
		一 日 平 均 取 扱 高	数量 306,085 金額 62,141,079	303,072 66,071,774	297,006 62,831,328	279,038 64,784,931	283,797 59,799,121	
	野 菜		数量 41,907,429 金額 6,902,306,489 単 価 165	41,944,757 7,905,535,864 188	41,985,827 7,601,898,679 181	39,794,874 7,716,775,216 194	38,421,841 6,947,044,411 181	
	果 実		数量 39,518,429 金額 9,353,726,486 単 価 237	39,024,041 9,503,686,401 244	38,585,220 9,219,811,939 239	36,196,261 9,712,209,112 268	37,761,996 8,881,959,758 235	
	鳥 卵 ・ 加 工 品		数量 1,829,326 金額 646,340,396 単 価 353	1,769,731 628,372,004 355	1,699,576 582,567,183 343	1,581,446 581,226,598 368	1,576,651 555,954,863 353	
	水 産 物 部	開 市 日 数		272	273	277	278	274
		合 計	年 間 取 扱 高	数量 29,095,534 金額 22,675,399,514 単 価 779	28,601,611 22,024,685,716 770	27,444,034 19,676,045,405 717	24,680,124 18,580,197,684 753	23,482,476 17,512,724,340 746
			一 日 平 均 取 扱 高	数量 106,969 金額 83,365,439	104,768 80,676,504	99,076 71,032,655	88,777 66,835,243	85,702 63,915,052
		鮮 魚		数量 13,314,382 金額 9,772,140,801 単 価 734	12,234,527 9,016,062,491 737	12,845,358 8,635,913,742 672	11,775,269 8,506,917,142 722	11,680,776 8,029,574,679 687
冷 凍		数量 8,424,859 金額 6,066,368,668 単 価 720	9,270,117 6,498,177,236 701	7,835,627 4,958,751,004 633	6,313,204 4,167,725,154 660	5,204,788 3,729,475,166 717		
塩 干 ・ 加 工 品		数量 7,356,293 金額 6,836,890,045 単 価 929	7,096,967 6,510,445,989 917	6,763,049 6,081,380,659 899	6,591,651 5,905,555,388 896	6,596,912 5,753,674,495 872		
花 き 部		開 市 日 数		288	289	290	290	291
		合 計	年 間 取 扱 高	数量 19,198,006 金額 1,140,049,373 単 価 59	18,409,795 1,123,773,836 61	18,221,960 1,099,088,230 60	17,878,210 1,101,689,003 62	17,083,872 1,045,957,029 61
			一 日 平 均 取 扱 高	数量 66,660 金額 3,958,505	63,702 3,888,491	62,834 3,789,959	61,649 3,798,928	58,707 3,594,354
		切 り 花		数量 18,438,880 金額 903,820,469 単 価 49	17,715,246 902,360,932 51	17,324,822 899,396,477 52	16,730,130 912,591,321 55	16,022,037 863,775,182 54
	鉢 物		数量 427,715 金額 161,858,475 単 価 378	421,786 153,338,448 364	459,052 143,148,080 312	442,988 138,617,378 313	406,786 130,523,949 321	
	観 葉 植 物		数量 41,967 金額 23,491,105 単 価 560	57,957 27,035,494 466	56,024 19,985,356 357	46,811 15,550,467 332	38,835 15,629,005 402	
	花 木 ・ 庭 木		数量 154,259 金額 15,979,225 単 価 104	127,394 13,023,051 102	138,840 12,254,468 88	164,375 12,456,194 76	157,031 11,212,841 71	
	苗 物		数量 82,907 金額 32,144,142 単 価 388	56,844 25,437,731 448	222,166 22,436,636 101	474,598 21,183,366 45	431,041 23,212,078 54	
	球 根 ・ 種 子		数量 52,278 金額 2,755,957 単 価 53	30,568 2,578,180 84	21,056 1,867,213 89	14,925 827,122 55	13,924 1,112,668 80	
	そ の 他		数量 金額 単 価			4,383 463,155 106	14,218 491,306 35	

単位：数量…kg・本・鉢・個／金額・単価…円 ※ 総計数量は花き部を除く

18年度	19年度	20年度	21年度	22年度	23年度	24年度
93,066,934	95,073,532	93,847,220	90,770,299	81,932,763	79,195,002	81,583,178
35,199,978,396	34,449,598,091	33,187,980,610	31,522,961,566	31,024,271,704	27,293,701,765	28,625,575,019
274	274	277	275	272	274	267
70,717,644	72,006,867	72,667,788	70,910,406	63,912,645	65,000,062	66,340,956
16,955,079,134	16,479,623,919	16,368,267,475	15,460,434,614	16,102,650,113	14,867,151,371	14,877,616,991
240	229	225	218	252	229	224
258,094	262,799	262,339	257,856	234,973	237,227	248,468
61,879,851	60,144,613	59,091,218	56,219,762	59,200,920	54,259,677	55,721,412
36,145,684	35,912,961	35,294,171	34,530,129	33,397,039	34,165,938	37,013,480
6,882,415,536	6,686,653,387	6,561,415,116	6,633,068,691	7,077,992,461	6,528,451,887	6,861,404,015
190	186	186	192	212	191	185
33,073,899	34,821,835	36,220,154	35,177,111	29,424,491	30,007,729	28,522,077
9,526,697,543	9,319,740,224	9,352,679,306	8,403,540,029	8,632,202,993	8,103,813,416	7,795,779,090
288	268	258	239	293	270	273
1,498,061	1,272,071	1,153,463	1,203,166	1,091,115	826,395	805,399
545,966,055	473,230,308	454,173,053	423,825,894	392,454,659	234,886,068	220,433,886
364	372	394	352	360	284	274
274	274	277	275	273	276	270
22,349,290	23,066,665	21,179,432	19,859,893	18,020,118	14,194,940	15,242,222
17,228,625,469	16,962,056,821	15,901,378,451	15,168,934,826	14,070,013,038	11,643,723,160	12,957,825,195
771	735	751	764	781	820	850
81,567	84,185	76,460	72,218	66,008	51,431	56,453
62,878,195	61,905,317	57,405,698	55,159,763	51,538,509	42,187,403	47,991,945
10,817,639	10,863,292	10,357,479	9,716,038	8,946,226	6,671,325	6,980,893
7,659,713,089	7,538,852,329	7,185,027,289	6,801,430,562	6,278,323,720	4,849,245,111	5,414,828,103
708	694	694	700	702	727	776
5,207,168	6,066,580	5,453,843	4,900,796	4,332,356	3,563,595	4,108,902
3,823,857,924	3,940,471,732	3,709,670,268	3,533,548,716	3,387,388,025	3,032,115,436	3,523,940,981
734	650	680	721	782	851	858
6,324,483	6,136,793	5,368,110	5,243,059	4,741,536	3,960,020	4,152,427
5,745,054,456	5,482,732,760	5,006,680,894	4,833,955,548	4,404,301,293	3,762,362,613	4,019,056,111
908	893	933	922	929	950	968
289	286	280	283	285	283	281
16,164,870	16,185,998	15,426,811	14,977,612	13,129,582	12,485,617	13,025,143
1,016,273,793	1,007,917,351	918,334,684	893,592,126	851,608,553	782,827,234	790,132,833
63	62	60	60	65	63	61
55,934	56,594	55,096	52,924	46,069	44,119	46,353
3,516,518	3,524,187	3,279,767	3,157,569	2,988,100	2,766,174	2,811,861
15,209,658	15,297,386	14,516,696	14,153,886	12,415,850	12,053,704	12,565,263
845,974,910	848,608,347	766,560,537	752,326,809	721,983,720	689,952,115	692,341,359
56	55	53	53	58	57	55
380,209	318,831	286,876	285,414	255,266	163,718	151,688
122,050,669	113,132,118	109,803,782	102,624,500	94,980,002	68,801,077	69,869,746
321	355	383	360	372	420	461
32,270	26,725	20,953	18,815	18,521	12,537	12,107
13,780,423	11,430,134	9,670,136	8,725,764	7,258,873	6,645,048	6,778,310
427	428	462	464	392	530	560
102,885	123,003	136,884	125,101	97,016	72,286	95,700
11,974,294	12,949,652	9,133,700	9,687,795	9,255,048	9,109,107	10,567,778
116	105	67	77	95	126	110
414,422	382,482	439,499	369,831	329,296	180,206	187,871
21,051,229	20,335,379	22,184,690	19,219,301	17,458,353	8,077,179	10,066,437
51	53	50	52	53	45	54
18,831	23,058	16,483	12,245	11,633	2,646	12,514
1,239,252	1,175,596	864,239	785,252	651,557	133,508	509,203
66	51	52	64	56	50	41
6,595	14,513	9,420	12,320	2,000	520	
203,016	286,125	117,600	222,705	21,000	109,200	
31	20	12	18	11	210	

年 度		25年度	26年度					
総 計		数 量 金 額	79,321,500 29,725,858,660	78,081,138 30,423,357,413				
青 果 部	開 市 日 数		270	268				
	合 計	年 間 取 扱 高	数 量 金 額 単 価	64,500,037 15,450,489,874 240	63,536,813 15,460,936,840 243			
		一 日 平 均 取 扱 高	数 量 金 額	238,889 57,224,037	237,078 57,690,063			
	野 菜		数 量 金 額 単 価	35,987,581 7,352,371,500 204	35,660,669 7,426,937,713 208			
	果 実		数 量 金 額 単 価	27,681,491 7,855,827,585 284	27,016,052 7,759,461,593 287			
	鳥 卵 ・ 加 工 品		数 量 金 額 単 価	830,965 242,290,789 292	860,092 274,537,534 319			
	水 産 物 部	開 市 日 数		270	270			
		合 計	年 間 取 扱 高	数 量 金 額 単 価	14,821,463 13,502,147,561 911	14,544,325 14,266,755,010 981		
			一 日 平 均 取 扱 高	数 量 金 額	54,894 50,007,954	53,868 52,839,833		
		鮮 魚		数 量 金 額 単 価	6,920,449 5,569,143,359 805	7,053,674 5,879,845,349 834		
冷 凍		数 量 金 額 単 価	3,862,001 3,802,048,682 984	3,656,772 4,099,977,582 1,121				
塩 干 ・ 加 工 品		数 量 金 額 単 価	4,039,013 4,130,955,520 1,023	3,833,879 4,286,932,079 1,118				
花 き 部		開 市 日 数		282	276			
		合 計	年 間 取 扱 高	数 量 金 額 単 価	11,890,465 773,221,225 65	10,260,589 695,665,563 68		
			一 日 平 均 取 扱 高	数 量 金 額	42,165 2,741,919	37,176 2,520,527		
		切 り 花		数 量 金 額 単 価	11,509,123 686,209,508 60	9,921,314 611,349,768 62		
	鉢 物		数 量 金 額 単 価	116,522 62,033,016 532	118,987 60,067,556 505			
	観 葉 植 物		数 量 金 額 単 価	10,332 5,824,415 564	5,393 6,459,277 1,198			
	花 木 ・ 庭 木		数 量 金 額 単 価	76,907 9,556,240 124	71,269 9,886,482 139			
	苗 物		数 量 金 額 単 価	168,179 9,219,795 55	139,102 7,682,062 55			
	球 根 ・ 種 子		数 量 金 額 単 価	9,402 378,251 40	4,524 220,418 49			
	そ の 他		数 量 金 額 単 価					

3 部門別取扱高比率図（金額）

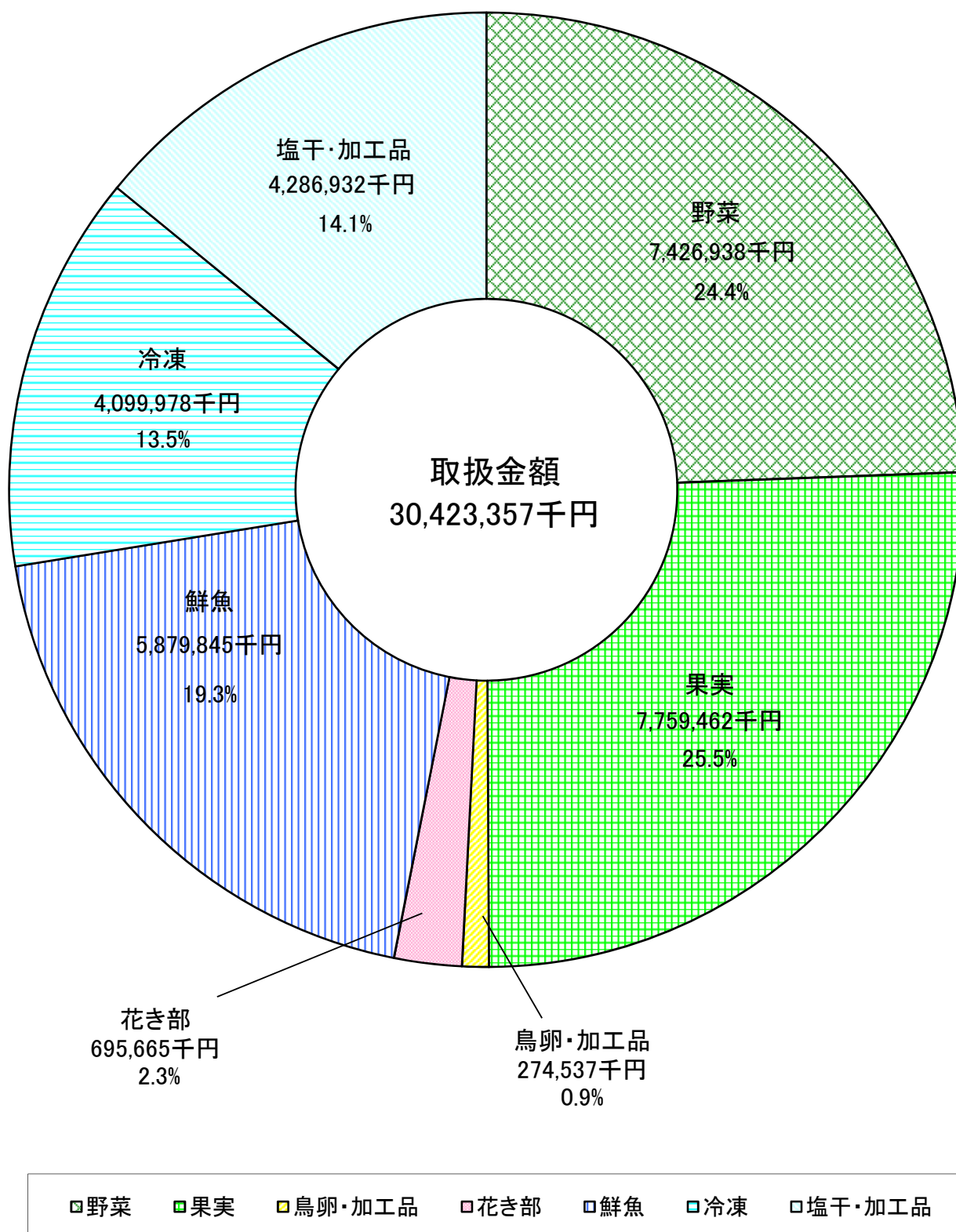

4 委託・買付取扱種目別推移表

単位:比率…%/数量…kg/金額…円

区	分			16年度	17年度	18年度	19年度	20年度	21年度	22年度	23年度	24年度	25年度	26年度	
				数量	金額	比率	数量	金額	比率	数量	金額	比率	数量	金額	比率
青 果 部	合計	委託	数量	77.0	78.0	76.5	78.2	75.9	77.3	76.9	76.9	75.5	76.5	49,398,841	77.7
		金額	79.5	79.6	79.1	79.5	78.1	79.0	81.0	79.0	78.5	78.2	12,018,791,810	77.7	
	買付	数量	23.0	22.0	23.5	21.8	24.1	22.7	23.1	23.1	24.5	23.5	14,137,972	22.3	
		金額	20.5	20.4	20.9	20.5	21.9	21.0	19.0	21.0	21.5	21.8	3,442,145,030	22.3	
	野菜	委託	数量	79.4	80.6	80.5	81.6	79.0	79.4	78.8	75.9	74.6	75.3	27,488,530	77.1
		金額	80.5	81.2	80.4	80.4	78.5	78.0	79.4	74.5	73.3	73.4	5,463,011,856	73.6	
	買付	数量	20.6	19.4	19.5	18.4	21.0	20.6	21.2	24.1	25.4	24.7	8,172,139	22.9	
		金額	19.5	18.8	19.6	19.6	21.5	22.0	20.6	25.5	26.7	26.6	1,963,925,857	26.4	
	果実	委託	数量	74.8	75.8	72.4	74.9	73.0	75.5	75.0	78.3	76.9	78.6	21,432,487	79.3
		金額	79.7	79.6	78.9	79.4	78.2	80.4	82.8	83.1	83.4	83.4	6,403,812,034	82.5	
	買付	数量	25.2	24.2	27.6	25.1	27.0	24.5	25.0	21.7	23.1	21.4	5,583,565	20.7	
		金額	20.3	20.4	21.1	20.6	21.8	19.6	17.2	16.9	16.6	16.6	1,355,649,559	17.5	
鳥卵 加工品	委託	数量	67.4	68.4	69.6	73.2	70.2	66.8	67.9	65.3	67.3	56.2	477,824	55.6	
	金額	60.7	61.4	65.8	70.1	69.1	67.2	70.4	65.5	65.3	55.5	151,967,920	55.4		
買付	数量	32.6	31.6	30.4	26.8	29.8	33.2	32.1	34.7	32.7	43.8	32.7	382,268	44.4	
	金額	39.3	38.6	34.2	29.9	30.9	32.8	29.6	34.5	34.7	44.5	122,569,614	44.6		
水 産 物 部	合計	委託	数量	51.3	53.4	53.5	51.1	51.3	50.6	50.3	47.5	44.5	44.7	6,545,793	45.0
		金額	46.1	45.4	44.9	44.5	44.4	43.7	42.0	38.6	36.6	35.7	4,945,690,541	34.7	
	買付	数量	48.7	46.6	46.5	48.9	48.7	49.4	49.7	52.5	55.5	55.3	7,998,532	55.0	
		金額	53.9	54.6	55.1	55.5	55.6	56.3	58.0	61.4	63.4	64.3	9,321,064,469	65.3	
	鮮魚	委託	数量	78.9	79.0	81.6	80.6	80.8	78.0	78.9	77.8	76.6	77.7	5,445,320	77.2
		金額	72.8	69.9	72.6	72.3	72.5	71.2	70.4	69.0	67.3	67.6	3,934,492,059	66.9	
	買付	数量	21.1	21.0	18.4	19.4	19.2	22.0	21.1	22.2	23.4	22.3	1,608,354	22.8	
		金額	27.2	30.1	27.4	27.7	27.5	28.8	29.6	31.0	32.7	32.4	1,945,353,290	33.1	
	冷凍	委託	数量	0.7	1.0	1.0	0.9	0.8	1.5	1.0	1.2	1.1	1.0	44,068	1.2
		金額	0.6	1.0	0.9	1.0	0.7	1.2	0.8	0.9	0.8	0.7	27,961,110	0.7	
	買付	数量	99.3	99.0	99.0	99.1	99.2	98.5	99.0	98.8	98.9	99.0	99.0	3,612,704	98.8
		金額	99.4	99.0	99.1	99.0	99.3	98.8	99.2	99.1	99.2	99.3	4,072,016,472	99.3	
塩干 加工品	委託	数量	50.4	49.4	48.6	48.5	45.8	45.7	41.6	38.1	33.6	29.9	1,056,405	27.6	
	金額	39.6	40.0	37.2	37.6	36.5	35.9	33.2	29.9	26.6	24.9	983,237,372	22.9		
買付	数量	49.6	50.6	51.4	51.5	54.2	54.3	58.4	61.9	66.4	70.1	2,777,474	72.4		
	金額	60.4	60.0	62.8	62.4	63.5	64.1	66.8	70.1	73.4	75.1	3,303,694,707	77.1		
花 き 部	合計	委託	数量	84.0	87.0	86.4	84.8	88.2	88.9	87.2	86.5	88.2	88.0	8,905,269	86.8
		金額	77.7	80.8	81.0	79.3	82.1	83.3	81.7	81.6	82.8	83.0	565,269,031	81.3	
	買付	数量	16.0	13.0	13.6	15.2	11.8	11.1	12.8	13.5	11.8	12.0	1,355,320	13.2	
		金額	22.3	19.2	19.0	20.7	17.9	16.7	18.3	18.4	17.2	17.0	130,396,532	18.7	
	切り花	委託	数量	83.4	86.6	85.9	84.2	87.7	88.4	86.6	86.1	87.9	87.8	8,587,408	86.6
		金額	75.9	79.8	79.8	78.1	81.2	82.4	80.5	80.3	81.9	82.6	496,878,776	81.3	
	買付	数量	11.6	13.4	14.1	15.8	12.3	11.6	13.4	13.9	12.1	12.2	1,333,906	13.4	
		金額	24.1	20.2	20.2	21.9	18.8	17.6	19.5	19.7	18.1	17.4	114,470,992	18.7	
	鉢物	委託	数量	90.8	89.7	91.0	90.2	91.1	91.9	92.3	95.5	91.2	86.8	103,535	87.0
		金額	85.2	83.8	85.1	83.7	84.0	86.4	86.0	91.4	88.5	84.7	48,693,569	81.1	
	買付	数量	9.2	10.3	9.0	9.8	8.9	8.1	7.7	4.5	8.8	13.2	15,452	13.0	
		金額	14.8	16.2	14.9	16.3	16.0	13.6	14.0	8.6	11.5	15.3	11,373,987	18.9	
観葉植物	委託	数量	89.3	89.4	86.8	82.0	87.0	90.8	93.7	88.9	88.0	88.2	3,249	60.2	
	金額	77.6	77.3	77.6	71.0	73.8	76.5	78.2	75.2	70.6	61.1	2,437,561	37.7		
買付	数量	10.7	10.6	13.2	18.0	13.0	9.2	6.3	11.1	12.0	11.8	2,144	39.8		
	金額	22.4	22.7	22.4	29.0	26.2	23.5	21.8	24.8	29.4	38.9	4,021,716	62.3		
花木 庭木	委託	数量	87.9	97.2	99.5	99.6	99.8	99.8	99.8	100.0	99.8	99.9	70,806	99.4	
	金額	89.5	94.9	98.9	98.9	99.3	99.1	99.3	99.7	99.2	99.3	9,688,950	98.0		
買付	数量	12.1	2.8	0.5	0.4	0.2	0.2	0.2	0.0	0.2	0.1	463	0.6		
	金額	10.5	5.1	1.1	1.1	0.7	0.9	0.7	0.3	0.8	0.7	197,532	2.0		
苗木	委託	数量	97.5	96.6	96.8	97.9	98.8	98.8	98.5	97.1	98.3	96.1	135,747	97.6	
	金額	96.3	95.0	95.8	95.9	97.8	97.7	96.2	95.8	97.3	93.9	7,349,757	95.7		
買付	数量	2.5	3.4	3.2	2.1	1.2	1.2	1.5	2.9	1.7	3.9	3,355	2.4		
	金額	3.7	5.0	4.2	4.1	2.2	2.3	3.8	4.2	2.7	6.1	332,305	4.3		
球根 種子	委託	数量	100.0	100.0	100.0	100.0	100.0	100.0	100.0	100.0	100.0	99.8	100.0	4,524	100.0
	金額	100.0	100.0	100.0	100.0	100.0	100.0	100.0	100.0	100.0	100.0	98.0	100.0	220,418	100.0
買付	数量	-	-	-	-	-	-	-	-	-	-	0.2	0.0	0	0.0
	金額	-	-	-	-	-	-	-	-	-	-	2.0	0.0	0	0.0
その他	委託	数量	100.0	100.0	100.0	100.0	100.0	100.0	100.0	100.0	100.0	-	-	0	-
	金額	100.0	100.0	100.0	100.0	100.0	100.0	100.0	100.0	100.0	100.0	-	-	0	-
買付	数量	-	-	-	-	-	-	-	-	-	-	-	-	0	-
	金額	-	-	-	-	-	-	-	-	-	-	-	-	0	-