

第4 花 き 部

1 平成26年度概況

(1) 総取扱高

本年度の開市日数は276日、総取扱数量は10,260,589本/鉢/個で前年度対比は86.3%、総取扱金額は695,665,563円で前年度対比は90.0%であった。

一ヶ月平均取扱数量は855,049本/鉢/個で、最高は3月の1,396,265本/鉢/個、最低は1月の617,402本/鉢/個であった。

一日平均取扱数量は37,176本/鉢/個で、最高は8月8日の221,406本/鉢/個、最低は12月22日の1,715本/鉢/個であり、また、一日平均取扱金額は2,520,527円で、最高は8月8日の17,109,041円、最低は、12月22日の434,322円であった。

種別取扱数量では、切り花は9,921,314本で前年度対比86.2%、鉢物は118,987鉢で前年度対比102.1%、観葉植物は5,393鉢で前年度対比52.2%、花木・庭木は71,269鉢で前年度対比92.7%、苗物は139,102本で前年度対比82.7%、球根・種子は4,524個で前年度対比48.1%となっている。

また、種別取扱金額では、切り花は611,349,768円で前年度対比89.1%、鉢物は60,067,556円で前年度対比96.8%、観葉植物は6,459,277円で前年度対比110.9%、花木・庭木は9,886,482円で前年度対比103.5%、苗物は7,682,062円で前年度対比83.3%、球根・種子は220,418円で前年度対比58.3%となっている。

(2) 出荷地別取扱状況

順位	取扱数量		取扱金額	
	出荷地	割合	出荷地	割合
1	愛知	18.5	愛知	19.2
2	パキスタン	11.9	福島	10.8
3	福島	11.6	パキスタン	10.4
4	茨城	8.6	茨城	9.6
5	沖縄	7.9	沖縄	6.2
6	コロンビア	5.9	コロンビア	5.5
7	千葉	5.4	千葉	4.4
8	静岡	2.7	埼玉	3.0
9	岩手	2.5	山形	2.7
10	長野	2.4	静岡	2.4
11	鹿児島	2.0	岩手	2.3
12	東京	2.0	長野	2.3
13	山形	1.9	東京	2.1
14	群馬	1.5	高知	1.9
15	タイ	1.4	熊本	1.8
	計	86.2	計	84.6

(3) 本・鉢・個あたりの平均単価

本年度の総平均単価は68円で前年度対比104.6%、種別にみると切り花は62円で前年度対比103.3%、鉢物は505円で前年度対比94.9%、観葉植物は1,198円で前年度対比212.4%、花木・庭木は139円で前年度対比112.1%、苗物は55円で前年度対比100.0%、球根・種子は49円で前年度対比122.5%となっている。

2 取扱

(1) 総括表

区分		合計	4月	5月	6月	7月	8月
開市日数		276日	25日	25日	25日	22日	21日
合計	年間取扱高	数量 10,260,589 金額 695,665,563 単価 68	727,282 45,080,786 62	817,732 52,522,306 64	706,514 40,539,166 57	721,582 35,673,739 49	1,180,810 79,004,673 67
	一日平均取扱高	数量 37,176 金額 2,520,527	29,091 1,803,231	32,709 2,100,892	28,261 1,621,567	32,799 1,621,534	56,229 3,762,127
切り花	数量	9,921,314	697,939	746,373	671,241	709,341	1,177,721
	金額	611,349,768	35,946,459	37,588,628	35,458,522	30,298,061	76,734,005
	単価	62	52	50	53	43	65
鉢物	数量	118,987	13,030	28,359	8,010	3,377	2,207
	金額	60,067,556	6,611,166	11,872,515	3,180,578	3,703,276	1,969,369
	単価	505	507	419	397	1,097	892
観葉植物	数量	5,393	767	1,265	309	899	378
	金額	6,459,277	1,203,466	852,833	384,696	1,308,280	279,526
	単価	1,198	1,569	674	1,245	1,455	739
花木・庭木	数量	71,269	119	61	7		
	金額	9,886,482	54,000	22,896	8,856		
	単価	139	454	375	1,265		
苗物	数量	139,102	14,227	41,674	26,902	7,836	504
	金額	7,682,062	1,200,895	2,185,434	1,500,876	357,026	21,773
	単価	55	84	52	56	46	43
球根・種子	数量	4,524	1,200		45	129	
	金額	220,418	64,800		5,638	7,096	
	単価	49	54		125	55	
その他	数量						
	金額						
	単価						

ア 月別取扱数量推移図

(万本)

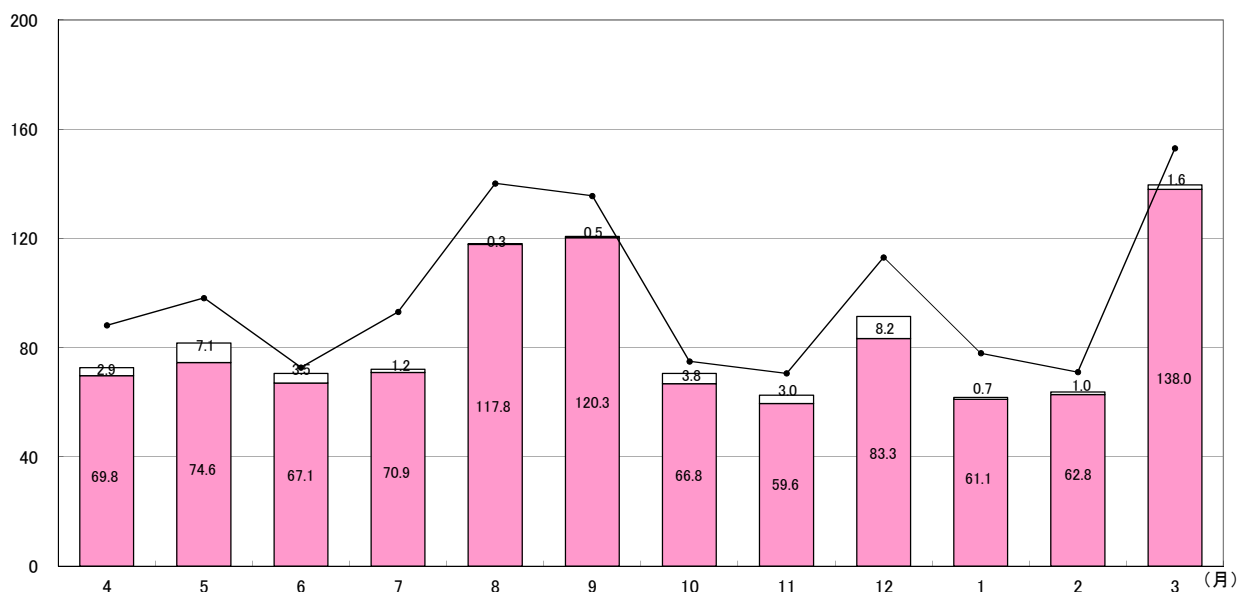

概況

単位：数量…本・鉢・個／金額・単価…円

9月	10月	11月	12月	1月	2月	3月
21日	27日	25日	24日	20日	20日	21日
1,208,510	705,283	625,939	915,239	617,402	638,031	1,396,265
80,973,567	44,256,424	43,935,642	80,659,171	49,092,204	45,460,813	98,467,072
67	63	70	88	80	71	71
57,548	26,122	25,038	38,135	30,870	31,902	66,489
3,855,884	1,639,127	1,757,426	3,360,799	2,454,610	2,273,041	4,688,908
1,203,104	667,515	595,750	832,917	610,851	628,104	1,380,458
77,682,526	37,123,910	36,072,820	62,895,256	45,876,742	42,516,095	93,156,744
65	56	61	76	75	68	67
3,564	11,763	14,060	9,811	6,319	8,169	10,318
2,477,919	5,098,323	6,792,963	8,048,916	3,007,508	2,784,597	4,520,426
695	433	483	820	476	341	438
597	437	241	65	87	39	309
716,958	501,055	307,120	100,008	183,568	87,955	533,812
1,201	1,147	1,274	1,539	2,110	2,255	1,728
	332	2	70,730	1	7	10
	228,744	11,340	9,526,518	13,500	13,608	7,020
	689	5,670	135	13,500	1,944	702
1,245	23,256	15,716	1,716	144	1,712	4,170
96,164	1,214,104	744,163	88,473	10,886	58,558	203,710
77	52	47	52	76	34	49
	1,980	170				1,000
	90,288	7,236				45,360
	46	43				45

イ 月別取扱金額推移図

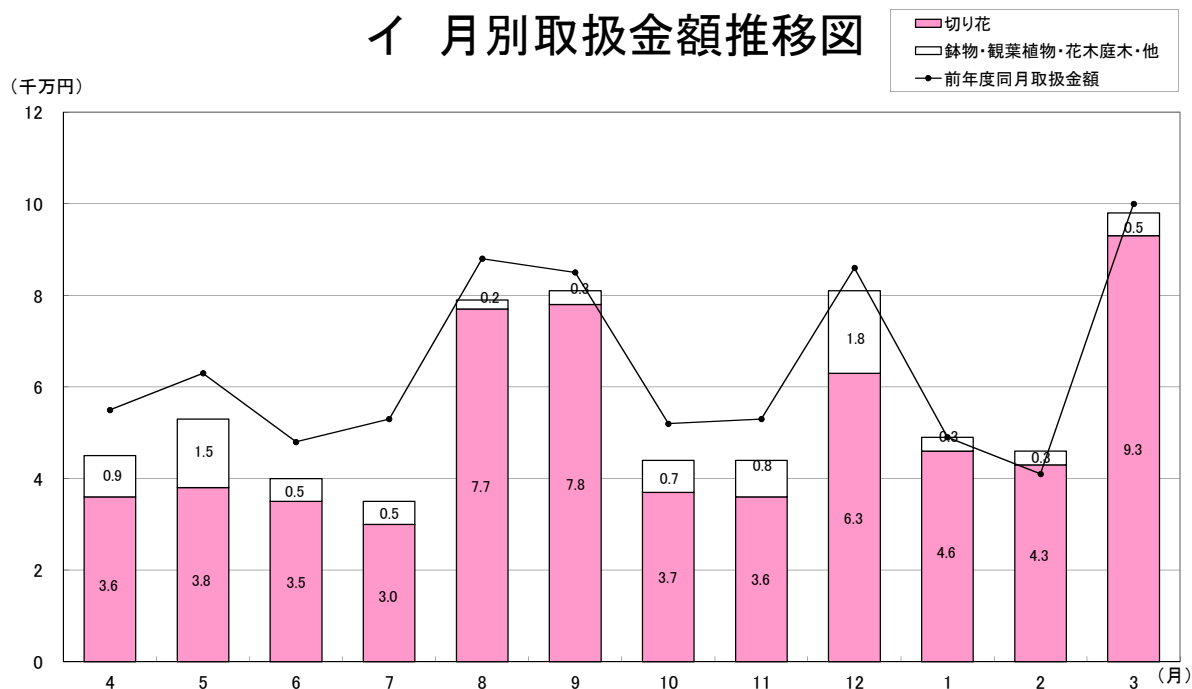

(2) 県内・県外別取扱高表

区 分		合 計	4 月	5 月	6 月	7 月	8 月	
合 計	数量	10,260,589	727,282	817,732	706,514	721,582	1,180,810	
	金額	695,665,563	45,080,786	52,522,306	40,539,166	35,673,739	79,004,673	
小 計	県 内	数量	1,191,922	18,380	63,365	66,363	193,502	308,334
		金額	74,843,623	2,234,490	6,505,055	4,639,432	6,735,328	13,380,044
	県 外	数量	9,068,667	708,902	754,367	640,151	528,080	872,476
		金額	620,821,940	42,846,296	46,017,251	35,899,734	28,938,411	65,624,629
切り花	県 内	数量	1,106,806	9,907	33,801	56,249	191,702	308,083
		金額	61,193,686	1,302,578	2,519,122	4,111,765	6,322,131	13,241,199
	県 外	数量	8,814,508	688,032	712,572	614,992	517,639	869,638
		金額	550,156,082	34,643,881	35,069,506	31,346,757	23,975,930	63,492,806
鉢 物	県 内	数量	37,383	2,405	10,835	2,168	694	251
		金額	9,481,018	559,323	3,284,927	194,400	282,009	138,845
	県 外	数量	81,604	10,625	17,524	5,842	2,683	1,956
		金額	50,586,538	6,051,843	8,587,588	2,986,178	3,421,267	1,830,524
観 葉 植 物	県 内	数量	124	0	5	0	25	0
		金額	70,502	0	2,160	0	18,036	0
	県 外	数量	5,269	767	1,260	309	874	378
		金額	6,388,775	1,203,466	850,673	384,696	1,290,244	279,526
花 木 庭 木	県 内	数量	324	0	44	0	0	0
		金額	2,033,370	0	9,936	0	0	0
	県 外	数量	70,945	119	17	7	0	0
		金額	7,853,112	54,000	12,960	8,856	0	0
苗 物	県 内	数量	47,111	6,068	18,680	7,901	952	0
		金額	2,052,313	372,589	688,910	327,629	106,056	0
	県 外	数量	91,991	8,159	22,994	19,001	6,884	504
		金額	5,629,749	828,306	1,496,524	1,173,247	250,970	21,773
球 根 種 子	県 内	数量	174	0	0	45	129	0
		金額	12,734	0	0	5,638	7,096	0
	県 外	数量	4,350	1,200	0	0	0	0
		金額	207,684	64,800	0	0	0	0
その他	県 内	数量	0	0	0	0	0	0
		金額	0	0	0	0	0	0
	県 外	数量	0	0	0	0	0	0
		金額	0	0	0	0	0	0

単位：数量…本・鉢・個／金額…円

9 月	10 月	11 月	12 月	1 月	2 月	3 月
1,208,510	705,283	625,939	915,239	617,402	638,031	1,396,265
80,973,567	44,256,424	43,935,642	80,659,171	49,092,204	45,460,813	98,467,072
369,529	60,472	28,436	32,726	13,791	17,468	19,556
18,751,056	4,076,153	3,485,263	7,864,555	2,325,078	2,254,889	2,592,280
838,981	644,811	597,503	882,513	603,611	620,563	1,376,709
62,222,511	40,180,271	40,450,379	72,794,616	46,767,126	43,205,924	95,874,792
368,704	48,905	20,385	28,609	12,050	13,353	15,058
18,520,585	3,176,103	1,870,554	4,449,638	1,976,562	1,784,505	1,918,944
834,400	618,610	575,365	804,308	598,801	614,751	1,365,400
59,161,941	33,947,807	34,202,266	58,445,618	43,900,180	40,731,590	91,237,800
784	2,825	4,857	2,902	1,739	4,115	3,808
209,843	564,991	1,442,643	1,363,252	329,616	470,384	640,785
2,780	8,938	9,203	6,909	4,580	4,054	6,510
2,268,076	4,533,332	5,350,320	6,685,664	2,677,892	2,314,213	3,879,641
41	20	2	0	1	0	30
20,628	2,160	12,960	0	5,400	0	9,158
556	417	239	65	86	39	279
696,330	498,895	294,160	100,008	178,168	87,955	524,654
0	0	0	279	1	0	0
0	0	0	2,009,934	13,500	0	0
0	332	2	70,451	0	7	10
0	228,744	11,340	7,516,584	0	13,608	7,020
0	8,722	3,192	936	0	0	660
0	332,899	159,106	41,731	0	0	23,393
1,245	14,534	12,524	780	144	1,712	3,510
96,164	881,205	585,057	46,742	10,886	58,558	180,317
0	0	0	0	0	0	0
0	0	0	0	0	0	0
0	1,980	170	0	0	0	1,000
0	90,288	7,236	0	0	0	45,360
0	0	0	0	0	0	0
0	0	0	0	0	0	0
0	0	0	0	0	0	0
0	0	0	0	0	0	0

(3) 委託・買付別取扱高表

区 分		合 計	4 月	5 月	6 月	7 月	8 月	
合 計	数量	10,260,589	727,282	817,732	706,514	721,582	1,180,810	
	金額	695,665,563	45,080,786	52,522,306	40,539,166	35,673,739	79,004,673	
小 計	委 託	数量	8,905,269	660,316	739,391	571,465	598,947	999,646
		金額	565,269,031	36,836,693	42,840,095	29,579,429	26,309,167	62,956,013
	買 付	数量	1,355,320	66,966	78,341	135,049	122,635	181,164
		金額	130,396,532	8,244,093	9,682,211	10,959,737	9,364,572	16,048,660
切り花	委 託	数量	8,587,408	634,936	671,406	537,473	587,608	997,301
		金額	496,878,776	30,618,560	30,446,869	25,284,517	22,409,363	61,356,241
	買 付	数量	1,333,906	63,003	74,967	133,768	121,733	180,420
		金額	114,470,992	5,327,899	7,141,759	10,174,005	7,888,698	15,377,764
鉢 物	委 託	数量	103,535	9,790	26,215	7,273	2,878	1,637
		金額	48,693,569	4,572,126	9,985,042	2,633,072	3,055,028	1,460,473
	買 付	数量	15,452	3,240	2,144	737	499	570
		金額	11,373,987	2,039,040	1,887,473	547,506	648,248	508,896
観 葉 植 物	委 託	数量	3,249	431	587	182	656	204
		金額	2,437,561	348,538	270,486	204,660	500,958	117,526
	買 付	数量	2,144	336	678	127	243	174
		金額	4,021,716	854,928	582,347	180,036	807,322	162,000
花 木 庭 木	委 託	数量	70,806	119	61	7	0	0
		金額	9,688,950	54,000	22,896	8,856	0	0
	買 付	数量	463	0	0	0	0	0
		金額	197,532	0	0	0	0	0
苗 物	委 託	数量	135,747	13,840	41,122	26,485	7,676	504
		金額	7,349,757	1,178,669	2,114,802	1,442,686	336,722	21,773
	買 付	数量	3,355	387	552	417	160	0
		金額	332,305	22,226	70,632	58,190	20,304	0
球 根 種 子	委 託	数量	4,524	1,200	0	45	129	0
		金額	220,418	64,800	0	5,638	7,096	0
	買 付	数量	0	0	0	0	0	0
		金額	0	0	0	0	0	0
その他	委 託	数量	0	0	0	0	0	0
		金額	0	0	0	0	0	0
	買 付	数量	0	0	0	0	0	0
		金額	0	0	0	0	0	0

単位：数量…本・鉢・個／金額…円

9 月	10 月	11 月	12 月	1 月	2 月	3 月
1,208,510	705,283	625,939	915,239	617,402	638,031	1,396,265
80,973,567	44,256,424	43,935,642	80,659,171	49,092,204	45,460,813	98,467,072
1,069,523	574,840	530,446	818,804	544,736	548,624	1,248,531
67,930,229	32,355,407	33,809,184	69,910,309	41,044,039	36,653,359	85,045,107
138,987	130,443	95,493	96,435	72,666	89,407	147,734
13,043,338	11,901,017	10,126,458	10,748,862	8,048,165	8,807,454	13,421,965
1,065,694	540,489	501,923	737,620	539,297	539,478	1,234,183
65,657,423	26,811,152	27,395,582	53,022,522	38,497,540	34,312,685	81,066,322
137,410	127,026	93,827	95,297	71,554	88,626	146,275
12,025,103	10,312,758	8,677,238	9,872,734	7,379,202	8,203,410	12,090,422
2,841	9,083	12,719	9,340	5,239	7,413	9,107
1,986,314	3,803,630	5,474,650	7,434,342	2,445,757	2,235,460	3,607,675
723	2,680	1,341	471	1,080	756	1,211
491,605	1,294,693	1,318,313	614,574	561,751	549,137	912,751
484	332	108	29	55	14	167
254,610	268,909	187,618	45,576	76,356	33,048	129,276
113	105	133	36	32	25	142
462,348	232,146	119,502	54,432	107,212	54,907	404,536
0	332	2	70,267	1	7	10
0	228,744	11,340	9,328,986	13,500	13,608	7,020
0	0	0	463	0	0	0
0	0	0	197,532	0	0	0
504	22,624	15,524	1,548	144	1,712	4,064
31,882	1,152,684	732,758	78,883	10,886	58,558	189,454
741	632	192	168	0	0	106
64,282	61,420	11,405	9,590	0	0	14,256
0	1,980	170	0	0	0	1,000
0	90,288	7,236	0	0	0	45,360
0	0	0	0	0	0	0
0	0	0	0	0	0	0
0	0	0	0	0	0	0
0	0	0	0	0	0	0
0	0	0	0	0	0	0
0	0	0	0	0	0	0

3 種 別 ・ 出 荷

種別 出荷地別	合計		切 花		鉢 物		その他	
	数 量	金 額	数 量	金 額	数 量	金 額	数 量	金 額
福島	1,191,962	74,849,238	1,106,846	61,199,302	37,383	9,481,018	47,733	4,168,919
北海道	29,100	2,901,933	29,100	2,901,933				
青森	9,350	923,724	5,300	564,732	4,050	358,992		
岩手	259,426	16,173,148	258,006	16,105,324	1,420	67,824		
宮城	1,420	132,840	1,420	132,840				
秋田								
山形	195,511	18,636,723	167,573	16,872,975	4,940	635,472	22,998	1,128,276
茨城	877,872	66,975,271	770,990	47,189,304	25,783	13,350,074	81,099	6,435,893
栃木	51,992	12,111,757	13,748	1,849,738	18,340	8,901,025	19,904	1,360,994
群馬	152,894	11,616,113	152,854	11,594,513			40	21,600
埼玉	81,273	21,123,191	70,960	4,685,634	6,764	13,291,484	3,549	3,146,072
千葉	550,630	30,853,510	510,090	24,737,189	2,210	1,727,287	38,330	4,389,034
東京	201,464	14,806,076	188,532	5,517,990	10,705	7,344,756	2,227	1,943,330
神奈川	27,525	2,284,308	27,371	2,005,020	154	279,288		
新潟	88,930	12,527,649	86,780	12,430,125			2,150	97,524
富山								
石川	1,340	168,264	1,340	168,264				
福井								
山梨	1,634	120,312	1,633	109,512	1	10,800		
長野	247,242	16,018,884	247,105	15,141,384	137	877,500		
岐阜	1,396	732,380			934	276,944	462	455,436
静岡	273,738	16,828,317	268,435	13,174,353	3,797	2,613,168	1,506	1,040,796
愛知	1,896,742	133,460,028	1,894,084	132,549,901	2,369	851,926	289	58,201
三重								
滋賀								
京都	2,734	301,514	2,734	301,514				
大阪	35,770	3,086,640	35,770	3,086,640				
兵庫	2,250	111,240	2,250	111,240				
奈良								
和歌山	79,455	3,822,260	79,455	3,822,260				
鳥取								
島根								
岡山								
広島								
山口								
徳島	2,252	367,049	2,252	367,049				
香川	3,250	186,408	3,250	186,408				
愛媛	50	6,048	50	6,048				

地 別 取 扱 高 表

単位：本/鉢/個・円

種別 出荷地別	合計		切 花		鉢 物		その他	
	数 量	金 額	数 量	金 額	数 量	金 額	数 量	金 額
高知	75,287	13,073,058	75,287	13,073,058				
福岡	7,105	169,074	7,105	169,074				
佐賀	7,570	208,008	7,570	208,008				
長崎								
熊本	102,865	12,844,953	102,865	12,844,953				
大分	105,370	4,100,004	105,370	4,100,004				
宮崎	92,960	2,451,762	92,960	2,451,762				
鹿児島	203,141	9,319,363	203,140	9,317,203			1	2,160
沖縄	809,205	42,940,935	809,205	42,940,935				
アメリカ	99,631	2,033,208	99,631	2,033,208				
コロンビア	609,217	38,086,124	609,217	38,086,124				
フィリピン	7,460	236,412	7,460	236,412				
ベトナム	130,463	5,883,084	130,463	5,883,084				
インドネシア	56,295	1,561,950	56,295	1,561,950				
台湾	100,834	10,497,071	100,834	10,497,071				
韓国	72,687	5,637,546	72,687	5,637,546				
中国	122,522	5,741,690	122,522	5,741,690				
パキスタン	1,217,383	72,158,974	1,217,383	72,158,974				
タイ	147,617	5,141,610	147,617	5,141,610				
ニュージーランド	3,017	1,146,042	3,017	1,146,042				
オーストラリア	346	26,946	346	26,946				
ベルギー	70	20,574	70	20,574				
オランダ	1,300	242,136	1,300	242,136				
イスラエル	700	31,752	700	31,752				
エクアドル	4,786	249,318	4,786	249,318				
南アフリカ	14,396	734,605	14,396	734,605				
総 計	10,260,589	695,665,563	9,921,314	611,349,768	118,987	60,067,556	220,288	24,248,239
平均単価		68		62		505		110

4 品目別取扱高順位表

(1) (切り花)

数量 順位	品 目	数量(本)	比率(%)	金額 順位	金 額	比率(%)	平均単価
1	大 菊 計	2,381,851	24.0	1	155,125,859	25.4	65
2	ス プ レ ー 菊	1,471,330	14.8	2	91,508,108	15.0	62
3	カ ー ネ ー 計	1,029,582	10.4	3	53,598,332	8.8	52
4	小 菊	888,715	9.0	5	33,877,548	5.5	38
5	バ ラ 計	381,303	3.8	6	29,491,025	4.8	77
6	ラ ン 計	316,810	3.2	7	29,161,328	4.8	92
7	百 合 計	294,308	3.0	4	45,523,863	7.4	155
8	ガ ー ベ ラ	233,230	2.4	15	5,211,918	0.9	22
9	トルコキキョウ	223,049	2.2	8	26,093,480	4.3	117
10	リ ん ど う	207,271	2.1	12	9,223,589	1.5	45
11	ス イ ト ピ ー	197,665	2.0	14	5,704,020	0.9	29
12	ス タ ー チ ー ス	185,440	1.9	10	10,483,630	1.7	57
13	フェニックス(葉)	153,490	1.5	17	3,584,142	0.6	23
14	ス ト ッ ク	120,650	1.2	13	7,857,346	1.3	65
15	か す み 草	111,826	1.1	11	10,430,791	1.7	93
16	ス ナ ッ プ	85,880	0.9	16	3,706,409	0.6	43
17	榊 (枝)	68,916	0.7	9	15,363,281	2.5	223
18	グ ラ ジ オ ラ ス	48,150	0.5	18	2,687,931	0.4	56
19	フ リ ー ジ ア	45,890	0.5	20	1,833,300	0.3	40
20	チ ュ ー リ ッ プ	39,700	0.4	19	2,479,248	0.4	62
21	ア ス タ ー	38,708	0.4	22	1,722,109	0.3	44
22	ケ イ ト ウ	36,489	0.4	25	1,561,480	0.3	43
23	柳 (枝) 計	36,466	0.4	24	1,669,907	0.3	46
24	ソ テ ツ (葉)	35,120	0.4	21	1,737,018	0.3	49
25	き ん せ ん か	30,750	0.3	26	1,068,660	0.2	35
26	カ ラ ー	28,248	0.3	23	1,711,433	0.3	61
27	ア イ リ ス	19,350	0.2	31	691,956	0.1	36
28	葉 ラ ン (葉)	18,211	0.2	37	527,769	0.1	29
29	な で し こ	16,395	0.2	39	393,660	0.1	24

(1) (切り花)

数量 順位	品 目	数量(本)	比率(%)	金額 順位	金 額	比率(%)	平均単価
30	水 仙	13,940	0.1	38	492,696	0.1	35
31	菖 蒲	11,861	0.1	30	697,993	0.1	59
32	リ ヤ ト リ ス	10,580	0.1	42	254,934	0.0	24
33	ド ウ ダ ン (枝)	9,567	0.1	28	728,892	0.1	76
34	し ゃ く や く	9,540	0.1	35	531,306	0.1	56
35	ダ リ ア	8,794	0.1	33	555,271	0.1	63
36	エ ニ シ ダ (枝)	7,270	0.1	46	124,308	0.0	17
37	ア ン ス リ ュ ー ム	7,156	0.1	32	589,626	0.1	82
38	ス ト レ チ ア	5,741	0.1	29	703,998	0.1	123
39	な の は な	4,529	0.0	45	156,271	0.0	35
40	桃 (枝)	4,406	0.0	27	899,154	0.1	204
41	南 天 (枝)	3,665	0.0	40	386,910	0.1	106
42	マ ー ガ レ ッ ト	3,200	0.0	43	189,378	0.0	59
43	ボ ケ (枝)	2,631	0.0	41	270,497	0.0	103
44	桜 (枝)	2,493	0.0	34	546,534	0.1	219
45	ブ バ ル ジ ア	2,050	0.0	47	102,600	0.0	50
46	梅 (枝)	1,913	0.0	36	530,928	0.1	278
47	ユ ー カ リ (枝)	1,786	0.0	44	159,138	0.0	89
48	み や こ わ す れ	1,500	0.0	51	18,090	0.0	12
49	ツ ツ ジ (枝)	704	0.0	49	40,770	0.0	58
50	椿 (枝)	535	0.0	48	45,792	0.0	86
51	ア カ シ ア (枝)	435	0.0	50	27,864	0.0	64
52	キンポージュ(枝)	75	0.0	53	1,404	0.0	19
53	松 (枝)	59	0.0	52	14,580	0.0	247
1	そ の 他 切 り 花	556,892	5.6	1	31,322,808	5.1	56
2	そ の 他 切 り 葉	431,048	4.3	2	11,359,791	1.9	26
3	そ の 他 切 り 枝	74,191	0.7	3	6,574,711	1.1	89
	切 り 花 計	9,921,314	100.0		611,349,768	100.0	62

(2) (鉢物)

数量 順位	品 目	数量(鉢)	比率(%)	金額 順位	金 額	比率(%)	平均単価
1	プリムラ (鉢) 計	13,979	11.7	4	2,271,370	3.8	162
2	シクラメン (鉢)	10,864	9.1	2	4,968,054	8.3	457
3	葉ぼたん (鉢)	7,277	6.1	11	640,710	1.1	88
4	ラ ン (鉢) 計	7,178	6.0	1	27,761,227	46.2	3,868
5	カーネーション (鉢)	6,242	5.2	3	3,405,164	5.7	546
6	バ ラ (鉢)	4,799	4.0	8	969,386	1.6	202
7	ポインセチア (鉢)	2,980	2.5	7	1,363,306	2.3	457
8	ベコニア (鉢)	1,940	1.6	9	829,418	1.4	428
9	あじさい (鉢)	1,872	1.6	5	1,787,886	3.0	955
10	カラコエ (鉢)	1,298	1.1	13	377,762	0.6	291
11	ハイビスカス (鉢)	1,259	1.1	12	593,147	1.0	471
12	ゼラニウム (鉢)	799	0.7	16	214,834	0.4	269
13	日 日 草 (鉢)	789	0.7	26	45,360	0.1	57
14	キカラ ー (鉢)	767	0.6	10	709,074	1.2	924
15	ホクシャ (鉢)	745	0.6	24	93,636	0.2	126
16	サボテン (鉢)	735	0.6	18	172,681	0.3	235
17	ルピナス (鉢)	616	0.5	20	166,277	0.3	270
18	ペラゴニウム (鉢)	575	0.5	19	167,098	0.3	291
19	菊 (鉢)	556	0.5	15	218,484	0.4	393
20	デヘン (鉢)	504	0.4	21	117,374	0.2	233
21	アナナス (鉢)	490	0.4	6	1,549,044	2.6	3,161
22	鉄 線 (鉢)	395	0.3	14	338,364	0.6	857
23	アザレア (鉢)	387	0.3	23	101,056	0.2	261
24	スパッティフィラン (鉢)	344	0.3	17	194,508	0.3	565
25	シャコバ (鉢)	340	0.3	22	116,208	0.2	342
26	山野草 (鉢)	160	0.1	27	37,800	0.1	236
27	ジャスミン (鉢)	119	0.1	25	45,954	0.1	386
28	デプラデニア (鉢)	77	0.1	29	21,265	0.0	276
29	アロエ (鉢)	57	0.0	28	28,469	0.0	499
30	トルコキキョウ (鉢)	32	0.0	30	10,368	0.0	324

(2) (鉢物)

数量 順位	品 目	数量(鉢)	比率(%)	金額 順位	金 額	比率(%)	平均単価
31	サギ草(鉢)	11	0.0	32	5,346	0.0	486
32	ブライダルベール(鉢)	10	0.0	31	6,480	0.0	648
1	その他鉢物	50,791	42.7	1	10,740,449	17.9	211
	鉢物計	118,987	100.0		60,067,556	100.0	505

(3) (その他)

数量 順位	品 目	数量(本/鉢/個)	比率(%)	金額 順位	金 額	比率(%)	平均単価
1	花苗計	128,562	58.4	1	6,781,558	28.0	53
2	松(庭)	37,453	17.0	2	4,924,314	20.3	131
3	野菜苗	9,340	4.2	5	511,099	2.1	55
4	球根計	4,524	2.1	9	220,417	0.9	49
5	苗木	855	0.4	8	372,697	1.5	436
6	ポトス(観)	788	0.4	4	557,960	2.3	708
7	ツタ(観)計	396	0.2	12	79,877	0.3	202
8	さつき(庭)	284	0.1	10	180,792	0.7	637
9	ヤシ(観)計	146	0.1	3	654,264	2.7	4,481
10	ゴム(観)計	122	0.1	7	424,764	1.8	3,482
11	シダ(観)計	91	0.0	15	16,546	0.1	182
12	竹(観)	88	0.0	6	500,364	2.1	5,686
13	ドウザン(庭)	44	0.0	16	9,936	0.0	226
14	ドラセナ(観)	41	0.0	11	151,416	0.6	3,693
15	椿(庭)	17	0.0	13	33,048	0.1	1,944
16	ツゲ(庭)	14	0.0	14	29,160	0.1	2,083
17	ワーネキ(観)	1	0.0	17	3,240	0.0	3,240
1	その他花木庭木	33,457	15.2	1	4,709,232	19.4	141
2	その他観葉植物	3,720	1.7	2	4,070,844	16.8	1,094
3	その他苗	345	0.2	3	16,708	0.1	48
	その他計	220,288	100.0		24,248,239	100.0	110

5 数量・金額別取扱高比率図

数量

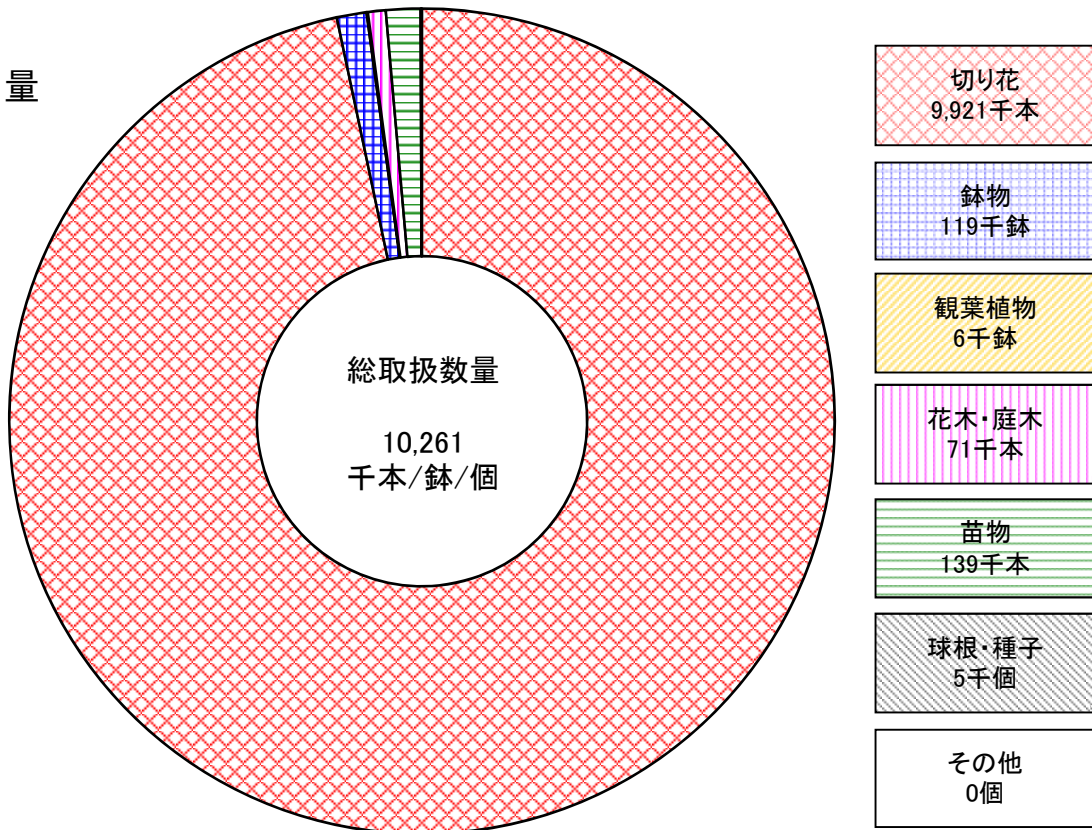

金額

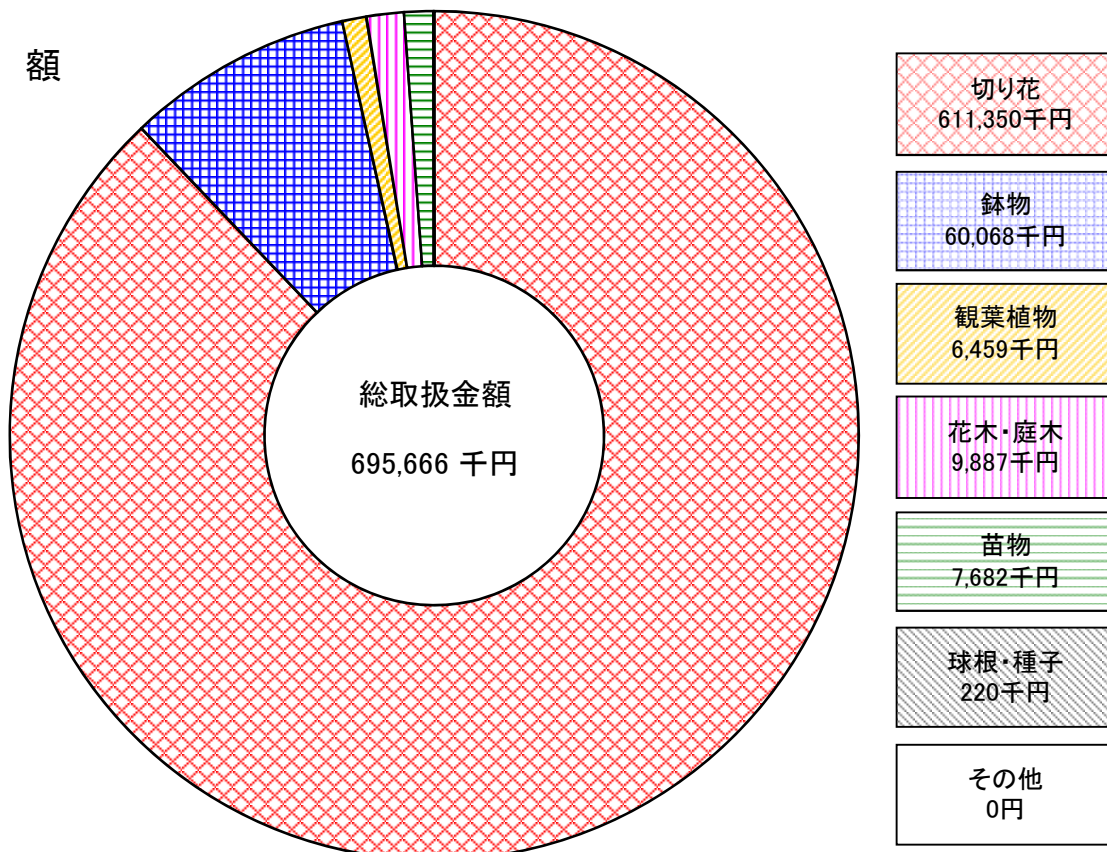

6 月別平均単価推移図

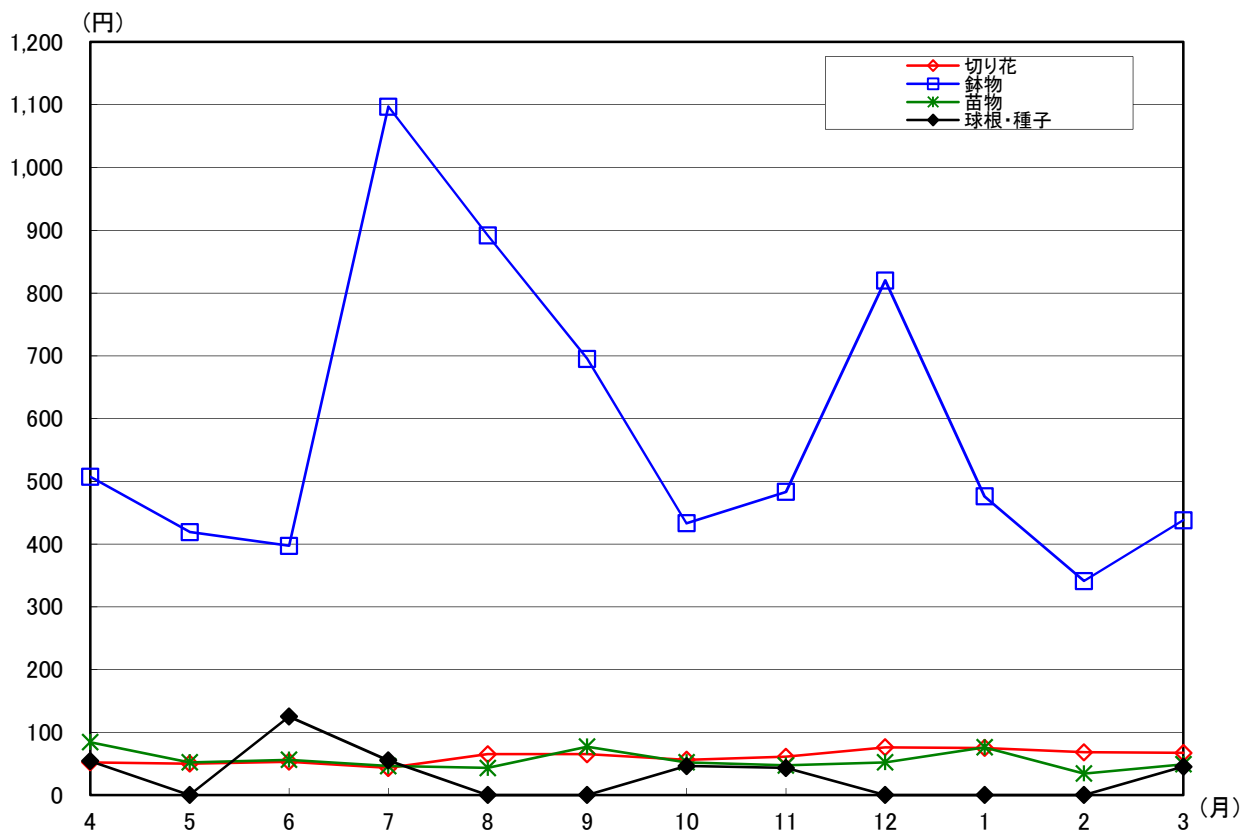
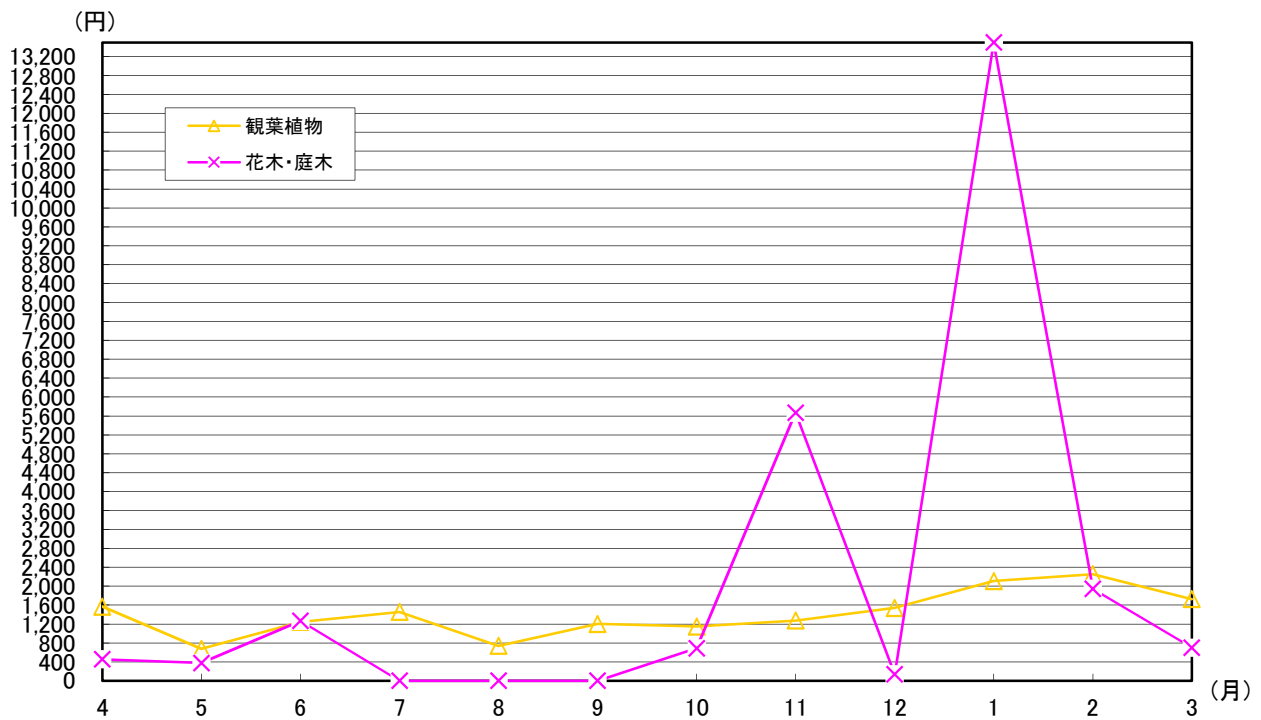

7 種別・出荷地

種別・出荷地	計	4月	5月	6月	7月	8月
福島	1,191,962	18,380	63,365	66,363	193,502	308,334
合計	74,849,238	2,234,488	6,505,056	4,639,432	6,735,328	13,380,044
切り花	1,106,846	9,907	33,801	56,249	191,702	308,083
	61,199,302	1,302,577	2,519,122	4,111,765	6,322,131	13,241,200
鉢物	37,383	2,405	10,835	2,168	694	251
	9,481,018	559,321	3,284,928	194,400	282,010	138,845
その他	47,733	6,068	18,729	7,946	1,106	
	4,168,919	372,589	701,006	333,266	131,188	
北海道	29,100		2,965	4,670	4,720	7,675
合計	2,901,933		348,192	401,328	426,924	853,929
切り花	29,100		2,965	4,670	4,720	7,675
	2,901,933		348,192	401,328	426,924	853,929
青森	9,350	378	504	616	965	1,070
合計	923,724	28,836	40,608	60,728	57,769	120,204
切り花	5,300		180	325	830	1,070
	564,732		19,224	37,692	44,388	120,204
鉢物	4,050	378	324	291	135	
	358,992	28,836	21,384	23,036	13,381	
岩手	259,426	15,610	14,590	9,110	32,715	65,745
合計	16,173,148	1,161,810	1,051,920	607,878	1,312,848	3,939,138
切り花	258,006	15,610	14,590	9,110	32,715	65,745
	16,105,324	1,161,810	1,051,920	607,878	1,312,848	3,939,138
鉢物	1,420					
	67,824					
宮城	1,420					1,120
合計	132,840					97,200
切り花	1,420					1,120
	132,840					97,200
山形	195,511	9,275	23,552	16,515	13,822	11,830
合計	18,636,723	711,504	1,767,269	1,258,157	930,733	1,610,982
切り花	167,573	9,275	15,625	14,890	12,960	11,830
	16,872,975	711,504	1,013,472	1,203,876	903,474	1,610,982
鉢物	4,940		3,819	343	58	
	635,472		593,179	12,701	8,208	
その他	22,998		4,108	1,282	804	
	1,128,276		160,618	41,580	19,051	
茨城	877,872	48,929	47,093	94,061	79,148	103,450
合計	66,975,271	3,599,586	5,545,379	5,652,018	4,408,625	7,605,533
切り花	770,990	43,357	35,809	83,739	72,971	102,123
	47,189,304	1,966,194	1,955,902	4,306,932	3,198,884	6,960,967
鉢物	25,783	2,809	6,153	1,999	1,113	774
	13,350,074	1,274,152	3,214,188	909,328	931,975	591,170
その他	81,099	2,763	5,131	8,323	5,064	553
	6,435,893	359,240	375,289	435,758	277,765	53,395
栃木	51,992	5,392	10,457	9,349	4,068	1,032
合計	12,111,757	825,984	1,033,128	897,264	308,232	84,672
切り花	13,748	535	110	2,100	3,360	1,030
	1,849,738	105,257	15,336	215,244	238,896	78,192
鉢物	18,340	1,261	2,211	1,195	180	2
	8,901,025	387,785	533,844	253,735	37,195	6,480
その他	19,904	3,596	8,136	6,054	528	
	1,360,994	332,942	483,948	428,285	32,141	
群馬	152,894	3,976	1,510	8,964	17,156	51,745
合計	11,616,113	244,026	106,920	678,024	968,760	4,163,395
切り花	152,854	3,976	1,510	8,964	17,156	51,745
	11,594,513	244,026	106,920	678,024	968,760	4,163,395
その他	40					
	21,600					

別・月別取扱高表

単位 上段：数量=本・鉢・個
下段：金額=円

9月	10月	11月	12月	1月	2月	3月
369,529	60,472	28,436	32,726	13,791	17,468	19,596
18,751,057	4,076,152	3,485,263	7,864,555	2,325,078	2,254,889	2,597,897
368,704	48,905	20,385	28,609	12,050	13,353	15,098
18,520,585	3,176,102	1,870,555	4,449,638	1,976,562	1,784,506	1,924,560
784	2,825	4,857	2,902	1,739	4,115	3,808
209,844	564,991	1,442,642	1,363,252	329,616	470,383	640,786
41	8,742	3,194	1,215	2		690
20,628	335,059	172,066	2,051,665	18,900		32,551
5,260	3,080	690	40			
485,190	285,390	94,500	6,480			
5,260	3,080	690	40			
485,190	285,390	94,500	6,480			
1,268	746	438	1,095	682	652	936
178,157	91,692	42,444	49,313	66,431	79,650	107,892
1,160	560	210	780	100	25	60
171,288	78,732	34,020	25,110	8,856	3,510	21,708
108	186	228	315	582	627	876
6,869	12,960	8,424	24,203	57,575	76,140	86,184
73,775	26,825	3,845	4,975	3,791	1,545	6,900
4,184,406	1,176,876	343,764	742,986	572,008	209,520	869,994
73,775	26,825	2,805	4,595	3,791	1,545	6,900
4,184,406	1,176,876	289,764	729,162	572,008	209,520	869,994
		1,040	380			
		54,000	13,824			
		300				
		35,640				
		300				
		35,640				
13,035	29,077	35,076	21,215	6,663	7,280	8,171
1,670,652	2,876,008	2,935,786	2,153,817	876,906	843,912	1,000,998
12,795	18,565	28,820	21,215	6,663	7,280	7,655
1,665,468	2,260,926	2,644,704	2,153,817	876,906	843,912	983,934
240	432	48				
5,184	15,682	518				
	10,080	6,208				516
	599,400	290,563				17,064
76,931	79,304	60,002	115,751	50,090	47,571	75,542
6,788,086	5,761,454	4,635,754	10,281,233	3,940,261	3,570,653	5,186,689
74,762	75,286	54,508	62,753	49,308	45,971	70,403
5,809,293	4,367,034	3,417,255	4,854,470	3,301,052	2,973,456	4,077,864
1,222	3,249	2,993	2,587	778	786	1,320
835,283	1,319,706	1,125,274	1,058,033	619,769	564,538	906,660
947	769	2,501	50,411	4	814	3,819
143,510	74,714	93,226	4,368,730	19,440	32,659	202,165
900	2,461	2,770	2,977	3,798	3,901	4,887
66,960	548,305	1,577,146	3,121,049	1,274,238	1,087,052	1,287,727
900	290	30	150	1,786	1,222	2,235
66,960	24,408	4,212	14,580	312,498	412,938	361,217
	1,853	2,740	2,683	1,868	1,767	2,580
	505,040	1,572,934	3,096,101	950,854	636,509	920,549
	318		144	144	912	72
	18,857		10,368	10,886	37,606	5,962
40,815	13,805	2,091	5,772	2,270	2,860	1,930
3,157,369	874,395	188,244	450,684	267,408	378,648	138,240
40,815	13,805	2,091	5,732	2,270	2,860	1,930
3,157,369	874,395	188,244	429,084	267,408	378,648	138,240
			40			
			21,600			

種別・出荷地	計	4月	5月	6月	7月	8月
埼玉	81,273	2,530	11,320	7,192	3,026	2,383
合計	21,123,191	2,591,320	3,325,320	1,235,844	2,290,680	975,348
切り花	70,960	376	8,380	6,520	2,157	2,210
	4,685,634	36,936	477,306	306,666	80,082	227,664
鉢物	6,764	1,650	1,490	537	464	139
	13,291,484	1,955,599	2,371,237	871,571	1,390,748	692,496
その他	3,549	504	1,450	135	405	34
	3,146,072	598,784	476,777	57,607	819,850	55,188
千葉	550,630	72,273	57,249	24,324	16,718	21,173
合計	30,853,510	3,385,600	3,228,309	1,381,882	1,302,977	1,309,306
切り花	510,090	69,332	51,057	20,970	15,910	21,173
	24,737,189	2,896,209	2,358,747	866,808	849,593	1,309,306
鉢物	2,210	209	936	274	136	
	1,727,287	232,438	423,565	259,632	398,304	
その他	38,330	2,732	5,256	3,080	672	
	4,389,034	256,954	445,997	255,442	55,080	
東京	201,464	21,054	10,002	9,442	13,108	24,112
合計	14,806,076	2,562,095	1,350,076	677,117	764,856	1,106,352
切り花	188,532	18,480	8,980	8,730	12,895	23,482
	5,517,990	662,580	311,418	229,802	382,536	671,220
鉢物	10,705	2,383	918	441	150	490
	7,344,756	1,401,959	732,694	270,475	297,540	328,320
その他	2,227	191	104	271	63	140
	1,943,330	497,556	305,964	176,839	84,780	106,812
神奈川	27,525					
合計	2,284,308					
切り花	27,371					
	2,005,020					
鉢物	154					
	279,288					
新潟	88,930	40	440	8,365	17,055	24,070
合計	12,527,649	6,480	124,740	901,746	1,490,346	3,554,091
切り花	86,780	40	440	8,365	17,055	24,070
	12,430,125	6,480	124,740	901,746	1,490,346	3,554,091
その他	2,150					
	97,524					
石川	1,340	100	540	400		100
合計	168,264	12,960	64,584	51,840		12,960
切り花	1,340	100	540	400		100
	168,264	12,960	64,584	51,840		12,960
山梨	1,634	400	50			1,000
合計	120,312	19,440	2,700			52,380
切り花	1,633	400	50			1,000
	109,512	19,440	2,700			52,380
鉢物	1					
	10,800					
長野	247,242	7,325	9,670	41,865	52,195	42,365
合計	16,018,884	467,586	571,104	2,513,079	2,582,523	2,660,796
切り花	247,105	7,325	9,670	41,865	52,195	42,365
	15,141,384	467,586	571,104	2,513,079	2,582,523	2,660,796
鉢物	137					
	877,500					
岐阜	1,396	436	182	83	130	8
合計	732,380	98,042	55,890	77,328	164,754	16,200
鉢物	934	428	143	46	11	2
	276,944	95,450	34,182	33,048	1,782	2,160
その他	462	8	39	37	119	6
	455,436	2,592	21,708	44,280	162,972	14,040

9月	10月	11月	12月	1月	2月	3月
6,788	10,434	6,468	4,958	4,052	9,240	12,882
1,378,728	1,709,921	1,696,108	1,364,688	922,666	1,304,964	2,327,605
6,520	9,745	6,142	4,506	3,708	9,179	11,517
422,496	433,404	414,720	391,176	231,390	777,600	886,194
102	325	279	321	326	54	1,077
634,932	969,473	1,246,752	908,172	651,564	513,756	1,085,184
166	364	47	131	18	7	288
321,300	307,044	34,636	65,340	39,712	13,608	356,227
22,269	33,527	37,989	64,723	49,595	55,564	95,226
1,213,639	1,495,368	1,529,474	5,363,777	2,629,611	2,916,675	5,096,893
22,269	30,202	33,991	44,839	49,595	55,564	95,188
1,213,639	1,167,253	1,288,764	2,239,596	2,629,611	2,916,675	5,000,989
	205	374	46			30
	142,398	44,366	135,864			90,720
	3,120	3,624	19,838			8
	185,717	196,344	2,988,317			5,184
12,509	21,012	20,892	17,347	13,149	16,005	22,832
815,627	1,737,990	1,743,044	858,924	702,151	1,029,899	1,457,946
11,375	18,058	19,485	17,080	12,385	15,257	22,325
191,268	361,001	640,343	421,578	330,264	484,866	831,114
617	2,459	1,102	214	754	737	440
450,630	1,158,376	996,905	358,182	323,827	501,833	524,016
517	495	305	53	10	11	67
173,729	218,614	105,797	79,164	48,060	43,200	102,816
	83	71			19,455	7,916
	162,108	117,180			1,254,960	750,060
					19,455	7,916
					1,254,960	750,060
	83	71				
	162,108	117,180				
19,850	14,860	2,960	935		105	250
3,463,506	2,030,832	708,102	211,356		11,070	25,380
19,850	12,880	2,790	935		105	250
3,463,506	1,940,544	700,866	211,356		11,070	25,380
	1,980	170				
	90,288	7,236				
100	100					
12,960	12,960					
100	100					
12,960	12,960					
89	94		1			
19,440	15,552		10,800			
89	94					
19,440	15,552					
			1			
			10,800			
33,260	18,930	10,070	8,582	4,445	9,445	9,090
2,173,770	1,101,573	771,525	1,539,918	339,876	693,684	603,450
33,260	18,930	10,070	8,445	4,445	9,445	9,090
2,173,770	1,101,573	771,525	662,418	339,876	693,684	603,450
			137			
			877,500			
97	107	71	56	49	91	86
26,622	80,460	48,006	20,628	54,000	30,510	59,940
68	15	31	37		83	70
17,658	4,320	20,358	9,936		21,438	36,612
29	92	40	19	49	8	16
8,964	76,140	27,648	10,692	54,000	9,072	23,328

種別・出荷地	計	4月	5月	6月	7月	8月
静岡	273,738	26,254	23,795	21,702	11,240	16,803
合計	16,828,317	1,959,066	1,287,171	1,137,721	626,076	1,037,383
切り花	268,435	24,993	22,966	21,245	10,775	16,592
	13,174,353	1,507,853	916,537	719,383	209,358	778,572
鉢物	3,797	912	790	343	399	122
	2,613,168	363,452	285,746	305,478	330,642	196,668
その他	1,506	349	39	114	66	89
	1,040,796	87,761	84,888	112,860	86,076	62,143
愛知	1,896,742	157,110	191,637	179,154	131,736	171,086
合計	133,460,028	10,467,835	9,482,713	8,518,198	5,206,108	13,263,188
切り花	1,894,084	156,413	190,889	178,760	131,662	170,599
	132,549,901	10,140,919	9,100,177	8,456,875	5,191,117	13,240,238
鉢物	2,369	595	740	373	37	427
	851,926	312,174	377,568	47,174	11,491	13,230
その他	289	102	8	21	37	60
	58,201	14,742	4,968	14,148	3,499	9,720
京都	2,734	300	480	60	100	100
合計	301,514	46,656	40,176	8,100	15,120	12,960
切り花	2,734	300	480	60	100	100
	301,514	46,656	40,176	8,100	15,120	12,960
大阪	35,770					14,200
合計	3,086,640					1,254,744
切り花	35,770					14,200
	3,086,640					1,254,744
兵庫	2,250	50		100	250	650
合計	111,240	2,160		4,320	10,800	42,120
切り花	2,250	50		100	250	650
	111,240	2,160		4,320	10,800	42,120
和歌山	79,455	10,605	14,105	12,570		120
合計	3,822,260	359,964	548,964	319,950		16,524
切り花	79,455	10,605	14,105	12,570		120
	3,822,260	359,964	548,964	319,950		16,524
徳島	2,252	660				
合計	367,049	10,368				
切り花	2,252	660				
	367,049	10,368				
香川	3,250					
合計	186,408					
切り花	3,250					
	186,408					
愛媛	50					
合計	6,048					
切り花	50					
	6,048					
高知	75,287	6,074	8,665	6,228	1,430	310
合計	13,073,058	1,071,396	1,050,948	1,014,120	233,334	28,944
切り花	75,287	6,074	8,665	6,228	1,430	310
	13,073,058	1,071,396	1,050,948	1,014,120	233,334	28,944
福岡	7,105	50	130	650	360	
合計	169,074	3,240	12,960	47,088	30,888	
切り花	7,105	50	130	650	360	
	169,074	3,240	12,960	47,088	30,888	
佐賀	7,570	30	1,540			
合計	208,008	16,200	36,828			
切り花	7,570	30	1,540			
	208,008	16,200	36,828			
熊本	102,865	12,230	10,345	2,380		
合計	12,844,953	1,141,803	1,128,870	497,124		
切り花	102,865	12,230	10,345	2,380		
	12,844,953	1,141,803	1,128,870	497,124		
大分	105,370	6,000				2,880
合計	4,100,004	65,340				845,856
切り花	105,370	6,000				2,880
	4,100,004	65,340				845,856

9月	10月	11月	12月	1月	2月	3月
18,358	19,400	15,091	19,898	16,302	27,171	57,724
1,026,702	1,180,818	1,047,373	1,522,044	1,230,822	1,666,494	3,106,647
18,035	19,240	14,754	19,050	16,025	27,165	57,595
661,716	813,078	741,420	1,209,870	1,139,562	1,642,518	2,834,487
242	115	297	188	272		117
231,120	239,382	163,609	193,050	74,304		229,716
81	45	40	660	5	6	12
133,866	128,358	142,344	119,124	16,956	23,976	42,444
165,913	167,899	133,971	160,340	140,314	108,806	188,776
12,597,973	9,123,408	8,593,376	14,807,740	14,790,627	9,646,128	16,962,734
165,671	167,883	133,971	160,340	140,314	108,806	188,776
12,500,449	9,119,520	8,593,376	14,807,740	14,790,627	9,646,128	16,962,734
181	16					
86,400	3,888					
61						
11,124						
820	200	220	454			
65,664	21,060	34,776	57,002			
820	200	220	454			
65,664	21,060	34,776	57,002			
	2,050	425	495			18,600
	124,200	17,388	23,004			1,667,304
	2,050	425	495			18,600
	124,200	17,388	23,004			1,667,304
	560	90	200	250	100	
	24,192	3,888	8,640	10,800	4,320	
	560	90	200	250	100	
	24,192	3,888	8,640	10,800	4,320	
210	3,695	5,800	10,588	4,365	5,622	11,775
34,992	154,926	297,756	705,607	282,042	355,039	746,496
210	3,695	5,800	10,588	4,365	5,622	11,775
34,992	154,926	297,756	705,607	282,042	355,039	746,496
		250	482	408	327	125
		15,660	160,661	92,923	66,971	20,466
		250	482	408	327	125
		15,660	160,661	92,923	66,971	20,466
		300	1,450	700	100	700
		20,682	76,086	38,880	6,480	44,280
		300	1,450	700	100	700
		20,682	76,086	38,880	6,480	44,280
				50		
				6,048		
				50		
				6,048		
3,100	4,240	7,270	11,849	4,710	6,960	14,451
386,586	512,352	1,198,530	2,217,726	951,804	1,457,622	2,949,696
3,100	4,240	7,270	11,849	4,710	6,960	14,451
386,586	512,352	1,198,530	2,217,726	951,804	1,457,622	2,949,696
	200	1,425	4,290			
	11,340	8,262	55,296			
	200	1,425	4,290			
	11,340	8,262	55,296			
			600			5,400
			8,100			146,880
			600			5,400
			8,100			146,880
140	3,585	12,595	12,160	14,830	14,030	20,570
11,340	260,874	1,081,431	2,159,379	2,031,480	1,788,858	2,743,794
140	3,585	12,595	12,160	14,830	14,030	20,570
11,340	260,874	1,081,431	2,159,379	2,031,480	1,788,858	2,743,794
220	930	1,090	15,720	26,030	24,900	27,600
19,116	55,836	65,232	458,352	823,932	745,740	1,020,600
220	930	1,090	15,720	26,030	24,900	27,600
19,116	55,836	65,232	458,352	823,932	745,740	1,020,600

種別・出荷地	計	4月	5月	6月	7月	8月
宮崎	92,960	2,400			1,300	
合計	2,451,762	13,176			15,120	
切り花	92,960	2,400			1,300	
	2,451,762	13,176			15,120	
鹿児島	203,141	39,510	22,920	16,030		4,040
合計	9,319,363	1,092,485	739,260	297,194		220,968
切り花	203,140	39,510	22,920	16,030		4,040
	9,317,203	1,092,485	739,260	297,194		220,968
その他	1					
	2,160					
沖縄	809,205	102,270	81,045	5,905	2,650	4,630
合計	42,940,935	3,969,864	3,243,402	230,472	115,236	262,332
切り花	809,205	102,270	81,045	5,905	2,650	4,630
	42,940,935	3,969,864	3,243,402	230,472	115,236	262,332
アメリカ	99,631	10,100	13,100	9,600	4,800	15,600
合計	2,033,208	231,120	196,020	32,940	95,580	439,560
切り花	99,631	10,100	13,100	9,600	4,800	15,600
	2,033,208	231,120	196,020	32,940	95,580	439,560
合計	1,200					
	10,152					
切り花	1,200					
	10,152					
コロンビア	609,217	26,096	38,312	20,978	21,148	78,304
合計	38,086,124	1,468,201	2,256,795	1,223,980	1,120,878	4,613,576
切り花	609,217	26,096	38,312	20,978	21,148	78,304
	38,086,124	1,468,201	2,256,795	1,223,980	1,120,878	4,613,576
フィリピン	7,460					
合計	236,412					
切り花	7,460					
	236,412					
ベトナム	130,463	10,180	5,690	9,160	7,799	18,891
合計	5,883,084	383,400	279,018	385,344	271,944	790,992
切り花	130,463	10,180	5,690	9,160	7,799	18,891
	5,883,084	383,400	279,018	385,344	271,944	790,992
インドネシア	56,295	4,200	7,940	8,400	1,200	
合計	1,561,950	116,640	238,896	75,060	12,960	
切り花	56,295	4,200	7,940	8,400	1,200	
	1,561,950	116,640	238,896	75,060	12,960	
台湾	100,834	7,394	9,628	6,532	3,298	3,950
合計	10,497,071	897,134	640,127	429,775	348,970	788,378
切り花	100,834	7,394	9,628	6,532	3,298	3,950
	10,497,071	897,134	640,127	429,775	348,970	788,378
韓国	72,687	6,260	7,500	4,600	1,510	7,760
合計	5,637,546	181,656	234,576	208,008	72,576	899,532
切り花	72,687	6,260	7,500	4,600	1,510	7,760
	5,637,546	181,656	234,576	208,008	72,576	899,532
中国	122,522	4,135	14,615	6,130	5,120	19,650
合計	5,741,690	203,904	426,870	321,516	350,730	864,410
切り花	122,522	4,135	14,615	6,130	5,120	19,650
	5,741,690	203,904	426,870	321,516	350,730	864,410
パキスタン	1,217,383	81,126	104,730	89,467	73,029	137,083
合計	72,158,974	3,138,361	5,077,728	4,443,066	3,082,925	10,419,149
切り花	1,217,383	81,126	104,730	89,467	73,029	137,083
	72,158,974	3,138,361	5,077,728	4,443,066	3,082,925	10,419,149
タイ	147,617	7,750	5,925	4,360	5,612	13,910
合計	5,141,610	269,460	280,476	190,080	237,060	713,340
切り花	147,617	7,750	5,925	4,360	5,612	13,910
	5,141,610	269,460	280,476	190,080	237,060	713,340
ニュージーランド	3,017			189	32	1,616
合計	1,146,042			79,866	13,824	808,704
切り花	3,017			189	32	1,616
	1,146,042			79,866	13,824	808,704

9月	10月	11月	12月	1月	2月	3月
	1,760	13,200	16,100	21,800	12,450	23,950
	30,996	232,740	493,560	568,620	336,150	761,400
	1,760	13,200	16,100	21,800	12,450	23,950
	30,996	232,740	493,560	568,620	336,150	761,400
3,870	4,440	3,450	14,540	20,300	23,740	50,301
138,294	225,126	221,670	1,151,280	1,338,228	1,320,516	2,574,342
3,870	4,440	3,450	14,540	20,300	23,740	50,300
138,294	225,126	221,670	1,151,280	1,338,228	1,320,516	2,572,182
						1
						2,160
2,930	4,200	36,345	116,300	51,110	72,610	329,210
108,594	190,971	1,767,258	6,615,324	3,336,768	4,248,558	18,852,156
2,930	4,200	36,345	116,300	51,110	72,610	329,210
108,594	190,971	1,767,258	6,615,324	3,336,768	4,248,558	18,852,156
11,900	7,800	2,330	2,401	8,800	3,500	9,700
271,188	135,540	27,540	55,620	179,820	79,380	288,900
11,900	7,800	2,330	2,401	8,800	3,500	9,700
271,188	135,540	27,540	55,620	179,820	79,380	288,900
700					500	
2,052					8,100	
700					500	
2,052					8,100	
98,479	33,757	37,722	77,138	33,383	33,841	110,059
6,055,911	2,169,569	2,434,471	5,417,337	2,023,605	2,123,960	7,177,841
98,479	33,757	37,722	77,138	33,383	33,841	110,059
6,055,911	2,169,569	2,434,471	5,417,337	2,023,605	2,123,960	7,177,841
	3,200	2,360			1,700	200
	108,000	55,512			65,340	7,560
	3,200	2,360			1,700	200
	108,000	55,512			65,340	7,560
9,400	13,412	10,880	12,690	10,580	6,360	15,421
485,352	562,896	408,402	612,090	522,126	343,332	838,188
9,400	13,412	10,880	12,690	10,580	6,360	15,421
485,352	562,896	408,402	612,090	522,126	343,332	838,188
2,360	3,600	7,355	9,600	1,800	3,840	6,000
79,704	119,880	241,542	297,000	58,320	110,808	211,140
2,360	3,600	7,355	9,600	1,800	3,840	6,000
79,704	119,880	241,542	297,000	58,320	110,808	211,140
4,859	9,574	6,682	14,784	6,070	5,517	22,546
769,392	624,218	817,214	1,656,936	845,748	583,718	2,095,459
4,859	9,574	6,682	14,784	6,070	5,517	22,546
769,392	624,218	817,214	1,656,936	845,748	583,718	2,095,459
10,140	11,667	8,150	6,500	1,640	2,980	3,980
1,148,040	399,114	440,856	820,908	280,152	270,324	681,804
10,140	11,667	8,150	6,500	1,640	2,980	3,980
1,148,040	399,114	440,856	820,908	280,152	270,324	681,804
16,840	1,500	9,782	17,750	5,560	3,100	18,340
697,518	131,490	329,400	1,048,518	357,858	135,108	874,368
16,840	1,500	9,782	17,750	5,560	3,100	18,340
697,518	131,490	329,400	1,048,518	357,858	135,108	874,368
162,022	74,729	78,237	89,583	81,065	74,889	171,423
11,890,265	3,491,046	4,028,918	5,429,138	4,827,168	4,041,954	12,289,255
162,022	74,729	78,237	89,583	81,065	74,889	171,423
11,890,265	3,491,046	4,028,918	5,429,138	4,827,168	4,041,954	12,289,255
16,940	17,430	17,550	14,690	14,580	13,100	15,770
608,688	482,112	506,628	457,164	465,102	344,088	587,412
16,940	17,430	17,550	14,690	14,580	13,100	15,770
608,688	482,112	506,628	457,164	465,102	344,088	587,412
64	252	220	334	70	40	200
45,792	42,120	38,556	66,096	10,044	8,640	32,400
64	252	220	334	70	40	200
45,792	42,120	38,556	66,096	10,044	8,640	32,400

種別・出荷地	計	4月	5月	6月	7月	8月
オーストラリア	346	200				
合計	26,946	10,800				
切り花	346	200				
	26,946	10,800				
ベルギー	70					
合計	20,574					
切り花	70					
	20,574					
オランダ	1,300		620		40	
合計	242,136		120,528		18,144	
切り花	1,300		620		40	
	242,136		120,528		18,144	
イスラエル	700					
合計	31,752					
切り花	700					
	31,752					
エクアドル	4,786		56		200	
合計	249,318		17,712		29,592	
切り花	4,786		56		200	
	249,318		17,712		29,592	
南アフリカ	14,396	200	1,465	1,000	400	2,015
合計	734,605	10,800	61,074	41,580	20,520	139,482
切り花	14,396	200	1,465	1,000	400	2,015
	734,605	10,800	61,074	41,580	20,520	139,482
総計	10,260,629	727,282	817,732	706,514	721,582	1,180,810
合計	695,671,178	45,080,785	52,522,306	40,539,166	35,673,739	79,004,673
切り花	9,921,354	697,939	746,373	671,241	709,341	1,177,721
	611,355,384	35,946,459	37,588,628	35,458,522	30,298,061	76,734,005
鉢物	118,987	13,030	28,359	8,010	3,377	2,207
	60,067,559	6,611,166	11,872,516	3,180,578	3,703,277	1,969,369
その他	220,288	16,313	43,000	27,263	8,864	882
	24,248,236	2,523,161	3,061,163	1,900,066	1,672,402	301,298

9月	10月	11月	12月	1月	2月	3月
					146	
					16,146	
					146	
					16,146	
				70		
				20,574		
				70		
				20,574		
			600	40		
			86,184	17,280		
			600	40		
			86,184	17,280		
						700
						31,752
						700
						31,752
630	30		370		520	2,980
30,564	7,776		37,044		20,952	105,678
630	30		370		520	2,980
30,564	7,776		37,044		20,952	105,678
2,140	256	980	2,180	200		3,560
113,670	29,527	48,600	115,128	10,800		143,424
2,140	256	980	2,180	200		3,560
113,670	29,527	48,600	115,128	10,800		143,424
1,208,510	705,283	625,939	915,239	617,402	638,031	1,396,305
80,973,567	44,256,424	43,935,642	80,659,171	49,092,205	45,460,813	98,472,687
1,203,104	667,515	595,750	832,917	610,851	628,104	1,380,498
77,682,526	37,123,909	36,072,821	62,895,256	45,876,742	42,516,095	93,162,360
3,564	11,763	14,060	9,811	6,319	8,169	10,318
2,477,920	5,098,324	6,792,962	8,048,916	3,007,508	2,784,596	4,520,426
1,842	26,005	16,129	72,511	232	1,758	5,489
813,121	2,034,191	1,069,859	9,715,000	207,954	160,121	789,901

8 品目別・出荷地

(1) 切り花

品目別・出荷地	計	4月	5月	6月	7月	8月
中菊（赤）	164,580	11,550	9,040	8,320	15,120	28,590
合計	10,483,031	712,800	578,124	547,344	686,664	1,525,846
平均単価	64	62	64	66	45	53
福島	45,010 2,196,126 49				7,240 190,620 26	17,590 752,868 43
宮城	1,400 111,240 79					1,100 75,600 69
茨城	12,740 686,664 54			5,900 341,712 58	2,920 129,384 44	920 53,568 58
栃木	640 55,728 87					
群馬	16,700 1,141,193 68				1,080 41,256 38	5,360 415,498 78
神奈川	800 66,960 84					
長野	6,640 474,660 71				3,100 252,180 81	3,440 212,760 62
静岡	4,100 359,316 88		920 72,468 79	100 8,640 86	500 48,600 97	
愛知	5,880 362,448 62			2,020 179,712 89	280 24,624 88	180 15,552 86
熊本	1,400 142,020 101					
鹿児島	300 28,080 94					
沖縄	68,970 4,858,596 70	11,550 712,800 62	8,120 505,656 62	300 17,280 58		
中菊（白）	1,432,682	101,220	118,580	98,310	84,740	165,780
合計	100,392,307	6,485,940	4,880,736	4,648,644	2,763,526	11,800,080
平均単価	70	64	41	47	33	71
福島	63,450 2,511,454 40				5,070 19,332 4	30,210 1,258,956 42
茨城	53,970 4,206,060 78	2,280 162,000 71	200 15,120 76	2,080 147,312 71	8,640 278,640 32	4,340 337,824 78
群馬	29,332 2,519,640 86		800 69,120 86	5,200 362,016 70	8,080 447,984 55	6,400 628,128 98
埼玉	400 45,360 113					
千葉	600 42,120 70					
東京	2,000 50,976 25					
神奈川	1,080 99,792 92					
新潟	480 51,840 108					480 51,840 108

別・月別取扱高表

単位 上段：数量=本・鉢・個
 中断：金額=円
 下段：単価=円

9月	10月	11月	12月	1月	2月	3月
26,560 1,709,629 64	7,380 444,960 60	6,820 462,564 68	10,800 694,440 64	6,300 477,360 76	6,000 477,900 80	28,100 2,165,400 77
19,380 1,227,798 63	800 24,840 31					
		300 35,640 119				
600 34,560 58	1,100 47,520 43	100 5,400 54	300 17,280 58	100 5,400 54		800 51,840 65
400 38,880 97	240 16,848 70					
6,180 408,391 66	4,080 276,048 68					
						800 66,960 84
	100 9,720 97					
	760 42,984 57	920 87,264 95	300 23,760 79			600 75,600 126
	100 8,640 86	3,300 133,920 41				
	200 18,360 92	1,000 112,860 113	200 10,800 54			
		200 16,200 81	100 11,880 119			
		1,000 71,280 71	9,900 630,720 64	6,200 471,960 76	6,000 477,900 80	25,900 1,971,000 76
149,780 10,657,678 71	107,920 5,291,352 49	94,670 5,991,192 63	127,932 11,632,032 91	117,950 12,615,696 107	90,680 8,256,168 91	175,120 15,369,264 88
28,170 1,308,766 46			0 -75,600 0			
3,520 334,800 95	2,440 173,232 71	7,560 581,040 77	8,130 814,212 100	2,980 340,092 114	7,240 694,332 96	4,560 327,456 72
2,000 186,408 93	320 34,560 108	800 78,624 98	1,052 86,832 83	1,520 212,112 140	2,560 349,056 136	600 64,800 108
					400 45,360 113	
						600 42,120 70
			2,000 50,976 25			
					1,080 99,792 92	

(1) 切り花

品目別・出荷地	計	4月	5月	6月	7月	8月
中菊（白）	17,740	3,840	1,280	1,440	2,960	1,600
長野	1,218,456	290,736	52,704	69,120	126,360	108,000
	69	76	41	48	43	68
静岡	1,100					
	116,640					
	106					
愛知	1,149,060	89,700	111,680	89,590	59,210	115,670
	82,864,102	5,812,020	4,640,544	4,070,196	1,885,702	9,180,324
	72	65	42	45	32	79
沖縄	68,850	3,200	2,600			
	4,821,768	167,400	91,800			
	70	52	35			
フィリピン	2,320					
	55,836					
	24					
ベトナム	2,200	300				600
	28,080	6,480				3,240
	13	22				5
中国	32,380	1,600	1,420		480	5,880
	1,454,976	39,744	8,208		3,888	209,088
	45	25	6		8	36
パキスタン	7,720	300	600		300	600
	305,208	7,560	3,240		1,620	22,680
	40	25	5		5	38
中菊（黄）	661,280	40,660	39,320	48,310	48,660	89,450
合計	38,078,424	2,101,140	1,697,760	1,907,928	1,435,914	5,743,224
平均単価	58	52	43	39	30	64
福島	95,140	0			15,320	34,380
	4,430,862	-8,640			288,738	1,822,716
	47	0			19	53
岩手	800					800
	25,920					25,920
	32					32
山形	2,800					600
	212,760					51,840
	76					86
茨城	48,350	1,700	1,140	3,920	2,720	5,320
	3,229,308	101,520	59,832	201,744	125,388	406,728
	67	60	52	51	46	76
栃木	100					
	8,640					
	86					
群馬	42,580				1,900	20,100
	3,139,236				44,280	1,549,800
	74				23	77
千葉	4,760					
	379,944					
	80					
長野	1,720				100	
	129,600				8,640	
	75				86	
静岡	12,910					4,150
	713,772					276,156
	55					67
愛知	287,190	18,560	21,660	43,990	28,320	23,200
	15,493,572	1,065,420	799,416	1,693,224	964,008	1,587,384
	54	57	37	38	34	68
沖縄	149,270	19,800	16,520			
	9,609,786	929,880	838,512			
	64	47	51			
ベトナム	5,100	300				
	262,980	4,860				
	52	16				
台湾	6,000					
	264,600					
	44					

単位 上段：数量=本・鉢・個
 中断：金額=円
 下段：単価=円

9月	10月	11月	12月	1月	2月	3月
	1,320	200	1,940		3,160	
	88,992	15,120	149,904		317,520	
	67	76	77		100	
300					600	200
32,400					60,480	23,760
108					101	119
114,510	103,540	79,950	93,990	103,760	67,640	119,820
8,762,040	4,988,088	5,141,340	9,301,824	11,496,924	6,272,316	11,312,784
77	48	64	99	111	93	94
		2,200	9,200	5,050	5,000	41,600
		68,040	667,440	319,680	297,000	3,210,408
		31	73	63	59	77
		1,320			1,000	
		20,736			35,100	
		16			35	
	300	300	300			400
	6,480	2,700	6,480			2,700
	22	9	22			7
1,280		1,600	11,060	3,620	460	4,980
33,264		66,528	625,752	201,744	19,008	247,752
26		42	57	56	41	50
		740	260	1,020	1,540	2,360
		17,064	4,212	45,144	66,204	137,484
		23	16	44	43	58
107,220	35,030	25,860	64,400	20,670	24,680	117,020
6,505,920	1,392,552	1,387,044	4,722,246	1,535,004	1,769,904	7,879,788
61	40	54	73	74	72	67
45,040	400					
2,318,868	9,180					
51	23					
2,100			100			
153,900			7,020			
73			70			
6,780	4,020	5,760	9,200	5,590	900	1,300
364,176	211,896	435,456	710,424	417,744	85,320	109,080
54	53	76	77	75	95	84
				100		
				8,640		
				86		
20,080	500					
1,512,756	32,400					
75	65					
4,600						160
371,304						8,640
81						54
820			800			
64,800			56,160			
79			70			
4,360	2,840	1,160	300			100
228,420	112,644	59,832	32,400			4,320
52	40	52	108			43
23,440	26,070	15,540	26,350	9,280	14,880	35,900
1,491,696	994,032	716,796	2,036,772	680,940	1,050,624	2,413,260
64	38	46	77	73	71	67
		3,400	26,150	5,100	8,500	69,800
		174,960	1,804,950	395,280	612,360	4,853,844
		51	69	78	72	70
	600		1,200	300		2,700
	17,820		61,560	16,200		162,540
	30		51	54		60
						6,000
						264,600
						44

(1) 切り花

品目別・出荷地	計	4月	5月	6月	7月	8月
中菊(黄)	300					300
中国	9,720					9,720
	32					32
パキスタン	4,260	300		400	300	600
	167,724	8,100		12,960	4,860	12,960
	39	27		32	16	22
その他大菊	123,309	13,110	9,440	9,190	9,230	17,610
合計	6,172,097	562,572	432,054	395,280	182,520	652,536
平均単価	50	43	46	43	20	37
福島	31,350			0	4,750	12,390
	969,300			-3,888	38,448	363,420
	31			0	8	29
岩手	80					
	1,728					
	22					
茨城	3,650	760	430	320	800	
	216,864	60,480	22,680	14,904	11,340	
	59	80	53	47	14	
群馬	1,300					1,200
	82,620					82,080
	64					68
千葉	1,150					
	60,588					
	53					
東京	1,230				200	610
	69,498				7,560	23,922
	57				38	39
長野	5,340			360		
	409,644			21,168		
	77			59		
静岡	2,670		600	600		90
	145,800		48,600	51,840		3,402
	55		81	86		38
愛知	30,570	3,400	4,680	4,560	2,920	1,360
	1,751,328	162,972	221,508	213,732	108,324	102,384
	57	48	47	47	37	75
鹿児島	3,400	600				
	212,760	17,280				
	63	29				
沖縄	10,000	3,600	800			
	842,130	223,560	36,720			
	84	62	46			
コロンビア	480					
	31,104					
	65					
フィリピン	500					
	17,280					
	35					
ベトナム	3,280					
	206,496					
	63					
韓国	2,860					
	135,432					
	47					
中国	840					160
	44,064					6,912
	52					43
パキスタン	24,489	4,750	2,930	3,350	560	1,800
	969,467	98,280	102,546	97,524	16,848	70,416
	40	21	35	29	30	39
エクアドル	120					
	5,994					
	50					
小菊	888,715	55,700	44,940	39,580	93,490	129,655
合計	33,877,548	1,619,838	1,460,808	1,794,474	2,087,694	3,906,927
平均単価	38	29	33	45	22	30

単位 上段：数量=本・鉢・個
 中断：金額=円
 下段：単価=円

9月	10月	11月	12月	1月	2月	3月
	600		300	300	400	1,060
	14,580		12,960	16,200	21,600	63,504
	24		43	54	54	60
27,919	5,795	5,915	9,360	5,900	4,120	5,720
1,465,295	280,908	261,144	814,266	437,292	249,804	438,426
52	48	44	87	74	61	77
13,080	915	215				
529,254	33,804	8,262				
40	37	38				
80						
1,728						
22						
260	140		940			
2,052	10,584		94,824			
8	76		101			
100						
540						
5						
900		50			200	
45,360		4,428			10,800	
50		89			54	
		100				320
		8,640				29,376
		86				92
4,980						
388,476						
78						
280			1,100			
3,024			38,934			
11			35			
2,040	3,660	3,430	3,540	240		740
135,432	189,432	158,004	418,824	15,120		25,596
66	52	46	118	63		35
			2,000			800
			163,080			32,400
			82			41
	200	900	500	2,100	600	1,300
	6,480	37,530	76,140	193,320	65,880	202,500
	32	42	152	92	110	156
240					240	
18,144					12,960	
76					54	
					500	
					17,280	
					35	
320	160	160	160	720	480	1,280
20,736	6,912	8,640	10,368	43,632	26,784	89,424
65	43	54	65	61	56	70
2,700	160					
128,520	6,912					
48	43					
320				160	200	
13,824				10,368	12,960	
43				65	65	
2,619	560	1,060	1,120	2,680	1,900	1,160
178,205	26,784	35,640	12,096	174,852	103,140	53,136
68	48	34	11	65	54	46
						120
						5,994
						50
162,670	26,530	29,580	59,070	27,750	44,780	174,970
5,965,488	984,393	1,373,706	2,778,624	1,609,740	2,386,638	7,909,218
37	37	46	47	58	53	45

(1) 切り花

品目別・出荷地	計	4月	5月	6月	7月	8月
小菊	304,840				62,600	93,280
福島	8,745,489				1,056,132	2,276,289
	29				17	24
岩手	27,920				4,000	9,520
	1,042,686				146,880	348,948
	37				37	37
山形	2,790					
	139,752					
	50					
茨城	111,850	200	480	31,710	23,490	18,330
	4,904,253	5,400	28,404	1,460,862	827,874	837,945
	44	27	59	46	35	46
栃木	1,000					500
	62,100					34,020
	62					68
群馬	15,135				1,500	6,625
	723,762				39,960	355,185
	48				27	54
埼玉	7,600		2,600	4,000	900	
	363,420		142,560	206,820	10,260	
	48		55	52	11	
千葉	4,130		260	3,870		
	135,216		8,424	126,792		
	33		32	33		
東京	420					
	28,836					
	69					
神奈川	600					
	36,720					
	61					
山梨	1,400	400				1,000
	71,820	19,440				52,380
	51	49				52
長野	1,070					
	32,778					
	31					
静岡	3,510		200			
	146,286		2,160			
	42		11			
愛知	2,400				1,000	400
	59,508				6,588	2,160
	25				7	5
沖縄	403,750	55,100	41,400			
	17,376,822	1,594,998	1,279,260			
	43	29	31			
パキスタン	300					
	8,100					
	27					
スプレー菊	1,471,330	98,430	92,450	88,540	95,620	202,540
合計	91,508,108	3,422,682	4,706,154	5,294,808	4,262,360	14,608,080
平均単価	62	35	51	60	45	72
福島	55,500			1,190	7,730	13,620
	1,715,936			46,602	108,410	502,848
	31			39	14	37
岩手	400				400	
	16,200				16,200	
	41				41	
茨城	68,680	600		1,700	1,790	9,280
	3,994,920	8,640		56,160	52,812	675,324
	58	14		33	30	73
栃木	600					400
	45,360					33,480
	76					84
群馬	33,430			2,600	3,700	10,460
	2,787,264			214,164	267,192	894,888
	83			82	72	86

上段：数量=本・鉢・個
 単位 中断：金額=円
 下段：単価=円

9月	10月	11月	12月	1月	2月	3月
144,120 5,250,744 36	3,440 99,144 29	1,400 63,180 45				
14,000 533,898 38	400 12,960 32					
800 34,560 43	1,260 54,324 43		600 41,580 69		130 9,288 71	
2,750 93,906 34	16,160 619,056 38	7,300 348,408 48	4,710 294,030 62	3,600 228,960 64	1,000 59,400 59	2,120 100,008 47
500 28,080 56						
500 24,300 49	4,110 156,357 38		1,800 108,000 60	600 39,960 67		
	100 3,780 38					
		420 28,836 69				
					400 24,840 62	200 11,880 59
	560 21,492 38	310 5,886 19	200 5,400 27			
	100 4,320 43	800 30,726 38	2,410 109,080 45			
	400 12,960 32		200 14,040 70		400 23,760 59	
		19,350 896,670 46	49,150 2,206,494 45	23,250 1,332,720 57	42,850 2,269,350 53	172,650 7,797,330 45
				300 8,100 27		
200,490 14,405,634 72	101,060 5,392,548 53	82,030 4,728,726 58	108,490 7,265,538 67	83,530 5,823,198 70	88,890 5,480,244 62	229,260 16,118,136 70
25,180 911,304 36	7,780 146,772 19					0 0 0
12,950 778,572 60	13,030 766,044 59	5,260 295,812 56	5,080 363,204 71	920 51,624 56	5,120 330,156 64	12,950 616,572 48
			100 6,480 65	100 5,400 54		
10,440 894,024 86	4,580 358,236 78	400 36,720 92	1,200 117,720 98			50 4,320 86

(1) 切り花

品目別・出荷地	計	4月	5月	6月	7月	8月
スプレー菊	5,520		700	400	900	
千葉	238,680		29,700	21,600	27,000	
	43		42	54	30	
東京	1,900				1,000	500
	110,160				48,600	29,160
	58				49	58
長野	28,260	1,320	400	8,900	5,620	880
	1,953,936	51,408	32,400	655,452	331,560	71,928
	69	39	81	74	59	82
静岡	3,390				320	
	107,136				9,180	
	32				29	
愛知	88,670	5,320	8,820	5,340	11,780	12,500
	6,176,736	389,232	695,628	432,972	579,312	919,080
	70	73	79	81	49	74
京都	960	240				
	64,800	14,256				
	68	59				
大阪	34,800					14,200
	3,044,088					1,254,744
	87					88
鹿児島	127,500	31,700	15,400	2,180		1,400
	5,353,668	748,656	493,560	80,568		64,800
	42	24	32	37		46
沖縄	64,200	3,940	5,040			
	3,436,776	147,096	187,596			
	54	37	37			
コロンビア	8,600		200			200
	706,644		10,800			17,280
	82		54			86
フィリピン	4,640					
	163,296					
	35					
ベトナム	95,220	7,410	4,540	5,480	6,800	16,830
	3,639,384	205,740	170,910	225,612	198,666	499,662
	38	28	38	41	29	30
台湾	4,600					
	185,760					
	40					
韓国	26,920	5,400	3,600	2,100	600	2,700
	656,532	120,960	66,420	50,760	6,480	103,140
	24	22	18	24	11	38
中国	3,140			240	1,440	300
	142,884			12,960	67,392	8,100
	46			54	47	27
パキスタン	811,760	42,500	53,750	58,410	53,540	119,270
	56,813,076	1,736,694	3,019,140	3,497,958	2,549,556	9,533,646
	70	41	56	60	48	80
タイ	2,640					
	154,872					
	59					
スプレーカーネーション	643,808	43,285	56,655	42,375	46,806	85,428
合計	34,107,988	1,782,162	2,771,323	2,143,730	1,883,655	4,781,047
平均単価	53	41	49	51	40	56
福島	11,600	0	450		7,580	830
	99,328	0	8,046		67,630	4,968
	9	0	18		9	6
北海道	2,675			500	900	675
	177,255			33,480	50,760	54,135
	66			67	56	80
岩手	1,600			1,600		
	86,400			86,400		
	54			54		
茨城	6,080	1,400	2,280	1,800		
	230,472	54,000	84,132	68,040		
	38	39	37	38		

単位 上段：数量=本・鉢・個
 中断：金額=円
 下段：単価=円

9月	10月	11月	12月	1月	2月	3月
400 17,280 43	2,720 116,100 43					400 27,000 68
	200 15,120 76	200 17,280 86				
160 10,368 65	1,620 99,360 61	3,880 319,572 82	1,120 96,768 86	360 31,104 86	2,300 153,576 67	1,700 100,440 59
	1,230 26,676 22		640 36,720 57	1,200 34,560 29		
7,960 550,800 69	11,760 831,492 71	5,840 349,488 60	8,740 516,888 59	4,840 409,320 85	1,810 153,792 85	3,960 348,732 88
720 50,544 70						
	2,000 122,040 61					18,600 1,667,304 90
			5,900 394,200 67	13,800 837,000 61	16,480 830,628 50	40,640 1,904,256 47
		7,160 391,824 55	16,520 989,172 60	8,200 548,640 67	8,300 439,560 53	15,040 732,888 49
400 30,240 76			3,100 262,224 85		4,200 340,200 81	500 45,900 92
	3,200 108,000 34	1,040 34,776 33			200 12,960 65	200 7,560 38
7,660 360,180 47	8,530 298,944 35	8,360 296,514 35	7,380 317,466 43	6,800 332,370 49	5,360 253,044 47	10,070 480,276 48
						4,600 185,760 40
1,500 42,120 28	5,420 96,012 18	3,600 82,620 23	900 24,300 27	200 15,120 76	900 48,600 54	
				480 25,056 52	240 12,960 54	440 16,416 37
132,520 10,747,242 81	38,150 2,356,560 62	45,090 2,813,400 62	57,810 4,140,396 72	46,630 3,533,004 76	43,980 2,904,768 66	120,110 9,980,712 83
600 12,960 22	840 51,192 61	1,200 90,720 76				
85,536 4,885,002 57	30,526 1,482,835 49	30,580 1,598,600 52	61,930 3,782,311 61	32,155 1,570,277 49	35,152 1,857,308 53	93,380 5,569,738 60
-400 -25,920 65	2,000 31,860 16	1,140 17,604 15				0 -4,860 0
550 35,640 65	50 3,240 65					
100 5,400 54	400 13,500 34	100 5,400 54				

(1) 切り花

品目別・出荷地	計	4月	5月	6月	7月	8月
スプレーカーネーション	93,190	24,295	15,950	3,100		
千葉	4,464,666	959,472	753,894	137,700		
	48	39	47	44		
東京	1,820	60		150	150	
	84,456	11,340		8,100	8,100	
	46	189		54	54	
神奈川	6,120					
	350,244					
	57					
長野	98,640	1,400	4,925	22,155	24,035	20,665
	5,010,336	63,720	273,618	1,171,503	1,022,463	1,140,426
	51	46	56	53	43	55
静岡	2,550	200	100			
	159,840	4,320	10,800			
	63	22	108			
愛知	4,510	650	850	50		
	317,682	46,980	75,330	2,160		
	70	72	89	43		
京都	60		60			
	3,888		3,888			
	65		65			
沖縄	240					
	11,664					
	49					
コロンビア	371,703	12,620	19,540	10,920	13,991	60,898
	21,467,770	557,928	1,040,764	600,707	726,602	3,515,962
	58	44	53	55	52	58
ベトナム	4,500	500		1,500		
	88,560	16,200		24,300		
	20	32		16		
韓国	2,100		500			
	27,000		1,080			
	13		2			
中国	9,000		4,000			1,400
	257,256		113,400			5,076
	29		28			4
パキスタン	27,420	2,160	8,000	600	150	960
	1,271,171	68,202	406,372	11,340	8,100	60,480
	46	32	51	19	54	63
その他カーネーション	385,774	27,357	49,699	20,756	20,138	34,385
合計	19,490,344	1,117,201	2,645,163	992,785	879,736	1,786,909
平均単価	51	41	53	48	44	52
福島	120	20			0	0
	-2,646	1,188			-2,700	-9,234
	-22	59			0	0
北海道	2,250				300	1,100
	151,200				11,340	79,380
	67				38	72
山形	130				45	60
	11,718				2,916	4,212
	90				65	70
茨城	3,450	200	1,250	200		720
	96,174	3,240	40,230	3,240		21,060
	28	16	32	16		29
群馬	350			350		
	8,640			8,640		
	25			25		
千葉	64,940	15,130	16,555	1,400		
	2,849,040	626,292	729,540	77,220		
	44	41	44	55		
東京	6,160	1,200			600	
	200,340	32,400			8,640	
	33	27			14	
神奈川	9,950					
	543,618					
	55					

単位 上段：数量=本・鉢・個
 中断：金額=円
 下段：単価=円

9月	10月	11月	12月	1月	2月	3月
		2,415	8,800	10,320	11,010	17,300
		90,666	432,972	493,560	561,546	1,034,856
		38	49	48	51	60
		100	160			1,200
		5,400	12,096			39,420
		54	76			33
					5,800	320
					327,510	22,734
					56	71
12,570	6,490	1,105	520	675	1,975	2,125
665,226	288,225	62,559	30,186	39,960	112,860	139,590
53	44	57	58	59	57	66
	200	100	300	400	900	350
	7,560	5,400	19,980	26,460	58,320	27,000
	38	54	67	66	65	77
	300	460	100	700	400	1,000
	13,500	27,432	5,400	46,980	27,000	72,900
	45	60	54	67	68	73
			240			
			11,664			
			49			
69,966	17,886	22,610	49,320	16,900	13,917	63,135
4,079,376	1,066,090	1,292,447	3,143,394	888,905	732,812	3,822,784
58	60	57	64	53	53	61
	500	600	500	900		
	7,560	8,100	8,100	24,300		
	15	14	16	27		
	1,600					
	25,920					
	16					
600						3,000
19,440						119,340
32						40
2,150	1,100	1,950	1,990	2,260	1,150	4,950
105,840	25,380	83,592	118,519	50,112	37,260	295,974
49	23	43	60	22	32	60
41,153	23,267	28,408	33,427	21,737	26,187	59,260
2,030,049	1,153,645	1,184,468	1,908,018	1,160,782	1,361,664	3,269,926
49	50	42	57	53	52	55
						100
						8,100
						81
700	150					
51,840	8,640					
74	58					
	25					
	4,590					
	184					
	80	1,000				
	5,184	23,220				
	65	23				
	6,150	5,585	5,370	5,250	4,400	5,100
	153,090	197,640	251,100	272,376	243,972	297,810
	25	35	47	52	55	58
			600		700	3,060
			19,440		19,440	120,420
			32		28	39
					9,400	550
					511,218	32,400
					54	59

(1) 切り花

品目別・出荷地	計	4月	5月	6月	7月	8月
その他カーネーション	75					75
新潟	4,455					4,455
	59					59
長野	47,065	50	1,630	6,590	10,785	7,880
	2,735,154	3,780	135,972	392,526	506,574	523,206
	58	76	83	60	47	66
静岡	4,440					
	308,718					
	70					
愛知	6,470	400	1,900	95	160	
	562,653	21,600	248,400	6,642	10,368	
	87	54	131	70	65	
京都	654		420			
	55,922		36,288			
	86		86			
コロンビア	168,857	8,217	15,972	7,921	6,648	16,539
	9,703,211	377,293	947,975	429,997	329,638	973,361
	57	46	59	54	50	59
ベトナム	2,000					
	63,720					
	32					
中国	58,600	1,200	8,600	4,200	1,200	7,400
	1,558,656	25,920	233,280	74,520	9,720	152,604
	27	22	27	18	8	21
パキスタン	9,063	940	2,772		400	611
	440,186	25,488	160,078		3,240	37,865
	49	27	58		8	62
オランダ	1,200		600			
	199,584		113,400			
	166		189			
その他バラ	381,303	35,710	39,530	35,448	30,615	24,355
合計	29,491,025	2,889,373	2,812,201	2,064,042	1,864,015	1,565,784
平均単価	77	81	71	58	61	64
福島	4,995	180	1,200	2,005	1,610	
	309,582	12,312	102,600	116,748	86,454	
	62	68	86	58	54	
北海道	40					
	6,480					
	162					
青森	3,030		180	325	330	870
	404,838		19,224	37,692	41,688	110,484
	134		107	116	126	127
岩手	100					
	11,232					
	112					
山形	9,250	55	495	1,280	1,545	2,460
	1,142,154	6,318	57,888	119,934	182,304	264,816
	123	115	117	94	118	108
茨城	1,138	298	80			
	91,627	31,903	15,444			
	81	107	193			
栃木	310			50		130
	35,964			5,400		10,692
	116			108		82
群馬	3,560	1,860	450	340	100	650
	296,460	149,580	32,832	17,280	9,720	63,828
	83	80	73	51	97	98
埼玉	80					30
	10,044					3,240
	126					108
千葉	46,900	2,540	3,435	4,790	5,760	5,825
	1,951,349	164,835	193,266	180,198	218,452	160,888
	42	65	56	38	38	28
東京	845	5				80
	92,664	6,480				6,048
	110	1,296				76

単位 上段：数量=本・鉢・個
 中断：金額=円
 下段：単価=円

9月	10月	11月	12月	1月	2月	3月
6,090	3,095	1,780	1,050	2,520	1,570	4,025
338,958	179,280	102,816	73,440	166,212	79,920	232,470
56	58	58	70	66	51	58
	775	1,200	765	200	1,000	500
	49,680	79,650	52,488	15,120	70,740	41,040
	64	66	69	76	71	82
	580	300	450	1,660	100	825
	33,912	17,820	38,448	112,158	7,560	65,745
	58	59	85	68	76	80
			234			
			19,634			
			84			
21,763	11,812	10,843	16,618	10,407	7,217	34,900
1,282,851	700,909	616,982	1,048,359	540,700	383,454	2,071,693
59	59	57	63	52	53	59
		500	1,500			
		7,020	56,700			
		14	38			
12,600	600	7,200	4,200	600	1,800	9,000
356,400	18,360	139,320	153,792	16,200	45,360	333,180
28	31	19	37	27	25	37
			2,040	1,100		1,200
			108,432	38,016		67,068
			53	35		56
			600			
			86,184			
			144			
32,205	34,895	32,330	22,815	20,060	22,740	50,600
2,465,510	2,648,268	2,505,222	2,669,868	1,991,844	2,097,900	3,916,998
77	76	77	117	99	92	77
	0	0				0
	-4,320	-4,212				0
	0	0				0
40						
6,480						
162						
620	340	210	30	100	25	
95,148	50,652	34,020	3,564	8,856	3,510	
153	149	162	119	89	140	
	60	40				
	2,592	8,640				
	43	216				
1,130	1,110	745	320			110
166,968	167,454	111,618	45,522			19,332
148	151	150	142			176
				400	240	120
				16,200	8,640	19,440
				41	36	162
	50	30	50			
	7,560	4,212	8,100			
	151	140	162			
120		40				
16,740		6,480				
140		162				
30	20					
4,212	2,592					
140	130					
7,110	4,660	3,800	2,070	1,210	2,200	3,500
200,437	151,254	146,772	113,670	69,498	139,536	212,544
28	32	39	55	57	63	61
		760				
		80,136				
		105				

(1) 切り花

品目別・出荷地	計	4月	5月	6月	7月	8月
その他バラ	250					
神奈川	18,900					
	76					
新潟	30					30
	3,240					3,240
	108					108
長野	435	110	25		30	
	50,058	5,724	4,050		2,592	
	115	52	162		86	
静岡	4,630	55	315		235	590
	550,908	7,722	33,210		29,754	66,636
	119	140	105		127	113
愛知	181,140	16,710	17,560	19,175	19,995	12,740
	16,591,748	1,733,551	1,622,754	1,341,511	1,239,484	811,652
	92	104	92	70	62	64
京都	300			60		
	53,784			8,100		
	179			135		
和歌山	870	45	15			120
	135,918	5,670	4,860			16,524
	156	126	324			138
高知	30		30			
	6,480		6,480			
	216		216			
鹿児島	120					
	15,552					
	130					
沖縄	15		15			
	2,106		2,106			
	140		140			
コロンビア	43,028	4,560	2,400	1,538		
	4,445,777	428,652	224,856	105,419		
	103	94	94	69		
ベトナム	3,040	460	300	340		160
	56,268	12,744	4,536	5,616		4,320
	19	28	15	17		27
インドネシア	1,580		1,340			
	80,568		70,200			
	51		52			
台湾	760					
	39,744					
	52					
韓国	3,990		80	220		
	147,960		864	2,916		
	37		11	13		
パキスタン	66,121	8,832	11,534	5,325	870	670
	2,636,086	323,881	392,191	123,228	9,072	43,416
	40	37	34	23	10	65
タイ	560					
	38,880					
	69					
ベルギー	70					
	20,574					
	294					
オランダ	100		20		40	
	42,552		7,128		18,144	
	426		356		454	
イスラエル	700					
	31,752					
	45					
エクアドル	2,926		56		100	
	151,308		17,712		26,352	
	52		316		264	
南アフリカ	360					
	18,468					
	51					

単位 上段：数量=本・鉢・個
 中断：金額=円
 下段：単価=円

9月	10月	11月	12月	1月	2月	3月
					250	
					18,900	
					76	
90	130			50		
11,340	18,252			8,100		
126	140			162		
350	1,270	440	110	280	490	495
36,828	139,536	50,004	17,820	27,000	71,064	71,334
105	110	114	162	96	145	144
16,525	18,795	14,645	12,015	11,050	9,795	12,135
1,325,754	1,640,412	1,391,526	1,523,124	1,266,516	1,161,594	1,533,870
80	87	95	127	115	119	126
		120	120			
		22,356	23,328			
		186	194			
210	100	70	40	70	30	170
34,992	13,392	13,500	6,480	8,316	6,480	25,704
167	134	193	162	119	216	151
		80			40	
		11,232			4,320	
		140			108	
4,450	2,880	3,370	6,520	4,840	4,020	8,450
511,380	296,460	338,904	772,200	455,976	412,560	899,370
115	103	101	118	94	103	106
	940			840		
	15,228			13,824		
	16			16		
					240	
					10,368	
					43	
						760
						39,744
						52
	1,400	930			740	620
	36,288	32,184			28,296	47,412
	26	35			38	76
1,530	3,110	6,870	1,360	1,110	4,150	20,760
55,231	103,140	248,130	147,312	79,704	211,680	899,100
36	33	36	108	72	51	43
						560
						38,880
						69
				70		
				20,574		
				294		
				40		
				17,280		
				432		
						700
						31,752
						45
	30				520	2,220
	7,776				20,952	78,516
	259				40	35
		180	180			
		9,720	8,748			
		54	49			

(1) 切り花

品目別・出荷地	計	4月	5月	6月	7月	8月
鉄砲百合	24,030	1,480	2,220	1,820	390	3,290
合計	2,262,686	97,524	113,508	101,952	43,956	287,582
平均単価	94	66	51	56	113	87
福島	1,565 70,686 45			425 8,910 21	40 216 5	1,100 61,560 56
山形	100 11,880 119				50 3,780 76	
茨城	100 8,100 81	50 3,780 76				
群馬	50 9,720 194					
埼玉	50 5,400 108			50 5,400 108		
新潟	50 5,400 108					50 5,400 108
長野	130 22,680 174					
静岡	100 20,520 205					100 20,520 205
愛知	150 18,900 126				100 12,420 124	50 6,480 130
高知	11,545 1,078,650 93	590 36,720 62	1,880 105,084 56	1,245 71,442 57	200 27,540 138	
熊本	100 16,200 162			100 16,200 162		
大分	760 107,676 142					710 99,576 140
鹿児島	4,470 418,284 94	840 57,024 68	100 3,240 32			
韓国	4,060 396,792 98		240 5,184 22			720 43,848 61
中国	800 71,798 90					560 50,198 90
その他百合	270,278	19,919	20,630	21,678	32,295	34,485
合計	43,261,177	3,099,096	2,714,985	3,144,366	2,553,660	5,686,038
平均単価	160	156	132	145	79	165
福島	720 123,552 172	20 6,480 324	60 23,760 396	180 50,976 283	320 30,456 95	0 -29,160 0
北海道	570 114,750 201					570 114,750 201
岩手	70,731 7,322,980 104	5,715 669,978 117	8,010 699,138 87	6,900 483,030 70	12,745 708,372 56	10,335 1,248,156 121
山形	3,070 750,492 244			910 139,428 153		1,000 317,520 318
茨城	8,800 900,504 102	1,080 94,392 87	420 34,668 83	1,570 120,636 77	660 25,272 38	

単位 上段：数量=本・鉢・個
 中断：金額=円
 下段：単価=円

9月	10月	11月	12月	1月	2月	3月
1,010 127,548 126	1,780 122,904 69	1,150 126,900 110	4,600 527,040 115	1,240 118,368 95	1,570 151,416 96	3,480 443,988 128
		50 8,100 162				
					50 4,320 86	
		50 9,720 194				
130 22,680 174						
350 51,840 148	1,780 122,904 69	900 90,180 100	1,600 209,520 131	500 46,440 93	400 38,880 97	2,100 278,100 132
50 8,100 162						
		150 18,900 126	380 28,080 74	740 71,928 97	1,120 108,216 97	1,140 130,896 115
240 23,328 97			2,620 289,440 110			240 34,992 146
240 21,600 90						
33,535 5,701,050 170	23,245 2,970,486 128	17,565 3,129,138 178	21,009 4,237,380 202	11,646 2,466,652 212	11,740 2,641,896 225	22,531 4,916,430 218
40 10,800 270		40 10,800 270	0 -1,080 0		40 15,120 378	20 5,400 270
7,905 970,326 123	3,685 297,378 81	1,815 214,002 118	3,645 589,734 162	3,671 567,472 155	1,545 209,520 136	4,760 665,874 140
		840 218,592 260	320 74,952 234			
880 84,672 96	440 25,488 58	735 83,700 114	1,455 209,304 144	665 82,026 123	330 60,588 184	565 79,758 141

(1) 切り花

品目別・出荷地	計	4月	5月	6月	7月	8月
その他百合	2,615	220	120	50	45	320
埼玉	332,424	22,896	17,280	4,320	9,720	43,200
	127	104	144	86	216	135
千葉	420 103,896 247					
東京	205 51,030 249					
神奈川	725 155,196 214					
新潟	66,735 11,554,218 173		220 93,960 427	2,225 718,470 323	14,635 1,431,702 98	17,120 3,130,164 183
長野	1,110 52,272 47		10 7,560 756	40 3,672 92	1,020 28,080 28	40 12,960 324
静岡	7,255 806,193 111	5,200 617,706 119	1,745 121,635 70	60 2,592 43		
愛知	1,410 124,308 88	160 24,624 154	460 47,196 103	400 22,572 56	300 19,224 64	
高知	59,667 11,740,392 197	5,384 1,025,064 190	6,075 911,412 150	4,983 942,678 189	1,230 205,794 167	260 27,324 105
福岡	360 30,888 86				360 30,888 86	
熊本	13,160 4,529,250 344	1,680 584,280 348	1,830 615,600 336	1,500 409,320 273		
鹿児島	50 3,780 76	50 3,780 76				
沖縄	20 5,400 270					
コロンビア	775 83,052 107				80 2,592 32	
ベトナム	350 24,300 69	50 5,400 108				200 16,740 84
台湾	120 16,848 140					
韓国	27,990 4,069,980 145	360 44,496 124	1,080 82,728 77	1,780 144,072 81	900 61,560 68	4,340 752,544 173
パキスタン	3,120 313,632 101		600 60,048 100	1,080 102,600 95		
南アフリカ	300 51,840 173					300 51,840 173
ストック 合計 平均単価	120,650 7,857,346 65	3,568 133,045 37				
福島	12,110 802,327 66	378 15,757 42				
岩手	7,050 421,848 60					

単位 上段：数量=本・鉢・個
 中断：金額=円
 下段：単価=円

9月	10月	11月	12月	1月	2月	3月
100	400	510	340	20	340	150
7,560	41,580	56,376	46,116	6,480	50,436	26,460
76	104	111	136	324	148	176
		60	360			
		11,016	92,880			
		184	258			
		195			10	
		40,230			10,800	
		206			1,080	
					245	480
					58,266	96,930
					238	202
16,120	12,840	2,740	835			
3,341,034	1,938,816	697,356	202,716			
207	151	255	243			
100		40	30	20	60	
7,560		4,860	17,280	8,640	25,920	
76		122	576	432	432	
		90				
		10,692				
		119				
2,750	2,070	5,640	9,244	4,060	6,490	11,481
334,746	357,588	1,072,602	1,910,790	894,024	1,414,422	2,643,948
122	173	190	207	220	218	230
	120	1,260	1,800	1,650	1,460	1,860
	39,960	375,840	587,520	626,130	556,200	734,400
	333	298	326	379	381	395
					20	
					5,400	
					270	
						695
						80,460
						116
	100					
	2,160					
	22					
				120		
				16,848		
				140		
5,640	2,990	3,120	2,980	1,440	840	2,520
944,352	218,268	303,912	507,168	265,032	162,648	583,200
167	73	97	170	184	194	231
	600	480			360	
	49,248	29,160			72,576	
	82	61			202	
	13,792	27,601	20,868	10,346	13,621	30,854
	885,330	1,589,539	1,411,598	969,948	1,000,685	1,867,201
	64	58	68	94	73	61
	1,182	3,676	3,548	1,681	471	1,174
	81,540	203,737	240,905	139,590	37,757	83,041
	69	55	68	83	80	71
	6,390	660				
	390,096	31,752				
	61	48				

(1) 切り花

品目別・出荷地	計	4月	5月	6月	7月	8月
ストック	31,240					
山形	2,022,867					
	65					
茨城	29,305	310				
	2,108,268	11,664				
	72	38				
埼玉	1,860					
	176,472					
	95					
千葉	29,380	2,880				
	1,682,640	105,624				
	57	37				
東京	50					
	3,780					
	76					
神奈川	340					
	36,396					
	107					
静岡	1,245					
	65,826					
	53					
愛知	7,970					
	532,602					
	67					
大分	100					
	4,320					
	43					
りんどう	207,271		110	1,840	29,607	80,047
合計	9,223,589		15,336	183,816	1,021,108	3,401,838
平均単価	45		139	100	34	42
福島	91,231				18,887	45,907
	3,485,603				582,358	1,557,684
	38				31	34
北海道	180				180	
	10,476				10,476	
	58				58	
岩手	104,780				7,230	30,540
	4,864,644				190,566	1,578,204
	46				26	52
山形	120					50
	5,940					3,780
	50					76
茨城	5,620					3,550
	413,154					262,170
	74					74
栃木	5,260		110	1,840	3,310	
	436,860		15,336	183,816	237,708	
	83		139	100	72	
群馬	80					
	6,912					
	86					
グラジオラス	48,150	710	810	6,695	4,460	7,005
合計	2,687,931	67,284	79,596	319,032	225,612	346,140
平均単価	56	95	98	48	51	49
福島	4,020				80	1,675
	146,718				864	56,106
	36				11	33
岩手	680					680
	35,208					35,208
	52					52
茨城	23,770		550	6,275	2,920	2,090
	1,037,367		48,060	293,706	152,496	84,618
	44		87	47	52	40
群馬	200				100	
	16,740				7,020	
	84				70	

単位 上段：数量=本・鉢・個
 中断：金額=円
 下段：単価=円

9月	10月	11月	12月	1月	2月	3月
	4,670	19,285	6,435	850		
	304,506	1,153,926	465,075	99,360		
	65	60	72	117		
	1,550	2,940	8,165	3,160	5,130	8,050
	109,188	156,492	588,168	335,340	398,736	508,680
	70	53	72	106	78	63
				160	1,000	700
				18,144	107,568	50,760
				113	108	73
		160	1,180	1,270	3,600	20,290
		6,912	42,336	126,360	252,720	1,148,688
		43	36	99	70	57
		50				
		3,780				
		76				
					100	240
					12,636	23,760
					126	99
		390	330	305	220	
		12,312	20,034	17,010	16,470	
		32	61	56	75	
		440	1,210	2,920	3,000	400
		20,628	55,080	234,144	170,478	52,272
		47	46	80	57	131
					100	
					4,320	
					43	
76,037	19,400	150				80
4,093,081	497,448	4,050				6,912
54	26	27				86
23,377	3,060					
1,313,323	32,238					
56	11					
50,590	16,270	150				
2,628,774	463,050	4,050				
52	28	27				
	70					
	2,160					
	31					
1,990						80
144,072						6,912
72						86
80						
6,912						
86						
7,210	9,690	2,860	2,180	1,360	1,920	3,250
435,996	333,720	158,625	209,574	115,560	166,428	230,364
60	34	55	96	85	87	71
2,265						
89,748						
40						
2,465	7,990	1,480				
151,200	251,694	55,593				
61	32	38				
						100
						9,720
						97

(1) 切り花

品目別・出荷地	計	4月	5月	6月	7月	8月
グラジオラス	100		100			
埼玉	10,800		10,800			
	108		108			
長野	8,100				1,360	2,560
	512,514				65,232	170,208
	63				48	66
愛知	1,900					
	172,260					
	91					
鹿児島	7,900	710	160	420		
	689,256	67,284	20,736	25,326		
	87	95	130	60		
沖縄	180					
	13,608					
	76					
コロンビア	100					
	8,100					
	81					
台湾	1,200					
	45,360					
	38					
フリージア	45,890	900	700			
合計	1,833,300	48,600	39,960			
平均単価	40	54	57			
山形	1,700	900	700			
	95,040	48,600	39,960			
	56	54	57			
茨城	10,880					
	510,570					
	47					
埼玉	1,900					
	115,290					
	61					
千葉	1,610					
	57,888					
	36					
東京	300					
	14,850					
	50					
神奈川	100					
	5,940					
	59					
静岡	28,080					
	1,001,322					
	36					
高知	720					
	16,200					
	23					
韓国	600					
	16,200					
	27					
スターチース	185,440	20,035	21,185	18,305	10,740	8,595
合計	10,483,630	637,767	939,438	760,806	631,098	725,436
平均単価	57	32	44	42	59	84
福島	11,070		170	2,910	4,250	2,495
	703,415		8,964	163,944	240,840	175,230
	64		53	56	57	70
北海道	14,680		1,760	1,470	1,930	4,230
	1,452,006		235,656	149,796	190,188	436,212
	99		134	102	99	103
青森	100					100
	5,940					5,940
	59					59
岩手	2,770				2,770	
	79,758				79,758	
	29				29	

単位 上段：数量=本・鉢・個
 中断：金額=円
 下段：単価=円

9月	10月	11月	12月	1月	2月	3月
2,480 195,048 79	1,700 82,026 48					
		200 21,600 108	150 16,200 108	700 60,480 86	150 12,960 86	700 61,020 87
		1,180 81,432 69	2,030 193,374 95	660 55,080 83	1,590 139,860 88	1,150 106,164 92
					180 13,608 76	
						100 8,100 81
						1,200 45,360 38
		2,300 127,710 56	2,900 145,260 50	3,240 162,378 50	8,160 335,880 41	27,690 973,512 35
						100 6,480 65
		1,800 98,010 54	1,300 68,040 52	2,540 124,308 49	2,940 124,902 42	2,300 95,310 41
			700 51,840 74	700 38,070 54	500 25,380 51	
		500 29,700 59	900 25,380 28			210 2,808 13
					300 14,850 50	
						100 5,940 59
					4,420 170,748 39	23,660 830,574 35
						720 16,200 23
						600 16,200 27
5,435 489,035 90	9,050 407,268 45	15,535 669,735 43	16,838 1,169,008 69	13,945 932,526 67	16,502 1,064,815 65	29,275 2,056,698 70
1,065 99,263 93	180 15,174 84					
3,410 318,816 93	1,880 121,338 65					

(1) 切り花

品目別・出荷地	計	4月	5月	6月	7月	8月
スターチース	100					
山形	13,176					
	132					
	220					
茨城	30,780					
	140					
	60					
栃木	9,720					
	162					
	2,340	1,170				90
群馬	101,520	24,732				7,236
	43	21				80
	850	205	290	25		
千葉	27,108	9,126	7,884	1,350		
	32	45	27	54		
	200					
東京	12,960					
	65					
	3,700					
神奈川	340,200					
	92					
	6,350		90	1,210	1,790	1,680
長野	450,252		12,960	117,558	120,312	100,818
	71		144	97	67	60
	7,380	300	200			
静岡	440,532	8,640	6,480			
	60	29	32			
	220			120		
愛知	16,848			8,208		
	77			68		
	77,200	10,460	13,200	12,570		
和歌山	3,578,234	341,874	478,008	319,950		
	46	33	36	25		
	30		30			
福岡	4,860		4,860			
	162		162			
	57,570	7,900	5,445			
熊本	3,161,241	253,395	184,626			
	55	32	34			
	600					
コロンビア	55,080					
	92					
カトレア	23,892	2,150	1,930	1,930	1,140	1,448
合計	7,003,692	377,082	273,348	410,400	432,540	719,820
平均単価	293	175	142	213	379	497
	11,879	1,080	790	1,190	180	168
福島	3,415,338	247,590	160,920	290,520	64,260	77,220
	288	229	204	244	357	460
	20					
岩手	10,800					
	540					
	20					20
宮城	21,600					21,600
	1,080					1,080
	50					
山形	17,820					
	356					
	1,003	50	40			70
茨城	324,918	3,240	2,160			26,460
	324	65	54			378
	9,490	1,020	1,100	740	870	870
千葉	2,486,160	126,252	110,268	119,880	322,920	408,240
	262	124	100	162	371	469
	40					40
長野	13,500					13,500
	338					338

単位 上段：数量=本・鉢・個
 中断：金額=円
 下段：単価=円

9月	10月	11月	12月	1月	2月	3月
100 13,176 132						
60 3,240 54				120 22,356 186	40 5,184 130	
				60 9,720 162		
			1,080 69,552 64			
	280 7,128 25	50 1,620 32				
		200 12,960 65				
					300 24,840 83	3,400 315,360 93
800 54,540 68	700 38,880 56	80 5,184 65				
	290 16,524 57	800 36,720 46	700 51,300 73	1,300 90,720 70	1,720 115,992 67	2,070 114,156 55
				100 8,640 86		
	3,495 137,214 39	5,730 284,256 50	10,333 677,311 66	4,215 270,270 64	5,592 348,559 62	11,605 720,792 62
	2,225 71,010 32	8,675 328,995 38	4,725 370,845 78	8,150 530,820 65	8,850 570,240 64	11,600 851,310 73
						600 55,080 92
1,972 809,514 411	2,152 751,248 349	2,566 341,604 133	2,301 701,838 305	2,039 843,642 414	2,274 783,216 344	1,990 559,440 281
232 91,854 396	742 249,318 336	1,756 244,404 139	1,611 465,966 289	1,350 591,786 438	1,350 517,320 383	1,430 414,180 290
	20 10,800 540					
			50 17,820 356			
350 154,440 441	120 31,374 261	30 3,780 126	150 39,312 262	119 45,036 378	74 19,116 258	
1,010 345,060 342	800 248,940 311	720 73,440 102	460 165,780 360	530 193,860 366	820 230,580 281	550 140,940 256

(1) 切り花

品目別・出荷地	計	4月	5月	6月	7月	8月
カトレア	260					
静岡	123,120					
	474					
	1,130				90	280
愛知	590,436				45,360	172,800
	523				504	617
シンビジューム	4,823	133	55	235	136	1,408
合計	2,320,304	43,535	24,246	117,612	78,192	1,000,296
平均単価	481	327	441	500	575	710
	18					10
山形	11,016					7,560
	612					756
	38					
茨城	11,448					
	301					
	1,023	95				
栃木	301,774	25,067				
	295	264				
	32					32
東京	27,648					27,648
	864					864
	16					
神奈川	6,912					
	432					
	30					
静岡	19,440					
	648					
	374	38	55	47	40	28
愛知	255,582	18,468	24,246	24,948	28,080	25,920
	683	486	441	531	702	926
	1,292					
徳島	338,861					
	262					
	300				32	222
ベトナム	216,000				15,552	163,944
	720				486	738
	232			48	32	
パキスタン	151,848			20,736	20,736	
	655			432	648	
	1,468			140	32	1,116
ニュージーランド	979,776			71,928	13,824	775,224
	667			514	432	695
コチョウラン	14,905	1,974	1,861	1,194	895	987
合計	5,363,280	555,336	301,320	275,940	287,658	511,380
平均単価	360	281	162	231	321	518
	0					
福島	0					
	0					
	30					
青森	16,200					
	540					
	6,283	888	766	350	246	541
茨城	2,991,816	266,760	164,484	121,824	126,036	351,540
	476	300	215	348	512	650
	210	36		114	10	
群馬	77,436	16,200		42,336	4,320	
	369	450		371	432	
	14	14				
静岡	7,560	7,560				
	540	540				
	2,010	320	247	328	33	116
愛知	605,880	62,100	29,700	46,116	9,990	61,560
	301	194	120	141	303	531
	60	60				
京都	32,400	32,400				
	540	540				

単位 上段：数量=本・鉢・個
 中断：金額=円
 下段：単価=円

9月	10月	11月	12月	1月	2月	3月
120 65,340 545	140 57,780 413					
260 152,820 588	330 153,036 464	60 19,980 333	30 12,960 432	40 12,960 324	30 16,200 540	10 4,320 432
136 101,088 743	182 139,536 767	28 22,032 787	602 275,357 457	677 162,475 240	542 133,337 246	689 222,599 323
				8 3,456 432		
				30 9,720 324	8 1,728 216	
				211 42,336 201	187 51,678 276	530 182,693 345
						16 6,912 432
			10 5,400 540	10 7,560 756	10 6,480 648	
8 6,912 864	16 13,824 864	28 22,032 787	76 65,664 864	10 6,480 648	10 6,480 648	18 12,528 696
			432 158,501 367	408 92,923 228	327 66,971 205	125 20,466 164
	46 36,504 794					
64 48,384 756	88 61,992 704					
64 45,792 716	32 27,216 851		84 45,792 545			
703 377,784 537	1,065 585,684 550	1,369 598,320 437	929 389,232 419	1,148 538,272 469	1,359 459,000 338	1,421 483,354 340
		0 0 0				
						30 16,200 540
457 292,896 641	685 463,968 677	686 380,700 555	433 198,072 457	464 261,252 563	569 256,500 451	198 107,784 544
			50 14,580 292			
	209 72,036 345		90 81,000 900	154 82,080 533	171 42,660 249	342 118,638 347

(1) 切り花

品目別・出荷地	計	4月	5月	6月	7月	8月
コチョウラン 佐賀	30 16,200 540	30 16,200 540				
コロンビア	200 86,400 432					
ベトナム	120 45,900 383	60 32,400 540				
台湾	2,336 636,984 273	12 6,480 540	86 8,100 94	80 11,664 146	72 20,736 288	78 19,440 249
中国	302 113,940 377	60 8,100 135				
パキスタン	2,983 674,028 226	494 107,136 217	677 89,316 132	162 22,464 139	452 109,296 242	252 78,840 313
タイ	327 58,536 179		85 9,720 114	160 31,536 197	82 17,280 211	
その他ラン 合計 平均単価	273,190 14,474,052 53	17,690 1,203,552 68	16,880 944,190 56	14,790 751,464 51	11,200 609,120 54	21,720 1,778,382 82
福島	320 48,168 151		0 -11,664 0			180 44,712 248
茨城	3,400 217,512 64		200 16,740 84		90 9,720 108	600 27,216 45
東京	500 22,680 45					
愛知	1,910 276,966 145	330 44,820 136	100 7,020 70	150 15,660 104	100 5,400 54	1,080 187,326 173
熊本	70 15,876 227					
沖縄	90 10,530 117					
コロンビア	900 21,816 24					
台湾	65,890 7,072,758 107	4,700 652,644 139	8,900 584,118 66	6,100 387,396 64	2,700 277,344 103	2,300 602,424 262
パキスタン	58,030 1,960,524 34	4,910 236,628 48	2,190 86,940 40	4,340 189,864 44	2,780 96,876 35	3,650 203,364 56
タイ	142,080 4,827,222 34	7,750 269,460 35	5,490 261,036 48	4,200 158,544 38	5,530 219,780 40	13,910 713,340 51
かすみ草 合計 平均単価	111,826 10,430,791 93	14,250 918,000 64	14,746 934,092 63	8,420 653,940 78	5,695 491,076 86	4,620 721,332 156
福島	41,679 4,441,975 107	200 21,600 108	3,939 316,332 80	7,260 547,236 75	5,495 483,192 88	4,440 672,192 151
岩手	160 5,184 32				160 5,184 32	
茨城	4,550 543,132 119	1,420 127,980 90	510 25,920 51		40 2,700 68	180 49,140 273

単位 上段：数量=本・鉢・個
 中断：金額=円
 下段：単価=円

9月	10月	11月	12月	1月	2月	3月
		150				50
		64,800				21,600
		432				432
			60			
			13,500			
			225			
159		324	140	250	569	566
61,668		76,680	42,660	106,920	138,240	144,396
388		237	305	428	243	255
		72		50		120
		25,920		21,600		58,320
		360		432		486
87	171	137	156	230		165
23,220	49,680	50,220	39,420	66,420		38,016
267	291	367	253	289		230
30,660	34,305	27,025	30,280	24,260	22,020	22,360
1,645,920	1,253,718	1,215,540	1,790,964	1,220,238	793,584	1,267,380
54	37	45	59	50	36	57
40	100					
8,640	6,480					
216	65					
360		770	180	280	240	680
7,128		52,488	1,944	50,544	20,736	30,996
20		68	11	181	86	46
	500					
	22,680					
	45					
	70				40	40
	9,396				3,456	3,888
	134				86	97
		50	20			
		11,556	4,320			
		231	216			
	45	45				
	5,670	4,860				
	126	108				
					600	300
					14,040	7,776
					23	26
4,700	8,950	5,400	10,480	4,300	3,180	4,180
707,724	571,860	635,904	1,181,628	553,068	302,940	615,708
151	64	118	113	129	95	147
9,620	8,050	4,410	4,910	5,100	6,060	2,010
340,200	206,712	94,824	145,908	151,524	140,724	66,960
35	26	22	30	30	23	33
15,940	16,590	16,350	14,690	14,580	11,900	15,150
582,228	430,920	415,908	457,164	465,102	311,688	542,052
37	26	25	31	32	26	36
4,569	7,548	7,263	6,870	7,355	12,245	18,245
768,593	813,218	720,792	1,034,856	725,220	915,300	1,734,372
168	108	99	151	99	75	95
4,329	6,708	4,183	2,040	1,605	375	1,105
702,713	696,794	396,252	308,016	157,680	32,400	107,568
162	104	95	151	98	86	97
200		150	440	170	350	1,090
60,480		17,280	32,400	16,740	33,480	177,012
302		115	74	98	96	162

(1) 切り花

品目別・出荷地	計	4月	5月	6月	7月	8月
かすみ草	777	70	7			
千葉	51,300	2,916	1,080			
	66	42	154			
神奈川	200					
	36,720					
	184					
静岡	990		980	10		
	15,120		13,500	1,620		
	15		14	162		
愛知	45,020	10,380	6,510	420		
	2,639,844	517,860	277,560	37,800		
	59	50	43	90		
熊本	18,450	2,180	2,800	730		
	2,697,516	247,644	299,700	67,284		
	146	114	107	92		
アイリス	19,350	220				
合計	691,956	5,616				
平均単価	36	26				
千葉	19,350	220				
	691,956	5,616				
	36	26				
なでしこ	16,395	4,820	3,525	1,225	350	
合計	393,660	76,680	73,845	70,200	11,340	
平均単価	24	16	21	57	32	
北海道	1,200		400	800		
	58,320		14,040	44,280		
	49		35	55		
茨城	1,830	1,330	300		200	
	25,002	19,602	3,240		2,160	
	14	15	11		11	
千葉	12,505	3,430	2,750			
	258,876	54,486	50,895			
	21	16	19			
新潟	100			100		
	6,480			6,480		
	65			65		
長野	475		75	250	150	
	30,240		5,670	15,390	9,180	
	64		76	62	61	
愛知	285	60		75		
	14,742	2,592		4,050		
	52	43		54		
なのはな	4,529					
合計	156,271					
平均単価	35					
千葉	4,429					
	151,303					
	34					
愛知	100					
	4,968					
	50					
きんせんか	30,750					
合計	1,068,660					
平均単価	35					
茨城	150					
	1,944					
	13					
千葉	30,600					
	1,066,716					
	35					
アスター	38,708		760	6,080	2,044	24,494
合計	1,722,109		30,024	230,256	73,753	1,070,015
平均単価	44		40	38	36	44
福島	17,898				1,444	15,154
	625,909				44,053	527,099
	35				31	35

単位 上段：数量=本・鉢・個
 中断：金額=円
 下段：単価=円

9月	10月	11月	12月	1月	2月	3月
			80	460	160	
			8,640	30,024	8,640	
			108	65	54	
						200
						36,720
						184
		1,600	1,780	2,970	9,920	11,440
		99,144	143,640	186,840	624,780	752,220
		62	81	63	63	66
40	840	1,330	2,530	2,150	1,440	4,410
5,400	116,424	208,116	542,160	333,936	216,000	660,852
135	139	156	214	155	150	150
		1,270	4,160	4,800	5,300	3,600
		44,496	179,496	158,328	181,224	122,796
		35	43	33	34	34
		1,270	4,160	4,800	5,300	3,600
		44,496	179,496	158,328	181,224	122,796
		35	43	33	34	34
1,800	2,000	750	275	625	800	225
38,880	30,240	21,195	11,070	22,815	30,510	6,885
22	15	28	40	37	38	31
1,800	2,000	750	225	575	750	225
38,880	30,240	21,195	8,910	19,575	27,810	6,885
22	15	28	40	34	37	31
			50	50	50	
			2,160	3,240	2,700	
			43	65	54	
			49	380	3,560	540
			4,320	28,080	118,125	5,746
			88	74	33	11
			49	280	3,560	540
			4,320	23,112	118,125	5,746
			88	83	33	11
				100		
				4,968		
				50		
			660	6,300	6,810	16,980
			22,896	195,696	207,468	642,600
			35	31	30	38
				60	90	
				648	1,296	
				11	14	
			660	6,240	6,720	16,980
			22,896	195,048	206,172	642,600
			35	31	31	38
1,980	1,380	1,370	600			
119,988	79,596	81,216	37,260			
61	58	59	62			
1,200	100					
50,436	4,320					
42	43					

(1) 切り花

品目別・出荷地	計	4月	5月	6月	7月	8月
アスター 山形	250 12,960 52					
茨城	9,040 505,224 56			490 12,960 26	200 3,780 19	8,300 485,784 59
群馬	50 2,700 54					
埼玉	80 3,024 38					
千葉	380 23,544 62				200 12,960 65	
東京	50 2,700 54					
新潟	50 2,700 54					
長野	860 75,600 88					350 20,628 59
静岡	7,180 292,680 41		760 30,024 40	5,590 217,296 39		690 36,504 53
愛知	350 22,680 65				200 12,960 65	
大分	2,520 152,388 60					
チューリップ 合計 平均単価	39,700 2,479,248 62	760 16,848 22				
茨城	13,400 619,002 46					
群馬	400 28,080 70					
埼玉	23,360 1,666,278 71	100 6,480 65				
千葉	50 4,320 86					
東京	100 7,020 70					
神奈川	1,180 92,880 79					
新潟	450 41,580 92					
愛知	100 9,720 97					
徳島	660 10,368 16	660 10,368 16				
水仙 合計 平均単価	13,940 492,696 35					

単位 上段：数量=本・鉢・個
 中断：金額=円
 下段：単価=円

9月	10月	11月	12月	1月	2月	3月
100 5,400 54	150 7,560 50					
		50 2,700 54				
	50 2,700 54					
80 3,024 38						
		180 10,584 59				
		50 2,700 54				
50 2,700 54						
510 54,972 108						
40 3,456 86	100 5,400 54					
	150 9,720 65					
	830 49,896 60	1,090 65,232 60	600 37,260 62			
		1,450 131,760 91	2,510 240,840 96	10,050 456,030 45	7,900 441,396 56	17,030 1,192,374 70
			200 17,280 86	7,450 311,742 42	1,300 50,220 39	4,450 239,760 54
						400 28,080 70
		1,300 120,420 93	2,210 214,920 97	2,600 144,288 55	6,500 383,616 59	10,650 796,554 75
		50 4,320 86				
		100 7,020 70				
						1,180 92,880 79
			100 8,640 86		100 7,560 76	250 25,380 102
						100 9,720 97
	690 19,818 29	2,260 99,630 44	6,440 225,774 35	1,840 53,244 29	870 51,462 59	1,840 42,768 23

(1) 切り花

品目別・出荷地	計	4月	5月	6月	7月	8月
水仙	560					
福島	18,144					
	32					
	450					
群馬	44,928					
	100					
	12,010					
千葉	401,382					
	33					
	870					
東京	22,302					
	26					
	50					
静岡	5,940					
	119					
トルコキキョウ	223,049	7,480	8,025	20,765	32,342	46,291
合計	26,093,480	957,312	1,371,924	2,144,286	2,373,365	4,582,181
平均単価	117	128	171	103	73	99
	46,556	30	1,345	4,475	10,717	12,988
福島	4,451,328	7,128	312,120	693,036	981,634	1,039,144
	96	238	232	155	92	80
	110				30	20
北海道	24,732				5,832	4,968
	225				194	248
	1,360					1,360
岩手	66,096					66,096
	49					49
	9,460				230	2,375
山形	2,032,452				35,424	512,244
	215				154	216
	88,803	890	3,370	6,920	11,585	27,608
茨城	9,406,876	163,620	581,148	794,124	941,360	2,653,441
	106	184	172	115	81	96
	1,640			110	410	720
群馬	342,360			21,708	85,644	158,652
	209			197	209	220
	60					
埼玉	14,580					
	243					
	2,320		40		2,170	
千葉	116,100		9,936		86,508	
	50		248		40	
	4,565	1,120				
東京	543,240	81,648				
	119	73				
	290					290
新潟	79,380					79,380
	274					274
	90					60
長野	15,876					10,044
	176					167
	14,205	1,510	1,040	2,400		60
静岡	2,768,472	343,656	232,632	165,618		12,312
	195	228	224	69		205
	10,185	20	20	2,890	5,340	
愛知	848,718	4,968	4,320	192,132	203,634	
	83	248	216	66	38	
	100					
和歌山	4,320					
	43					
	9,865	20	20			
熊本	2,097,738	4,968	6,048			
	213	248	302			
	150					
大分	29,484					
	197					

単位 上段：数量=本・鉢・個
 中断：金額=円
 下段：単価=円

9月	10月	11月	12月	1月	2月	3月
						560
						18,144
						32
				150	300	
				15,336	29,592	
				102	99	
	50	2,030	6,440	1,640	570	1,280
	4,320	88,506	225,774	36,288	21,870	24,624
	86	44	35	22	38	19
	640	180		50		
	15,498	5,184		1,620		
	24	29		32		
		50				
		5,940				
		119				
42,399	16,772	6,835	11,730	8,995	8,125	13,290
4,557,438	2,090,513	1,064,988	1,722,978	1,494,882	1,445,418	2,288,196
107	125	156	147	166	178	172
15,024	1,947	30	0			
1,226,448	185,339	6,480	0			
82	95	216	0			
30	30					
7,452	6,480					
248	216					
2,055	3,650	1,150				
441,936	772,524	270,324				
215	212	235				
24,790	9,350	1,870	440	1,170	110	700
2,795,958	945,648	229,176	34,020	149,040	10,260	109,080
113	101	123	77	127	93	156
360	40					
68,148	8,208					
189	205					
		30			30	
		6,480			8,100	
		216			270	
		80	30			
		13,824	5,832			
		173	194			
		225	600	360	1,140	1,120
		52,812	50,112	40,176	165,780	152,712
		235	84	112	145	136
	30					
	5,832					
	194					
	195	400	1,070	1,545	2,915	3,070
	52,002	96,444	250,128	405,000	587,088	623,592
	267	241	234	262	201	203
20		750	545	300	150	150
9,720		161,568	127,764	67,500	40,500	36,612
486		215	234	225	270	244
	100					
	4,320					
	43					
		180	2,785	2,630	2,180	2,050
		37,584	637,794	524,934	441,018	445,392
		209	229	200	202	217
			120	30		
			23,652	5,832		
			197	194		

(1) 切り花

品目別・出荷地	計	4月	5月	6月	7月	8月
トルコキキョウ	60					
宮崎	11,016					
	184					
鹿児島	330					
	68,364					
	207					
沖縄	90		90			
	20,088		20,088			
	223		223			
ベトナム	6,900	370	480	1,490	520	280
	473,904	39,420	43,632	83,268	6,480	6,048
	69	107	91	56	12	22
台湾	13,620	2,240				80
	1,709,532	200,232				16,848
	126	89				211
パキスタン	12,290	1,280	1,620	2,480	1,340	450
	968,825	111,672	162,000	194,400	26,849	23,004
	79	87	100	78	20	51
リヤトリス	10,580	200	2,660	800	5,920	100
合計	254,934	10,800	148,068	28,080	57,186	3,780
平均単価	24	54	56	35	10	38
福島	5,380				5,380	
	54,270				54,270	
	10				10	
茨城	1,240	200	160	600	280	
	36,288	10,800	4,536	19,440	1,512	
	29	54	28	32	5	
群馬	100					100
	3,780					3,780
	38					38
新潟	260				260	
	1,404				1,404	
	5				5	
沖縄	2,700		2,500	200		
	152,172		143,532	8,640		
	56		57	43		
ベトナム	300					
	4,860					
	16					
パキスタン	600					
	2,160					
	4					
ガーベラ	233,230	24,250	22,500	21,950	17,950	18,650
合計	5,211,918	446,256	459,918	304,317	183,114	251,532
平均単価	22	18	20	14	10	13
福島	-40					
	-10,368					
	259					
茨城	142,855	17,450	12,800	11,750	11,200	13,100
	3,473,928	343,170	274,860	196,020	143,910	200,070
	24	20	21	17	13	15
埼玉	20					
	3,240					
	162					
神奈川	150					
	8,640					
	58					
長野	100					
	4,860					
	49					
静岡	83,560	6,100	7,250	9,250	6,750	5,550
	1,441,908	78,786	84,078	86,157	39,204	51,462
	17	13	12	9	6	9
愛知	50					
	2,700					
	54					

単位 上段：数量=本・鉢・個
 中断：金額=円
 下段：単価=円

9月	10月	11月	12月	1月	2月	3月
	60 11,016 184					
	90 21,384 238		240 46,980 196			
120 7,776 65	1,280 77,760 61	320 24,192 76	920 73,008 79	480 38,016 79	320 31,104 97	320 43,200 135
		800 87,912 110	3,100 332,748 107	1,400 168,912 121	960 122,688 128	5,040 780,192 155
		1,000 78,192 78	1,880 140,940 75	1,080 95,472 88	320 38,880 122	840 97,416 116
	300 1,620 5	600 5,400 9				
		300 4,860 16				
	300 1,620 5	300 540 2				
16,700 333,450 20	19,170 451,926 24	18,300 459,054 25	13,545 477,306 35	18,030 554,850 31	19,890 445,500 22	22,295 844,695 38
		0 0 0			0 0 0	-40 -10,368 259
10,000 231,930 23	11,950 324,000 27	12,450 342,684 28	7,200 238,140 33	11,550 377,460 33	10,870 273,510 25	12,535 528,174 42
			20 3,240 162			
						150 8,640 58
			100 4,860 49			
6,600 98,820 15	6,650 106,650 16	5,350 94,230 18	6,050 186,840 31	6,480 177,390 27	8,520 141,210 17	9,010 297,081 33
	50 2,700 54					

(1) 切り花

品目別・出荷地	計	4月	5月	6月	7月	8月
ガーベラ	175					
高知	44,226					
	253					
コロンビア	260					
	7,884					
	30					
韓国	4,000	500	2,000	500		
	157,680	16,200	78,300	10,260		
	39	32	39	21		
中国	200	200				
	8,100	8,100				
	41	41				
パキスタン	1,260		450	450		
	47,952		22,680	11,880		
	38		50	26		
エクアドル	640					
	21,168					
	33					
ブバルジア	2,050				750	
合計	102,600				17,820	
平均単価	50				24	
茨城	750				750	
	17,820				17,820	
	24				24	
熊本	1,100					
	75,600					
	69					
大分	100					
	5,940					
	59					
鹿児島	100					
	3,240					
	32					
ケイトウ	36,489			90	200	12,125
合計	1,561,480			2,484	6,318	482,625
平均単価	43			28	32	40
福島	22,154				200	5,600
	924,847				6,318	213,894
	42				32	38
茨城	3,295					2,275
	94,257					69,255
	29					30
埼玉	1,250					150
	59,940					9,180
	48					61
千葉	2,160					2,160
	96,336					96,336
	45					45
愛知	7,630			90		1,940
	386,100			2,484		93,960
	51			28		48
マーガレット	3,200					
合計	189,378					
平均単価	59					
愛知	100					
	7,560					
	76					
徳島	200					
	12,960					
	65					
香川	2,800					
	162,918					
	58					
熊本	100					
	5,940					
	59					

単位 上段：数量=本・鉢・個
 中断：金額=円
 下段：単価=円

9月	10月	11月	12月	1月	2月	3月
			175 44,226 253			
100 2,700 27	160 5,184 32					
		500 22,140 44			500 30,780 62	
	360 13,392 37					
						640 21,168 33
100 5,940 59	200 13,500 68	100 6,480 65	200 9,180 46	150 9,720 65		550 39,960 73
100 5,940 59	100 7,560 76	100 6,480 65	100 5,940 59	150 9,720 65		550 39,960 73
	100 5,940 59					
			100 3,240 32			
17,994 757,501 42	660 37,800 57	1,300 79,920 61	4,120 194,832 47			
15,974 684,979 43	380 19,656 52					
1,020 25,002 25						
1,000 47,520 48	100 3,240 32					
	180 14,904 83	1,300 79,920 61	4,120 194,832 47			
		600 41,202 69	1,100 59,616 54	700 37,800 54	100 6,480 65	700 44,280 63
		100 7,560 76				
		200 12,960 65				
		300 20,682 69	1,100 59,616 54	600 31,860 53	100 6,480 65	700 44,280 63
				100 5,940 59		

(1) 切り花

品目別・出荷地	計	4月	5月	6月	7月	8月
菖蒲	11,861	1,890	6,324	2,922	232	240
合計	697,993	114,480	389,383	136,080	20,358	18,684
平均単価	59	61	62	47	88	78
福島	522 12,744 24		60 2,592 43	430 7,344 17	32 2,808 88	
茨城	5,526 335,740 61		2,998 225,742 75	1,835 54,756 30	200 17,550 88	240 18,684 78
千葉	260 33,804 130	10 5,940 594	250 27,864 111			
長野	310 32,184 104			310 32,184 104		
静岡	5,243 283,522 54	1,880 108,540 58	3,016 133,186 44	347 41,796 120		
しゃくやく	9,540	350	8,360	830		
合計	531,306	50,220	438,750	42,336		
平均単価	56	143	52	51		
福島	2,620 138,888 53		2,620 138,888 53			
茨城	80 3,456 43		80 3,456 43			
埼玉	4,770 230,310 48		4,770 230,310 48			
新潟	830 42,336 51			830 42,336 51		
長野	50 15,660 313	50 15,660 313				
静岡	150 9,720 65	150 9,720 65				
和歌山	990 78,516 79	100 12,420 124	890 66,096 74			
熊本	50 12,420 248	50 12,420 248				
ストレッチア	5,741	785	430	280		270
合計	703,998	93,960	45,360	54,108		51,840
平均単価	123	120	105	193		192
茨城	1,390 146,880 106	60 6,480 108				
千葉	2,030 209,844 103	560 65,664 117				
東京	456 33,048 72					
新潟	410 65,988 161	40 6,480 162	190 28,512 150	180 30,996 172		
静岡	995 163,890 165	125 15,336 123	240 16,848 70	100 23,112 231		
愛知	30 12,960 432					

上段：数量=本・鉢・個
 中絶：金額=円
 下段：単価=円

9月	10月	11月	12月	1月	2月	3月
110	143					
8,316	10,692					
76	75					
110	143					
8,316	10,692					
76	75					
810	1,290	1,036	630	30	40	140
98,712	124,740	102,708	106,272	5,832	4,320	16,146
122	97	99	169	194	108	115
630	380	240			40	40
71,928	32,832	25,704			4,320	5,616
114	86	107			108	140
80	590	560	240			
8,640	57,348	49,680	28,512			
108	97	89	119			
	80	116	260			
	2,700	4,428	25,920			
	34	38	100			
40	140	120	100	30		100
7,776	22,680	22,896	38,880	5,832		10,530
194	162	191	389	194		105
			30			
			12,960			
			432			

(1) 切り花

品目別・出荷地	計	4月	5月	6月	7月	8月
ストレッチア	430					270
沖縄	71,388					51,840
	166					192
みやこわすれ	1,500		1,500			
合 計	18,090		18,090			
平均単価	12		12			
福島	1,500		1,500			
	18,090		18,090			
	12		12			
カラー	28,248	3,335	3,260	5,520	2,763	60
合 計	1,711,433	193,968	137,128	213,732	108,691	3,780
平均単価	61	58	42	39	39	63
福島	11,313		2,720	5,520	2,763	30
	435,359		101,488	213,732	108,691	1,512
	38		37	39	39	50
岩手	815	815				
	26,676	26,676				
	33	33				
茨城	1,260					
	145,584					
	116					
千葉	12,780	2,460	540			
	836,784	158,112	35,640			
	65	64	66			
東京	100					
	7,020					
	70					
長野	30					30
	2,268					2,268
	76					76
静岡	50					
	3,780					
	76					
愛知	500					
	44,388					
	89					
ベトナム	310					
	46,764					
	151					
パキスタン	500	60				
	81,054	9,180				
	162	153				
ニュージーランド	590					
	81,756					
	139					
ダリア	8,794	40	30	323	662	465
合 計	555,271	6,480	1,663	25,510	32,346	10,854
平均単価	63	162	55	79	49	23
福島	3,129		30	233	487	405
	202,165		1,663	15,736	14,256	4,860
	65		55	68	29	12
茨城	170					
	4,266					
	25					
埼玉	130				100	
	9,342				7,560	
	72				76	
長野	290			90	75	45
	40,176			9,774	10,530	5,184
	139			109	140	115
静岡	4,940	40				
	288,792	6,480				
	58	162				
愛知	135					15
	10,530					810
	78					54

単位 上段：数量=本・鉢・個
 中断：金額=円
 下段：単価=円

9月	10月	11月	12月	1月	2月	3月
60 10,368 173	100 9,180 92					
290 11,016 38	430 61,992 144	800 98,874 124	820 97,848 119	1,760 137,160 78	3,330 223,452 67	5,880 423,792 72
290 11,016 38					-10 -1,080 108	
				160 21,168 132	300 31,212 104	800 93,204 117
	90 11,016 122		90 14,472 161	1,560 108,216 69	3,000 184,680 62	5,040 324,648 64
		100 7,020 70				
			50 3,780 76			
	140 16,848 120	270 18,360 68	50 3,240 65			40 5,940 149
	120 21,168 176	40 7,776 194	150 17,820 119			
	40 6,480 162	170 27,162 160	230 38,232 166			
	40 6,480 162	220 38,556 175	250 20,304 81	40 7,776 194	40 8,640 216	
938 84,353 90	1,185 74,342 63	211 20,347 96	1,090 98,064 90	1,070 76,248 71	1,130 59,184 52	1,650 65,880 40
868 73,607 85	895 64,352 72	121 13,003 107	90 14,688 163			
10 378 38	160 3,888 24					
	30 1,782 59					
60 10,368 173		20 4,320 216				
		70 3,024 43	980 77,976 80	1,070 76,248 71	1,130 59,184 52	1,650 65,880 40
	100 4,320 43		20 5,400 270			

(1) 切り花

品目別・出荷地	計	4月	5月	6月	7月	8月
スナップ	85,880	10,520	50			
合計	3,706,409	245,063	2,160			
平均単価	43	23	43			
茨城	8,960 387,288 43					
千葉	68,250 3,009,852 44	9,060 226,854 25				
静岡	8,620 307,109 36	1,460 18,209 12				
愛知	50 2,160 43		50 2,160 43			
スイトピー	197,665	8,795	220			
合計	5,704,020	116,964	40,446			
平均単価	29	13	184			
静岡	50 1,620 32					
愛知	615 78,894 128	395 38,448 97	220 40,446 184			
佐賀	6,000 154,980 26					
大分	99,400 3,042,900 31	6,000 65,340 11				
宮崎	91,600 2,425,626 26	2,400 13,176 5				
アンスリウム	7,156	442	854	352	560	1,282
合計	589,626	37,778	64,940	30,715	55,426	136,058
平均単価	82	85	76	87	99	106
茨城	1,260 40,824 32					
愛知	198 27,929 141		12 1,555 130		34 4,536 133	
台湾	5,498 505,397 92	442 37,778 85	642 47,909 75	352 30,715 87	526 50,890 97	1,282 136,058 106
パキスタン	200 15,476 77		200 15,476 77			
その他切り花	556,892	56,490	73,760	71,494	46,191	44,505
合計	31,322,808	2,419,805	3,009,614	2,863,328	2,110,396	2,903,245
平均単価	56	43	41	40	46	65
福島	91,179 3,295,193 36	2,730 78,786 29	10,996 350,374 32	18,329 726,062 40	17,306 601,474 35	7,300 364,759 50
北海道	7,235 868,158 120		805 98,496 122	1,900 173,772 91	1,380 158,328 115	1,070 161,244 151
青森	1,280 29,754 23				500 2,700 5	
岩手	36,400 1,963,008 54	9,080 465,156 51	6,580 352,782 54	610 38,448 63	5,410 165,888 31	10,410 562,086 54
山形	105,100 10,328,688 98	8,320 656,586 79	14,430 915,624 63	12,650 942,624 75	11,090 679,050 61	4,195 417,906 100

単位 上段：数量=本・鉢・個
 中断：金額=円
 下段：単価=円

9月	10月	11月	12月	1月	2月	3月
	7,110	10,060	8,000	11,100	11,000	28,040
	128,034	261,198	337,608	746,874	645,192	1,340,280
	18	26	42	67	59	48
					690	8,270
					35,046	352,242
					51	43
	7,060	10,060	8,000	10,270	10,030	13,770
	124,794	261,198	337,608	706,806	601,074	751,518
	18	26	42	69	60	55
	50			830	280	6,000
	3,240			40,068	9,072	236,520
	65			48	32	39
	1,700	13,200	31,750	47,800	37,250	56,950
	19,980	232,740	900,720	1,386,720	1,077,570	1,928,880
	12	18	28	29	29	34
			50			
			1,620			
			32			
			600			5,400
			8,100			146,880
			14			27
			15,000	26,000	24,800	27,600
			397,440	818,100	741,420	1,020,600
			26	31	30	37
	1,700	13,200	16,100	21,800	12,450	23,950
	19,980	232,740	493,560	568,620	336,150	761,400
	12	18	31	26	27	32
18	924	450	1,280	180	418	396
2,527	63,698	33,221	109,879	5,508	19,202	30,672
140	69	74	86	31	46	77
	300	240	180	180	210	150
	11,340	9,072	4,536	5,508	5,832	4,536
	38	38	25	31	28	30
18		52	36			46
2,527		7,430	5,443			6,437
140		143	151			140
	624	158	1,064		208	200
	52,358	16,718	99,900		13,370	19,699
	84	106	94		64	98
53,472	46,559	33,040	47,421	24,789	24,951	34,220
3,115,411	2,805,062	2,297,970	3,531,341	1,904,720	1,791,677	2,570,238
58	60	70	74	77	72	75
15,427	10,467	1,117	145	1,800	3,472	2,090
654,215	330,253	54,637	27,162	30,996	47,207	29,268
42	32	49	187	17	14	14
420	930	690	40			
40,986	134,352	94,500	6,480			
98	144	137	162			
			750			30
			21,546			5,508
			29			184
1,200		140	710	120		2,140
49,680		31,320	88,992	4,536		204,120
41		224	125	38		95
6,470	7,550	6,640	13,390	5,775	7,150	7,440
837,648	944,352	878,904	1,501,848	765,450	834,624	954,072
129	125	132	112	133	117	128

(1) 切り花

品目別・出荷地	計	4月	5月	6月	7月	8月
その他切り花	59,142	11,090	5,820	5,070	1,820	1,910
茨城	2,907,614	389,448	195,858	204,660	97,848	149,040
	49	35	34	40	54	78
栃木	270	40		200		
	36,180	8,640		21,708		
	134	216		109		
群馬	120	50				40
	19,764	12,204				4,320
	165	244				108
埼玉	24,440		530	2,180	960	1,560
	1,281,312		38,880	69,066	42,552	159,084
	52		73	32	44	102
千葉	16,341	4,250	4,215	3,560	865	520
	696,157	196,884	178,632	83,160	40,176	44,064
	43	46	42	23	46	85
東京	7,147	1,400	40	750	370	530
	246,370	15,768	2,160	11,070	14,256	15,012
	34	11	54	15	39	28
神奈川	2,150					
	203,202					
	95					
新潟	4,450		30	540	80	2,555
	215,190		2,268	21,492	4,320	142,344
	48		76	40	54	56
山梨	50		50			
	2,700		2,700			
	54		54			
長野	16,910	60	80	250	1,010	2,825
	1,572,480	4,536	8,640	10,314	91,692	252,720
	93	76	108	41	91	89
静岡	17,117	490	2,460	908	1,250	2,005
	848,902	33,264	53,406	57,748	49,140	147,312
	50	68	22	64	39	73
愛知	49,502	9,970	15,980	7,900	560	650
	1,439,186	195,264	356,184	145,314	22,572	54,540
	29	20	22	18	40	84
大阪	755					
	33,372					
	44					
兵庫	500					500
	32,400					32,400
	65					65
和歌山	80					
	3,456					
	43					
徳島	100					
	4,860					
	49					
香川	450					
	23,490					
	52					
高知	2,910	100	680			50
	161,190	9,612	27,972			1,620
	55	96	41			32
福岡	5,915	50	100	650		
	116,586	3,240	8,100	47,088		
	20	65	81	72		
熊本	1,000	400	250	50		
	91,152	39,096	22,896	4,320		
	91	98	92	86		
大分	240					70
	14,796					3,780
	62					54
宮崎	1,300				1,300	
	15,120				15,120	
	12				12	

単位 上段：数量=本・鉢・個
 中断：金額=円
 下段：単価=円

9月	10月	11月	12月	1月	2月	3月
3,660	1,322	1,421	6,345	6,444	7,185	7,055
77,517	69,498	99,360	523,508	334,130	365,688	401,058
21	53	70	83	52	51	57
				30		
				5,832		
				194		
30						
3,240						
108						
5,190	8,370	4,250	1,200	200		
350,136	342,738	209,196	61,560	8,100		
67	41	49	51	41		
63	602	386	430	100	150	1,200
6,534	65,329	22,410	30,078	6,480	5,670	16,740
104	109	58	70	65	38	14
615	358	1,744			30	1,310
9,882	6,545	123,563			4,536	43,578
16	18	71			151	33
					1,870	280
					174,258	28,944
					93	103
1,240					5	
41,256					3,510	
33					702	
4,090	2,690	2,350	2,135	700	120	600
330,858	243,972	235,008	209,520	84,996	12,096	88,128
81	91	100	98	121	101	147
1,975	2,105	1,389	2,840	490	820	385
103,356	84,942	54,270	130,896	51,300	37,422	45,846
52	40	39	46	105	46	119
290	613	5,376	6,203	1,380	50	530
33,588	75,924	173,232	201,020	88,452	13,068	80,028
116	124	32	32	64	261	151
		425	330			
		17,388	15,984			
		41	48			
				80		
				3,456		
				43		
		50	50			
		2,700	2,160			
		54	43			
			350	100		
			16,470	7,020		
			47	70		
	150	730	830	150	70	150
	5,940	35,748	53,190	11,340	4,320	11,448
	40	49	64	76	62	76
		1,425	3,690			
		8,262	49,896			
		6	14			
	100				100	100
	7,560				5,400	11,880
	76				54	119
170						
11,016						
65						

(1) 切り花

品目別・出荷地	計	4月	5月	6月	7月	8月
その他切り花	56,680	5,610	7,260	13,430		2,480
鹿児島	2,440,141	198,461	221,724	191,300		95,688
	43	35	31	14		39
沖縄	4,675	260	250	695	590	1,390
	165,240	11,448	6,480	32,886	20,412	44,604
	35	44	26	47	35	32
コロンビア	3,640					
	220,752					
	61					
ベトナム	2,066				250	
	99,036				19,332	
	48				77	
インドネシア	1,800					
	58,320					
	32					
韓国	70				10	
	14,256				4,536	
	204				454	
中国	290	140				
	8,640	2,160				
	30	15				
パキスタン	19,292	2,050	1,589	822	940	2,230
	1,055,398	77,652	100,505	40,716	57,240	129,600
	55	38	63	50	61	58
タイ	610		150			
	24,840		4,860			
	41		32			
ニュージーランド	710					500
	44,172					33,480
	62					67
オーストラリア	200	200				
	10,800	10,800				
	54	54				
エクアドル	1,100				100	
	70,848				3,240	
	64				32	
南アフリカ	13,676	200	1,465	1,000	400	1,715
	660,085	10,800	61,074	41,580	20,520	87,642
	48	54	42	42	51	51
葉ラン(葉)	18,211	262	1,025	150	653	2,623
合計	527,769	23,922	36,720	4,860	27,648	105,624
平均単価	29	91	36	32	42	40
千葉	17,891	262	1,025	150	603	2,623
	524,367	23,922	36,720	4,860	26,838	105,624
	29	91	36	32	45	40
東京	270					
	2,592					
	10					
静岡	50				50	
	810				810	
	16				16	
フェニックス(葉)	153,490	12,150	7,880	7,180	10,140	21,980
合計	3,584,142	395,550	283,230	195,210	276,966	554,472
平均単価	23	33	36	27	27	25
茨城	250					
	9,450					
	38					
東京	151,340	12,150	7,880	7,080	10,140	21,380
	3,566,808	395,550	283,230	191,430	276,966	552,960
	24	33	36	27	27	26
愛知	100			100		
	3,780			3,780		
	38			38		
	700					
	2,052					
	3					

単位 上段：数量=本・鉢・個
 中断：金額=円
 下段：単価=円

9月	10月	11月	12月	1月	2月	3月
3,870 138,294 36	4,350 203,742 47	1,840 93,906 51	3,790 310,446 82	5,100 374,220 73	3,100 220,050 71	5,850 392,310 67
1,060 27,378 26	430 22,032 51					
1,000 39,960 40	520 20,088 39		800 66,960 84	640 41,472 65	200 10,800 54	480 41,472 86
400 29,160 73	536 23,760 44		320 14,688 46	240 5,184 22		320 6,912 22
	1,800 58,320 32					
60 9,720 162						
		150 6,480 43				
3,132 167,465 53	3,230 127,764 40	2,117 118,206 56	703 55,512 79	1,210 68,688 57	629 53,028 84	640 59,022 92
400 13,500 34						60 6,480 108
	180 8,424 47			30 2,268 76		
630 30,564 49			370 37,044 100			
2,080 109,458 53	256 29,527 115	800 38,880 49	2,000 106,380 53	200 10,800 54		3,560 143,424 40
3,891 88,020 23	1,780 34,884 20	1,520 39,771 26	1,500 42,390 28	2,340 54,486 23	1,224 36,936 30	1,243 32,508 26
3,841 87,210 23	1,680 34,344 20	1,420 38,691 27	1,500 42,390 28	2,340 54,486 23	1,224 36,936 30	1,223 32,346 26
50 810 16	100 540 5	100 1,080 11				20 162 8
11,300 172,044 15	15,280 266,328 17	13,830 204,390 15	13,380 258,012 19	11,950 283,770 24	12,430 241,812 19	15,990 452,358 28
						250 9,450 38
10,600 169,992 16	15,280 266,328 17	13,830 204,390 15	13,380 258,012 19	11,950 283,770 24	12,430 241,812 19	15,240 442,368 29
700 2,052 3						

(1) 切り花

品目別・出荷地	計	4月	5月	6月	7月	8月
フェニックス(葉)	600					600
中国	1,512					1,512
	3					3
	500					
パキスタン	540					
	1					
ソテツ(葉)	35,120	2,390	2,780	1,650	2,420	7,970
合計	1,737,018	149,364	154,008	87,696	94,824	458,136
平均単価	49	62	55	53	39	57
	0		0			
福島	0		0			
	0		0			
	320			100	220	
群馬	13,608			6,480	7,128	
	43			65	32	
	34,730	2,390	2,780	1,550	2,130	7,970
千葉	1,723,032	149,364	154,008	81,216	87,318	458,136
	50	62	55	52	41	57
	70				70	
東京	378				378	
	5				5	
その他切り葉	431,048	40,465	51,732	47,150	27,123	33,083
合計	11,359,791	1,135,285	1,161,400	603,212	591,705	1,134,270
平均単価	26	28	22	13	22	34
	9,305		1,074	4,140	2,918	313
福島	294,694		28,879	65,610	136,539	21,276
	32		27	16	47	68
	100					100
青森	3,780					3,780
	38					38
	1,135			50		1,080
山形	37,044			1,890		31,104
	33			38		29
	6,189	480	1,540	50	25	1,850
茨城	237,168	16,200	37,962	1,620	810	55,620
	38	34	25	32	32	30
	160		160			
群馬	1,728		1,728			
	11		11			
	5,300	550	1,110	800	560	830
千葉	134,514	14,850	28,296	17,820	9,288	16,416
	25	27	25	22	17	20
	7,635	2,545	1,010	700	355	350
東京	292,658	119,394	25,704	18,122	14,256	16,470
	38	47	25	26	40	47
	10					
神奈川	2,700					
	270					
	12,410			4,480	2,080	3,320
新潟	350,082			80,136	52,920	133,272
	28			18	25	40
	5,240	495	1,155	270	160	160
長野	278,910	32,022	37,530	14,418	7,128	8,856
	53	65	32	53	45	55
	14,240	4,580	3,050	650	600	380
静岡	324,313	108,259	52,650	14,472	12,636	19,116
	23	24	17	22	21	50
	6,115		85	1,400	1,200	390
愛知	202,473		6,210	8,262	8,532	18,306
	33		73	6	7	47
	50					
大阪	2,160					
	43					
	1,050					
兵庫	45,360					
	43					

単位 上段：数量=本・鉢・個
 中断：金額=円
 下段：単価=円

9月	10月	11月	12月	1月	2月	3月
						500
						540
						1
2,160	2,720	3,520	3,210	1,830	1,650	2,820
81,810	140,184	146,772	116,586	90,990	72,468	144,180
38	52	42	36	50	44	51
2,160	2,720	3,520	3,210	1,830	1,650	2,820
81,810	140,184	146,772	116,586	90,990	72,468	144,180
38	52	42	36	50	44	51
31,075	35,570	28,213	35,479	30,344	30,046	40,768
812,160	970,947	929,210	1,170,169	832,761	797,634	1,221,037
26	27	33	33	27	27	30
70	260	290	80			160
2,916	14,904	12,960	6,102			5,508
42	57	45	76			34
						5
						4,050
						810
135	360	315	330	54	250	800
19,710	11,880	12,960	51,840	2,970	3,996	21,600
146	33	41	157	55	16	27
230	430	120	130	120	20	400
7,074	8,694	9,720	3,240	4,104	1,512	13,500
31	20	81	25	34	76	34
110	900	945	80	25	560	55
10,584	31,590	23,544	5,022	4,698	20,196	3,078
96	35	25	63	188	36	56
					10	
					2,700	
					270	
2,440	40	50				
78,516	1,728	3,510				
32	43	70				
480	495	345	580	140	320	640
26,136	25,542	21,060	36,180	9,504	17,712	42,822
54	52	61	62	68	55	67
200	80	140	40	40	510	3,970
8,100	17,010	30,780	10,800	12,960	8,532	28,998
41	213	220	270	324	17	7
600	810	240	540	60	210	580
29,160	32,184	14,904	15,606	6,885	16,200	46,224
49	40	62	29	115	77	80
	50					
	2,160					
	43					
	460	40	200	250	100	
	19,872	1,728	8,640	10,800	4,320	
	43	43	43	43	43	

(1) 切り花

品目別・出荷地	計	4月	5月	6月	7月	8月
その他切り葉	215					
和歌山	21,816					
	101					
高知	240					
	25,920					
	108					
福岡	200					
	11,340					
	57					
佐賀	1,540		1,540			
	36,828		36,828			
	24		24			
鹿児島	1,090					
	5,778					
	5					
沖縄	35,625	4,720	3,710	4,710	2,060	2,970
	1,540,161	179,982	131,652	171,666	94,824	165,888
	43	38	35	36	46	56
アメリカ	99,630	10,100	13,100	9,600	4,800	15,600
	2,023,488	231,120	196,020	32,940	95,580	439,560
	20	23	15	3	20	28
	500					
	8,100					
	16					
コロンビア	2,600					
	69,552					
	27					
ベトナム	900	400				
	11,340	8,640				
	13	22				
インドネシア	52,915	4,200	6,600	8,400	1,200	
	1,423,062	116,640	168,696	75,060	12,960	
	27	28	26	9	11	
台湾	810					210
	20,088					13,608
	25					65
中国	15	15				
	4,050	4,050				
	270	270				
パキスタン	164,223	12,380	17,398	11,900	11,165	5,530
	3,893,065	304,128	404,384	101,196	146,232	190,998
	24	25	23	9	13	35
タイ	1,400		200			
	37,260		4,860			
	27		24			
オーストラリア	146					
	16,146					
	111					
南アフリカ	60					
	4,212					
	70					
榊(枝)	68,916	4,292	3,530	6,091	5,893	8,237
合計	15,363,281	948,413	801,036	1,351,242	1,280,891	1,700,330
平均単価	223	221	227	222	217	206
福島	47,013	2,696	2,165	3,397	3,153	4,283
	12,008,844	719,172	602,370	904,122	825,293	1,074,470
	255	267	278	266	262	251
茨城	4,358	326	230	604	640	704
	1,032,545	67,781	62,100	161,244	170,748	178,740
	237	208	270	267	267	254
石川	1,340	100	540	400		100
	168,264	12,960	64,584	51,840		12,960
	126	130	120	130		130
京都	700				100	100
	90,720				15,120	12,960
	130				151	130

単位 上段：数量=本・鉢・個
 中断：金額=円
 下段：単価=円

9月	10月	11月	12月	1月	2月	3月
			215 21,816 101			
	240 25,920 108					
	200 11,340 57					
					710 4,914 7	380 864 2
1,810 70,848 39	3,425 147,609 43	2,290 122,094 53	4,640 228,744 49	1,210 75,168 62	1,160 67,500 58	2,920 84,186 29
11,900 271,188 23	7,800 135,540 17	2,330 27,540 12	2,400 45,900 19	8,800 179,820 20	3,500 79,380 23	9,700 288,900 30
					500 8,100 16	
					2,600 69,552 27	
500 2,700 5						
2,360 79,704 34	1,800 61,560 34	7,355 241,542 33	9,600 297,000 31	1,800 58,320 32	3,600 100,440 28	6,000 211,140 35
					600 6,480 11	
10,180 201,312 20	18,220 423,414 23	13,753 406,868 30	16,644 439,279 26	17,845 467,532 26	14,050 337,554 24	15,158 470,167 31
					1,200 32,400 27	
					146 16,146 111	
60 4,212 70						
8,601 1,879,848 219	5,040 1,110,920 220	3,769 825,541 219	11,108 2,639,412 238	4,332 1,076,760 249	2,507 529,416 211	5,516 1,219,471 221
6,541 1,582,578 242	3,460 899,186 260	2,813 707,929 252	8,818 2,265,894 257	3,482 945,810 272	1,879 437,616 233	4,326 1,044,403 241
60 16,200 270	380 64,584 170	156 19,872 127	440 120,528 274	200 48,060 240	228 46,980 206	390 75,708 194
100 12,960 130	100 12,960 130					
100 15,120 151	200 21,060 105	100 12,420 124	100 14,040 140			

(1) 切り花

品目別・出荷地	計	4月	5月	6月	7月	8月
榊(枝)	250	250				
コロンビア	32,670	32,670				
	131	131				
中国	15,255	920	595	1,690	2,000	3,050
	2,030,238	115,830	71,982	234,036	269,730	421,200
	133	126	121	138	135	138
雪柳(枝)	7,845	600			115	150
合計	330,642	18,090			8,532	10,260
平均単価	42	30			74	68
福島	6,205				75	150
	267,300				1,620	10,260
	43				22	68
群馬	1,640	600			40	
	63,342	18,090			6,912	
	39	30			173	
コデマリ(枝)	11,074	1,714	60			
合計	619,175	84,791	1,080			
平均単価	56	49	18			
福島	60		60			
	1,080		1,080			
	18		18			
茨城	50					
	1,620					
	32					
静岡	10,964	1,714				
	616,475	84,791				
	56	49				
その他柳(枝)	17,547	205	290	110	700	295
合計	720,090	9,504	40,716	4,860	34,290	22,680
平均単価	41	46	140	44	49	77
福島	2,390			10		
	50,220			540		
	21			54		
茨城	8,937	155	30		450	145
	410,184	7,344	3,240		23,490	12,960
	46	47	108		52	89
栃木	2,150					
	31,266					
	15					
群馬	1,200					
	56,700					
	47					
埼玉	360		260			
	41,256		37,476			
	115		144			
千葉	1,210					
	91,584					
	76					
兵庫	700	50		100	250	150
	33,480	2,160		4,320	10,800	9,720
	48	43		43	43	65
福岡	600					
	5,400					
	9					
松(枝)	59					
合計	14,580					
平均単価	247					
福島	9					
	5,940					
	660					
茨城	50					
	8,640					
	173					
エニシダ(枝)	7,270					1,500
合計	124,308					27,000
平均単価	17					18

単位 上段：数量=本・鉢・個
 中断：金額=円
 下段：単価=円

9月	10月	11月	12月	1月	2月	3月
1,800	900	700	1,750	650	400	800
252,990	113,130	85,320	238,950	82,890	44,820	99,360
141	126	122	137	128	112	124
1,025	125	80	3,100	2,050	500	100
37,854	3,186	864	139,320	90,720	15,336	6,480
37	25	11	45	44	31	65
100	50	80	3,100	2,050	500	100
1,944	756	864	139,320	90,720	15,336	6,480
19	15	11	45	44	31	65
925	75					
35,910	2,430					
39	32					
				1,220	2,850	5,230
				77,490	155,142	300,672
				64	54	57
					50	
					1,620	
					32	
				1,220	2,800	5,230
				77,490	153,522	300,672
				64	55	57
2,625	2,575	2,540	4,135	2,072	500	1,500
90,180	69,120	149,904	195,966	71,064	22,950	8,856
34	27	59	47	34	46	6
2,000	300	50	10	20		
39,420	4,320	2,700	1,080	2,160		
20	14	54	108	108		
625	2,175	1,990	2,765	602		
50,760	60,480	121,824	117,342	12,744		
81	28	61	42	21		
				650	200	1,300
				15,660	7,830	7,776
				24	39	6
		450	550			200
		23,220	32,400			1,080
		52	59			5
					100	
					3,780	
					38	
			210	800	200	
			39,744	40,500	11,340	
			189	51	57	
	100	50				
	4,320	2,160				
	43	43				
			600			
			5,400			
			9			
	50	3	6			
	8,640	3,240	2,700			
	173	1,080	450			
		3	6			
		3,240	2,700			
		1,080	450			
	50					
	8,640					
	173					
2,790	2,880	100				
45,198	48,870	3,240				
16	17	32				

(1) 切り花

品目別・出荷地	計	4月	5月	6月	7月	8月
エニシダ(枝)	870					
福島	10,584					
	12					
	6,400					1,500
静岡	113,724					27,000
	18					18
アカシア(枝)	435					
合計	27,864					
平均単価	64					
	20					
福島	864					
	43					
	415					
静岡	27,000					
	65					
ユーカリ(枝)	1,786	365	60			70
合計	159,138	6,696	1,728			7,560
平均単価	89	18	29			108
	575					40
福島	50,490					4,320
	88					108
	190					
山形	6,696					
	35					
	95					
茨城	5,508					
	58					
	30					30
埼玉	3,240					3,240
	108					108
	770	365				
静岡	81,540	6,696				
	106	18				
	50					
愛媛	6,048					
	121					
	76			60		
パキスタン	5,616			1,728		
	74			29		
椿(枝)	535					
合計	45,792					
平均単価	86					
	185					
福島	25,920					
	140					
	110					
埼玉	6,696					
	61					
	205					
千葉	12,420					
	61					
	35					
東京	756					
	22					
桜(枝)	2,493	728				
合計	546,534	117,990				
平均単価	219	162				
	1,063	28				
福島	115,074	19,710				
	108	704				
	30					
山形	8,640					
	288					
	40	40				
茨城	3,510	3,510				
	88	88				

単位 上段：数量=本・鉢・個
 中断：金額=円
 下段：単価=円

9月	10月	11月	12月	1月	2月	3月
90 1,458 16	780 9,126 12					
2,700 43,740 16	2,100 39,744 19	100 3,240 32				
10 540 54	10 324 32	300 13,770 46			115 13,230 115	
10 540 54	10 324 32					
		300 13,770 46			115 13,230 115	
116 7,884 68	225 12,420 55	235 17,280 74	375 31,374 84	60 10,908 182	115 27,864 242	165 35,424 215
	130 6,264 48	125 14,040 112	280 25,866 92			
	80 3,456 43	110 3,240 29				
			95 5,508 58			
100 3,996 40	15 2,700 180			10 4,860 486	115 27,864 242	165 35,424 215
				50 6,048 121		
16 3,888 243						
	100 4,212 42	90 10,800 120	285 24,300 85	10 2,484 248	15 216 14	35 3,780 108
		70 10,260 147	80 11,880 149			35 3,780 108
	100 4,212 42			10 2,484 248		
			205 12,420 61			
		20 540 27			15 216 14	
				135 112,860 836	401 104,328 260	1,229 211,356 172
					341 52,488 154	694 42,876 62
				30 8,640 288		

(1) 切り花

品目別・出荷地	計	4月	5月	6月	7月	8月
桜（枝）	795	400				
栃木	336,150	71,550				
	423	179				
群馬	540	260				
	42,660	23,220				
	79	89				
静岡	25					
	40,500					
	1,620					
南天（枝）	3,665					
合計	386,910					
平均単価	106					
福島	3,560					
	381,240					
	107					
埼玉	30					
	3,780					
	126					
千葉	75					
	1,890					
	25					
桃（枝）	4,406					
合計	899,154					
平均単価	204					
福島	3,720					
	602,694					
	162					
茨城	150					
	11,340					
	76					
栃木	228					
	136,080					
	597					
埼玉	308					
	149,040					
	484					
キンポージュ（枝）	75					
合計	1,404					
平均単価	19					
千葉	75					
	1,404					
	19					
ドウダン（枝）	9,567	690	2,580	1,766	1,900	795
合計	728,892	57,456	178,308	110,754	135,432	89,640
平均単価	76	83	69	63	71	113
福島	9,567	690	2,580	1,766	1,900	795
	728,892	57,456	178,308	110,754	135,432	89,640
	76	83	69	63	71	113
梅（枝）	1,913					
合計	530,928					
平均単価	278					
福島	1,853					
	507,168					
	274					
茨城	60					
	23,760					
	396					
ツツジ（枝）	704	350	175	100		
合計	40,770	17,280	9,450	5,940		
平均単価	58	49	54	59		
福島	150		50	100		
	7,884		4,104	5,940		
	53		82	59		
茨城	125		125			
	5,346		5,346			
	43		43			

単位 上段：数量=本・鉢・個
 中断：金額=円
 下段：単価=円

9月	10月	11月	12月	1月	2月	3月
				80	60	255
				63,720	51,840	149,040
				797	864	584
						280
						19,440
						69
				25		
				40,500		
				1,620		
		75	3,590			
		1,890	385,020			
		25	107			
			3,560			
			381,240			
			107			
			30			
			3,780			
			126			
		75				
		1,890				
		25				
					4,316	90
					896,130	3,024
					208	34
					3,730	-10
					604,530	-1,836
					162	184
					50	100
					6,480	4,860
					130	49
					228	
					136,080	
					597	
					308	
					149,040	
					484	
		75				
		1,404				
		19				
		75				
		1,404				
		19				
1,120	676	40				
88,236	65,178	3,888				
79	96	97				
1,120	676	40				
88,236	65,178	3,888				
79	96	97				
			1,858	25	30	
			523,260	2,160	5,508	
			282	86	184	
			1,823		30	
			501,660		5,508	
			275		184	
			35	25		
			21,600	2,160		
			617	86		
		75			2	2
		5,940			2,160	0
		79			1,080	0
						0
						-2,160
						0

(1) 切り花

品目別・出荷地	計	4月	5月	6月	7月	8月
ツツジ (枝)	50					
群馬	3,240					
	65					
	2					
埼玉	2,160					
	1,080					
	2					
東京	2,160					
	1,080					
	375	350				
静岡	19,980	17,280				
	53	49				
ボケ (枝)	2,631	10	50			
合計	270,497	324	5,400			
平均単価	103	32	108			
	1,336	10	50			
福島	67,673	324	5,400			
	51	32	108			
	655					
栃木	142,560					
	218					
	620					
埼玉	47,304					
	76					
	20					
千葉	12,960					
	648					
その他切り枝	74,191	3,510	3,172	6,677	9,456	11,138
合計	6,574,711	315,036	319,896	440,953	377,557	1,560,762
平均単価	89	90	101	66	40	140
	29,595	1,845	1,942	2,689	4,175	2,760
福島	1,692,959	123,714	164,808	147,841	154,494	301,590
	57	67	85	55	37	109
	160					10
北海道	38,556					3,240
	241					324
	760					
青森	104,220					
	137					
	2,340					2,100
岩手	124,956					74,520
	53					35
	40					
山形	11,880					
	297					
	7,658	100	10	595	1,305	50
茨城	534,330	3,240	540	31,968	36,234	3,780
	70	32	54	54	28	76
	657			10	50	
栃木	211,356			4,320	1,188	
	322			432	24	
	917		100	150	16	
群馬	60,480		3,240	5,400	7,344	
	66		32	36	459	
	785	56		240	152	120
埼玉	104,922	7,560		21,060	9,990	9,720
	134	135		88	66	81
	3,402		50	585	1,852	375
千葉	107,449		2,700	15,012	18,133	19,602
	32		54	26	10	52
	230		50	50	10	
東京	21,060		324	1,080	3,780	
	92		6	22	378	
	160			10		150
新潟	5,832			1,836		3,996
	36			184		27

単位 上段：数量=本・鉢・個
 中断：金額=円
 下段：単価=円

9月	10月	11月	12月	1月	2月	3月
		50 3,240 65				
						2 2,160 1,080
					2 2,160 1,080	
		25 2,700 108				
536 43,157 81	475 26,460 56	370 10,584 29	25 18,360 734	320 72,630 227	725 81,270 112	120 12,312 103
416 33,113 80		350 5,184 15		50 11,880 238	400 7,560 19	60 4,212 70
				270 60,750 225	325 73,710 227	60 8,100 135
120 10,044 84	475 26,460 56	20 5,400 270	5 5,400 1,080			
			20 12,960 648			
6,444 562,248 87	4,809 515,257 107	5,753 426,686 74	10,885 821,637 75	2,256 346,680 154	4,022 382,428 95	6,069 505,570 83
3,656 232,524 64	2,143 149,299 70	2,886 95,342 33	3,418 133,839 39	12 5,940 495	775 12,744 16	3,294 170,824 52
110 23,976 218	40 11,340 284					
540 76,140 141	220 28,080 128					
			240 50,436 210			
40 11,880 297						
	561 94,824 169	105 11,124 106	4,240 288,954 68	275 28,080 102	367 33,858 92	50 1,728 35
				285 100,440 352	222 91,800 414	90 13,608 151
	50 3,456 69	301 30,240 100				300 10,800 36
	150 7,020 47	32 16,848 527	1 4,320 4,320	18 13,824 768	1 4,320 4,320	15 10,260 684
75 4,050 54	295 13,068 44	150 13,284 89	20 21,600 1,080			
		50 10,800 216			70 5,076 73	

(1) 切り花

品目別・出荷地	計	4月	5月	6月	7月	8月
その他切り枝	183					
山梨	34,992					
	191					
長野	110					110
	7,290					7,290
	66					66
静岡	8,382	460	90	1,230	1,070	1,477
	425,628	30,888	4,860	48,492	20,034	118,152
	51	67	54	39	19	80
愛知	55			20		
	17,010			5,400		
	309			270		
大阪	165					
	7,020					
	43					
大分	2,100					2,100
	742,500					742,500
	354					354
鹿児島	1,200					160
	78,300					60,480
	65					378
沖縄	100	100				
	2,700	2,700				
	27	27				
アメリカ	1					
	9,720					
	9,720					
コロンビア	7,224	449	200	599	429	667
	1,146,312	71,658	32,400	87,858	62,046	106,974
	159	160	162	147	145	160
ベトナム	3,877	330	370	350	197	599
	615,492	51,516	59,940	46,548	31,914	97,038
	159	156	162	133	162	162
韓国	97					
	15,714					
	162					
中国	800					
	35,856					
	45					
パキスタン	2,944	170	360	100	200	460
	377,838	23,760	51,084	16,200	32,400	11,880
	128	140	142	162	162	26
ニュージーランド	249			49		
	40,338			7,938		
	162			162		

単位 上段：数量=本・鉢・個
 中断：金額=円
 下段：単価=円

9月	10月	11月	12月	1月	2月	3月
89 19,440 218	94 15,552 165					
870 18,900 22	200 21,006 105	960 47,358 49	875 83,754 96	570 20,844 37	540 9,180 17	40 2,160 54
	10 2,160 216		25 9,450 378			
			165 7,020 43			
					700 12,528 18	340 5,292 16
			1 9,720 9,720			
560 91,260 163	499 80,838 162	749 121,338 162	780 124,200 159	596 96,552 162	797 125,982 158	899 145,206 162
400 64,800 162	300 48,600 162	300 48,600 162	200 32,400 162	300 48,600 162	200 32,400 162	331 53,136 161
	97 15,714 162					
		60 5,832 97	740 30,024 41			
104 19,278 185	150 24,300 162	160 25,920 162	180 25,920 144	200 32,400 162	350 54,540 156	510 60,156 118
						200 32,400 162

(2) 鉢物

品目別・出荷地	計	4月	5月	6月	7月	8月
ポリアンサス (鉢)	4,081					
合計	380,376					
平均単価	93					
福島	2,556 230,828 90					
栃木	1,314 114,556 87					
埼玉	120 25,920 216					
東京	91 9,072 100					
サイネリヤ (鉢)	6,984					
合計	1,459,469					
平均単価	209					
福島	4,358 682,171 157					
茨城	172 34,992 203					
栃木	2,454 742,306 302					
その他プリムラ (鉢)	2,914	96				
合計	431,525	22,032				
平均単価	148	230				
福島	950 69,120 73					
茨城	964 176,688 183	96	22,032			
栃木	960 182,477 190					
東京	40 3,240 81					
シクラメン (鉢)	10,864					
合計	4,968,054					
平均単価	457					
福島	3,770 1,998,335 530					
青森	60 1,944 32					
茨城	2,551 678,564 266					
栃木	4,378 2,058,415 470					
千葉	39 92,880 2,382					
東京	66 137,916 2,090					
アザレア (鉢)	387	46				
合計	101,056	15,012				
平均単価	261	326				

単位 上段：数量=本・鉢・個
 中断：金額=円
 下段：単価=円

9月	10月	11月	12月	1月	2月	3月
		657	235	1,889	1,180	120
		59,249	22,810	191,743	80,654	25,920
		90	97	102	68	216
		511	180	1,045	820	
		41,861	13,900	113,076	61,992	
		82	77	108	76	
		110	55	789	360	
		15,444	8,910	71,539	18,662	
		140	162	91	52	
						120
						25,920
						216
		36		55		
		1,944		7,128		
		54		130		
		36		576	2,109	4,263
		6,739		94,262	258,163	1,100,304
		187		164	122	258
				440	1,829	2,089
				77,760	199,627	404,784
				177	109	194
				40	84	48
				4,320	12,528	18,144
				108	149	378
		36		96	196	2,126
		6,739		12,182	46,008	677,376
		187		127	235	319
	80	720	276	320	1,016	406
	14,040	95,256	30,974	70,783	107,071	91,368
	176	132	112	221	105	225
					800	150
					52,920	16,200
					66	108
		360	36	72	144	256
		30,586	2,592	9,331	36,979	75,168
		85	72	130	257	294
	40	360	240	248	72	
	10,800	64,670	28,382	61,452	17,172	
	270	180	118	248	239	
	40					
	3,240					
	81					
386	2,410	3,251	4,610	135	72	
76,464	549,763	1,518,329	2,799,630	18,684	5,184	
198	228	467	607	138	72	
221	244	1,102	2,146	45	12	
53,622	90,018	656,975	1,180,656	13,824	3,240	
243	369	596	550	307	270	
					60	
					1,944	
					32	
165	771	624	901	90		
22,842	115,258	269,687	265,918	4,860		
138	149	432	295	54		
	1,379	1,511	1,488			
	336,712	571,147	1,150,556			
	244	378	773			
		14	25			
		20,520	72,360			
		1,466	2,894			
	16		50			
	7,776		130,140			
	486		2,603			
33	153	33		44	54	24
8,910	37,649	5,940		10,217	14,256	9,072
270	246	180		232	264	378

(2) 鉢物

品目別・出荷地	計	4月	5月	6月	7月	8月
アザレア（鉢）	387	46				
東京	101,056	15,012				
	261	326				
ベコニア（鉢）	1,940	472	804	84	39	
合計	829,418	142,495	406,123	40,986	22,464	
平均単価	428	302	505	488	576	
福島	204		192	12		
	41,018		37,778	3,240		
	201		197	270		
茨城	60			52	8	
	22,410			18,954	3,456	
	374			365	432	
埼玉	232	8	16		12	
	117,677	2,160	31,968		7,776	
	507	270	1,998		648	
東京	582	202	64	20	19	
	266,231	58,428	56,117	18,792	11,232	
	457	289	877	940	591	
岐阜	155	155				
	26,071	26,071				
	168	168				
静岡	79	11				
	24,883	4,968				
	315	452				
愛知	628	96	532			
	331,128	50,868	280,260			
	527	530	527			
ポインセチア（鉢）	2,980					
合計	1,363,306					
平均単価	457					
福島	1,326					
	665,496					
	502					
青森	54					
	2,268					
	42					
茨城	1,376					
	548,608					
	399					
埼玉	14					
	18,360					
	1,311					
千葉	198					
	123,390					
	623					
東京	12					
	5,184					
	432					
あじさい（鉢）	1,872	204	1,613		50	
合計	1,787,886	227,502	1,531,548		25,596	
平均単価	955	1,115	950		512	
茨城	1,540	50	1,440		50	
	1,431,216	67,824	1,337,796		25,596	
	929	1,356	929		512	
栃木	48		48			
	57,024		57,024			
	1,188		1,188			
東京	284	154	125			
	299,646	159,678	136,728			
	1,055	1,037	1,094			
菊（鉢）	556			40		
合計	218,484			4,320		
平均単価	393			108		
茨城	132					
	48,384					
	367					

単位 上段：数量=本・鉢・個
 中断：金額=円
 下段：単価=円

9月	10月	11月	12月	1月	2月	3月
33	153	33		44	54	24
8,910	37,649	5,940		10,217	14,256	9,072
270	246	180		232	264	378
10	176	101	26		38	190
6,480	72,306	37,357	12,258		15,876	73,073
648	411	370	471		418	385
		8	16			172
		3,888	8,208			63,677
		486	513			370
10	141	60	10		38	18
6,480	57,024	28,836	4,050		15,876	9,396
648	404	481	405		418	522
	35	33				
	15,282	4,633				
	437	140				
	520	1,562	898			
	270,486	761,108	331,711			
	520	487	369			
	115	805	406			
	52,272	445,392	167,832			
	455	553	413			
			54			
			2,268			
			42			
	195	753	428			
	89,640	311,396	147,571			
	460	414	345			
		4	10			
		4,320	14,040			
		1,080	1,404			
	198					
	123,390					
	623					
	12					
	5,184					
	432					
						5
						3,240
						648
						5
						3,240
						648
178	270	68				
61,344	134,892	17,928				
345	500	264				
42	54	36				
15,984	22,680	9,720				
381	420	270				

(2) 鉢物

品目別・出荷地	計	4月	5月	6月	7月	8月
菊（鉢）	40			40		
埼玉	4,320			4,320		
	108			108		
東京	384					
	165,780					
	432					
シャコバ（鉢）	340					10
合計	116,208					6,480
平均単価	342					648
福島	30					
	3,240					
	108					
茨城	180					
	50,868					
	283					
東京	130					10
	62,100					6,480
	478					648
ホクシャ（鉢）	745	44	72	596	33	
合計	93,636	12,355	19,710	58,007	3,564	
平均単価	126	281	274	97	108	
福島	589		50	506	33	
	49,529		13,770	32,195	3,564	
	84		275	64	108	
茨城	90			90		
	25,812			25,812		
	287			287		
東京	66	44	22			
	18,295	12,355	5,940			
	277	281	270			
カーネーション（鉢）	6,242	115	6,127			
合計	3,405,164	30,326	3,374,838			
平均単価	546	264	551			
福島	4,461	36	4,425			
	2,786,616	8,424	2,778,192			
	625	234	628			
山形	709		709			
	303,102		303,102			
	428		428			
茨城	830	46	784			
	234,662	13,586	221,076			
	283	295	282			
千葉	242	33	209			
	80,784	8,316	72,468			
	334	252	347			
カランコエ（鉢）	1,298	103	63			99
合計	377,762	16,578	10,130			49,745
平均単価	291	161	161			502
青森	195	60	30			
	12,798	3,240	3,240			
	66	54	108			
茨城	599					70
	214,078					37,973
	357					542
埼玉	48					
	14,126					
	294					
東京	456	43	33			29
	136,760	13,338	6,890			11,772
	300	310	209			406
ゼラニウム（鉢）	799	156	90	80	36	
合計	214,834	73,062	34,344	17,928	3,888	
平均単価	269	468	382	224	108	
福島	308		12	80	36	
	41,904		3,240	17,928	3,888	
	136		270	224	108	

单位 上段：数量=本・鉢・個
 中断：金額=円
 下段：単価=円

9月	10月	11月	12月	1月	2月	3月
136	216	32				
45,360	112,212	8,208				
334	520	257				
4	276	50				
3,024	82,080	24,624				
756	297	492				
	30					
	3,240					
	108					
	180					
	50,868					
	283					
4	66	50				
3,024	27,972	24,624				
756	424	492				
80	426	91	55	181	92	108
21,352	129,157	26,784	23,220	47,682	23,760	29,354
267	303	294	422	263	258	272
				75	30	
				4,698	1,620	
				63	54	
70	216	36	39	90	30	48
15,142	66,355	14,904	19,764	36,936	11,340	11,664
216	307	414	507	410	378	243
						48
						14,126
						294
10	210	55	16	16	32	12
6,210	62,802	11,880	3,456	6,048	10,800	3,564
621	299	216	216	378	338	297
	180	33		194	18	12
	16,848	7,722		52,618	5,832	2,592
	94	234		271	324	216
	180					
	16,848					
	94					

(2) 鉢物

品目別・出荷地	計	4月	5月	6月	7月	8月
ゼラニウム (鉢)	235	53	36			
茨城	64,066	11,448	8,424			
	273	216	234			
千葉	72	30	42			
	38,880	16,200	22,680			
	540	540	540			
東京	184	73				
	69,984	45,414				
	380	622				
トルコキキョウ (鉢)	32					
合計	10,368					
平均単価	324					
東京	32					
	10,368					
	324					
日日草 (鉢)	789			549		240
合計	45,360			25,920		19,440
平均単価	57			47		81
福島	240			240		
	10,368			10,368		
	43			43		
山形	45			45		
	2,592			2,592		
	58			58		
茨城	264			264		
	12,960			12,960		
	49			49		
東京	240					240
	19,440					19,440
	81					81
葉ぼたん (鉢)	7,277					
合計	640,710					
平均単価	88					
福島	3,441					
	444,560					
	129					
岩手	1,420					
	67,824					
	48					
山形	264					
	4,147					
	16					
茨城	1,752					
	91,692					
	52					
埼玉	40					
	8,640					
	216					
千葉	360					
	23,846					
	66					
ルピナス (鉢)	616	360				
合計	166,277	89,683				
平均単価	270	249				
茨城	96					
	23,976					
	250					
栃木	504	360				
	138,499	89,683				
	275	249				
東京	16					
	3,802					
	238					
サギ草 (鉢)	11			11		
合計	5,346			5,346		
平均単価	486			486		

単位 上段：数量=本・鉢・個
 中断：金額=円
 下段：単価=円

9月	10月	11月	12月	1月	2月	3月
				128 38,362 300	18 5,832 324	
		33 7,722 234		66 14,256 216		12 2,592 216
		32 10,368 324				
		32 10,368 324				
	1,922 220,558 115	3,938 336,128 85	1,417 84,024 59			
	1,706 216,929 127	1,715 209,596 122	20 18,036 902			
		1,040 54,000 52	380 13,824 36			
	216 3,629 17	48 518 11				
		735 39,528 54	1,017 52,164 51			
		40 8,640 216				
		360 23,846 66				
					160 52,618 329	96 23,976 250
						96 23,976 250
					144 48,816 339	
					16 3,802 238	

(2) 鉢物

品目別・出荷地	計	4月	5月	6月	7月	8月
サギ草 (鉢) 埼玉	11 5,346 486				11 5,346 486	
キカラ— (鉢) 合計 平均単価	767 709,074 924	140 115,798 827	582 567,842 976			
福島	60 34,344 572		60 34,344 572			
茨城	336 362,232 1,078	36 31,104 864	300 331,128 1,104			
栃木	36 36,288 1,008		36 36,288 1,008			
千葉	190 131,220 691	80 52,294 654	110 78,926 718			
東京	145 144,990 1,000	24 32,400 1,350	76 87,156 1,147			
バラ (鉢) 合計 平均単価	4,799 969,386 202	464 84,726 183	974 489,078 502	280 36,731 131	135 13,381 99	
青森	3,582 322,412 90	318 25,596 80	294 18,144 62	177 11,729 66	135 13,381 99	
茨城	240 50,112 209		192 38,880 203	48 11,232 234		
埼玉	351 399,708 1,139		325 384,804 1,184			
東京	456 160,542 352	146 59,130 405	38 17,928 472	10 6,480 648		
静岡	170 36,612 215		125 29,322 235	45 7,290 162		
ペラゴニューム (鉢) 合計 平均単価	575 167,098 291	305 98,928 324	156 16,654 107			
福島	222 58,320 263	162 49,248 304	60 9,072 151			
茨城	72 23,328 324	36 9,720 270				
栃木	228 67,630 297	84 25,380 302	66 4,342 66			
千葉	6 3,240 540	6 3,240 540				
東京	47 14,580 310	17 11,340 667	30 3,240 108			
ジャスミン (鉢) 合計 平均単価	119 45,954 386	35 10,746 307	11 7,128 648	11 4,158 378		
茨城	25 8,802 352	19 4,266 225				
東京	94 37,152 395	16 6,480 405	11 7,128 648	11 4,158 378		

単位 上段：数量=本・鉢・個
 中断：金額=円
 下段：単価=円

9月	10月	11月	12月	1月	2月	3月
	45					
	25,434					
	565					
	45					
	25,434					
	565					
108	362	290	272	471	545	898
6,869	60,048	32,400	27,605	48,017	76,032	94,500
64	166	112	101	102	140	105
108	186	228	252	471	537	876
6,869	12,960	8,424	18,533	48,017	72,576	86,184
64	70	37	74	102	135	98
		6	20			
		5,832	9,072			
		972	454			
	176	56			8	22
	47,088	18,144			3,456	8,316
	268	324			432	378
					30	84
					14,580	36,936
					486	440
						36
						13,608
						378
					30	48
					14,580	23,328
					486	486
				10	41	11
				4,860	12,366	6,696
				486	302	609
						6
						4,536
						756
				10	41	5
				4,860	12,366	2,160
				486	302	432

(2) 鉢物

品目別・出荷地	計	4月	5月	6月	7月	8月
デブラデニア (鉢)	77	11	22	44		
合 計	21,265	3,326	5,940	11,999		
平均単価	276	302	270	273		
東京	77	11	22	44		
	21,265	3,326	5,940	11,999		
	276	302	270	273		
鉄線 (鉢)	395	213	157		15	
合 計	338,364	147,636	166,428		11,340	
平均単価	857	693	1,060		756	
福島	242	125	117			
	212,868	71,388	141,480			
	880	571	1,209			
茨城	44	26	18			
	28,728	16,740	11,988			
	653	644	666			
栃木	24	18	6			
	31,428	26,244	5,184			
	1,310	1,458	864			
埼玉	15				15	
	11,340				11,340	
	756				756	
東京	70	44	16			
	54,000	33,264	7,776			
	771	756	486			
山野草 (鉢)	160	12				
合 計	37,800	648				
平均単価	236	54				
茨城	12	12				
	648	648				
	54	54				
埼玉	124					
	31,968					
	258					
東京	24					
	5,184					
	216					
ハイビスカス (鉢)	1,259	34	285	694	212	34
合 計	593,147	18,144	161,352	308,783	94,716	10,152
平均単価	471	534	566	445	447	299
茨城	352		75	169	108	
	181,494		34,344	91,962	55,188	
	516		458	544	511	
栃木	318			270	48	
	83,009			70,697	12,312	
	261			262	257	
埼玉	87		5	10	56	16
	55,512		9,720	14,256	27,216	4,320
	638		1,944	1,426	486	270
千葉	440	18	183	239		
	246,996	10,368	106,056	130,572		
	561	576	580	546		
東京	62	16	22	6		18
	26,136	7,776	11,232	1,296		5,832
	422	486	511	216		324
君子蘭 (鉢)	27					
合 計	23,760					
平均単価	880					
茨城	27					
	23,760					
	880					
コチョウラン (鉢)	3,918	483	499	337	465	303
合 計	20,487,427	2,601,504	2,418,876	1,434,456	2,239,218	1,359,504
平均単価	5,229	5,386	4,847	4,257	4,816	4,487
福島	8				1	3
	112,860				5,400	41,040
	14,108				5,400	13,680

上段：数量=本・鉢・個
 单位 中断：金額=円
 下段：単価=円

9月	10月	11月	12月	1月	2月	3月	
						10 12,960 1,296	
						10 12,960 1,296	
			124 31,968 258			24 5,184 216	
			124 31,968 258				
						24 5,184 216	
					17 10,800 635	10 12,960 1,296	
					17 10,800 635	10 12,960 1,296	
	376 1,608,930 4,279	385 2,021,371 5,250	261 1,758,348 6,737	258 1,531,278 5,935	171 1,046,088 6,117	125 929,880 7,439	255 1,537,974 6,031
		1 12,960 12,960	1 9,180 9,180		2 44,280 22,140		

(2) 鉢物

品目別・出荷地	計	4月	5月	6月	7月	8月
コチョウラン (鉢)	1,493	226	219	105	117	81
茨城	7,025,670	828,360	872,640	463,320	692,280	464,400
	4,706	3,665	3,985	4,413	5,917	5,733
栃木	14	2	2			2
	193,320	43,200	24,840			6,480
	13,809	21,600	12,420			3,240
埼玉	1,089	107	172	92	134	92
	10,091,347	1,407,996	1,265,760	730,080	1,198,260	620,136
	9,267	13,159	7,359	7,936	8,942	6,741
東京	289	57	37	3	3	3
	1,138,860	117,072	116,208	8,100	38,880	30,780
	3,941	2,054	3,141	2,700	12,960	10,260
山梨	1					
	10,800					
	10,800					
静岡	1,023	91	69	137	210	122
	1,889,730	204,876	139,428	232,956	304,398	196,668
	1,847	2,251	2,021	1,700	1,450	1,612
愛知	1					
	24,840					
	24,840					
カトレア (鉢)	32	8	2	2	7	
合計	38,448	3,456	11,448	3,240	8,640	
平均単価	1,202	432	5,724	1,620	1,234	
福島	9			2	7	
	11,880			3,240	8,640	
	1,320			1,620	1,234	
茨城	8	8				
	3,456	3,456				
	432	432				
埼玉	5		2			
	19,872		11,448			
	3,974		5,724			
東京	10					
	3,240					
	324					
シンビジューム (鉢)	2,344	16	3		3	2
合計	5,751,324	33,912	25,920		18,792	23,760
平均単価	2,454	2,120	8,640		6,264	11,880
福島	0				0	
	-24,300				0	
	0				0	
茨城	10	10				
	15,552	15,552				
	1,555	1,555				
栃木	1,932	6				
	3,945,564	18,360				
	2,042	3,060				
埼玉	54		3		3	2
	201,204		25,920		18,792	23,760
	3,726		8,640		6,264	11,880
東京	211					
	735,804					
	3,487					
長野	137					
	877,500					
	6,405					
その他ラン (鉢)	857	163	54	52	20	7
合計	1,460,268	255,096	169,992	117,288	48,816	15,120
平均単価	1,704	1,565	3,148	2,256	2,441	2,160
福島	42	15				0
	43,740	21,600				-2,160
	1,041	1,440				0
茨城	32	9	11	12		
	92,448	8,856	29,592	54,000		
	2,889	984	2,690	4,500		

単位 上段：数量=本・鉢・個
 中断：金額=円
 下段：単価=円

9月	10月	11月	12月	1月	2月	3月
133 641,520 4,823	166 820,692 4,944	79 414,288 5,244	101 547,128 5,417	84 385,344 4,587	66 315,360 4,778	116 580,338 5,003
	1 9,720 9,720	3 50,760 16,920	1 19,440 19,440	1 10,800 10,800		2 28,080 14,040
69 624,240 9,047	91 840,931 9,241	82 998,460 12,176	67 711,720 10,623	65 494,424 7,607	50 499,500 9,990	68 699,840 10,292
54 101,304 1,876	70 207,576 2,965	33 162,540 4,925	5 76,140 15,228	11 93,960 8,542	9 115,020 12,780	4 71,280 17,820
			1 10,800 10,800			
119 217,026 1,824	56 129,492 2,312	63 123,120 1,954	83 166,050 2,001	8 17,280 2,160		65 158,436 2,437
1 24,840 24,840						
		10 3,240 324		3 8,424 2,808		
				3 8,424 2,808		
		10 3,240 324				
	42 144,828 3,448	535 1,349,352 2,522	966 2,799,684 2,898	551 790,884 1,435	172 389,016 2,262	54 175,176 3,244
			0 -24,300 0			
	23 65,124 2,831	362 808,488 2,233	805 1,869,264 2,322	539 736,452 1,366	163 335,016 2,055	34 112,860 3,319
		43 113,940 2,650		3 18,792 6,264		
	19 79,704 4,195	130 426,924 3,284	24 77,220 3,218	9 35,640 3,960	9 54,000 6,000	20 62,316 3,116
			137 877,500 6,405			
33 68,256 2,068	58 93,744 1,616	86 89,100 1,036	80 57,456 718	33 57,456 1,741	106 164,484 1,552	165 323,460 1,960
				14 12,744 910	11 9,828 893	2 1,728 864

(2) 鉢物

品目別・出荷地	計	4月	5月	6月	7月	8月
その他ラン（鉢）	63	8	38			
埼玉	213,084	38,772	120,960			
	3,382	4,847	3,183			
東京	540	84	5	4	8	7
	912,168	150,120	19,440	18,900	37,800	17,280
	1,689	1,787	3,888	4,725	4,725	2,469
静岡	180	47		36	12	
	198,828	35,748		44,388	11,016	
	1,105	761		1,233	918	
アナス（鉢）	490	61	81	38	163	28
合計	1,549,044	208,548	203,688	137,484	493,344	146,016
平均単価	3,161	3,419	2,515	3,618	3,027	5,215
埼玉	83	18	52			
	202,284	44,280	99,792			
	2,437	2,460	1,919			
千葉	279	34	26	35	126	
	922,644	137,268	95,796	129,060	387,288	
	3,307	4,037	3,684	3,687	3,074	
東京	128	9	3	3	37	28
	424,116	27,000	8,100	8,424	106,056	146,016
	3,313	3,000	2,700	2,808	2,866	5,215
スパッティフィラン（鉢）	344	72	216	12	6	10
合計	194,508	47,498	91,498	6,480	5,184	8,640
平均単価	565	660	424	540	864	864
茨城	10		10			
	8,640		8,640			
	864		864			
埼玉	155	8	120		6	
	61,474	5,616	21,514		5,184	
	397	702	179		864	
東京	53	22	2	12		10
	34,106	6,890	6,048	6,480		8,640
	644	313	3,024	540		864
静岡	126	42	84			
	90,288	34,992	55,296			
	717	833	658			
アロエ（鉢）	57	5	16	16		
合計	28,469	4,644	7,776	7,949		
平均単価	499	929	486	497		
埼玉	42		16	16		
	20,045		7,776	7,949		
	477		486	497		
岐阜	5	5				
	4,644	4,644				
	929	929				
静岡	10					
	3,780					
	378					
フライダルベール（鉢）	10	10				
合計	6,480	6,480				
平均単価	648	648				
東京	10	10				
	6,480	6,480				
	648	648				
サボテン（鉢）	735	214	182	52	20	
合計	172,681	45,997	46,602	14,688	1,080	
平均単価	235	215	256	282	54	
福島	20				20	
	1,080				1,080	
	54				54	
東京	126	8	2			
	40,068	1,728	3,888			
	318	216	1,944			
岐阜	326	99	132			
	59,983	16,567	28,242			
	184	167	214			

上段：数量=本・鉢・個
 中断：金額=円
 下段：単価=円

9月	10月	11月	12月	1月	2月	3月
	2	8	2	5		
	10,800	13,392	8,640	20,520		
	5,400	1,674	4,320	4,104		
33	47	69	43	14	95	131
68,256	69,336	67,932	32,076	24,192	154,656	252,180
2,068	1,475	985	746	1,728	1,628	1,925
	9	9	35			32
	13,608	7,776	16,740			69,552
	1,512	864	478			2,174
24	27		21	1	4	42
65,880	70,848		63,504	7,020	14,256	138,456
2,745	2,624		3,024	7,020	3,564	3,297
				1	4	8
				7,020	14,256	36,936
				7,020	3,564	4,617
	7		21			30
	19,008		63,504			90,720
	2,715		3,024			3,024
24	20					4
65,880	51,840					10,800
2,745	2,592					2,700
5	2					21
4,320	1,728					29,160
864	864					1,389
						21
						29,160
						1,389
5	2					
4,320	1,728					
864	864					
	10		10			
	4,320		3,780			
	432		378			
	10					
	4,320					
	432					
			10			
			3,780			
			378			
55	74	32	35		47	24
13,230	17,064	15,174	11,124		3,834	3,888
241	231	474	318		82	162
	58	11	11		12	24
	13,176	9,504	5,940		1,944	3,888
	227	864	540		162	162
15		21	24		35	
2,430		5,670	5,184		1,890	
162		270	216		54	

(2) 鉢物

品目別・出荷地	計	4月	5月	6月	7月	8月
サボテン（鉢）	263	107	48	52		
愛知	71,550	27,702	14,472	14,688		
	272	259	302	282		
デヘン（鉢）	504	10		44	188	36
合計	117,374	9,072		9,763	47,563	5,832
平均単価	233	907		222	253	162
茨城	428			44	188	36
	101,174			9,763	47,563	5,832
	236			222	253	162
埼玉	8	8				
	4,752	4,752				
	594	594				
東京	2	2				
	4,320	4,320				
	2,160	2,160				
静岡	66					
	7,128					
	108					
その他鉢物	50,791	9,178	16,350	5,068	1,985	1,438
合計	10,740,449	2,285,960	2,105,600	935,053	665,690	324,680
平均単価	211	249	129	185	335	226
福島	14,547	2,067	5,919	1,328	597	248
	2,007,040	408,661	267,052	127,429	259,438	99,965
	138	198	45	96	435	403
青森	159			114		
	19,570			11,308		
	123			99		
山形	3,922		3,110	298	58	
	325,631		290,077	10,109	8,208	
	83		93	34	142	
茨城	11,853	2,182	3,068	1,215	642	587
	1,765,055	240,559	319,680	221,324	107,892	82,966
	149	110	104	182	168	141
栃木	6,130	791	2,053	925	132	
	1,250,510	184,918	406,166	183,038	24,883	
	204	234	198	198	189	
埼玉	4,183	1,493	741	368	238	29
	1,784,506	452,023	391,576	109,620	122,180	44,280
	427	303	528	298	513	1,527
千葉	384	8	366		10	
	63,407	4,752	47,639		11,016	
	165	594	130		1,102	
東京	5,391	1,355	410	328	83	145
	2,272,871	630,407	232,934	185,846	103,572	82,080
	422	465	568	567	1,248	566
神奈川	154					
	279,288					
	1,814					
岐阜	448	169	11	46	11	2
	186,246	48,168	5,940	33,048	1,782	2,160
	416	285	540	718	162	1,080
静岡	2,143	721	512	125	177	
	361,919	82,868	61,700	20,844	15,228	
	169	115	121	167	86	
愛知	1,477	392	160	321	37	427
	424,408	233,604	82,836	32,486	11,491	13,230
	287	596	518	101	311	31

単位 上段：数量=本・鉢・個
 中断：金額=円
 下段：単価=円

9月	10月	11月	12月	1月	2月	3月
40	16					
10,800	3,888					
270	243					
186	40					
36,072	9,072					
194	227					
120	40					
28,944	9,072					
241	227					
66						
7,128						
108						
2,086	4,305	2,274	528	1,723	2,350	3,506
496,789	1,122,088	637,816	217,890	547,970	603,774	797,137
238	261	280	413	318	257	227
563	549	723	150	193	643	1,567
156,222	172,724	79,639	7,128	67,932	142,776	218,074
277	315	110	48	352	222	139
			9	36		
			3,402	4,860		
			378	135		
240	216					
5,184	12,053					
22	56					
692	1,627	370	65	257	434	714
110,851	145,141	35,165	22,896	129,816	169,538	179,226
160	89	95	352	505	391	251
	410	358	94	195	802	370
	82,685	55,685	19,548	58,428	156,254	78,905
	202	156	208	300	195	213
33	222	88	82	249		640
10,692	113,422	98,280	124,524	102,384		215,525
324	511	1,117	1,519	411		337
308	1,168	462	55	529	423	125
140,886	348,635	209,099	29,160	127,526	115,657	67,068
457	298	453	530	241	273	537
	83	71				
	162,108	117,180				
	1,953	1,650				
53	15	10	13		48	70
15,228	4,320	14,688	4,752		19,548	36,612
287	288	1,469	366		407	523
57	15	192	60	264		20
6,966	81,000	28,080	6,480	57,024		1,728
122	5,400	146	108	216		86
140						
50,760						
363						

(3) その他

品目別・出荷地	計	4月	5月	6月	7月	8月
アレカヤシ (観)	137	11	5	14	77	4
合計	630,504	42,012	21,600	42,768	404,676	9,504
平均単価	4,602	3,819	4,320	3,055	5,256	2,376
福島	2 1,080 540					
茨城	4 19,440 4,860					
埼玉	103 524,556 5,093	8 32,292 4,037	5 21,600 4,320		72 388,368 5,394	2 4,752 2,376
東京	13 37,368 2,874	3 9,720 3,240		4 13,392 3,348	1 1,944 1,944	2 4,752 2,376
静岡	15 48,060 3,204			10 29,376 2,938	4 14,364 3,591	
その他ヤシ (観)	9	7	2			
合計	23,760	11,880	11,880			
平均単価	2,640	1,697	5,940			
埼玉	7 16,200 2,314	5 4,320 864	2 11,880 5,940			
東京	2 7,560 3,780	2 7,560 3,780				
アジアタム (観)	90		90			
合計	14,386		14,386			
平均単価	160		160			
埼玉	90 14,386 160		90 14,386 160			
その他シダ (観)	1					
合計	2,160					
平均単価	2,160					
東京	1 2,160 2,160					
竹 (観)	88	8	24	1	9	1
合計	500,364	50,220	111,888	5,400	29,916	9,180
平均単価	5,686	6,278	4,662	5,400	3,324	9,180
福島	11 19,224 1,748		5 6,048 1,210		5 5,616 1,123	
埼玉	29 206,820 7,132	3 17,820 5,940	13 99,360 7,643	1 5,400 5,400	3 16,200 5,400	
東京	40 230,040 5,751	5 32,400 6,480	6 6,480 1,080		1 8,100 8,100	1 9,180 9,180
静岡	8 44,280 5,535					
ガジュマル (観)	5					
合計	19,656					
平均単価	3,931					
福島	1 6,480 6,480					
埼玉	1 3,456 3,456					
東京	3 9,720 3,240					

単位 上段：数量=本・鉢・個
 中断：金額=円
 下段：単価=円

9月	10月	11月	12月	1月	2月	3月
3 5,724 1,908	1 3,240 3,240	1 4,320 4,320		4 19,440 4,860		17 77,220 4,542
2 1,080 540						
				4 19,440 4,860		
1 4,644 4,644						15 72,900 4,860
	1 3,240 3,240					2 4,320 2,160
		1 4,320 4,320				
	1 2,160 2,160					
	1 2,160 2,160					
12 81,000 6,750	12 86,940 7,245	8 46,980 5,873	4 20,520 5,130	2 11,880 5,940	2 10,800 5,400	5 35,640 7,128
						1 7,560 7,560
5 36,720 7,344	2 17,280 8,640					2 14,040 7,020
2 10,800 5,400	10 69,660 6,966	7 43,740 6,249	2 12,960 6,480	2 11,880 5,940	2 10,800 5,400	2 14,040 7,020
5 33,480 6,696		1 3,240 3,240	2 7,560 3,780			
		1 6,480 6,480		1 4,320 4,320	2 5,400 2,700	1 3,456 3,456
		1 6,480 6,480				
						1 3,456 3,456
				1 4,320 4,320	2 5,400 2,700	

(3) その他

品目別・出荷地	計	4月	5月	6月	7月	8月
ベンジャミン (観)	50	17	7	4		4
合 計	179,712	61,344	28,512	18,900		15,120
平均単価	3,594	3,608	4,073	4,725		3,780
埼玉	17 59,616 3,507	4 11,880 2,970	1 6,480 6,480	1 5,400 5,400		2 9,720 4,860
東京	31 109,296 3,526	13 49,464 3,805	6 22,032 3,672	2 8,640 4,320		2 5,400 2,700
愛知	2 10,800 5,400			1 4,860 4,860		
ホンコンカボック (観)	48	7	5	16	4	5
合 計	145,800	26,568	16,740	33,588	8,640	17,064
平均単価	3,038	3,795	3,348	2,099	2,160	3,413
福島	4 8,640 2,160				4 8,640 2,160	
埼玉	10 41,796 4,180	3 12,312 4,104				5 17,064 3,413
東京	12 42,876 3,573	4 14,256 3,564				
静岡	21 50,328 2,397		5 16,740 3,348	16 33,588 2,099		
鹿児島	1 2,160 2,160					
その他ゴム (観)	19	7	2		2	1
合 計	79,596	27,648	10,800		4,968	5,400
平均単価	4,189	3,950	5,400		2,484	5,400
茨城	4 18,036 4,509					
埼玉	12 46,656 3,888	5 17,928 3,586	2 10,800 5,400		2 4,968 2,484	1 5,400 5,400
東京	2 9,720 4,860	2 9,720 4,860				
静岡	1 5,184 5,184					
ポトス (観)	788	49	21	89	257	36
合 計	557,960	103,032	26,892	40,932	159,052	23,976
平均単価	708	2,103	1,281	460	619	666
福島	20 -1,728 -86		0 -3,888 0			
茨城	623 275,281 442	36 25,272 702	18 12,960 720	57 28,836 506	236 120,366 510	18 5,832 324
埼玉	56 169,279 3,023	4 24,840 6,210			21 38,686 1,842	
東京	89 115,128 1,294	9 52,920 5,880	3 17,820 5,940	32 12,096 378		18 18,144 1,008
その他ツタ (観)	396	4	372			
合 計	79,877	19,440	55,685			
平均単価	202	4,860	150			
埼玉	396 79,877 202	4 19,440 4,860	372 55,685 150			

上段：数量=本・鉢・個
 中斷：金額=円
 下段：単価=円

9月	10月	11月	12月	1月	2月	3月
9 38,340 4,260	6 7,776 1,296					3 9,720 3,240
2 12,960 6,480	6 7,776 1,296					1 5,400 5,400
6 19,440 3,240						2 4,320 2,160
1 5,940 5,940						
	3 8,640 2,880		1 4,860 4,860		3 11,340 3,780	4 18,360 4,590
						2 12,420 6,210
	3 8,640 2,880		1 4,860 4,860		3 11,340 3,780	1 3,780 3,780
						1 2,160 2,160
		1 5,184 5,184			2 8,856 4,428	4 16,740 4,185
					2 8,856 4,428	2 9,180 4,590
						2 7,560 3,780
			1 5,184 5,184			
218 96,984 445	91 29,419 323					27 77,674 2,877
	20 2,160 108					
188 60,696 323	70 21,319 305					
4 28,080 7,020						27 77,674 2,877
26 8,208 316	1 5,940 5,940					
	20 4,752 238					
	20 4,752 238					

(3) その他

品目別・出荷地	計	4月	5月	6月	7月	8月
ドラセナ(観)	41	24	7	1		
合計	151,416	76,788	37,260	7,020		
平均単価	3,693	3,200	5,323	7,020		
福島	1 6,480 6,480					
埼玉	26 90,828 3,493	22 67,068 3,049	4 23,760 5,940			
東京	14 54,108 3,865	2 9,720 4,860	3 13,500 4,500	1 7,020 7,020		
ワーネキ(観)	1					
合計	3,240					
平均単価	3,240					
東京	1 3,240 3,240					
その他観葉植物	3,720	633	730	184	550	327
合計	4,070,844	784,534	517,190	236,088	701,028	199,282
平均単価	1,094	1,239	708	1,283	1,275	609
福島	85 30,326 357				16 3,780 236	
茨城	685 220,720 322	115 56,052 487	149 26,136 175	18 6,804 378	108 33,005 306	103 27,346 265
埼玉	1,060 1,358,219 1,281	219 328,720 1,501	410 147,938 361	2 12,420 6,210	147 351,324 2,390	24 18,252 761
千葉	40 23,760 594	20 11,232 562	4 2,160 540	8 5,184 648		
東京	762 1,157,814 1,519	148 310,824 2,100	86 246,132 2,862	83 110,808 1,335	61 74,736 1,225	117 69,336 593
岐阜	462 455,436 986	8 2,592 324	39 21,708 557	37 44,280 1,197	119 162,972 1,370	6 14,040 2,340
静岡	339 777,168 2,293	21 60,372 2,875	34 68,148 2,004	16 47,304 2,957	62 71,712 1,157	17 60,588 3,564
愛知	287 47,401 165	102 14,742 145	8 4,968 621	20 9,288 464	37 3,499 95	60 9,720 162
さつき(庭)	284		15			
合計	180,792		8,100			
平均単価	637		540			
埼玉	284 180,792 637		15 8,100 540			
椿(庭)	17					
合計	33,048					
平均単価	1,944					
埼玉	17 33,048 1,944					
松(庭)	37,453					
合計	4,924,314					
平均単価	131					
福島	280 2,049,354 7,319					
茨城	35,151 2,415,960 69					

上段：数量=本・鉢・個
 单位 中断：金額=円
 下段：単価=円

9月	10月	11月	12月	1月	2月	3月
3 6,048 2,016	2 3,780 1,890	1 6,480 6,480			1 4,320 4,320	2 9,720 4,860
		1 6,480 6,480				
3 6,048 2,016	2 3,780 1,890				1 4,320 4,320	2 9,720 4,860
1 3,240 3,240						
1 3,240 3,240						
351 485,622 1,384	301 354,348 1,177	229 237,676 1,038	60 74,628 1,244	80 147,928 1,849	29 47,239 1,629	246 285,282 1,160
39 19,548 501				1 5,400 5,400		29 1,598 55
87 38,232 439	91 19,224 211	1 6,480 6,480			12 2,851 238	1 4,590 4,590
34 231,768 6,817	28 56,268 2,010	45 23,296 518	1 540 540	18 39,712 2,206		132 147,982 1,121
						8 5,184 648
26 81,540 3,136	45 74,358 1,652	106 50,652 478	32 36,072 1,127	7 31,860 4,551	3 11,340 3,780	48 60,156 1,253
29 8,964 309	92 76,140 828	40 27,648 691	19 10,692 563	49 54,000 1,102	8 9,072 1,134	16 23,328 1,458
76 100,386 1,321	45 128,358 2,852	37 129,600 3,503	8 27,324 3,416	5 16,956 3,391	6 23,976 3,996	12 42,444 3,537
60 5,184 86						
	269 172,692 642					
	269 172,692 642					
	10 19,440 1,944				7 13,608 1,944	
	10 19,440 1,944				7 13,608 1,944	
			37,452 4,910,814 131	1 13,500 13,500		
			279 2,035,854 7,297	1 13,500 13,500		
			35,151 2,415,960 69			

(3) その他

品目別・出荷地	計	4月	5月	6月	7月	8月
松 (庭)	1,372					
千葉	374,760					
	273					
	650					
静岡	84,240					
	130					
ツゲ (庭)	14	14				
合計	29,160	29,160				
平均単価	2,083	2,083				
	14	14				
埼玉	29,160	29,160				
	2,083	2,083				
ドウザン (庭)	44		44			
合計	9,936		9,936			
平均単価	226		226			
	44		44			
福島	9,936		9,936			
	226		226			
その他花木庭木	33,457	105	2		7	
合計	4,709,232	24,840	4,860		8,856	
平均単価	141	237	2,430		1,265	
	0					
福島	-25,920					
	0					
	15,269	45				
茨城	1,962,144	9,720				
	129	216				
	40					
群馬	21,600					
	540					
	120	60	2		7	
埼玉	134,352	15,120	4,860		8,856	
	1,120	252	2,430		1,265	
	18,010					
千葉	2,591,784					
	144					
	18					
東京	25,272					
	1,404					
デージー (苗)	1,032	816				
合計	36,763	29,506				
平均単価	36	36				
	696	480				
茨城	22,550	15,293				
	32	32				
	336	336				
栃木	14,213	14,213				
	42	42				
マリーゴールド (苗)	9,950	684	3,944	4,650	672	
合計	455,285	37,843	175,392	218,333	23,717	
平均単価	46	55	44	47	35	
	3,168	600	1,800	768		
福島	112,752	32,400	55,512	24,840		
	36	54	31	32		
	240				240	
山形	4,406				4,406	
	18				18	
	6,312		2,088	3,792	432	
茨城	324,778		116,251	189,216	19,310	
	51		56	50	45	
	230	84	56	90		
栃木	13,349	5,443	3,629	4,277		
	58	65	65	48		
サルビア (苗)	5,032	144	1,164	2,312	1,364	
合計	202,176	10,109	59,141	94,392	35,424	
平均単価	40	70	51	41	26	

単位 上段：数量=本・鉢・個
 中断：金額=円
 下段：単価=円

9月	10月	11月	12月	1月	2月	3月
			1,372			
			374,760			
			273			
			650			
			84,240			
			130			
	53	2	33,278			10
	36,612	11,340	4,615,704			7,020
	691	5,670	139			702
			0			
			-25,920			
			0			
	24		15,200			
	7,776		1,944,648			
	324		128			
			40			
			21,600			
			540			
	29	2	10			10
	28,836	11,340	58,320			7,020
	994	5,670	5,832			702
			18,010			
			2,591,784			
			144			
			18			
			25,272			
			1,404			
						216
						7,258
						34
						216
						7,258
						34
	48					
	3,110					
	65					

(3) その他

品目別・出荷地	計	4月	5月	6月	7月	8月
サルビア(苗)	1,700		192	1,408	100	
福島	67,392		10,368	53,352	3,672	
	40		54	38	37	
山形	168		168			
	6,048		6,048			
	36		36			
茨城	2,216		384	712	1,120	
	79,186		24,883	34,214	20,088	
	36		65	48	18	
栃木	504		420	84		
	19,354		17,842	1,512		
	38		42	18		
埼玉	288	144			144	
	21,773	10,109			11,664	
	76	70			81	
千葉	72			24		
	3,888			778		
	54			32		
東京	84			84		
	4,536			4,536		
	54			54		
パンジー(苗)	25,000					
合計	1,225,314					
平均単価	49					
福島	8,784					
	373,604					
	43					
山形	10,324					
	606,355					
	59					
茨城	3,168					
	106,099					
	33					
栃木	420					
	14,969					
	36					
千葉	2,304					
	124,286					
	54					
アサガオ(苗)	637		204	341	92	
合計	114,394		18,662	32,659	63,072	
平均単価	180		91	96	686	
福島	176		84		92	
	64,886		1,814		63,072	
	369		22		686	
茨城	296			296		
	26,179			26,179		
	88			88		
栃木	120		120			
	16,848		16,848			
	140		140			
埼玉	40			40		
	3,240			3,240		
	81			81		
東京	5			5		
	3,240			3,240		
	648			648		
ペコニア(苗)	8,034	867	3,396	3,090	516	
合計	386,435	48,406	138,218	145,606	26,179	
平均単価	48	56	41	47	51	
福島	3,528	624	1,896	1,008		
	140,789	34,733	61,085	44,971		
	40	56	32	45		
山形	814		616	114	84	
	31,536		22,529	5,378	3,629	
	39		37	47	43	

単位 上段：数量=本・鉢・個
 中断：金額=円
 下段：単価=円

9月	10月	11月	12月	1月	2月	3月
	48					
	3,110					
	65					
	13,232	8,376	1,056		700	1,636
	682,528	417,442	48,730		21,924	54,691
	52	50	46		31	33
	5,184	2,616	864			120
	193,331	138,413	38,621			3,240
	37	53	45			27
	6,960	3,360				4
	429,365	174,830				2,160
	62	52				540
	200	1,128	48		280	1,512
	10,584	36,158	3,110		6,955	49,291
	53	32	65		25	33
					420	
					14,969	
					36	
	888	1,272	144			
	49,248	68,040	6,998			
	55	53	49			
	45	120				
	9,720	18,306				
	216	153				

(3) その他

品目別・出荷地	計	4月	5月	6月	7月	8月
ベコニア(苗)	1,628		380	960	288	
茨城	72,749		19,613	38,362	14,774	
	45		52	40	51	
栃木	816	240	216	360		
	46,138	12,701	14,774	18,662		
	57	53	68	52		
千葉	1,080		288	648	144	
	66,226		20,218	38,232	7,776	
	61		70	59	54	
東京	168	3				
	28,998	972				
	173	324				
その他花苗	78,877	10,639	25,388	15,292	5,116	504
合計	4,361,191	817,366	1,304,176	942,559	206,539	21,773
平均単価	55	77	51	62	40	43
福島	24,101	4,175	10,684	4,080	760	
	934,902	229,932	322,812	171,785	39,312	
	39	55	30	42	52	
山形	9,816		1,716	1,168	452	
	410,400		63,050	36,202	10,476	
	42		37	31	23	
茨城	11,936	688	1,740	2,344	2,832	432
	460,825	35,338	75,589	108,518	68,666	20,218
	39	51	43	46	24	47
栃木	15,522	2,936	5,756	5,132	528	
	1,147,997	300,586	350,417	396,144	32,141	
	74	102	61	77	61	
埼玉	808		528	48	16	
	98,323		68,688	6,739	8,640	
	122		130	140	540	
千葉	15,452	2,712	4,964	2,400	528	
	1,204,330	245,722	423,619	211,248	47,304	
	78	91	85	88	90	
東京	970			48		
	94,478			9,331		
	97			194		
静岡	272	128		72		72
	9,936	5,789		2,592		1,555
	37	45		36		22
野菜苗	9,340	624	7,320	1,200	76	
合計	511,099	69,984	390,701	41,191	2,095	
平均単価	55	112	53	34	28	
福島	5,160	552	3,976	632		
	318,254	67,651	236,282	14,321		
	62	123	59	23		
山形	1,636		1,608		28	
	69,530		68,990		540	
	43		43		19	
茨城	432	72	168	144	48	
	12,506	2,333	4,990	3,629	1,555	
	29	32	30	25	32	
栃木	1,956		1,568	388		
	88,128		80,438	7,690		
	45		51	20		
埼玉	156			36		
	22,680			15,552		
	145			432		
苗木	855	384	258	17		
合計	372,697	181,364	99,144	26,136		
平均単価	436	472	384	1,537		
福島	149	48	48	5		
	23,026	1,555	1,037	18,360		
	155	32	22	3,672		
茨城	679	327	204			
	330,880	172,033	94,867			
	487	526	465			

上段：数量=本・鉢・個
 単位 中断：金額=円
 下段：単価=円

9月	10月	11月	12月	1月	2月	3月
45	120					
9,720	18,306					
216	153					
1,080	9,856	7,172	648	144	1,012	2,026
79,315	510,160	322,488	34,733	10,886	36,634	74,563
73	52	45	54	76	36	37
	3,538	408	72			384
	139,568	16,459	3,110			11,923
	39	40	43			31
	3,120	2,848				512
	170,035	115,733				14,904
	54	41				29
672	384	1,372			520	952
44,582	15,811	50,587			13,997	27,518
66	41	37			27	29
	318		144	144	492	72
	18,857		10,368	10,886	22,637	5,962
	59		72	76	46	83
			120			96
			6,480			7,776
			54			81
	2,184	2,352	312			
	133,358	128,304	14,774			
	61	55	47			
408	312	192				10
34,733	32,530	11,405				6,480
85	104	59				648
120						
7,128						
59						
120						
7,128						
59						
			12			184
			5,011			61,042
			418			332
						48
						2,074
						43
			12			136
			5,011			58,968
			418			434

(3) その他

品目別・出荷地	計	4月	5月	6月	7月	8月
苗木	15	9		6		
埼玉	11,016	7,776		3,240		
	734	864		540		
東京	12				12	
	7,776				7,776	
	648				648	
その他苗	345	69				
合計	16,708	6,318				
平均単価	48	92				
福島	345	69				
	16,708	6,318				
	48	92				
その他球根	4,524	1,200		45	129	
合計	220,417	64,800		5,638	7,096	
平均単価	49	54		125	55	
福島	174			45	129	
	12,733			5,638	7,096	
	73			125	55	
茨城	2,000	1,000				
	88,560	43,200				
	44	43				
新潟	2,150					
	97,524					
	45					
静岡	200	200				
	21,600	21,600				
	108	108				

単位 上段：数量=本・鉢・個
 中断：金額=円
 下段：単価=円

9月	10月	11月	12月	1月	2月	3月
		168				108
		4,234				6,156
		25				57
		168				108
		4,234				6,156
		25				57
	1,980	170				1,000
	90,288	7,236				45,360
	46	43				45
						1,000
						45,360
						45
	1,980	170				
	90,288	7,236				
	46	43				

市の木 くろまつ
(昭和46年10月1日制定)



市制施行5周年を記念して制定されました。
当地方の気候は、松の育ちに適しており、海岸線・浜街道の松並木はひろく知られています。
松は百木の長といわれ、成長力が強く、本市の発展を象徴しています。