

第4 花き部

1 平成25年度概況

(1) 総取扱高

本年度の開市日数は282日、総取扱数量は11,890,465本/鉢/個で前年度対比は91.3%、総取扱金額は773,221,225円で前年度対比は97.9%であった。

一ヶ月平均取扱数量は990,872本/鉢/個で、最高は3月の1,530,930本/鉢/個、最低は11月の706,217本/鉢/個であった。

一日平均取扱数量は42,165本/鉢/個で、最高は8月9日の258,242本/鉢/個、最低は12月26日の1,470本/鉢/個であり、また、一日平均取扱金額は2,741,919円で、最高は8月9日の17,487,975円、最低は、10月3日の775,278円であった。

種別取扱数量では、切り花は11,509,123本で前年度対比91.6%、鉢物は116,522鉢で前年度対比76.8%、観葉植物は10,332鉢で前年度対比85.3%、花木・庭木は76,907鉢で前年度対比80.4%、苗物は168,179本で前年度対比89.5%、球根・種子は9,402個で前年度対比75.1%となっている。

また、種別取扱金額では、切り花は686,209,508円で前年度対比99.1%、鉢物は62,033,016円で前年度対比88.8%、観葉植物は5,824,415円で前年度対比85.9%、花木・庭木は9,556,240円で前年度対比90.4%、苗物は9,219,795円で前年度対比91.6%、球根・種子は378,251円で前年度対比74.3%となっている。

(2) 出荷地別取扱状況

順位	取扱数量		取扱金額	
	出荷地	割合	出荷地	割合
1	愛知	18.5	愛知	20.2
2	福島	12.2	福島	11.2
3	東南アジア	11.0	東南アジア	9.8
4	沖縄	7.9	茨城	9.0
5	茨城	7.5	沖縄	5.5
6	千葉	5.7	コロンビア	5.0
7	コロンビア	5.6	千葉	4.7
8	静岡	2.8	埼玉	3.2
9	東京	2.3	静岡	2.8
10	岩手	2.3	岩手	2.6
11	長野	2.2	群馬	2.5
12	群馬	2.1	東京	2.2
13	鹿児島	2.0	長野	2.1
14	ベトナム	1.9	高知	2.1
15	アメリカ	1.7	山形	2.0
	計	85.7	計	84.9

(3) 本・鉢・個あたりの平均単価

本年度の総平均価格は65円で前年度対比106.6%、種別にみると切り花は60円で前年度対比109.1%、鉢物は532円で前年度対比115.4%、観葉植物は564円で前年度対比100.7%、花木・庭木は124円で前年度対比112.7%、苗物は55円で前年度対比101.9%、球根・種子は40円で前年度対比97.6%となっている。

2 取扱

(1) 総括表

区分		合計	4月	5月	6月	7月	8月
開市日数		282日	26日	26日	25日	23日	21日
合計	年間取扱高	数量 11,890,465 金額 773,221,225 単価 65	数量 882,384 金額 55,334,596 単価 63	数量 981,795 金額 62,885,325 単価 64	数量 727,961 金額 47,848,794 単価 66	数量 930,753 金額 53,609,063 単価 58	数量 1,401,222 金額 88,277,720 単価 63
	一日平均取扱高	数量 42,165 金額 2,741,919	数量 33,938 金額 2,128,254	数量 37,761 金額 2,418,666	数量 29,118 金額 1,913,952	数量 40,468 金額 2,330,829	数量 66,725 金額 4,203,701
切り花		数量 11,509,123 金額 686,209,508 単価 60	数量 854,390 金額 48,325,186 単価 57	数量 906,115 金額 48,080,980 単価 53	数量 688,549 金額 42,095,360 単価 61	数量 914,555 金額 48,131,663 単価 53	数量 1,397,506 金額 85,984,341 単価 62
鉢物		数量 116,522 金額 62,033,016 単価 532	数量 11,701 金額 5,110,019 単価 437	数量 20,092 金額 10,659,742 単価 531	数量 9,733 金額 3,827,870 単価 393	数量 6,029 金額 4,243,460 単価 704	数量 2,845 金額 2,009,070 単価 706
観葉植物		数量 10,332 金額 5,824,415 単価 564	数量 1,810 金額 874,713 単価 483	数量 2,692 金額 1,150,737 単価 427	数量 1,295 金額 617,558 単価 477	数量 1,448 金額 748,125 単価 517	数量 487 金額 257,093 単価 528
花木・庭木		数量 76,907 金額 9,556,240 単価 124	数量 41 金額 15,540 単価 379	数量 133 金額 62,528 単価 470	数量 57 金額 64,470 単価 1,131	数量 56 金額 16,538 単価 295	
苗物		数量 168,179 金額 9,219,795 単価 55	数量 13,742 金額 962,939 単価 70	数量 52,763 金額 2,931,338 単価 56	数量 28,327 金額 1,243,536 単価 44	数量 8,650 金額 467,702 単価 54	数量 384 金額 27,216 単価 71
球根・種子		数量 9,402 金額 378,251 単価 40	数量 700 金額 46,199 単価 66			数量 15 金額 1,575 単価 105	
その他		数量 金額 単価					

ア 月別取扱数量推移図

(万本)

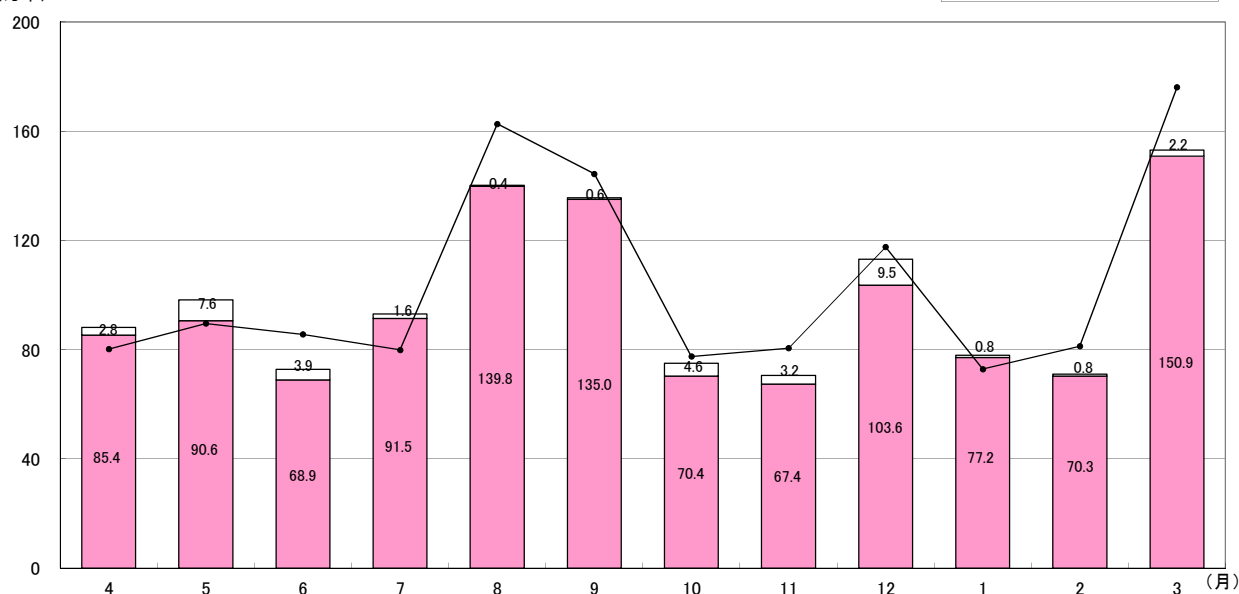

概況

単位：数量…本・鉢・個／金額・単価…円

9月	10月	11月	12月	1月	2月	3月
21日	27日	25日	23日	20日	19日	26日
1,356,609	750,521	706,217	1,131,177	779,558	711,338	1,530,930
84,883,035	51,385,105	52,950,182	85,908,428	48,943,760	41,311,589	99,883,628
63	68	75	76	63	58	65
64,600	27,797	28,249	49,182	38,978	37,439	58,882
4,042,049	1,903,152	2,118,007	3,735,149	2,447,188	2,174,294	3,841,678
1,350,222	704,114	674,119	1,035,748	771,997	703,016	1,508,792
81,526,709	43,624,333	44,553,437	66,284,253	45,725,678	38,117,016	93,760,552
60	62	66	64	59	54	62
4,378	11,766	11,433	13,358	6,330	6,603	12,254
2,684,598	5,584,310	6,940,311	9,973,205	2,971,500	2,861,051	5,167,880
613	475	607	747	469	433	422
944	648	276	117	231	123	261
596,705	323,831	269,367	107,016	199,185	228,795	451,290
632	500	976	915	862	1,860	1,729
	107	25	76,458	4	24	2
	85,470	6,615	9,281,454	14,805	8,820	
	799	265	121	3,701	368	
1,065	26,399	20,164	5,496	996	1,572	8,621
75,023	1,497,164	1,172,472	262,500	32,592	95,907	451,406
70	57	58	48	33	61	52
	7,487	200				1,000
	269,997	7,980				52,500
	36	40				53

イ 月別取扱金額推移図

(千万円)

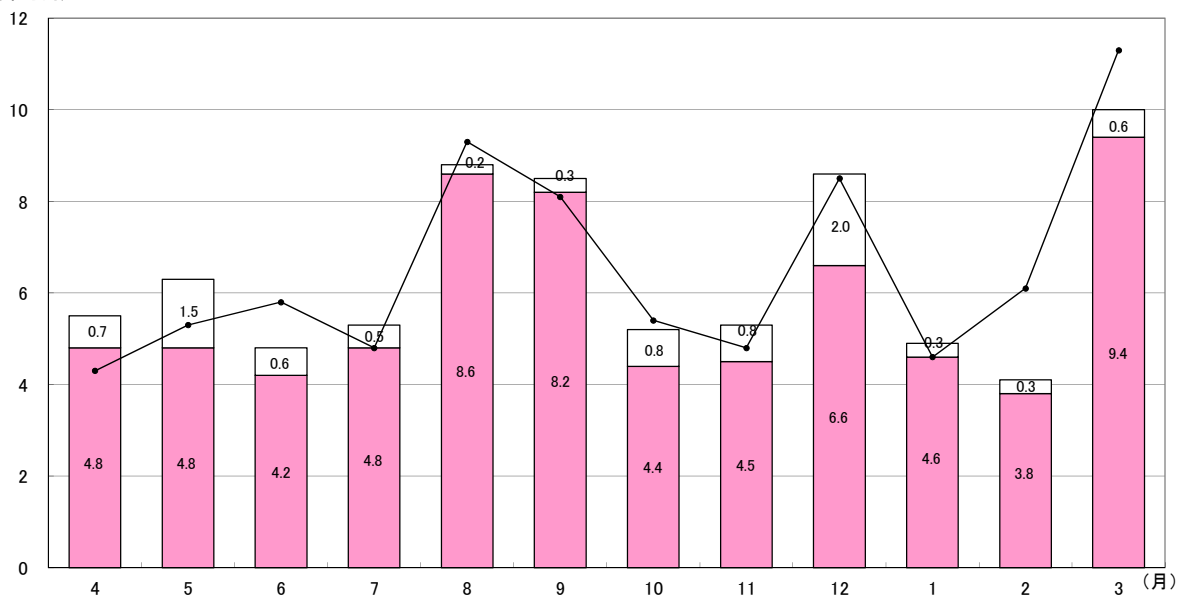

(2) 県内・県外別取扱高表

区 分		合 計	4 月	5 月	6 月	7 月	8 月	
合 計	数量	11,890,465	882,384	981,795	727,961	930,753	1,401,222	
	金額	773,221,225	55,334,596	62,885,325	47,848,794	53,609,063	88,277,720	
小 計	県 内	数量	1,456,124	30,284	81,422	65,463	239,323	456,395
		金額	86,172,441	3,101,469	7,618,280	4,655,757	9,297,014	20,384,067
	県 外	数量	10,434,341	852,100	900,373	662,498	691,430	944,827
		金額	687,048,784	52,233,127	55,267,045	43,193,037	44,312,049	67,893,653
切り花	県 内	数量	1,361,687	21,374	47,819	52,102	237,236	455,992
		金額	72,291,618	2,277,378	3,617,601	4,064,512	9,015,015	20,326,012
	県 外	数量	10,147,436	833,016	858,296	636,447	677,319	941,514
		金額	613,917,890	46,047,808	44,463,379	38,030,848	39,116,648	65,658,329
鉢 物	県 内	数量	33,447	2,848	6,308	3,213	1,188	358
		金額	9,184,461	493,788	2,759,001	317,825	232,859	50,967
	県 外	数量	83,075	8,853	13,784	6,520	4,841	2,487
		金額	52,848,555	4,616,231	7,900,741	3,510,045	4,010,601	1,958,103
観 葉 植 物	県 内	数量	282	144	0	0	56	45
		金額	33,601	5,250	0	0	14,700	7,088
	県 外	数量	10,050	1,666	2,692	1,295	1,392	442
		金額	5,790,814	869,463	1,150,737	617,558	733,425	250,005
花 木 庭 木	県 内	数量	5,813		69	0	0	0
		金額	2,203,058		22,943	0	0	0
	県 外	数量	71,094	41	64	57	56	0
		金額	7,353,182	15,540	39,585	64,470	16,538	0
苗 物	県 内	数量	54,880	5,918	27,226	10,148	828	0
		金額	2,458,128	325,053	1,218,735	273,420	32,865	0
	県 外	数量	113,299	7,824	25,537	18,179	7,822	384
		金額	6,761,667	637,886	1,712,603	970,116	434,837	27,216
球 根 種 子	県 内	数量	15	0	0	0	15	0
		金額	1,575	0	0	0	1,575	0
	県 外	数量	9,387	700	0	0	0	0
		金額	376,676	46,199	0	0	0	0
その他	県 内	数量	0	0	0	0	0	0
		金額	0	0	0	0	0	0
	県 外	数量	0	0	0	0	0	0
		金額	0	0	0	0	0	0

単位：数量…本・鉢・個／金額…円

9 月	10 月	11 月	12 月	1 月	2 月	3 月
1,356,609	750,521	706,217	1,131,177	779,558	711,338	1,530,930
84,883,035	51,385,105	52,950,182	85,908,428	48,943,760	41,311,589	99,883,628
414,992	63,499	27,270	32,084	10,045	16,908	18,439
17,813,670	4,277,478	3,538,557	8,358,598	2,208,979	2,531,645	2,386,927
941,617	687,022	678,947	1,099,093	769,513	694,430	1,512,491
67,069,365	47,107,627	49,411,625	77,549,830	46,734,781	38,779,944	97,496,701
414,052	51,575	21,946	22,280	8,758	13,861	14,692
17,576,065	3,233,736	2,242,542	4,033,270	1,994,632	2,123,835	1,787,020
936,170	652,539	652,173	1,013,468	763,239	689,155	1,494,100
63,950,644	40,390,597	42,310,895	62,250,983	43,731,046	35,993,181	91,973,532
924	3,636	3,128	4,061	1,285	3,047	3,451
228,942	626,262	1,146,075	2,153,613	204,897	407,810	562,422
3,454	8,130	8,305	9,297	5,045	3,556	8,803
2,455,656	4,958,048	5,794,236	7,819,592	2,766,603	2,453,241	4,605,458
16	20	0	0	1	0	0
8,663	1,050	0	0	-3,150	0	0
928	628	276	117	230	123	261
588,042	322,781	269,367	107,016	202,335	228,795	451,290
0	0	0	5,743	1	0	0
0	0	0	2,171,715	12,600		-4,200
0	107	25	70,715	3	24	2
0	85,470	6,615	7,109,739	2,205	8,820	4,200
0	8,268	2,196	0	0	0	296
0	416,430	149,940	0	0	0	41,685
1,065	18,131	17,968	5,496	996	1,572	8,325
75,023	1,080,734	1,022,532	262,500	32,592	95,907	409,721
0	0	0	0	0	0	0
0	0	0	0	0	0	0
0	7,487	200	0	0	0	1,000
0	269,997	7,980	0	0	0	52,500
0	0	0	0	0	0	0
0	0	0	0	0	0	0
0	0	0	0	0	0	0
0	0	0	0	0	0	0

(3) 委託・買付別取扱高表

区 分		合 計	4 月	5 月	6 月	7 月	8 月	
合 計	数量	11,890,465	882,384	981,795	727,961	930,753	1,401,222	
	金額	773,221,225	55,334,596	62,885,325	47,848,794	53,609,063	88,277,720	
小 計	委 託	数量	10,466,526	789,204	834,553	550,071	777,001	1,191,691
		金額	641,583,874	45,765,300	49,521,985	33,893,286	40,547,483	70,919,314
	買 付	数量	1,423,939	93,180	147,242	177,890	153,752	209,531
		金額	131,637,351	9,569,296	13,363,340	13,955,508	13,061,580	17,358,406
切り花	委 託	数量	10,108,413	763,556	763,211	511,520	762,286	1,188,385
		金額	566,930,327	40,092,234	36,770,553	28,764,749	36,053,408	68,914,685
	買 付	数量	1,400,710	90,832	142,904	177,030	152,270	209,121
		金額	119,279,181	8,210,444	11,303,534	13,341,111	12,097,155	17,069,656
鉢 物	委 託	数量	101,151	9,836	17,839	9,405	5,330	2,699
		金額	52,566,709	4,145,232	9,114,462	3,334,685	3,473,768	1,826,580
	買 付	数量	15,371	1,867	2,253	327	698	146
		金額	9,466,307	987,294	1,552,173	482,685	750,792	182,490
観 葉 植 物	委 託	数量	9,114	1,598	2,415	1,202	1,384	463
		金額	3,560,804	523,383	829,983	527,678	584,640	173,513
	買 付	数量	1,218	212	277	93	64	24
		金額	2,263,611	351,330	320,754	89,880	163,485	83,580
花 木 庭 木	委 託	数量	76,821	41	133	57	56	0
		金額	9,492,400	15,540	62,528	64,470	16,538	0
	買 付	数量	86	0	0	0	0	0
		金額	63,840	0	0	0	0	0
苗 物	委 託	数量	161,625	13,473	50,955	27,887	7,930	144
		金額	8,655,383	942,711	2,744,459	1,201,704	417,554	4,536
	買 付	数量	6,554	269	1,808	440	720	240
		金額	564,412	20,228	186,879	41,832	50,148	22,680
球 根 種 子	委 託	数量	9,402	700	0	0	15	0
		金額	378,251	46,200	0	0	1,575	0
	買 付	数量	0	0	0	0	0	0
		金額	0	0	0	0	0	0
その他	委 託	数量	0	0	0	0	0	0
		金額	0	0	0	0	0	0
	買 付	数量	0	0	0	0	0	0
		金額	0	0	0	0	0	0

単位：数量…本・鉢・個／金額…円

9 月	10 月	11 月	12 月	1 月	2 月	3 月
1,356,609	750,521	706,217	1,131,177	779,558	711,338	1,530,930
84,883,035	51,385,105	52,950,182	85,908,428	48,943,760	41,311,589	99,883,628
1,223,341	617,179	590,415	1,058,198	708,622	653,713	1,472,538
72,762,323	40,063,013	41,232,140	77,365,329	41,750,042	35,429,573	92,334,086
133,268	133,342	115,802	72,979	70,936	57,625	58,392
12,120,712	11,322,092	11,718,042	8,543,099	7,193,718	5,882,016	7,549,542
1,218,323	573,999	560,432	964,495	702,656	646,357	1,453,193
69,992,233	33,309,507	34,074,899	58,993,909	39,346,403	33,132,467	87,485,280
131,899	130,115	113,687	71,253	69,341	56,659	55,599
11,534,476	10,314,827	10,478,538	7,290,344	6,379,275	4,984,549	6,275,272
3,680	10,608	9,530	11,851	4,782	5,866	9,725
2,424,251	4,824,299	5,901,714	8,849,411	2,266,677	2,163,882	4,241,748
698	1,158	1,903	1,507	1,548	737	2,529
260,347	760,011	1,038,597	1,123,794	704,823	697,169	926,132
738	527	232	104	184	80	187
314,003	207,701	80,052	52,731	89,565	54,075	123,480
206	121	44	13	47	43	74
282,702	116,130	189,315	54,285	109,620	174,720	327,810
0	107	25	76,372	4	24	2
0	85,470	6,615	9,217,614	14,805	8,820	0
0	0	0	86	0	0	0
0	0	0	63,840	0	0	0
600	24,451	19,996	5,376	996	1,386	8,431
31,836	1,366,040	1,160,880	251,664	32,592	70,329	431,078
465	1,948	168	120	0	186	190
43,187	131,124	11,592	10,836	0	25,578	20,328
0	7,487	200	0	0	0	1,000
0	269,996	7,980	0	0	0	52,500
0	0	0	0	0	0	0
0	0	0	0	0	0	0
0	0	0	0	0	0	0
0	0	0	0	0	0	0
0	0	0	0	0	0	0
0	0	0	0	0	0	0

3 種 別 ・ 出 荷

種別 出荷地別	合計		切 花		鉢 物		その他	
	数 量	金 額	数 量	金 額	数 量	金 額	数 量	金 額
福島	1,455,961	86,261,655	1,361,467	72,335,305	33,509	9,227,967	60,985	4,698,383
北海道	24,719	2,555,973	24,185	2,484,353	534	71,621		
青森	8,253	652,040	4,455	385,298	3,798	266,742		
岩手	272,736	19,755,698	272,435	19,670,280	301	85,418		
宮城	40	6,300	40	6,300				
秋田	160	18,900	160	18,900				
山形	153,190	15,451,175	130,798	14,081,183	1,552	316,759	20,840	1,053,234
茨城	889,898	69,579,410	770,993	49,678,928	25,601	12,864,527	93,304	7,035,956
栃木	76,715	14,439,485	35,649	3,909,833	17,543	9,211,167	23,523	1,318,485
群馬	248,646	19,549,173	248,645	19,538,673	1	10,500		
埼玉	124,470	24,602,204	110,929	6,270,758	6,877	15,437,919	6,664	2,893,527
千葉	672,544	36,629,129	627,745	30,080,300	2,140	2,028,579	42,659	4,520,250
東京	276,726	17,065,808	264,702	9,928,307	9,884	6,039,548	2,140	1,097,954
神奈川	276	431,970	30	5,670	246	426,300		
新潟	116,945	12,781,934	109,132	12,482,117	126	21,840	7,687	277,977
富山								
石川	3,400	302,925	3,400	302,925				
福井								
山梨	1,191	184,170	1,190	175,770	1	8,400		
長野	257,860	16,426,331	257,711	15,637,256	149	789,075		
岐阜	6,370	1,311,702			4,897	930,447	1,473	381,255
静岡	334,364	21,515,067	326,643	17,286,119	5,107	3,019,118	2,614	1,209,831
愛知	2,205,346	156,263,914	2,198,102	154,449,451	4,318	1,320,596	2,926	493,868
三重								
滋賀	30	5,355	30	5,355				
京都	5,030	252,210	5,030	252,210				
大阪	8,485	514,710	8,485	514,710				
兵庫	1,350	61,110	1,350	61,110				
奈良	8,180	259,193	8,180	259,193				
和歌山	92,178	4,701,302	92,178	4,701,302				
鳥取								
島根								
岡山								
広島								
山口								
徳島	2,250	331,569	2,250	331,569				
香川	600	36,488	600	36,488				
愛媛	50	8,925	50	8,925				

地別取扱高表

単位：本/鉢/個・円

種別 出荷地別	合計		切花		鉢物		その他	
	数量	金額	数量	金額	数量	金額	数量	金額
高知	88,535	15,978,480	88,535	15,978,480				
福岡	8,592	355,740	8,592	355,740				
佐賀	6,310	166,845	6,310	166,845				
長崎	30	6,300	30	6,300				
熊本	100,530	11,359,346	100,530	11,359,346				
大分	138,270	4,385,430	138,270	4,385,430				
宮崎	139,810	3,610,268	139,810	3,610,268				
鹿児島	235,285	8,956,164	235,285	8,956,164				
沖縄	939,653	42,288,976	939,653	42,288,976				
アメリカ	202,986	4,151,900	202,986	4,151,900				
中南米	2,700	45,675	2,700	45,675				
コロンビア	662,989	38,574,562	662,989	38,574,562				
ベトナム	226,523	9,933,966	226,523	9,933,966				
インドネシア	17,280	423,675	17,280	423,675				
台湾	112,525	12,073,152	112,525	12,073,152				
韓国	150,318	9,682,292	150,318	9,682,292				
中国	159,912	6,588,950	159,912	6,588,950				
東南アジア	1,310,368	75,763,962	1,310,368	75,763,962				
タイ	127,472	5,199,390	127,472	5,199,390				
ニュージーランド	5,015	1,285,431	5,015	1,285,431				
オーストラリア	486	91,770	486	91,770				
オランダ	600	120,488	600	120,488				
イスラエル	400	26,250	400	26,250				
エクアドル	820	43,260	820	43,260				
南アフリカ	4,930	242,340	4,930	242,340				
平均単価	11,890,465	773,221,225	11,509,123	686,209,508	116,522	62,033,016	264,820	24,978,701
		65		60		532		94

4 品目別取扱高順位表

(1) 切り花

数量 順位	品 目	数量(本)	比率(%)	金額 順位	金 額	比率(%)	平均単価
1	大 菊 計	2,876,551	25.0	1	177,416,316	25.9	62
2	ス プ レ ー 菊	1,695,442	14.7	2	100,074,088	14.6	59
3	カ ー ネ ー 計	1,228,284	10.7	3	58,926,876	8.6	48
4	小 菊	999,015	8.7	6	34,478,761	5.0	35
5	バ ラ 計	500,638	4.4	5	36,693,673	5.3	73
6	百 合 計	340,930	3.0	4	50,979,653	7.4	150
7	ラ ン 計	298,452	2.6	7	33,529,661	4.9	112
8	ス イ ト ピ ー	282,235	2.5	14	7,674,713	1.1	27
9	トルコキキョウ	264,281	2.3	8	31,677,230	4.6	120
10	リ ん ど う	229,002	2.0	11	10,438,517	1.5	46
11	ガ ー ベ ラ	219,890	1.9	15	5,698,350	0.8	26
12	ス タ ー チ ー ス	187,601	1.6	12	10,239,290	1.5	55
13	フェニックス(葉)	148,610	1.3	17	3,936,240	0.6	26
14	ス ト ッ ク	121,006	1.1	13	8,055,143	1.2	67
15	か す み 草	114,571	1.0	10	11,816,018	1.7	103
16	ス ナ ッ プ	101,720	0.9	16	4,231,028	0.6	42
17	榊 (枝)	84,324	0.7	9	17,163,647	2.5	204
18	チュ ー リ ッ プ	62,530	0.5	18	3,453,450	0.5	55
19	フ リ ー ジ ア	53,500	0.5	20	2,111,340	0.3	39
20	ア ス タ ー	47,368	0.4	24	1,818,227	0.3	38
21	柳 (枝) 計	46,130	0.4	22	1,907,063	0.3	41
22	グ ラ ジ オ ラ ス	42,515	0.4	19	2,524,321	0.4	59
23	ケ イ ト ウ	42,403	0.4	26	1,219,544	0.2	29
24	ソ テ ツ (葉)	40,720	0.4	21	1,943,760	0.3	48
25	き ん せ ん か	31,320	0.3	28	946,523	0.1	30
26	カ ラ ー	28,951	0.3	23	1,836,398	0.3	63
27	ア イ リ ス	27,760	0.2	29	945,263	0.1	34
28	水 仙	16,820	0.1	33	728,385	0.1	43
29	リ ヤ ト リ ス	16,800	0.1	39	319,610	0.0	19

(1) 切り花

数量 順位	品 目	数量(本)	比率(%)	金額 順位	金 額	比率(%)	平均単価
30	葉 ラ ン (葉)	15,601	0.1	38	427,655	0.1	27
31	し ゃ く や く	14,780	0.1	27	948,255	0.1	64
32	な で し こ	13,470	0.1	40	309,645	0.0	23
33	菖 蒲	11,266	0.1	34	688,685	0.1	61
34	ス ト レ チ ア	8,642	0.1	25	1,235,850	0.2	143
35	ア ン ス リ ュ ー ム	8,559	0.1	32	740,481	0.1	87
36	ダ リ ア	8,370	0.1	37	514,274	0.1	61
37	ド ウ ダ ン (枝)	8,257	0.1	36	565,110	0.1	68
38	な の は な	7,329	0.1	44	154,476	0.0	21
39	エ ニ シ ダ (枝)	4,850	0.0	45	121,118	0.0	25
40	桃 (枝)	4,186	0.0	30	913,028	0.1	218
41	松 (枝)	2,855	0.0	42	296,625	0.0	104
42	ボ ケ (枝)	2,611	0.0	41	303,345	0.0	116
43	ユ ー カ リ (枝)	2,375	0.0	43	169,050	0.0	71
44	梅 (枝)	2,363	0.0	35	565,110	0.1	239
45	桜 (枝)	2,291	0.0	31	817,845	0.1	357
46	み や こ わ す れ	1,830	0.0	52	22,260	0.0	12
47	ブ バ ル ジ ア	1,700	0.0	46	81,113	0.0	48
48	椿 (枝)	948	0.0	48	74,655	0.0	79
49	南 天 (枝)	787	0.0	49	56,385	0.0	72
50	マ ー ガ レ ッ ト	650	0.0	50	37,643	0.0	58
51	ツ ツ ジ (枝)	616	0.0	47	77,910	0.0	126
52	ア カ シ ア (枝)	555	0.0	51	27,248	0.0	49
53	キンポージュ(枝)	280	0.0	53	5,670	0.0	20
1	そ の 他 切 り 花	622,560	5.4	1	34,473,742	5.0	55
2	そ の 他 切 り 葉	531,437	4.6	2	13,134,219	1.9	25
3	そ の 他 切 り 枝	80,366	0.7	3	6,708,718	1.0	83
	切 り 花 計	11,509,123	100.0		686,209,508	100.0	60

(2) 鉢物

数量 順位	品 目	数量(鉢)	比率(%)	金額 順位	金 額	比率(%)	平均単価
1	プリムラ(鉢)計	11,588	9.9	4	2,114,616	3.4	182
2	シクラメン(鉢)	11,183	9.6	2	5,815,268	9.4	520
3	ラ ン (鉢) 計	7,779	6.7	1	28,848,855	46.5	3,709
4	カーネーション(鉢)	5,305	4.6	3	3,156,641	5.1	595
5	葉ぼたん(鉢)	4,989	4.3	12	581,658	0.9	117
6	バ ラ (鉢)	4,527	3.9	8	753,974	1.2	167
7	カラコエ(鉢)	3,263	2.8	10	674,657	1.1	207
8	サボテン(鉢)	2,457	2.1	15	351,866	0.6	143
9	ポインセチア(鉢)	2,379	2.0	7	1,100,316	1.8	463
10	ベコニア(鉢)	2,340	2.0	9	702,450	1.1	300
11	ゼラニウム(鉢)	2,226	1.9	13	456,393	0.7	205
12	日 日 草 (鉢)	1,732	1.5	21	98,102	0.2	57
13	あじさい(鉢)	1,523	1.3	5	1,448,055	2.3	951
14	ハイビスカス(鉢)	1,145	1.0	11	661,038	1.1	577
15	菊 (鉢)	1,027	0.9	17	258,563	0.4	252
16	ペラゴニウム(鉢)	867	0.7	16	300,563	0.5	347
17	シャコバ(鉢)	683	0.6	18	208,856	0.3	306
18	ア ナ ナ ス (鉢)	464	0.4	6	1,349,198	2.2	2,908
19	キカラー(鉢)	432	0.4	14	423,623	0.7	981
20	ホクシャ(鉢)	425	0.4	20	114,030	0.2	268
21	ルピナス(鉢)	262	0.2	23	69,363	0.1	265
22	デヘン(鉢)	230	0.2	24	67,116	0.1	292
23	アザレア(鉢)	214	0.2	22	75,926	0.1	355
24	鉄 線 (鉢)	172	0.1	19	195,300	0.3	1,135
25	山 野 草 (鉢)	136	0.1	27	18,060	0.0	133
26	スパッティフィラン(鉢)	79	0.1	25	50,138	0.1	635
27	ジャスミン(鉢)	53	0.0	26	23,940	0.0	452
28	サギ草(鉢)	32	0.0	28	9,870	0.0	308
29	しゃくやく(鉢)	30	0.0	30	6,930	0.0	231
30	ブライダルベール(鉢)	10	0.0	31	4,725	0.0	473

(2) 鉢物

数量 順位	品 目	数量(鉢)	比率(%)	金額 順位	金 額	比率(%)	平均単価
31	デプラデニア(鉢)	9	0.0	29	9,450	0.0	1,050
1	そ の 他 鉢 物	49,023	42.0	1	12,126,986	19.5	247
	鉢 物 計	116,522	100.0		62,033,016	100.0	532

(3) その他

数量 順位	品 目	数量(本/鉢/個)	比率(%)	金額 順位	金 額	比率(%)	平均単価
1	花 苗 計	153,217	57.9	1	8,244,443	33.0	54
2	松 (庭)	34,492	13.0	2	4,329,549	17.3	126
3	野 菜 苗	13,714	5.2	3	713,234	2.9	52
4	球 根 計	9,402	3.6	6	378,252	1.5	40
5	苗 木	1,119	0.4	9	248,262	1.0	222
6	ポ ト ス (観)	859	0.3	4	565,929	2.3	659
7	シ ダ (観) 計	356	0.1	11	57,204	0.2	161
8	ツ タ (観) 計	229	0.1	12	51,408	0.2	224
9	ゴ ム (観) 計	85	0.0	7	275,940	1.1	3,246
10	竹 (観)	73	0.0	5	450,135	1.8	6,166
11	ヤ シ (観) 計	62	0.0	8	274,050	1.1	4,420
12	ツ ゲ (庭)	52	0.0	13	40,005	0.2	769
13	椿 (庭)	49	0.0	14	36,540	0.1	746
14	ド ウ ザ ン (庭)	32	0.0	16	11,025	0.0	345
15	ド ラ セ ナ (観)	21	0.0	10	65,730	0.3	3,130
16	キ ャ ラ (庭)	5	0.0	15	12,705	0.1	2,541
1	そ の 他 花 木 庭 木	42,277	16.0	1	5,126,415	20.5	121
2	そ の 他 観 葉 植 物	8,647	3.3	2	4,086,327	16.4	473
3	そ の 他 苗	124	0.0	3	13,566	0.1	109
	そ の 他 計	264,820	100.0		24,978,701	100.0	94

5 数量・金額別取扱高比率図

数量

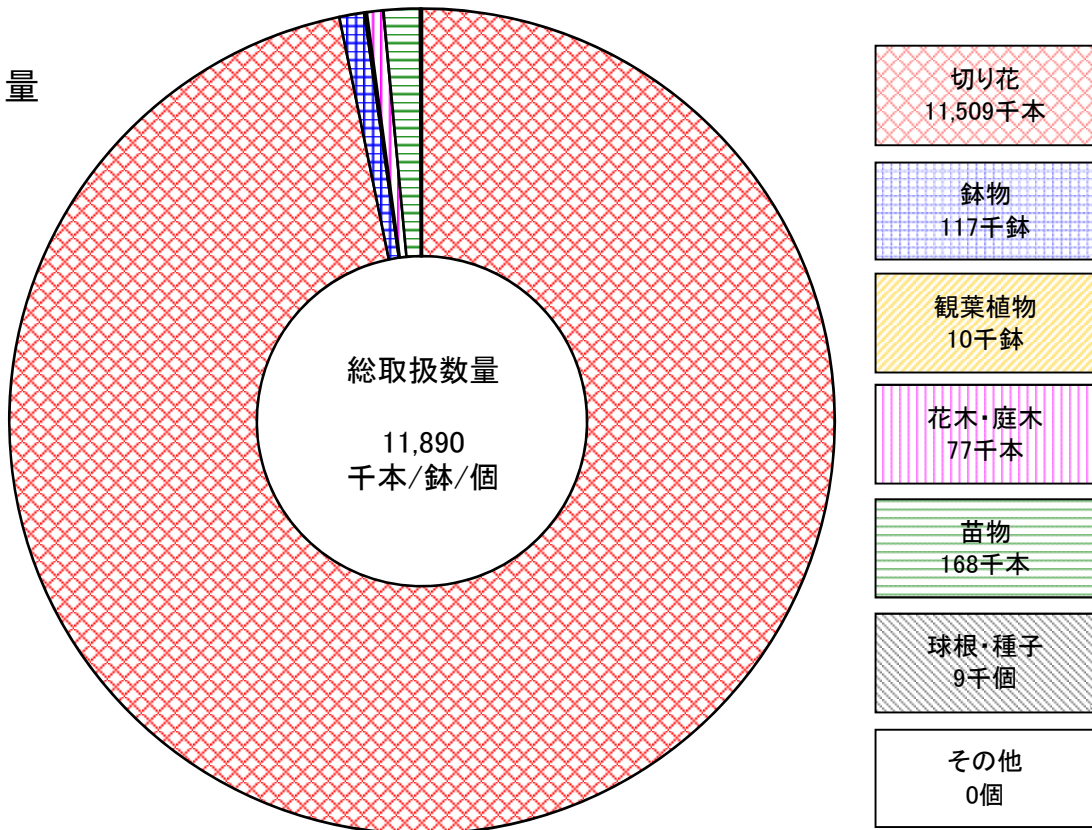

金額

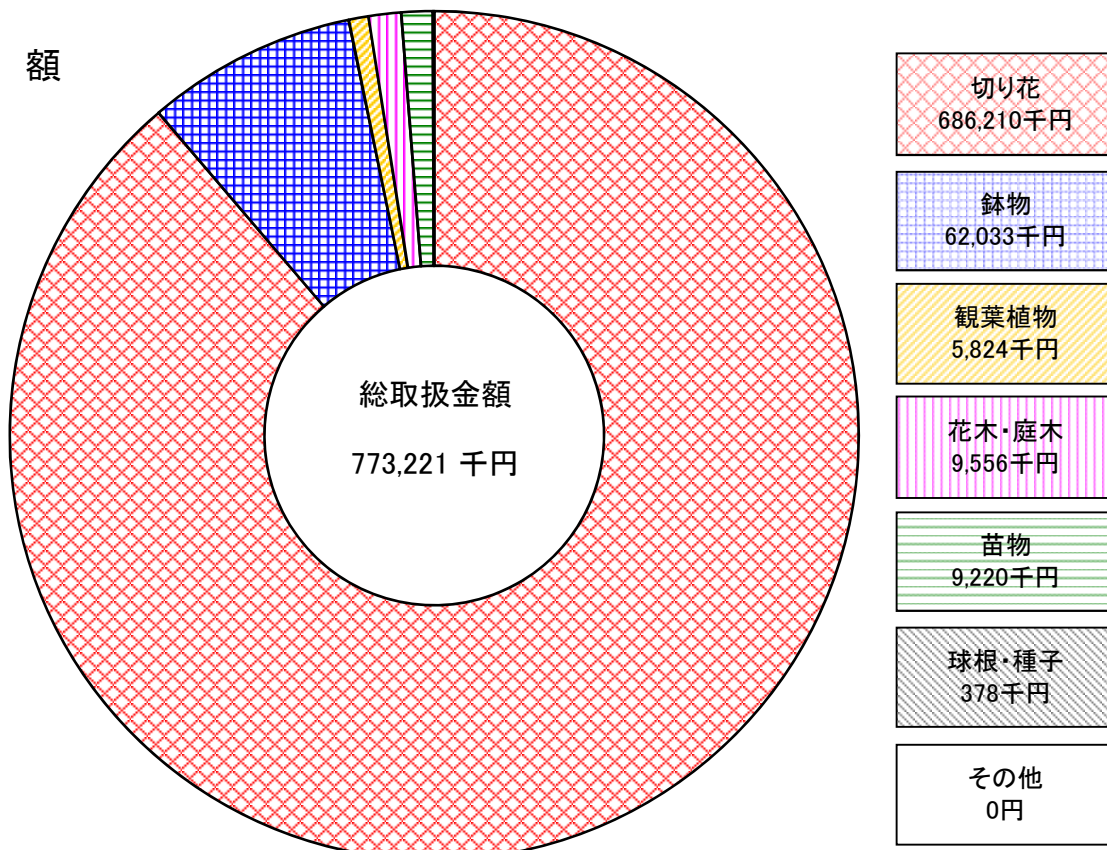

6 月別平均単価推移図

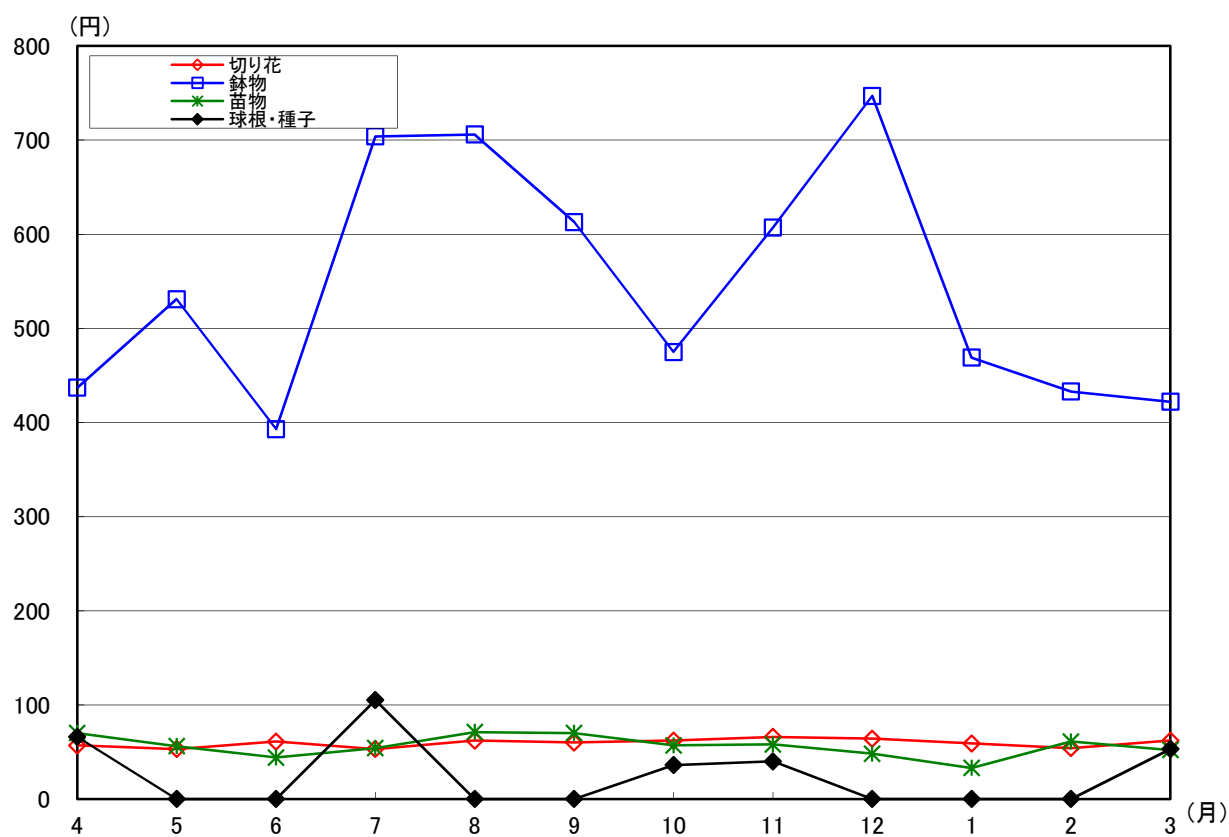
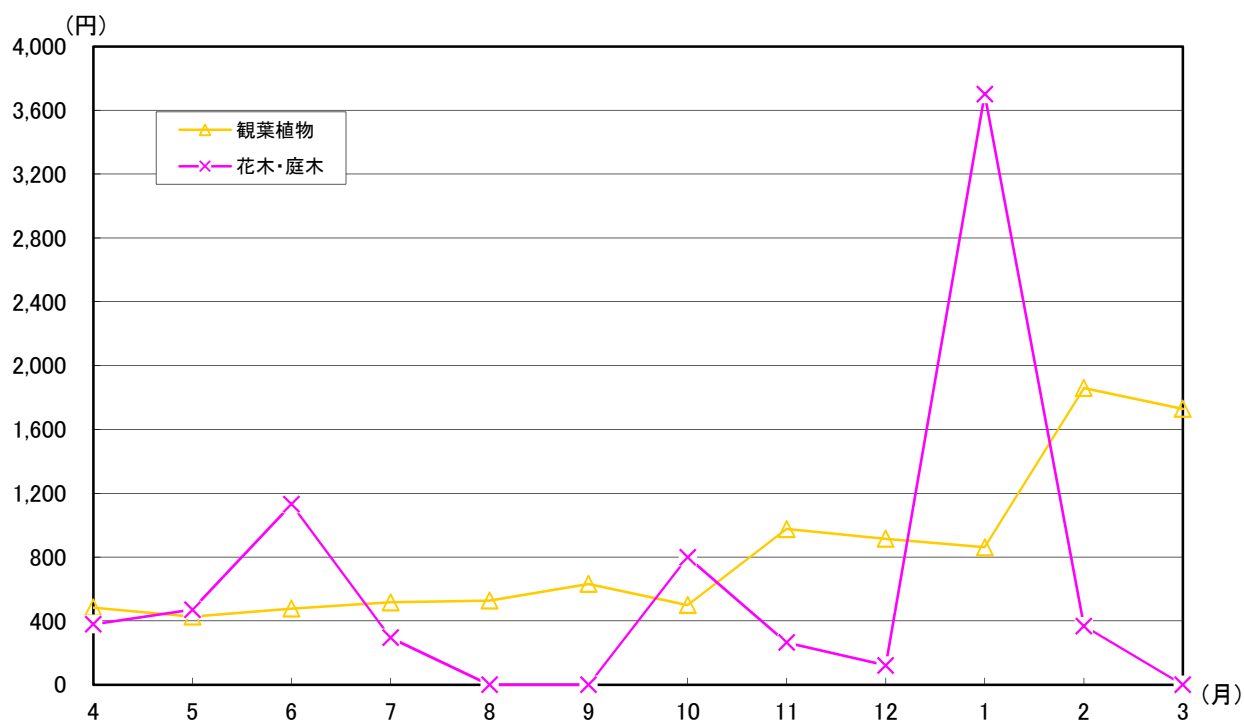

7 種別・出荷地

種別・出荷地	計	4月	5月	6月	7月	8月
福島	1,455,961	30,359	81,402	65,494	239,074	456,395
合計	86,261,655	3,142,550	7,610,127	4,667,623	9,341,430	20,384,067
切り花	1,361,467	21,392	47,799	52,133	236,987	455,992
	72,335,305	2,272,930	3,609,449	4,076,378	9,059,432	20,326,012
鉢物	33,509	2,910	6,308	3,213	1,188	358
	9,227,967	537,296	2,759,001	317,825	232,859	50,967
その他	60,985	6,057	27,295	10,148	899	45
	4,698,383	332,325	1,241,678	273,420	49,140	7,088
北海道	24,719		2,345	3,970	5,485	7,040
合計	2,555,973		284,813	445,410	513,240	794,798
切り花	24,185		2,345	3,970	5,485	7,040
	2,484,353		284,813	445,410	513,240	794,798
鉢物	534					
	71,621					
青森	8,253	762	410	353	1,160	1,096
合計	652,040	45,801	27,300	33,915	63,042	106,428
切り花	4,455	30	80	245	620	550
	385,298	4,095	7,140	23,205	17,745	72,660
鉢物	3,798	732	330	108	540	546
	266,742	41,706	20,160	10,710	45,297	33,768
岩手	272,736	13,055	17,040	18,490	25,070	68,027
合計	19,755,698	1,339,223	1,449,998	1,402,433	1,718,115	4,344,008
切り花	272,435	13,055	17,040	18,490	25,070	67,840
	19,670,280	1,339,223	1,449,998	1,402,433	1,718,115	4,285,050
鉢物	301					187
	85,418					58,958
宮城	40					
合計	6,300					
切り花	40					
	6,300					
秋田	160		60			100
合計	18,900		9,450			9,450
切り花	160		60			100
	18,900		9,450			9,450
山形	153,190	15,325	9,021	6,100	8,878	9,943
合計	15,451,175	1,159,778	906,134	425,891	827,558	1,417,080
切り花	130,798	15,325	7,805	5,110	7,720	9,943
	14,081,183	1,159,778	604,695	397,163	786,240	1,417,080
鉢物	1,552		880	18	78	
	316,759		285,437	3,780	10,658	
その他	20,840		336	972	1,080	
	1,053,234		16,002	24,948	30,660	
茨城	889,898	52,960	84,430	84,912	88,435	107,190
合計	69,579,410	3,926,759	7,187,397	5,967,864	6,945,430	8,723,993
切り花	770,993	48,283	73,356	76,339	83,301	106,190
	49,678,928	2,615,676	4,317,611	4,527,695	5,531,426	8,128,150
鉢物	25,601	2,679	4,367	2,577	1,517	808
	12,864,527	1,124,403	2,402,778	1,123,910	1,066,265	516,674
その他	93,304	1,998	6,707	5,996	3,617	192
	7,035,956	186,680	467,009	316,260	347,739	79,170
栃木	76,715	8,567	16,226	14,934	3,914	3,843
合計	14,439,485	1,219,376	1,574,066	1,286,460	395,598	373,380
切り花	35,649	3,504	2,535	7,295	3,079	3,840
	3,909,833	479,619	194,040	599,445	259,455	343,980
鉢物	17,543	1,747	2,207	1,376	103	3
	9,211,167	500,252	759,497	373,527	98,469	29,400
その他	23,523	3,316	11,484	6,263	732	
	1,318,485	239,505	620,529	313,488	37,674	
群馬	248,646	7,227	5,578	20,167	27,671	68,830
合計	19,549,173	669,533	503,160	1,660,470	2,184,420	5,300,321
切り花	248,645	7,227	5,578	20,167	27,671	68,830
	19,538,673	669,533	503,160	1,660,470	2,184,420	5,300,321
鉢物	1					
	10,500					

別・月別取扱高表

単位 上段：数量=本・鉢・個
下段：金額=円

9月	10月	11月	12月	1月	2月	3月
414,992 17,813,670	63,499 4,277,480	27,270 3,538,558	32,084 8,358,599	10,045 2,208,980	16,908 2,531,645	18,439 2,386,928
414,052 17,576,066	51,575 3,233,738	21,946 2,242,543	22,280 4,033,271	8,758 1,994,633	13,861 2,123,835	14,692 1,787,021
924 228,942	3,636 626,262	3,128 1,146,075	4,061 2,153,613	1,285 204,897	3,047 407,810	3,451 562,422
16 8,663	8,288 417,480	2,196 149,940	5,743 2,171,715	2 9,450		296 37,485
2,850 272,633	2,534 187,856	495 57,225				
2,780 252,000	2,070 136,868	495 57,225				
70 20,633	464 50,988					
850 125,895	1,540 106,313	828 42,105	48 4,032	348 30,114	492 40,320	366 26,775
790 123,375	1,420 101,903	720 35,175				
60 2,520	120 4,410	108 6,930	48 4,032	348 30,114	492 40,320	366 26,775
74,279 4,733,190	28,980 1,529,115	11,810 1,262,363	7,415 1,040,760	4,420 559,493	545 64,313	3,605 312,690
74,165 4,706,730	28,980 1,529,115	11,810 1,262,363	7,415 1,040,760	4,420 559,493	545 64,313	3,605 312,690
114 26,460						
		40 6,300				
		40 6,300				
6,282 864,948	22,824 2,448,852	30,299 2,825,813	20,234 2,048,991	8,060 939,120	6,720 666,383	9,504 920,630
5,850 852,600	15,000 2,012,850	23,295 2,431,958	18,830 1,978,935	8,060 939,120	6,720 666,383	7,140 834,383
432 12,348	144 4,536					
	7,680 431,466	7,004 393,855	1,404 70,056			2,364 86,247
77,216 7,296,566	67,900 5,448,524	59,468 4,625,581	109,421 9,268,749	41,792 2,811,018	52,288 2,679,642	63,886 4,697,889
75,209 6,517,172	62,190 3,966,732	52,230 3,193,969	49,425 3,378,680	39,344 2,058,042	49,872 2,032,905	55,254 3,410,873
957 598,038	2,959 1,290,713	2,160 1,181,523	2,008 1,205,159	1,452 720,384	1,114 579,180	3,003 1,055,502
1,050 181,356	2,751 191,079	5,078 250,089	57,988 4,684,911	996 32,592	1,302 67,557	5,629 231,515
3,444 278,754	5,764 897,183	6,234 1,952,013	4,087 3,061,097	1,825 782,187	2,401 1,038,650	5,476 1,580,723
3,270 242,340	3,170 182,490	4,090 300,930	355 22,995	746 257,985	1,663 562,926	2,102 463,628
174 36,414	1,530 657,363	1,864 1,633,443	3,732 3,038,102	1,079 524,202	630 464,132	3,098 1,096,368
	1,064 57,330	280 17,640			108 11,592	276 20,727
52,230 3,986,745	25,295 1,869,236	12,451 1,087,538	7,501 521,283	15,336 1,167,600	3,130 223,073	3,230 375,795
52,230 3,986,745	25,295 1,869,236	12,450 1,077,038	7,501 521,283	15,336 1,167,600	3,130 223,073	3,230 375,795
		1 10,500				

種別・出荷地	計	4月	5月	6月	7月	8月
埼玉	124,470	3,613	14,645	12,219	11,667	12,707
合計	24,602,204	1,869,021	3,703,749	1,995,882	2,528,873	1,334,183
切り花	110,929	2,206	10,875	11,200	10,103	12,225
	6,270,758	237,563	548,415	563,850	438,365	359,468
鉢物	6,877	822	1,408	480	899	217
	15,437,919	1,263,833	2,468,865	1,119,195	1,807,491	947,205
その他	6,664	585	2,362	539	665	265
	2,893,527	367,626	686,469	312,837	283,017	27,510
千葉	672,544	96,852	75,971	27,839	23,319	28,912
合計	36,629,129	5,115,621	4,080,878	1,875,494	1,572,333	1,522,385
切り花	627,745	94,080	69,685	23,314	21,290	28,746
	30,080,300	4,565,400	3,086,423	1,131,107	1,144,710	1,446,239
鉢物	2,140	276	622	273	81	22
	2,028,579	307,545	506,835	427,140	280,875	71,610
その他	42,659	2,496	5,664	4,252	1,948	144
	4,520,250	242,676	487,620	317,247	146,748	4,536
東京	276,726	24,946	31,943	20,668	25,936	24,631
合計	17,065,808	1,729,350	2,326,023	673,680	1,139,009	752,168
切り花	264,702	23,490	30,197	20,666	25,213	24,535
	9,928,307	806,925	1,402,391	668,430	812,438	610,418
鉢物	9,884	1,261	1,261		392	72
	6,039,548	712,740	789,275		243,495	58,170
その他	2,140	195	485	2	331	24
	1,097,954	209,685	134,358	5,250	83,076	83,580
神奈川	276					
合計	431,970					
切り花	30					
	5,670					
鉢物	246					
	426,300					
新潟	116,945	2,620	751	16,090	24,375	21,099
合計	12,781,934	153,825	120,540	991,515	1,947,383	2,621,094
切り花	109,132	2,620	695	16,090	24,335	21,099
	12,482,117	153,825	108,780	991,515	1,941,083	2,621,094
鉢物	126		56		40	
	21,840		11,760		6,300	
その他	7,687					
	277,977					
石川	3,400	400	500	900	200	200
合計	302,925	35,700	46,200	78,750	17,850	14,700
切り花	3,400	400	500	900	200	200
	302,925	35,700	46,200	78,750	17,850	14,700
山梨	1,191	440	100	10		
合計	184,170	81,270	16,800	10,500		
切り花	1,190	440	100	10		
	175,770	81,270	16,800	10,500		
鉢物	1					
	8,400					
長野	257,860	14,045	14,526	44,650	64,680	38,440
合計	16,426,331	917,989	981,199	3,071,670	3,314,929	2,197,703
切り花	257,711	14,045	14,526	44,650	64,680	38,440
	15,637,256	917,989	981,199	3,071,670	3,314,929	2,197,703
鉢物	149					
	789,075					
岐阜	6,370	361	963	1,168	1,038	385
合計	1,311,702	95,235	189,693	225,855	196,266	74,603
鉢物	4,897	357	707	616	593	385
	930,447	85,785	114,933	128,415	136,836	74,603
その他	1,473	4	256	552	445	
	381,255	9,450	74,760	97,440	59,430	

9月	10月	11月	12月	1月	2月	3月
9,527	17,401	8,253	4,755	3,096	9,046	17,541
2,022,951	2,556,551	1,819,850	1,646,295	1,021,703	1,433,859	2,669,289
8,665	16,024	7,209	3,962	2,890	8,695	16,875
542,850	839,328	450,240	318,518	237,248	648,375	1,086,540
571	222	823	717	115	146	457
1,282,071	1,499,663	1,157,415	1,238,370	664,230	620,886	1,368,696
291	1,155	221	76	91	205	209
198,030	217,560	212,195	89,408	120,225	164,598	214,053
24,428	35,308	49,257	67,594	71,985	67,579	103,500
1,228,070	1,689,545	2,331,756	5,218,910	3,407,775	2,911,881	5,674,484
24,428	29,507	43,141	51,396	71,985	67,579	102,594
1,228,070	1,120,739	1,922,676	2,586,623	3,407,775	2,911,881	5,528,660
	137	648	63			18
	181,230	53,424	161,700			38,220
	5,664	5,468	16,135			888
	387,576	355,656	2,470,587			107,604
28,438	18,361	27,641	14,316	18,550	16,524	24,772
1,126,855	1,167,159	2,113,582	1,409,048	1,273,608	1,486,118	1,869,210
27,790	17,094	26,332	12,840	17,040	15,825	23,680
843,439	545,045	1,206,193	466,043	670,635	891,135	1,005,218
258	881	1,259	1,281	1,500	675	1,044
135,608	516,422	898,527	872,739	579,033	559,283	674,258
390	386	50	195	10	24	48
147,809	105,693	8,862	70,266	23,940	35,700	189,735
	112	140	24			
	183,645	209,580	38,745			
		30				
		5,670				
	112	110	24			
	183,645	203,910	38,745			
19,328	19,117	4,555	4,140	3,650	1,200	20
3,586,905	1,898,022	859,898	344,610	213,413	40,950	3,780
19,298	11,630	4,355	4,140	3,650	1,200	20
3,583,125	1,628,025	851,918	344,610	213,413	40,950	3,780
30						
3,780						
	7,487	200				
	269,997	7,980				
300	600	200				100
25,200	56,700	17,850				9,975
300	600	200				100
25,200	56,700	17,850				9,975
	40	1			600	
	46,200	8,400			21,000	
	40				600	
	46,200				21,000	
		1				
		8,400				
27,800	14,770	8,910	7,369	10,720	6,225	5,725
1,631,963	812,779	617,059	1,291,736	767,839	384,904	436,564
27,800	14,770	8,910	7,220	10,720	6,225	5,725
1,631,963	812,779	617,059	502,661	767,839	384,904	436,564
			149			
			789,075			
261	982	477	508	60	13	154
80,640	176,012	98,417	101,010	40,845	5,933	27,195
185	926	437	504	20	13	154
29,400	139,472	81,197	96,180	10,500	5,933	27,195
76	56	40	4	40		
51,240	36,540	17,220	4,830	30,345		

種別・出荷地	計	4月	5月	6月	7月	8月
静岡	334,364	50,703	38,113	32,011	16,723	20,879
合計	21,515,067	3,175,594	2,969,925	2,279,928	1,036,896	1,158,623
切り花	326,643	49,182	36,983	30,820	16,260	20,675
	17,286,119	2,537,299	2,332,050	1,820,123	593,250	933,891
鉢物	5,107	640	840	571	328	133
	3,019,118	473,823	326,697	256,169	293,601	156,692
その他	2,614	881	290	620	135	71
	1,209,831	164,472	311,178	203,637	150,045	68,040
愛知	2,205,346	195,237	234,639	166,314	186,112	197,081
合計	156,263,914	12,700,412	12,495,809	11,004,609	10,510,248	15,462,374
切り花	2,198,102	194,142	232,824	165,478	185,525	196,837
	154,449,451	12,445,272	12,176,304	10,876,373	10,442,523	15,436,964
鉢物	4,318	339	1,106	501	270	114
	1,320,596	106,145	214,505	67,200	21,315	11,025
その他	2,926	756	709	335	317	130
	493,868	148,995	105,000	61,037	46,410	14,385
滋賀	30					
合計	5,355					
切り花	30					
	5,355					
京都	5,030	1,990	480	680	1,300	
合計	252,210	66,675	5,040	40,530	104,055	
切り花	5,030	1,990	480	680	1,300	
	252,210	66,675	5,040	40,530	104,055	
大阪	8,485	2,700	325	30	400	1,600
合計	514,710	165,900	17,745	1,575	29,400	74,550
切り花	8,485	2,700	325	30	400	1,600
	514,710	165,900	17,745	1,575	29,400	74,550
兵庫	1,350	240			350	140
合計	61,110	10,080			14,700	5,880
切り花	1,350	240			350	140
	61,110	10,080			14,700	5,880
奈良	8,180	4,350	1,320	910	400	
合計	259,193	158,498	43,050	25,095	3,675	
切り花	8,180	4,350	1,320	910	400	
	259,193	158,498	43,050	25,095	3,675	
和歌山	92,178	15,995	15,145	11,454	130	200
合計	4,701,302	802,568	600,128	285,621	13,755	18,900
切り花	92,178	15,995	15,145	11,454	130	200
	4,701,302	802,568	600,128	285,621	13,755	18,900
徳島	2,250	65				
合計	331,569	6,878				
切り花	2,250	65				
	331,569	6,878				
香川	600	100				
合計	36,488	6,300				
切り花	600	100				
	36,488	6,300				
愛媛	50					
合計	8,925					
切り花	50					
	8,925					
高知	88,535	8,150	11,130	8,637	1,400	770
合計	15,978,480	1,540,560	1,729,613	1,508,220	220,500	53,550
切り花	88,535	8,150	11,130	8,637	1,400	770
	15,978,480	1,540,560	1,729,613	1,508,220	220,500	53,550
福岡	8,592	1,580	430	1,000	520	360
合計	355,740	147,840	4,410	61,320	28,140	13,860
切り花	8,592	1,580	430	1,000	520	360
	355,740	147,840	4,410	61,320	28,140	13,860
佐賀	6,310		910			
合計	166,845		20,370			
切り花	6,310		910			
	166,845		20,370			

9月	10月	11月	12月	1月	2月	3月
17,846	23,925	21,860	17,670	17,404	28,583	48,647
1,063,057	1,025,183	1,517,408	1,574,465	1,375,033	1,647,618	2,691,339
17,449	23,595	21,365	17,004	17,037	28,183	48,090
713,092	770,779	1,295,070	1,321,478	1,158,911	1,447,047	2,363,130
324	315	488	191	358	387	532
282,870	225,635	191,888	167,853	198,167	163,506	282,219
73	15	7	475	9	13	25
67,095	28,770	30,450	85,134	17,955	37,065	45,990
193,415	160,979	163,302	208,546	172,776	131,771	195,174
14,007,567	11,988,449	12,257,427	15,481,552	14,034,027	9,807,882	16,513,560
193,023	160,564	162,775	207,915	172,520	131,605	194,894
13,964,517	11,751,506	11,877,800	15,269,851	13,981,979	9,770,870	16,455,495
279	320	406	580	173	99	131
25,515	203,973	367,080	207,638	39,974	20,003	36,225
113	95	121	51	83	67	149
17,535	32,970	12,548	4,064	12,075	17,010	21,840
10	20					
1,575	3,780					
10	20					
1,575	3,780					
	580					
	35,910					
	580					
	35,910					
1,920	20	493	997			
112,665	1,260	57,225	54,390			
1,920	20	493	997			
112,665	1,260	57,225	54,390			
100	60	120	50	260		30
4,200	2,520	5,040	2,100	10,920		5,670
100	60	120	50	260		30
4,200	2,520	5,040	2,100	10,920		5,670
400	400					400
6,300	10,500					12,075
400	400					400
6,300	10,500					12,075
70	2,810	6,950	10,490	8,960	6,805	13,169
12,285	145,583	352,538	719,040	530,513	331,328	889,046
70	2,810	6,950	10,490	8,960	6,805	13,169
12,285	145,583	352,538	719,040	530,513	331,328	889,046
			426	372	787	600
			178,133	86,520	49,014	11,025
			426	372	787	600
			178,133	86,520	49,014	11,025
		100	300		100	
		6,300	16,800		7,088	
		100	300		100	
		6,300	16,800		7,088	
50						
8,925						
50						
8,925						
2,560	5,745	7,975	10,913	5,145	9,070	17,040
260,190	888,720	900,428	2,132,760	1,279,268	1,930,320	3,534,353
2,560	5,745	7,975	10,913	5,145	9,070	17,040
260,190	888,720	900,428	2,132,760	1,279,268	1,930,320	3,534,353
360		2,140	2,202			
59,220		13,230	27,720			
360		2,140	2,202			
59,220		13,230	27,720			
						5,400
						146,475
						5,400
						146,475

種別・出荷地	計	4月	5月	6月	7月	8月
長崎	30					
合計	6,300					
切り花	30					
	6,300					
熊本	100,530	13,525	13,930	1,560	100	
合計	11,359,346	1,249,789	1,143,345	325,080	5,250	
切り花	100,530	13,525	13,930	1,560	100	
	11,359,346	1,249,789	1,143,345	325,080	5,250	
大分	138,270	18,000				1,100
合計	4,385,430	383,250				433,125
切り花	138,270	18,000				1,100
	4,385,430	383,250				433,125
宮崎	139,810	10,200	200	330		
合計	3,610,268	150,675	3,150	6,930		
切り花	139,810	10,200	200	330		
	3,610,268	150,675	3,150	6,930		
鹿児島	235,285	28,800	35,640	7,900	1,800	2,580
合計	8,956,164	1,229,865	1,013,565	106,701	25,463	38,115
切り花	235,285	28,800	35,640	7,900	1,800	2,580
	8,956,164	1,229,865	1,013,565	106,701	25,463	38,115
沖縄	939,653	92,690	62,385	7,600	4,615	5,493
合計	42,288,976	4,043,498	2,711,415	316,365	267,330	285,616
切り花	939,653	92,690	62,385	7,600	4,615	5,493
	42,288,976	4,043,498	2,711,415	316,365	267,330	285,616
アメリカ	202,986	19,800	21,094	14,900	15,900	19,660
合計	4,151,900	416,325	410,907	175,665	308,175	520,328
切り花	202,986	19,800	21,094	14,900	15,900	19,660
	4,151,900	416,325	410,907	175,665	308,175	520,328
中南米	2,700	1,200		500	1,000	
合計	45,675	31,500		2,625	11,550	
切り花	2,700	1,200		500	1,000	
	45,675	31,500		2,625	11,550	
コロンビア	662,989	27,890	50,275	21,826	25,859	62,064
合計	38,574,562	1,635,533	2,339,873	1,208,939	1,428,336	3,552,206
切り花	662,989	27,890	50,275	21,826	25,859	62,064
	38,574,562	1,635,533	2,339,873	1,208,939	1,428,336	3,552,206
ベトナム	226,523	22,085	18,004	8,646	12,737	14,330
合計	9,933,966	892,133	687,824	392,595	552,195	509,460
切り花	226,523	22,085	18,004	8,646	12,737	14,330
	9,933,966	892,133	687,824	392,595	552,195	509,460
インドネシア	17,280	3,600	1,800	1,800		
合計	423,675	107,625	45,150	25,200		
切り花	17,280	3,600	1,800	1,800		
	423,675	107,625	45,150	25,200		
台湾	112,525	2,969	7,422	3,562	2,553	7,391
合計	12,073,152	369,264	618,009	264,726	365,379	1,108,086
切り花	112,525	2,969	7,422	3,562	2,553	7,391
	12,073,152	369,264	618,009	264,726	365,379	1,108,086
韓国	150,318	15,848	13,400	13,120	11,660	20,650
合計	9,682,292	850,500	532,613	561,750	504,998	1,568,858
切り花	150,318	15,848	13,400	13,120	11,660	20,650
	9,682,292	850,500	532,613	561,750	504,998	1,568,858
中国	159,912	8,740	18,140	5,870	6,350	13,820
合計	6,588,950	255,045	488,681	262,290	307,020	493,133
切り花	159,912	8,740	18,140	5,870	6,350	13,820
	6,588,950	255,045	488,681	262,290	307,020	493,133
東南アジア	1,310,368	57,520	72,478	73,188	77,487	171,457
合計	75,763,962	3,107,591	3,589,688	3,723,395	4,446,015	11,520,940
切り花	1,310,368	57,520	72,478	73,188	77,487	171,457
	75,763,962	3,107,591	3,589,688	3,723,395	4,446,015	11,520,940
タイ	127,472	6,910	7,864	7,750	11,660	11,215
合計	5,199,390	356,055	333,060	432,810	644,910	557,970
切り花	127,472	6,910	7,864	7,750	11,660	11,215
	5,199,390	356,055	333,060	432,810	644,910	557,970

9月	10月	11月	12月	1月	2月	3月
		30				
		6,300				
		30				
		6,300				
	2,010	11,545	14,090	12,840	11,000	19,930
	139,388	1,006,609	1,987,650	1,860,758	1,219,680	2,421,799
	2,010	11,545	14,090	12,840	11,000	19,930
	139,388	1,006,609	1,987,650	1,860,758	1,219,680	2,421,799
330	1,840		16,400	32,800	28,000	39,800
30,030	110,775		521,325	904,575	707,700	1,294,650
330	1,840		16,400	32,800	28,000	39,800
30,030	110,775		521,325	904,575	707,700	1,294,650
30		13,500	34,950	33,200	16,700	30,700
6,300		331,275	1,007,738	799,575	389,550	915,075
30		13,500	34,950	33,200	16,700	30,700
6,300		331,275	1,007,738	799,575	389,550	915,075
4,110	12,920	6,445	22,810	25,990	38,650	47,640
200,130	405,510	361,652	1,203,615	1,168,755	997,269	2,205,525
4,110	12,920	6,445	22,810	25,990	38,650	47,640
200,130	405,510	361,652	1,203,615	1,168,755	997,269	2,205,525
5,450	3,630	36,610	185,540	85,690	87,040	362,910
212,415	150,255	1,930,740	7,665,525	2,851,433	3,383,415	18,470,970
5,450	3,630	36,610	185,540	85,690	87,040	362,910
212,415	150,255	1,930,740	7,665,525	2,851,433	3,383,415	18,470,970
15,720	17,800	18,142	10,870	11,900	14,300	22,900
357,000	423,150	334,950	276,675	226,275	213,465	488,985
15,720	17,800	18,142	10,870	11,900	14,300	22,900
357,000	423,150	334,950	276,675	226,275	213,465	488,985
111,412	56,486	35,055	97,984	26,660	24,973	122,505
5,971,791	3,275,265	2,254,429	6,024,680	1,503,117	1,597,491	7,782,905
111,412	56,486	35,055	97,984	26,660	24,973	122,505
5,971,791	3,275,265	2,254,429	6,024,680	1,503,117	1,597,491	7,782,905
43,033	21,700	19,818	25,400	10,510	10,340	19,920
2,169,668	964,635	978,915	1,153,163	354,533	358,418	920,430
43,033	21,700	19,818	25,400	10,510	10,340	19,920
2,169,668	964,635	978,915	1,153,163	354,533	358,418	920,430
240		2,400	2,400	840	2,400	1,800
10,080		54,075	44,100	13,545	57,750	66,150
240		2,400	2,400	840	2,400	1,800
10,080		54,075	44,100	13,545	57,750	66,150
6,754	8,066	6,151	9,378	5,022	9,111	44,146
926,058	999,012	964,299	1,624,035	846,090	1,236,480	2,751,714
6,754	8,066	6,151	9,378	5,022	9,111	44,146
926,058	999,012	964,299	1,624,035	846,090	1,236,480	2,751,714
15,500	11,140	8,260	14,630	5,560	2,650	17,900
1,185,114	499,538	572,355	1,204,350	372,855	123,165	1,706,198
15,500	11,140	8,260	14,630	5,560	2,650	17,900
1,185,114	499,538	572,355	1,204,350	372,855	123,165	1,706,198
13,590	2,420	3,245	36,012	8,435	9,035	34,255
545,265	148,260	279,720	1,760,535	337,712	344,295	1,366,995
13,590	2,420	3,245	36,012	8,435	9,035	34,255
545,265	148,260	279,720	1,760,535	337,712	344,295	1,366,995
169,559	79,491	80,023	111,954	112,793	84,017	220,401
12,166,345	4,340,018	4,765,703	6,104,721	4,684,612	3,054,445	14,260,491
169,559	79,491	80,023	111,954	112,793	84,017	220,401
12,166,345	4,340,018	4,765,703	6,104,721	4,684,612	3,054,445	14,260,491
11,630	11,170	12,714	15,210	11,234	11,010	9,105
471,450	273,840	463,365	569,940	433,965	250,950	411,075
11,630	11,170	12,714	15,210	11,234	11,010	9,105
471,450	273,840	463,365	569,940	433,965	250,950	411,075

種別・出荷地	計	4月	5月	6月	7月	8月
ニュージーランド	5,015				294	1,512
合計	1,285,431				89,040	893,256
切り花	5,015				294	1,512
合計	1,285,431				89,040	893,256
オーストラリア	486		100		52	82
合計	91,770		5,250		19,950	38,535
切り花	486		100		52	82
合計	91,770		5,250		19,950	38,535
オランダ	600	40	40			
合計	120,488	14,700	10,080			
切り花	600	40	40			
合計	120,488	14,700	10,080			
イスラエル	400					
合計	26,250					
切り花	400					
合計	26,250					
エクアドル	820			140		
合計	43,260			20,055		
切り花	820			140		
合計	43,260			20,055		
南アフリカ	4,930		600	300	200	
合計	242,340		40,950	15,225	11,025	
切り花	4,930		600	300	200	
合計	242,340		40,950	15,225	11,025	
総計	11,890,302	882,459	981,775	727,992	930,504	1,401,222
合計	773,310,430	55,375,677	62,877,171	47,860,659	53,653,478	88,277,720
切り花	11,508,903	854,408	906,095	688,580	914,306	1,397,506
合計	686,253,192	48,320,738	48,072,827	42,107,226	48,176,079	85,984,341
鉢物	116,584	11,763	20,092	9,733	6,029	2,845
合計	62,076,520	5,153,526	10,659,742	3,827,870	4,243,460	2,009,070
その他	264,815	16,288	55,588	29,679	10,169	871
合計	24,980,718	1,901,414	4,144,602	1,925,564	1,233,939	284,309

9月	10月	11月	12月	1月	2月	3月
55	1,372	640	887		215	40
4,463	158,498	13,650	80,115		35,910	10,500
55	1,372	640	887		215	40
4,463	158,498	13,650	80,115		35,910	10,500
	140		112			
	8,400		19,635			
	140		112			
	8,400		19,635			
	150	210	160			
	8,400	38,588	48,720			
	150	210	160			
	8,400	38,588	48,720			
			400			
			26,250			
			400			
			26,250			
			360	320		
			14,805	8,400		
			360	320		
			14,805	8,400		
240	620	160	540	960	1,110	200
15,960	27,090	10,080	30,030	37,590	39,690	14,700
240	620	160	540	960	1,110	200
15,960	27,090	10,080	30,030	37,590	39,690	14,700
1,356,609	750,521	706,217	1,131,177	779,558	711,338	1,530,930
84,883,034	51,385,105	52,950,182	85,908,428	48,943,760	41,311,589	99,883,628
1,350,222	704,114	674,119	1,035,748	771,997	703,016	1,508,792
81,526,709	43,624,334	44,553,437	66,284,253	45,725,678	38,117,016	93,760,553
4,378	11,766	11,433	13,358	6,330	6,603	12,254
2,684,598	5,584,310	6,940,311	9,973,205	2,971,500	2,861,051	5,167,880
2,009	34,641	20,665	82,071	1,231	1,719	9,884
671,727	2,176,461	1,456,434	9,650,970	246,582	333,522	955,196

(1) 切り花

8 品目別・出荷地

品目別・出荷地	計	4月	5月	6月	7月	8月
中菊（赤）	207,970	12,000	12,820	8,900	12,960	40,590
合計	11,788,718	763,770	760,725	747,810	702,608	1,965,443
平均単価	57	64	59	84	54	48
福島	67,900 2,766,645 41				8,780 343,508 39	29,850 1,276,328 43
岩手	200 2,100 11					
茨城	12,810 751,118 59		2,200 149,100 68	2,880 199,290 69	200 7,350 37	2,520 110,355 44
栃木	4,560 361,620 79			1,140 101,010 89		1,640 142,275 87
群馬	20,100 1,366,995 68				660 39,480 60	5,500 362,775 66
埼玉	200 21,000 105			200 21,000 105		
千葉	210 14,175 68					
東京	1,120 89,040 80		560 34,650 62			
長野	6,640 604,590 91			2,880 264,810 92	2,800 262,500 94	600 45,150 75
静岡	5,340 383,775 72	890 47,775 54	2,250 135,240 60	1,160 111,090 96	420 39,270 94	
愛知	7,610 438,060 58	650 38,850 60	510 26,985 53	640 50,610 79	100 10,500 105	480 28,560 60
鹿児島	300 32,025 107					
沖縄	76,780 4,834,725 63	10,460 677,145 65	7,300 414,750 57			
台湾	3,400 93,450 27					
中国	800 29,400 37					
中菊（白）	1,718,750	133,280	152,620	107,950	135,480	208,710
合計	114,170,081	7,637,385	6,892,809	7,286,160	7,028,175	14,346,707
平均単価	66	57	45	67	52	69
福島	82,990 3,010,434 36				3,060 61,950 20	42,150 1,474,127 35
茨城	25,800 1,721,370 67	600 29,400 49	2,120 137,550 65	2,400 162,540 68	2,240 131,880 59	4,400 226,170 51
栃木	400 27,825 70					
群馬	26,460 2,509,290 95		1,200 88,200 74	8,040 668,430 83	2,560 171,780 67	4,480 426,720 95
千葉	600 28,875 48					

別・月別取扱高表

単位 上段：数量=本・鉢・個
 中断：金額=円
 下段：単価=円

9月	10月	11月	12月	1月	2月	3月
37,550 1,745,520 46	9,880 616,350 62	5,240 399,473 76	16,760 954,765 57	10,960 489,825 45	7,950 459,060 58	32,360 2,183,370 67
27,530 1,071,735 39	1,640 67,725 41	100 7,350 74				
	200 2,100 11					
900 38,325 43	1,860 120,435 65	930 64,103 69	540 33,810 63		780 28,350 36	
100 8,400 84	980 62,160 63	700 47,775 68				
8,860 608,580 69	5,000 350,280 70	80 5,880 74				
		210 14,175 68				
		560 54,390 97				
160 18,480 116	200 13,650 68					
		500 44,100 88		120 6,300 53		
		260 15,225 59	3,770 230,055 61	940 13,650 15		260 23,625 91
		300 32,025 107				
		1,600 114,450 72	12,450 690,900 55	9,900 469,875 47	7,170 430,710 60	27,900 2,036,895 73
						3,400 93,450 27
						800 29,400 37
191,150 12,450,113 65	98,130 7,387,065 75	102,740 7,895,213 77	145,980 10,171,350 70	141,250 11,358,113 80	102,970 7,346,010 71	198,490 14,370,983 72
37,680 1,468,478 39	100 4,200 42					0 1,680 0
4,120 291,060 71	1,980 123,270 62	4,160 319,620 77	880 74,760 85	700 60,900 87	600 18,900 32	1,600 145,320 91
		400 27,825 70				
2,780 265,440 95	1,120 109,200 98	1,120 144,480 129		2,560 336,840 132	480 55,440 116	2,120 242,760 115
		600 28,875 48				

(1) 切り花

品目別・出荷地	計	4月	5月	6月	7月	8月
中菊（白）	12,020	4,320	800	3,520		
東京	290,745	99,540	5,040	65,730		
	24	23	6	19		
長野	23,960	1,760	2,880	11,240	2,640	3,180
	1,445,955	73,920	115,920	762,720	99,120	253,365
	60	42	40	68	38	80
静岡	12,160	400	840	2,860	1,600	3,200
	1,134,000	21,525	43,680	265,650	124,425	322,350
	93	54	52	93	78	101
愛知	1,372,770	116,460	130,100	77,210	117,700	150,300
	96,965,894	7,159,110	6,220,410	5,283,810	6,327,300	11,631,375
	71	61	48	68	54	77
京都	480		480			
	5,040		5,040			
	11		11			
沖縄	66,600	2,400	3,600			
	4,177,740	105,000	205,800			
	63	44	57			
ベトナム	8,920	1,520	2,600		1,800	
	170,121	46,200	17,346		18,900	
	19	30	7		11	
台湾	1,600					
	60,900					
	38					
韓国	13,270					
	622,860					
	47					
中国	59,980	5,820	6,880	2,280	3,580	400
	1,718,787	102,690	42,483	68,880	89,670	6,300
	29	18	6	30	25	16
東南アジア	10,740		1,120	400	300	600
	280,245		11,340	8,400	3,150	6,300
	26		10	21	11	11
中菊（黄）	795,460	48,890	51,980	42,020	60,930	103,840
合計	43,512,578	2,710,733	2,467,815	2,378,355	2,426,130	6,499,500
平均単価	55	55	47	57	40	63
福島	122,780				26,900	44,750
	5,015,693				705,338	2,274,615
	41				26	51
山形	100					
	7,350					
	74					
茨城	73,930	5,860	11,850	8,000	6,200	8,440
	4,468,065	345,030	621,285	511,770	366,030	537,180
	60	59	52	64	59	64
栃木	4,440			700	1,100	400
	340,410			53,550	86,625	30,450
	77			77	79	76
群馬	61,740		200		3,100	26,720
	4,381,860		13,650		162,540	1,905,120
	71		68		52	71
千葉	10,480					2,200
	810,705					186,900
	77					85
東京	3,960	320	640			
	106,050	12,600	46,200			
	27	39	72			
長野	5,120	2,360			1,560	500
	279,090	117,600			91,140	40,950
	55	50			58	82
静岡	10,380		500	1,380	580	3,190
	684,915		39,900	103,320	40,530	212,520
	66		80	75	70	67
愛知	287,010	20,880	30,870	31,940	20,990	17,640
	16,729,755	1,284,623	1,391,880	1,709,715	966,578	1,311,765
	58	62	45	54	46	74

上段：数量=本・鉢・個
 中斷：金額=円
 下段：単価=円

9月	10月	11月	12月	1月	2月	3月
		300	3,080			
		11,025	109,410			
		37	36			
880			100	400	880	
57,540			1,050	33,600	48,720	
65			11	84	55	
800	160	1,000		400	400	500
84,000	6,720	115,500		52,500	39,900	57,750
105	42	116		131	100	116
135,120	92,970	93,280	111,850	129,540	91,710	126,530
9,939,668	7,084,875	7,168,298	8,708,595	10,715,481	6,884,955	9,842,018
74	76	77	78	83	75	78
		400	8,200		1,600	50,400
		14,700	510,300		86,100	3,255,840
		37	62		54	65
600	900	300	600	300	300	
11,025	29,925	12,600	22,050	1,575	10,500	
18	33	42	37	5	35	
						1,600
						60,900
						38
4,000	900		2,450			5,920
221,025	28,875		47,040			325,920
55	32		19			55
5,170		1,180	17,180	5,630	4,900	6,960
111,878		52,290	617,925	125,402	165,270	336,000
22		44	36	22	34	48
			1,640	1,720	2,100	2,860
			80,220	31,815	36,225	102,795
			49	18	17	36
113,760	38,790	35,760	93,950	38,760	37,960	128,820
6,416,655	2,593,395	2,160,480	4,658,483	1,799,753	1,571,430	7,829,850
56	67	60	50	46	41	61
48,980	2,050	100				
1,942,710	84,630	8,400				
40	41	84				
	100					
	7,350					
	74					
11,520	3,800	4,020	4,760	5,560	3,220	700
730,275	259,455	288,540	267,960	320,460	169,680	50,400
63	68	72	56	58	53	72
660	480	1,100				
69,090	29,295	71,400				
105	61	65				
28,320	3,400					
2,039,625	260,925					
72	77					
4,140		1,480	2,660			
298,515		114,450	210,840			
72		77	79			
						3,000
						47,250
						16
	700					
	29,400					
	42					
2,570	660	1,500				
114,135	41,160	133,350				
44	62	89				
17,270	27,600	21,510	39,010	17,620	13,560	28,120
1,206,555	1,881,180	1,201,515	2,046,240	887,985	542,325	2,299,395
70	68	56	52	50	40	82

(1) 切り花

品目別・出荷地	計	4月	5月	6月	7月	8月
中菊(黄)	100					
熊本	9,450					
	95					
鹿児島	4,770		1,970		200	
	190,050		56,175		4,200	
	40		29		21	
沖縄	191,650	18,050	5,950			
	9,941,295	912,450	298,725			
	52	51	50			
ベトナム	600					
	17,325					
	29					
台湾	13,000					
	377,475					
	29					
韓国	620					
	29,190					
	47					
中国	3,980	1,420				
	114,450	38,430				
	29	27				
東南アジア	800				300	
	9,450				3,150	
	12				11	
その他大菊	154,371	6,870	7,270	4,780	11,340	24,740
合計	7,944,941	419,895	349,020	270,270	492,083	862,050
平均単価	51	61	48	57	43	35
福島	60,585				4,300	20,370
	1,965,128				96,653	577,973
	32				22	28
茨城	2,490		320	200		450
	92,873		16,800	15,750		6,038
	37		53	79		13
栃木	480					
	30,660					
	64					
群馬	586				160	
	25,263				2,520	
	43				16	
東京	400			160		
	25,200			6,720		
	63			42		
長野	950	80			360	
	43,050	5,880			1,890	
	45	74			5	
静岡	1,440		580	640		
	83,895		35,385	38,850		
	58		61	61		
愛知	38,750	4,060	2,960	2,200	4,840	2,360
	2,637,810	268,800	169,260	146,580	308,700	175,980
	68	66	57	67	64	75
鹿児島	5,400	520	280			
	282,450	27,720	5,880			
	52	53	21			
沖縄	11,450					
	1,193,850					
	104					
コロンビア	1,640	200			160	240
	101,640	12,600			5,040	15,120
	62	63			32	63
ベトナム	6,330	750			720	320
	338,888	33,075			36,960	21,000
	54	44			51	66
中国	630		150			
	30,135		1,575			
	48		11			

上段：数量=本・鉢・個
 单位 中断：金額=円
 下段：単価=円

9月	10月	11月	12月	1月	2月	3月
				100		
				9,450		
				95		
		200			1,200	1,200
		21,000			36,225	72,450
		105			30	60
		5,850	46,600	14,600	19,000	81,600
		321,825	2,102,678	562,538	804,300	4,938,780
		55	45	39	42	61
			600			
			17,325			
			29			
						13,000
						377,475
						29
300			320			
15,750			13,440			
53			42			
				880	480	1,200
				19,320	12,600	44,100
				22	26	37
					500	
					6,300	
					13	
38,675	7,635	9,075	15,446	5,150	8,570	14,820
1,571,063	367,290	547,680	1,297,391	280,508	467,145	1,020,548
41	48	60	84	54	55	69
31,785	3,075	1,055				
1,104,653	135,870	49,980				
35	44	47				
	400		260	600	260	
	6,300		9,450	29,400	9,135	
	16		36	49	35	
300	180					
25,200	5,460					
84	30					
200	200		26			
6,825	11,550		4,368			
34	58		168			
80		160				
10,920		7,560				
137		47				
	80	120	150			160
	5,880	7,560	12,600			9,240
	74	63	84			58
		140	80			
		8,820	840			
		63	11			
2,470	1,420	3,360	7,620	240	2,880	4,340
169,050	100,380	197,400	644,910	15,960	158,970	281,820
68	71	59	85	67	55	65
			1,600	400	400	2,200
			111,300	18,900	15,750	102,900
			70	47	39	47
		2,000	2,050	1,200	3,150	3,050
		168,000	304,763	113,400	212,100	395,588
		84	149	95	67	130
	240		600			200
	10,080		44,100			14,700
	42		74			74
2,160	970	160	340	910		
149,415	40,425	10,920	24,150	22,943		
69	42	68	71	25		
			480			
			28,560			
			60			

(1) 切り花

品目別・出荷地	計	4月	5月	6月	7月	8月
その他大菊	22,840	1,260	2,980	1,580	800	1,000
東南アジア	1,077,300	71,820	120,120	62,370	40,320	65,940
	47	57	40	39	50	66
タイ	400 16,800 42					
小菊	999,015	47,550	44,800	39,790	97,290	148,280
合計	34,478,761	1,699,688	1,541,820	2,084,040	2,488,752	4,729,725
平均単価	35	36	34	52	26	32
福島	306,360 8,755,467 29				64,260 1,216,887 19	114,480 3,389,295 30
岩手	12,100 522,375 43				400 4,200 11	5,890 269,115 46
山形	1,860 94,395 51			300 20,475 68		600 21,000 35
茨城	125,680 5,604,611 45	600 32,550 54	5,030 131,250 26	28,060 1,602,615 57	26,730 1,053,150 39	18,080 643,571 36
栃木	3,400 164,325 48			100 4,200 42		200 10,500 53
群馬	21,555 934,920 43	2,400 109,200 46	400 22,050 55	150 7,875 53	650 28,350 44	7,480 327,889 44
埼玉	16,450 668,640 41		2,400 95,025 40	6,500 282,450 43	5,050 173,565 34	200 10,500 53
千葉	3,390 88,200 26		1,930 49,350 26	1,380 34,650 25		
東京	570 31,500 55				200 12,600 63	270 12,600 47
新潟	100 5,250 53					
長野	1,620 57,750 36					
静岡	4,120 203,175 49		1,750 75,075 43	400 29,400 74		600 39,375 66
愛知	5,770 118,545 21			500 28,875 58		480 5,880 12
鹿児島	400 8,400 21					
沖縄	494,800 17,199,788 35	44,550 1,557,938 35	33,050 1,163,400 35	2,400 73,500 31		
ベトナム	240 5,670 24		240 5,670 24			
台湾	600 15,750 26					
スプレー菊	1,695,442	111,850	117,845	90,610	125,980	226,230
合計	100,074,088	5,900,895	5,772,953	5,465,250	7,180,845	15,193,395
平均単価	59	53	49	60	57	67
福島	89,890 2,157,435 24				18,450 295,523 16	23,430 643,388 27

単位 上段：数量=本・鉢・個
 中断：金額=円
 下段：単価=円

9月	10月	11月	12月	1月	2月	3月
1,680	1,070	2,080	1,840	1,800	1,880	4,870
105,000	51,345	97,440	95,550	79,905	71,190	216,300
63	48	47	52	44	38	44
			400			
			16,800			
			42			
139,760	33,085	35,670	113,140	60,150	48,900	190,600
4,696,545	1,530,296	1,630,913	3,787,613	1,542,030	1,315,965	7,431,375
34	46	46	33	26	27	39
121,140	6,490		-10			
3,927,368	223,335		-1,418			
32	34		142			
5,810						
249,060						
43						
	600	360				
	33,075	19,845				
	55	55				
10,250	19,260	11,860	1,210	2,000	1,600	1,000
382,568	962,955	564,218	45,885	90,300	45,150	50,400
37	50	48	38	45	28	50
1,660	1,140	100	200			
92,925	43,575	4,725	8,400			
56	38	47	42			
300	2,975	200	600	6,400		
13,125	130,331	12,600	31,500	252,000		
44	44	63	53	39		
	1,600	400	300			
	81,900	14,175	11,025			
	51	35	37			
80						
4,200						
53						
	100					
	6,300					
	63					
	100					
	5,250					
	53					
200	320		1,100			
10,500	16,800		30,450			
53	53		28			
320	500	400	150			
16,800	26,775	9,450	6,300			
53	54	24	42			
		2,400	2,390			
		42,000	41,790			
		18	17			
				400		
				8,400		
				21		
		19,950	107,200	51,350	47,300	189,000
		963,900	3,613,680	1,191,330	1,270,815	7,365,225
		48	34	23	27	39
						600
						15,750
						26
231,580	108,620	92,890	142,830	104,280	92,567	250,160
14,532,053	6,928,688	5,959,853	8,680,613	5,187,735	3,561,290	15,710,520
63	64	64	61	50	38	63
41,750	4,830	1,700			-70	-200
1,074,885	153,668	65,100			-4,778	-70,350
26	32	38			68	352

(1) 切り花

品目別・出荷地	計	4月	5月	6月	7月	8月
スプレー菊	280					280
岩手	5,880					5,880
	21					21
茨城	88,130	4,200	4,200	4,600	10,630	29,200
	6,263,250	265,650	234,675	322,350	725,025	2,446,815
	71	63	56	70	68	84
栃木	4,900	1,000	700	900	600	900
	375,375	84,000	47,250	57,750	44,100	74,025
	77	84	68	64	74	82
群馬	76,920		800	9,240	15,980	20,740
	6,543,810		52,500	723,870	1,237,950	1,791,615
	85		66	78	77	86
埼玉	200			100	100	
	8,925			7,350	1,575	
	45			74	16	
千葉	5,480	300		900		
	238,560	1,575		26,775		
	44	5		30		
東京	12,380	300	780	1,200	880	2,840
	510,300	12,600	65,520	44,100	83,160	84,000
	41	42	84	37	95	30
山梨	600					
	21,000					
	35					
長野	34,880	6,420	5,840	3,000	680	
	2,696,505	475,020	459,900	236,250	44,940	
	77	74	79	79	66	
静岡	1,220	100		240	180	160
	81,165	8,400		20,160	4,095	15,120
	67	84		84	23	95
愛知	151,690	7,380	20,400	15,120	18,300	13,020
	10,537,118	547,155	1,165,238	1,037,190	1,123,815	1,016,295
	69	74	57	69	61	78
京都	2,800	1,240		480	600	
	105,420	30,450		22,680	25,830	
	38	25		47	43	
大阪	4,200	2,000			400	600
	307,650	141,750			29,400	42,000
	73	71			74	70
福岡	1,400	800		400	200	
	87,150	57,750		14,700	14,700	
	62	72		37	74	
鹿児島	130,400	20,300	20,460	1,400		1,600
	4,691,715	759,150	550,935	49,350		10,710
	36	37	27	35		7
沖縄	42,445	10,840	6,825	1,000		
	2,197,125	517,860	324,450	27,300		
	52	48	48	27		
アメリカ	720					720
	45,360					45,360
	63					63
コロンビア	12,470	520	200		200	200
	959,438	30,450	11,550		13,650	12,600
	77	59	58		68	63
ベトナム	167,300	18,220	13,450	4,860	9,650	9,150
	6,431,513	665,385	439,373	221,760	397,583	336,945
	38	37	33	46	41	37
台湾	12,000					
	357,525					
	30					
韓国	34,280	4,600	5,200	4,500	1,400	8,700
	1,268,610	203,700	138,600	195,300	50,400	411,285
	37	44	27	43	36	47
中国	5,440			200	240	3,440
	199,080			12,600	10,080	95,760
	37			63	42	28

単位 上段：数量=本・鉢・個
 中断：金額=円
 下段：単価=円

9月	10月	11月	12月	1月	2月	3月
7,360 562,170 76	6,800 504,000 74	7,700 514,500 67	5,210 309,120 59	4,110 206,535 50	2,320 83,160 36	1,800 89,250 50
500 43,050 86	300 25,200 84					
8,800 802,305 91	9,420 805,140 85	7,900 741,405 94	1,380 116,970 85	2,660 272,055 102		
	300 6,300 21	1,180 106,260 90	400 29,400 74	2,400 68,250 28		
300 21,000 70	830 43,208 52	2,000 86,625 43		1,050 32,288 31		2,200 37,800 17
					600 21,000 35	
3,780 278,145 74		160 5,880 37	3,400 279,300 82	5,580 459,480 82	2,340 165,690 71	3,680 291,900 79
	100 8,400 84		160 6,300 39	120 1,890 16	160 16,800 105	
15,090 1,036,245 69	15,010 1,145,865 76	14,880 925,575 62	17,920 1,359,960 76	5,400 449,085 83	3,260 274,575 84	5,910 456,120 77
	480 26,460 55					
1,200 94,500 79						
			14,300 541,800 38	15,360 515,130 34	21,100 584,115 28	35,880 1,680,525 47
		1,000 73,500 74	4,160 224,910 54	5,740 378,840 66	5,420 327,915 61	7,460 322,350 43
400 30,450 76	1,000 63,000 63		9,200 746,550 81		150 7,088 47	600 44,100 74
27,960 1,166,183 42	16,880 723,135 43	11,060 478,590 43	22,280 880,583 40	7,200 185,430 26	8,500 230,738 27	18,090 705,810 39
						12,000 357,525 30
2,280 87,675 38	2,300 61,950 27	900 28,350 32	2,300 64,575 28	300 3,150 11	600 6,300 11	1,200 17,325 14
			240 15,120 63	720 52,920 74	600 12,600 21	

(1) 切り花

品目別・出荷地	計	4月	5月	6月	7月	8月
スプレー菊	815,197	33,630	38,990	42,470	47,270	111,250
東南アジア	53,978,510	2,100,000	2,282,963	2,445,765	3,073,350	8,161,598
	66	62	59	58	65	73
タイ	220				220	
	5,670				5,670	
	26				26	
スプレーカーネーション	815,925	55,090	74,945	37,015	59,180	90,535
合計	39,337,641	2,524,148	3,228,031	1,877,006	2,457,788	4,502,615
平均単価	48	46	43	51	42	50
福島	17,400				5,040	1,590
	277,024				67,305	26,494
	16				13	17
北海道	1,200				100	450
	76,650				6,825	28,875
	64				68	64
茨城	7,490	500	1,740	2,200	600	150
	354,900	18,900	69,300	128,625	25,725	5,775
	47	38	40	58	43	39
千葉	99,065	27,640	22,160	825		
	4,497,334	1,325,730	986,318	30,581		
	45	48	45	37		
東京	21,250	2,450	2,430	2,240	700	600
	1,150,454	118,650	114,083	106,050	28,350	33,075
	54	48	47	47	41	55
新潟	100					
	5,250					
	53					
長野	83,690	1,100	1,655	10,230	28,330	14,640
	3,922,328	62,869	86,861	657,353	1,213,170	701,426
	47	57	52	64	43	48
静岡	28,450	2,840	4,800			
	1,118,434	162,199	252,788			
	39	57	53			
愛知	2,500	300	300			
	159,863	15,750	32,550			
	64	53	109			
京都	300	300				
	12,600	12,600				
	42	42				
奈良	4,400	2,000	400	400	400	
	129,675	80,325	4,200	12,600	3,675	
	29	40	11	32	9	
高知	100			100		
	7,875			7,875		
	79			79		
アメリカ	120					120
	6,300					6,300
	53					53
コロンビア	412,760	14,840	29,460	12,170	15,090	41,035
	21,653,927	657,615	1,171,842	620,235	706,335	2,263,021
	52	44	40	51	47	55
ベトナム	18,600	600		2,200		4,200
	486,885	12,600		55,125		84,525
	26	21		25		20
中国	25,100	400	4,800	1,400	400	4,000
	648,480	9,450	152,250	35,175	4,200	42,105
	26	24	32	25	11	11
東南アジア	93,340	2,120	7,200	5,250	8,520	23,750
	4,818,639	47,460	357,840	223,388	402,203	1,311,020
	52	22	50	43	47	55
オランダ	60					
	11,025					
	184					
その他カーネーション	412,359	31,015	50,678	21,804	28,691	42,703
合計	19,589,235	1,411,568	2,523,360	1,189,272	1,401,692	2,172,738
平均単価	48	46	50	55	49	51

上段：数量=本・鉢・個
 中斷：金額=円
 下段：単価=円

9月	10月	11月	12月	1月	2月	3月
122,160 9,335,445 76	50,370 3,362,363 67	44,410 2,934,068 66	61,880 4,106,025 66	53,640 2,562,683 48	47,587 1,836,088 39	161,540 11,778,165 73
118,675 5,934,485 50	53,565 2,358,851 44	45,965 2,041,646 44	81,225 4,129,372 51	42,640 1,866,207 44	32,670 1,514,431 46	124,420 6,903,062 55
3,900 73,920 19	4,740 85,208 18	1,350 17,903 13	780 6,195 8			
500 32,550 65	100 4,200 42	50 4,200 84				
		300 12,075 40	400 16,275 41	1,000 47,250 47	300 12,600 42	300 18,375 61
		4,280 127,155 30	8,160 297,150 36	9,310 344,820 37	9,100 391,860 43	17,590 993,720 56
5,020 295,386 59	2,770 163,013 59	2,450 145,058 59	60 11,025 184	360 25,200 70	1,870 94,815 51	300 15,750 53
		100 5,250 53				
10,205 408,109 40	5,950 243,810 41	3,435 137,629 40	1,000 50,794 51	3,600 161,306 45	2,525 132,694 53	1,020 66,308 65
425 12,731 30	7,325 182,569 25	4,900 150,150 31	1,805 73,185 41	2,840 123,559 44	1,905 79,905 42	1,610 81,349 51
		300 17,588 59	600 35,175 59	700 46,200 66	300 12,600 42	
400 6,300 16	400 10,500 26					400 12,075 30
73,555 3,917,141 53	29,780 1,582,665 53	17,590 938,333 53	59,840 3,260,229 54	16,320 766,542 47	13,030 645,057 50	90,050 5,124,914 57
5,600 216,300 39	500 10,500 21	3,900 93,450 24		1,000 4,935 5	600 9,450 16	
2,800 80,325 29	800 15,750 20		2,600 64,050 25		1,200 36,225 30	6,700 208,950 31
16,270 891,723 55	1,200 60,638 51	7,250 381,833 53	5,980 315,294 53	7,510 346,395 46	1,840 99,225 54	6,450 381,623 59
		60 11,025 184				
50,637 2,386,844 47	25,742 1,279,063 50	28,985 1,474,767 51	44,777 1,910,575 43	23,030 955,920 42	18,623 722,589 39	45,674 2,160,848 47

(1) 切り花

品目別・出荷地	計	4月	5月	6月	7月	8月
その他カーネーション	30				20	70
福島	-8,054				210	368
	-268				11	5
北海道	1,000			100	100	100
	60,375			5,250	5,250	6,300
	60			53	53	63
山形	50					
	3,150					
	63					
茨城	2,060	200	420	600		50
	60,375	6,825	13,650	12,600		105
	29	34	33	21		2
埼玉	150	100		50		
	9,450	5,250		4,200		
	63	53		84		
千葉	93,870	20,160	21,420	2,000		
	3,633,263	924,105	886,358	84,525		
	39	46	41	42		
東京	12,029	320	2,250	400	960	
	755,764	15,540	177,398	23,520	42,840	
	63	49	79	59	45	
長野	47,690	1,125	1,220	7,785	17,060	11,800
	2,426,629	65,520	93,293	487,515	790,204	600,941
	51	58	76	63	46	51
静岡	6,880	850	1,825	130		
	333,795	46,725	79,538	11,445		
	49	55	44	88		
愛知	8,910	950	2,850	530	40	600
	607,136	64,050	258,825	41,580	1,260	23,100
	68	67	91	78	32	39
京都	300	300				
	7,875	7,875				
	26	26				
大阪	120					
	5,040					
	42					
奈良	3,200	2,000	800	400		
	115,500	69,300	35,700	10,500		
	36	35	45	26		
コロンビア	162,716	4,570	11,353	6,689	6,722	16,762
	8,482,934	189,158	536,760	379,302	370,440	912,697
	52	41	47	57	55	54
ベトナム	660	160		500		
	14,910	3,360		11,550		
	23	21		23		
中国	36,000		4,500	500		2,400
	1,049,790		162,330	7,875		26,460
	29		36	16		11
東南アジア	36,144	280	4,000	2,120	3,789	10,921
	1,978,855	13,860	269,430	109,410	191,489	602,767
	55	50	67	52	51	55
オランダ	190		40			
	37,643		10,080			
	198		252			
エクアドル	360					
	14,805					
	41					
マリーナ (バラ)	40					
合計	2,940					
平均単価	74					
東京	40					
	2,940					
	74					
その他バラ	500,598	47,788	48,012	45,162	48,276	32,080
合計	36,690,733	3,663,324	3,374,280	2,746,496	2,930,046	1,990,590
平均単価	73	77	70	61	61	62

単位 上段：数量=本・鉢・個
 中断：金額=円
 下段：単価=円

9月	10月	11月	12月	1月	2月	3月
0						-60
-5,040						-3,591
0						60
400	300					
28,875	14,700					
72	49					
			50			
			3,150			
			63			
	600		70	120		
	12,600		12,075	2,520		
	21		173	21		
	2,700	7,560	9,790	14,010	9,090	7,140
	65,888	244,493	296,415	483,945	264,653	382,883
	24	32	30	35	29	54
1,902	1,592	1,610	855	60	1,280	800
108,539	96,065	100,501	71,138	11,025	66,360	42,840
57	60	62	83	184	52	54
5,650	1,550	1,025	200	100		175
234,544	72,844	53,288	10,500	4,200		13,781
42	47	52	53	42		79
150	850	650	925	950	100	450
4,725	22,050	32,025	51,975	56,175	4,200	24,938
32	26	49	56	59	42	55
	200	1,345	1,595	600		200
	8,400	69,983	85,864	38,850		15,225
	42	52	54	65		76
120						
5,040						
42						
34,417	17,950	12,695	19,576	4,780	6,933	20,269
1,640,426	986,517	723,371	1,006,856	241,920	340,547	1,154,942
48	55	57	51	51	49	57
2,600			9,000		600	16,400
77,700			254,100		9,450	511,875
30			28		16	31
5,398		3,950	2,356	2,410	620	300
292,037		223,545	103,698	117,285	37,380	17,955
54		57	44	49	60	60
		150				
		27,563				
		184				
			360			
			14,805			
			41			
		40				
		2,940				
		74				
		40				
		2,940				
		74				
44,221	52,937	35,966	35,635	37,461	27,413	45,647
3,162,374	2,762,823	3,329,272	3,079,892	2,676,487	2,345,627	4,629,524
72	52	93	86	71	86	101

(1) 切り花

品目別・出荷地	計	4月	5月	6月	7月	8月
その他バラ	8,358	1,150	820	2,080	2,090	960
福島	512,988	76,335	61,950	129,885	105,893	54,758
	61	66	76	62	51	57
北海道	100		25			30
	14,333		3,413			2,520
	143		137			84
青森	1,900	30	80	220	120	550
	265,650	4,095	7,140	18,480	15,120	72,660
	140	137	89	84	126	132
山形	11,515	280	410	560	3,070	1,830
	1,396,973	32,655	46,515	63,368	315,210	226,695
	121	117	113	113	103	124
茨城	315				120	30
	57,173				14,123	4,095
	182				118	137
栃木	890		150	220	130	310
	69,930		9,975	13,125	12,810	27,825
	79		67	60	99	90
群馬	15,945	1,290	1,990	1,590	2,750	2,120
	1,196,318	99,435	133,350	101,325	186,113	147,840
	75	77	67	64	68	70
埼玉	1,140	40	80	120	420	420
	82,635	4,200	10,920	8,925	27,195	22,260
	72	105	137	74	65	53
千葉	55,375	5,830	5,930	6,740	7,760	6,530
	2,487,671	372,435	312,690	359,678	256,830	157,773
	45	64	53	53	33	24
東京	3,420		1,210	60		
	356,580		86,048	2,520		
	104		71	42		
神奈川	30					
	5,670					
	189					
長野	1,090		30	170	250	160
	89,460		3,150	11,760	22,260	13,230
	82		105	69	89	83
静岡	10,245	1,130	2,640	660	590	1,170
	1,119,563	135,030	270,480	54,705	41,160	110,145
	109	119	102	83	70	94
愛知	186,800	15,210	17,950	20,285	18,350	9,820
	16,446,539	1,496,975	1,521,860	1,389,759	1,177,365	626,693
	88	98	85	69	64	64
滋賀	10					
	1,575					
	158					
和歌山	715	120	75	50	130	200
	83,108	14,805	9,293	5,880	13,755	18,900
	116	123	124	118	106	95
愛媛	50					
	8,925					
	179					
高知	100					
	7,770					
	78					
大分	30					
	3,780					
	126					
アメリカ	80					
	3,360					
	42					
コロンビア	63,090	7,560	8,832	2,867	3,687	2,657
	6,446,507	714,210	590,111	193,652	332,871	257,838
	102	94	67	68	90	97
ベトナム	1,930			400		
	75,915			5,250		
	39			13		

上段：数量=本・鉢・個
 单位 中断：金額=円
 下段：単価=円

9月	10月	11月	12月	1月	2月	3月
478	510	170	90	10	0	
33,138	26,040	19,005	5,670	315	0	
69	51	112	63	32	0	
		45				
		8,400				
		187				
570	210	120				
95,550	27,405	25,200				
168	131	210				
2,600	990	1,470	140	100		65
369,810	109,305	197,715	16,590	8,400		10,710
142	110	135	119	84		165
			70	50		45
			14,805	10,500		13,650
			212	210		303
50	30					
3,675	2,520					
74	84					
1,860	1,850	880	1,525		90	
171,728	130,725	72,188	139,545		14,070	
92	71	82	92		156	
30		30				
3,780		5,355				
126		179				
5,045	6,430	2,880	1,740	2,120	2,600	1,770
170,940	192,413	147,053	99,960	94,605	132,195	191,100
34	30	51	57	45	51	108
		1,540	20	10	580	
		168,315	18,900	12,600	68,198	
		109	945	1,260	118	
		30				
		5,670				
		189				
	480					
	39,060					
	81					
350	340	1,375	1,110	60	510	310
37,380	26,040	177,923	142,800	8,820	70,035	45,045
107	77	129	129	147	137	145
18,925	20,260	15,105	13,065	12,795	9,885	15,150
1,271,928	1,195,341	1,527,540	1,439,855	1,380,120	1,135,985	2,283,120
67	59	101	110	108	115	151
10						
1,575						
158						
70			70			
12,285			8,190			
176			117			
50						
8,925						
179						
					60	40
					6,300	1,470
					105	37
30						
3,780						
126						
						80
						3,360
						42
2,840	6,587	3,940	6,520	4,800	4,400	8,400
353,535	547,376	493,920	786,975	433,335	558,285	1,184,400
124	83	125	121	90	127	141
	730	400				400
	32,445	25,620				12,600
	44	64				32

(1) 切り花

品目別・出荷地	計	4月	5月	6月	7月	8月
その他バラ	480					
インドネシア	14,175					
	30					
台湾	510					260
	9,828					588
	19					2
韓国	47,868	9,078	6,540	7,160	5,940	2,530
	1,977,675	456,803	226,538	248,220	229,268	88,988
	41	50	35	35	39	35
中国	850					430
	31,395					19,110
	37					44
東南アジア	85,862	6,030	1,250	1,890	2,869	2,073
	3,775,931	241,647	80,850	123,585	180,075	138,674
	44	40	65	65	63	67
オランダ	200	40				
	63,420	14,700				
	317	368				
エクアドル	410			90		
	24,780			16,380		
	60			182		
南アフリカ	1,290					
	61,110					
	47					
鉄砲百合	23,135	2,410	1,870	760	3,350	5,030
合計	2,197,997	220,605	166,373	56,490	224,070	360,675
平均単価	95	92	89	74	67	72
福島	5,160				2,370	2,790
	342,825				135,660	207,165
	66				57	74
茨城	50			50		
	3,150			3,150		
	63			63		
群馬	500				500	
	75,810				75,810	
	152				152	
新潟	50			50		
	6,300			6,300		
	126			126		
長野	550	250				100
	107,625	57,225				15,750
	196	229				158
静岡	220		50			
	27,195		6,825			
	124		137			
愛知	490		50	150		100
	70,875		7,875	14,700		17,850
	145		158	98		179
高知	10,235	1,610	1,670	250		
	1,195,373	143,220	141,173	24,150		
	117	89	85	97		
熊本	100		100			
	10,500		10,500			
	105		105			
大分	100					
	13,650					
	137					
鹿児島	1,290	550				
	98,490	20,160				
	76	37				
韓国	2,830			260	480	480
	141,834			8,190	12,600	15,540
	50			32	26	32
東南アジア	1,560					1,560
	104,370					104,370
	67					67

単位 上段：数量=本・鉢・個
 中斷：金額=円
 下段：単価=円

9月	10月	11月	12月	1月	2月	3月
240 10,080 42				240 4,095 17		
					250 9,240 37	
2,400 109,305 46	4,280 140,543 33	2,480 130,410 53	660 48,720 74	3,080 164,745 53	1,260 50,190 40	2,460 83,948 34
	320 9,660 30					100 2,625 26
8,633 499,501 58	9,300 256,862 28	5,341 314,879 59	10,465 309,162 30	13,716 542,362 40	7,468 290,840 39	16,827 797,496 47
			160 48,720 305			
				320 8,400 26		
40 5,460 137	620 27,090 44	160 10,080 63		160 8,190 51	310 10,290 33	
1,150 115,374 100	1,285 135,870 106	1,840 158,130 86	1,510 191,940 127	440 45,150 103	640 86,940 136	2,850 436,380 153
150 27,825 186	50 6,825 137					
50 6,825 137	120 13,545 113					
190 30,450 160						
	955 106,680 112	1,400 144,900 104	1,350 178,500 132	300 30,450 102	400 60,900 152	2,300 365,400 159
100 13,650 137						
			160 13,440 84	140 14,700 105	240 26,040 109	200 24,150 121
660 36,624 55	160 8,820 55	440 13,230 30				350 46,830 134

(1) 切り花

品目別・出荷地	計	4月	5月	6月	7月	8月
その他百合	317,795	16,395	22,896	31,005	39,075	47,749
合計	48,781,656	3,301,568	3,512,712	3,720,360	3,587,535	6,001,884
平均単価	154	201	153	120	92	126
福島	1,610 460,845 286	260 104,475 402	150 48,300 322	220 37,800 172	300 37,800 126	140 37,800 270
北海道	1,120 199,553 178			220 16,065 73		900 183,488 204
岩手	92,125 10,234,718 111	3,795 691,373 182	10,160 1,005,113 99	13,340 1,053,518 79	9,190 1,054,463 115	16,730 1,667,348 100
山形	4,180 781,095 187		200 24,150 121	60 5,670 95	1,100 72,135 66	1,340 346,710 259
茨城	6,135 477,803 78	1,660 131,145 79	605 41,423 68	670 40,005 60	620 31,185 50	560 28,980 52
栃木	120 30,450 254	60 15,750 263		40 8,400 210		
群馬	40 4,200 105			40 4,200 105		
埼玉	7,020 646,853 92	820 102,165 125	1,005 93,975 94	1,655 91,088 55	730 58,800 81	510 53,760 105
千葉	750 106,995 143	180 36,750 204	60 13,020 217	60 5,040 84		
東京	490 96,075 196		90 13,230 147	100 9,450 95	100 13,020 130	
新潟	69,874 10,621,622 152		215 47,460 221	2,080 430,185 207	19,845 1,802,063 91	16,959 2,460,444 145
長野	1,420 51,450 36			40 5,040 126	1,320 36,960 28	
静岡	1,208 249,113 206	330 61,950 188	398 113,400 285	245 23,100 94		
愛知	2,493 244,377 98	80 21,000 263	413 58,422 141	1,040 75,390 72	530 33,075 62	110 5,040 46
高知	67,880 14,379,435 212	6,310 1,379,490 219	7,080 1,411,830 199	7,715 1,437,660 186	1,260 215,145 171	360 34,230 95
福岡	1,920 203,280 106	480 74,340 155		600 46,620 78	120 9,240 77	360 13,860 39
熊本	11,300 4,252,920 376	1,500 555,870 371	1,560 541,800 347	720 229,950 319		
アメリカ	480 36,960 77					
台湾	480 62,790 131					
韓国	42,410 5,079,795 120	920 127,260 138	960 100,590 105	1,200 110,040 92	3,840 212,730 55	8,520 1,040,445 122
中国	120 18,900 158					

上段：数量=本・鉢・個
 単位 中断：金額=円
 下段：単価=円

9月	10月	11月	12月	1月	2月	3月
39,495 6,425,160 163	29,900 3,528,158 118	21,610 3,593,415 166	24,050 4,645,515 193	10,895 2,658,443 244	9,785 2,546,513 260	24,940 5,260,395 211
40 15,330 383		60 15,750 263	120 44,100 368	200 70,350 352	120 49,140 410	
11,485 1,591,065 139	9,130 717,728 79	8,160 1,045,013 128	5,865 851,025 145	2,670 393,488 147	255 38,063 149	1,345 126,525 94
	440 108,780 247	1,020 216,300 212	20 7,350 368			
260 17,010 65	80 3,360 42	240 26,985 112	90 8,190 91	30 3,780 126		1,320 145,740 110
				20 6,300 315		
510 47,565 93	710 58,275 82	450 54,390 121	150 17,325 116	270 39,795 147	160 21,840 137	50 7,875 158
130 16,695 128		100 10,500 105				220 24,990 114
		190 51,450 271			10 8,925 893	
16,190 3,434,970 212	10,890 1,557,360 143	3,205 771,330 241	490 117,810 240			
			60 9,450 158			
		40 4,200 105	150 35,700 238	20 4,200 210		25 6,563 263
	110 11,025 100	90 11,550 128	100 23,625 236		20 5,250 263	
2,500 256,200 102	4,740 778,680 164	3,095 726,653 235	8,175 1,915,410 234	4,785 1,228,710 257	7,560 1,832,145 242	14,300 3,163,283 221
360 59,220 165						
	60 12,600 210	660 247,800 375	1,620 631,050 390	1,780 735,000 413	1,420 546,000 385	1,980 752,850 380
480 36,960 77						
		360 42,630 118		120 20,160 168		
5,860 714,735 122	3,500 259,350 74	3,940 368,865 94	6,850 930,300 136	880 137,760 157	240 45,150 188	5,700 1,032,570 181
				120 18,900 158		

(1) 切り花

品目別・出荷地	計	4月	5月	6月	7月	8月
その他百合	4,620			960	120	1,260
東南アジア	542,430			91,140	10,920	129,780
	117			95	91	103
ストック	121,006	6,427				
合 計	8,055,143	423,087				
平均単価	67	66				
福島	12,658	207				
	855,892	15,215				
	68	74				
北海道	80					
	5,460					
	68					
岩手	3,680					
	200,235					
	54					
山形	27,535	50				
	2,193,608	4,200				
	80	84				
茨城	14,066					
	1,051,092					
	75					
埼玉	4,790					
	292,058					
	61					
千葉	46,467	6,040				
	2,835,672	394,485				
	61	65				
東京	70	20				
	6,510	1,785				
	93	89				
静岡	920	60				
	64,470	5,040				
	70	84				
愛知	10,740	50				
	550,148	2,363				
	51	47				
りんどう	229,002		310	3,210	30,330	91,697
合 計	10,438,517		29,190	293,580	1,156,271	4,456,709
平均単価	46		94	91	38	49
福島	122,553				23,561	62,557
	5,194,765				852,191	2,934,367
	42				36	47
岩手	101,190				5,600	28,900
	4,754,663				191,100	1,499,663
	47				34	52
山形	270			100		
	23,730			9,450		
	88			95		
栃木	4,829		310	3,110	1,169	240
	448,980		29,190	284,130	112,980	22,680
	93		94	91	97	95
東京	100					
	10,080					
	101					
愛知	60					
	6,300					
	105					
グラジオラス	42,515	900	2,160	4,595	4,080	9,260
合 計	2,524,321	101,955	186,900	271,373	272,685	467,922
平均単価	59	113	87	59	67	51
福島	7,000				150	4,450
	271,047				4,200	154,077
	39				28	35
岩手	1,100				200	300
	37,380				8,400	10,500
	34				42	35

単位 上段：数量=本・鉢・個
 中断：金額=円
 下段：単価=円

9月	10月	11月	12月	1月	2月	3月
1,680	240		360			
235,410	21,000		54,180			
140	88		151			
	7,259	17,196	20,171	18,510	20,515	30,928
	498,724	1,161,531	1,673,144	1,339,170	1,206,398	1,753,091
	69	68	83	72	59	57
	2,239	2,661	1,546	969	2,220	2,816
	159,679	179,571	127,859	79,286	117,023	177,261
	71	67	83	82	53	63
	80					
	5,460					
	68					
	2,720	960				
	156,135	44,100				
	57	46				
	2,170	12,395	7,490	3,430	1,920	80
	173,250	843,728	694,785	323,085	148,260	6,300
	80	68	93	94	77	79
		780	7,265	3,051	1,180	1,790
		66,413	587,790	218,600	67,620	110,670
		85	81	72	57	62
					1,990	2,800
					121,695	170,363
					61	61
		130	2,300	8,110	6,805	23,082
		9,135	158,235	559,965	437,430	1,276,422
		70	69	69	64	55
					50	
					4,725	
					95	
	50	30			700	80
	4,200	4,725			45,045	5,460
	84	158			64	68
		240	1,570	2,950	5,650	280
		13,860	104,475	158,235	264,600	6,615
		58	67	54	47	24
82,410	18,965	2,080				
3,787,035	688,853	26,880				
46	36	13				
33,330	2,325	780				
1,337,438	65,940	4,830				
40	28	6				
48,970	16,420	1,300				
2,439,098	602,753	22,050				
50	37	17				
50	120					
4,200	10,080					
84	84					
	100					
	10,080					
	101					
60						
6,300						
105						
5,900	8,030	2,800	690	440	790	2,870
377,160	387,083	178,264	56,490	38,325	57,803	128,363
64	48	64	82	87	73	45
2,150	450					-200
106,995	14,175					-8,400
50	32					42
600						
18,480						
31						

(1) 切り花

品目別・出荷地	計	4月	5月	6月	7月	8月
グラジオラス	100					100
秋田	9,450					9,450
	95					95
茨城	18,195		750	4,595	2,570	2,240
	952,009		45,150	271,373	172,935	125,685
	52		60	59	67	56
埼玉	280					
	32,550					
	116					
千葉	140				40	
	10,710				210	
	77				5	
東京	530	70	280		100	
	49,770	8,820	22,050		10,500	
	94	126	79		105	
長野	7,820				1,020	2,170
	609,735				76,440	168,210
	78				75	78
静岡	140					
	11,340					
	81					
愛知	200					
	15,225					
	76					
鹿児島	4,010	830	1,130			
	400,943	93,135	119,700			
	100	112	106			
台湾	2,800					
	115,763					
	41					
東南アジア	200					
	8,400					
	42					
フリージア	53,500	9,960	200			
合計	2,111,340	417,480	10,500			
平均単価	39	42	53			
山形	8,700	8,100	200			
	416,063	382,200	10,500			
	48	47	53			
茨城	10,560					
	474,128					
	45					
群馬	300					
	18,900					
	63					
埼玉	2,100					
	122,325					
	58					
千葉	1,400					
	63,525					
	45					
東京	300					
	14,700					
	49					
静岡	27,440	1,860				
	930,825	35,280				
	34	19				
愛知	300					
	18,900					
	63					
高知	1,200					
	25,200					
	21					
韓国	900					
	18,900					
	21					

単位 上段：数量=本・鉢・個
 中断：金額=円
 下段：単価=円

9月	10月	11月	12月	1月	2月	3月
620 26,880 43	5,220 204,278 39	1,930 90,484 47	100 5,250 53	50 3,675 74	120 6,300 53	
	180 17,850 99		100 14,700 147			
	100 10,500 105					
80 8,400 105						
2,450 216,405 88	2,080 140,280 67	100 8,400 84				
			140 11,340 81			
		50 3,150 63			100 8,400 84	50 3,675 74
		720 76,230 106	150 18,900 126	390 34,650 89	570 43,103 76	220 15,225 69
			200 6,300 32			2,600 109,463 42
						200 8,400 42
	200 8,400 42	1,300 76,650 59	2,200 136,763 62	2,600 138,600 53	11,480 393,435 34	25,560 929,513 36
					200 10,238 51	200 13,125 66
	200 8,400 42	600 35,175 59		1,500 75,075 50	3,760 142,065 38	4,500 213,413 47
				300 18,900 63		
			800 47,513 59	800 44,625 56	500 30,188 60	
		400 24,675 62	700 34,650 50			300 4,200 14
		100 5,250 53			200 9,450 47	
			600 47,250 79		6,020 180,495 30	18,960 667,800 35
		200 11,550 58	100 7,350 74			
					800 21,000 26	400 4,200 11
						900 18,900 21

(1) 切り花

品目別・出荷地	計	4月	5月	6月	7月	8月
フリージア	300					
東南アジア	7,875					
	26					
スターチース	187,601	24,910	28,207	18,507	7,078	8,900
合計	10,239,290	1,083,206	1,093,880	835,370	477,792	603,803
平均単価	55	43	39	45	68	68
福島	14,428		1,307	4,503	3,798	3,900
	875,070		69,080	304,154	262,280	207,953
	61		53	68	69	53
北海道	9,530		1,320	810	1,780	3,900
	865,620		180,600	87,150	107,520	343,140
	91		137	108	60	88
山形	130					80
	9,870					6,720
	76					84
茨城	1,040			110	120	250
	64,260			17,010	11,550	12,600
	62			155	96	50
栃木	80			80		
	5,040			5,040		
	63			63		
群馬	1,680	1,630		50		
	47,145	42,945		4,200		
	28	26		84		
千葉	110		50			
	4,620		2,100			
	42		42			
東京	2,550		2,280			100
	55,755		34,965			6,300
	22		15			63
新潟	140				140	
	9,345				9,345	
	67				67	
山梨	540	440	100			
	98,070	81,270	16,800			
	182	185	168			
長野	4,030		220	1,520	1,240	670
	299,828		34,020	134,610	87,098	27,090
	74		155	89	70	40
静岡	380			80		
	17,640			5,040		
	46			63		
愛知	130		30			
	11,025		4,725			
	85		158			
和歌山	87,143	13,265	13,610	11,354		
	4,300,884	570,098	494,865	278,166		
	49	43	36	24		
熊本	65,690	9,575	9,290			
	3,575,119	388,894	256,725			
	54	41	28			
カトレア	24,709	2,037	2,110	1,518	2,030	1,451
合計	7,214,235	396,428	432,600	426,563	749,595	632,310
平均単価	292	195	205	281	369	436
福島	12,986	1,087	1,150	592	250	281
	3,773,805	230,528	284,550	162,803	57,120	75,180
	291	212	247	275	228	268
茨城	1,030	50		60	630	160
	452,655	5,775		24,780	288,225	91,350
	439	116		413	458	571
千葉	10,110	900	960	810	1,030	680
	2,607,150	160,125	148,050	211,050	334,950	234,675
	258	178	154	261	325	345
長野	30					30
	13,650					13,650
	455					455

単位 上段：数量=本・鉢・個
 中断：金額=円
 下段：単価=円

9月	10月	11月	12月	1月	2月	3月
						300
						7,875
						26
2,100	5,460	14,975	18,970	16,360	15,165	26,969
132,195	283,920	687,146	1,369,200	989,363	778,628	1,904,789
63	52	46	72	60	51	71
800	120					
26,565	5,040					
33	42					
1,300	340	80				
105,630	37,380	4,200				
81	110	53				
		50				
		3,150				
		63				
				200	360	
				2,100	21,000	
				11	58	
	60					
	2,520					
	42					
	100	70				
	11,550	2,940				
	116	42				
	380					
	17,010					
	45					
	100			200		
	5,250			7,350		
	53			37		
	100					
	6,300					
	63					
	2,810	6,950	10,220	8,960	6,805	13,169
	145,583	352,538	708,750	530,513	331,328	889,046
	52	51	69	59	49	68
	1,450	7,825	8,750	7,000	8,000	13,800
	53,288	324,319	660,450	449,400	426,300	1,015,744
	37	41	75	64	53	74
1,904	1,314	1,702	2,181	3,070	2,822	2,570
553,613	437,115	660,293	635,670	957,338	608,213	724,500
291	333	388	291	312	216	282
687	704	1,072	1,631	2,170	1,612	1,750
204,173	233,415	433,493	486,570	692,738	376,163	537,075
297	332	404	298	319	233	307
80					50	
34,650					7,875	
433					158	
1,110	570	620	550	900	1,160	820
300,300	173,250	219,450	149,100	264,600	224,175	187,425
271	304	354	271	294	193	229

(1) 切り花

品目別・出荷地	計	4月	5月	6月	7月	8月
カトレア	30			30		
静岡	13,125			13,125		
	438			438		
愛知	523			26	120	300
	353,850			14,805	69,300	217,455
	677			569	578	725
シンビジューム	7,396	543	258	647	558	2,227
合計	3,268,755	134,432	119,700	288,540	233,205	1,206,786
平均単価	442	248	464	446	418	542
福島	-72				8	-80
	-58,380				5,880	-64,260
	811				735	803
山形	8					8
	5,880					5,880
	735					735
茨城	122			100		
	33,705			26,775		
	276			268		
栃木	1,593	404				
	458,325	92,064				
	288	228				
群馬	10					10
	7,350					7,350
	735					735
千葉	80				48	
	31,185				16,065	
	390				335	
東京	89		6	36		
	63,315		3,780	14,700		
	711		630	408		
長野	30		30			
	10,080		10,080			
	336		336			
静岡	56	16				
	35,805	7,665				
	639	479				
愛知	703	58	100	93	64	44
	439,110	27,825	50,295	48,720	41,370	35,490
	625	480	503	524	646	807
大阪	50					
	47,250					
	945					
徳島	1,050	65				
	306,999	6,878				
	292	106				
高知	20			12		
	11,550			3,150		
	578			263		
ベトナム	336		122	70	64	
	156,135		55,545	34,650	21,840	
	465		455	495	341	
東南アジア	1,417			336	128	851
	598,185			160,545	53,760	322,035
	422			478	420	378
ニュージーランド	1,738				194	1,312
	1,047,816				74,340	861,756
	603				383	657
オーストラリア	166				52	82
	74,445				19,950	38,535
	448				384	470
コチヨウラン	15,192	1,525	1,715	1,012	1,178	1,435
合計	6,927,323	521,745	584,588	432,915	638,190	774,795
平均単価	456	342	341	428	542	540
茨城	5,819	599	720	504	484	515
	3,384,308	289,695	319,988	253,365	298,935	362,880
	582	484	444	503	618	705

単位 上段：数量=本・鉢・個
 中断：金額=円
 下段：単価=円

9月	10月	11月	12月	1月	2月	3月
27 14,490 537	40 30,450 761	10 7,350 735				
88 56,490 642	363 177,030 488	234 180,180 770	552 267,068 484	540 169,890 315	676 201,443 298	710 233,993 330
				22 6,930 315		
	48 10,500 219			56 20,895 373	393 114,944 292	692 219,923 318
		32 15,120 473				
	15 7,875 525	32 36,960 1,155				
		8 7,560 945	12 10,080 840		20 10,500 525	
48 37,590 783	30 22,050 735	52 33,180 638	30 32,445 1,082	90 55,545 617	76 40,530 533	18 14,070 782
		38 37,800 995	12 9,450 788			
			426 178,133 418	372 86,520 233	187 35,469 190	
			8 8,400 1,050			
40 18,900 473		40 25,200 630				
	70 37,485 536	32 24,360 761				
	200 99,120 496		32 12,600 394			
			32 15,960 499			
1,496 769,650 514	832 503,160 605	1,232 598,605 486	1,360 636,615 468	957 463,365 484	939 406,980 433	1,511 596,715 395
626 350,280 560	504 319,935 635	411 296,730 722	516 333,165 646	206 152,040 738	186 121,275 652	548 286,020 522

(1) 切り花

品目別・出荷地	計	4月	5月	6月	7月	8月
コチョウラン	420		108	36	180	
群馬	218,610		28,980	11,340	97,650	
	521		268	315	543	
埼玉	20				20	
	24,150				24,150	
	1,208				1,208	
東京	8				8	
	7,560				7,560	
	945				945	
山梨	50			10		
	56,700			10,500		
	1,134			1,050		
長野	10				10	
	8,400				8,400	
	840				840	
静岡	10				10	
	8,400				8,400	
	840				840	
愛知	2,964	268	378	378	211	346
	1,096,515	64,575	108,360	135,660	122,220	243,390
	370	241	287	359	579	703
台湾	2,301	165	84		84	252
	937,965	43,575	16,800		23,100	68,775
	408	264	200		275	273
東南アジア	3,183	493	341	84	171	322
	1,020,180	123,900	75,285	22,050	47,775	99,750
	321	251	221	263	279	310
タイ	407		84			
	164,535		35,175			
	404		419			
その他ラン	251,155	11,390	17,420	16,240	16,440	26,950
合計	16,119,348	968,415	1,109,661	940,170	1,169,595	1,979,145
平均単価	64	85	64	58	71	73
山形	90	90				
	28,350	28,350				
	315	315				
茨城	3,620	100	1,670	300	480	420
	233,835	4,200	172,410	13,230	19,740	7,350
	65	42	103	44	41	18
栃木	20	20				
	6,720	6,720				
	336	336				
群馬	290	90				
	34,650	22,050				
	119	245				
千葉	15,810	1,440	2,360			5,200
	625,947	111,510	77,175			225,855
	40	77	33			43
東京	1,900		640	1,200	60	
	119,805		47,355	59,850	12,600	
	63		74	50	210	
長野	70				30	40
	6,405				2,205	4,200
	92				74	105
静岡	620			420	200	
	31,500			18,900	12,600	
	51			45	63	
愛知	3,850	840	80	1,480	260	660
	429,083	193,200	5,040	95,655	21,000	50,505
	111	230	63	65	81	77
大阪	150					
	7,875					
	53					
沖縄	20					
	4,620					
	231					

単位 上段：数量=本・鉢・個
 中断：金額=円
 下段：単価=円

9月	10月	11月	12月	1月	2月	3月
				96 80,640 840		
	40 46,200 1,155					
126 70,140 557		182 50,400 277	385 119,175 310	85 29,295 345	189 52,815 279	416 100,485 242
444 220,080 496	132 69,300 525	72 37,800 525	216 99,225 459	309 124,215 402	231 116,445 504	312 118,650 380
300 129,150 431	156 67,725 434	483 181,125 375	243 85,050 350	177 50,400 285	333 116,445 350	80 21,525 269
		84 32,550 388		84 26,775 319		155 70,035 452
21,310 1,301,097 61	27,570 1,375,710 50	22,200 1,416,975 64	28,450 2,093,385 74	19,515 1,175,475 60	22,220 1,085,700 49	21,450 1,504,020 70
			90 2,520 28	110 4,095 37	450 10,290 23	
		200 12,600 63				
3,180 105,042 33	3,030 90,825 30	520 12,180 23	80 3,360 42			
400 42,000 105		40 4,200 105				90 17,483 194
		150 7,875 53				
				20 4,620 231		

(1) 切り花

品目別・出荷地	計	4月	5月	6月	7月	8月
その他ラン	300					300
ベトナム	11,025					11,025
	37					37
台湾	55,215	1,030	4,690	3,300	2,270	5,700
	8,013,569	198,030	464,436	246,750	323,295	968,310
	145	192	99	75	142	170
韓国	200		200			
	45,360		45,360			
	227		227			
東南アジア	43,580	870		1,790	1,700	3,460
	1,532,790	48,300		72,975	138,915	160,230
	35	56		41	82	46
タイ	125,420	6,910	7,780	7,750	11,440	11,170
	4,987,815	356,055	297,885	432,810	639,240	551,670
	40	52	38	56	56	49
かすみ草	114,571	17,501	15,780	5,076	9,728	6,180
合計	11,816,018	1,265,775	1,128,855	591,150	851,970	855,015
平均単価	103	72	72	116	88	138
福島	47,184	1,241	4,400	4,636	9,728	6,180
	5,329,853	157,710	453,600	518,175	851,970	855,015
	113	127	103	112	88	138
茨城	1,970		180			
	231,735		8,400			
	118		47			
千葉	830					
	45,780					
	55					
静岡	1,287					
	97,650					
	76					
愛知	43,190	14,240	9,560			
	2,875,215	855,750	430,920			
	67	60	45			
熊本	20,110	2,020	1,640	440		
	3,235,785	252,315	235,935	72,975		
	161	125	144	166		
アイリス	27,760	500	30			
合計	945,263	17,850	158			
平均単価	34	36	5			
福島	30		30			
	158		158			
	5		5			
茨城	300					
	6,300					
	21					
千葉	26,830	500				
	927,780	17,850				
	35	36				
韓国	300					
	6,300					
	21					
東南アジア	300					
	4,725					
	16					
なでしこ	13,470	4,815	3,490	1,260	323	
合計	309,645	104,081	65,336	42,263	12,558	
平均単価	23	22	19	34	39	
福島	2,700	1,375	240	530	123	
	54,128	26,591	6,274	7,403	2,583	
	20	19	26	14	21	
北海道	50					
	2,625					
	53					
山形	100				100	
	5,775				5,775	
	58				58	

上段：数量=本・鉢・個
 单位 中断：金額=円
 下段：単価=円

9月	10月	11月	12月	1月	2月	3月
5,200	7,030	4,640	7,430	3,825	4,940	5,160
606,480	860,055	786,450	1,343,580	616,455	691,215	908,513
117	122	169	181	161	140	176
900	6,340	4,020	6,040	4,410	6,800	7,250
76,125	150,990	162,855	190,785	143,115	151,515	236,985
85	24	41	32	32	22	33
11,630	11,170	12,630	14,810	11,150	10,030	8,950
471,450	273,840	430,815	553,140	407,190	232,680	341,040
41	25	34	37	37	23	38
5,450	6,220	11,252	9,047	5,854	7,063	15,420
837,270	642,075	1,049,265	1,104,390	993,720	783,038	1,713,495
154	103	93	122	170	111	111
5,050	5,400	4,030	3,340	1,660	1,239	280
765,135	541,800	385,980	330,540	265,755	177,398	26,775
152	100	96	99	160	143	96
400	330	190	450		100	320
72,135	32,025	17,850	38,850		10,500	51,975
180	97	94	86		105	162
					620	210
					27,510	18,270
					44	87
		472	697	84	34	
		25,725	40,950	25,725	5,250	
		55	59	306	154	
		3,760	1,360	320	3,490	10,460
		206,640	55,335	48,300	315,000	963,270
		55	41	151	90	92
	490	2,800	3,200	3,790	1,580	4,150
	68,250	413,070	638,715	653,940	247,380	653,205
	139	148	200	173	157	157
		1,900	4,440	3,990	9,600	7,300
		70,088	198,975	162,488	243,705	252,000
		37	45	41	25	35
					300	
					6,300	
					21	
		1,900	3,840	3,990	9,300	7,300
		70,088	187,950	162,488	237,405	252,000
		37	49	41	26	35
			300			
			6,300			
			21			
			300			
			4,725			
			16			
1,510	810	350	472	40		400
31,028	17,745	8,400	11,382	2,940		13,913
21	22	24	24	74		35
	60		372			
	2,520		8,757			
	42		24			
	50					
	2,625					
	53					

(1) 切り花

品目別・出荷地	計	4月	5月	6月	7月	8月
なでしこ 群馬	160 5,040 32					
埼玉	50 2,625 53	50 2,625 53				
千葉	9,240 182,228 20	3,340 73,290 22	3,100 51,713 17			
東京	100 5,250 53			100 5,250 53		
新潟	100 4,200 42				100 4,200 42	
長野	680 31,080 46	50 1,575 32	50 2,100 42	580 27,405 47		
静岡	100 5,250 53		100 5,250 53			
愛知	90 5,145 57			50 2,205 44		
大分	100 6,300 63					
なのはな 合計 平均単価	7,329 154,476 21					
千葉	7,329 154,476 21					
きんせんか 合計 平均単価	31,320 946,523 30					
千葉	31,320 946,523 30					
アスター 合計 平均単価	47,368 1,818,227 38		3,750 221,865 59	2,850 109,883 39	4,447 168,620 38	32,801 1,103,188 34
福島	32,578 983,740 30		100 9,450 95		3,967 147,725 37	27,631 803,728 29
北海道	260 9,030 35				260 9,030 35	
山形	150 12,075 81					
茨城	4,600 286,650 62				50 4,200 84	4,550 282,450 62
栃木	80 2,940 37				80 2,940 37	
群馬	170 11,865 70					40 1,260 32
埼玉	1,080 41,790 39		330 8,400 25	500 23,625 47	90 4,725 53	160 5,040 32
長野	1,030 74,445 72					320 9,660 30

単位 上段：数量=本・鉢・個
 中断：金額=円
 下段：単価=円

9月	10月	11月	12月	1月	2月	3月
160 5,040 32						
1,250 19,688 16	700 12,600 18	350 8,400 24	100 2,625 26			400 13,913 35
					40 2,940 74	
100 6,300 63						
				1,450 29,715 20	4,669 94,259 20	1,210 30,503 25
				1,450 29,715 20	4,669 94,259 20	1,210 30,503 25
			2,600 64,365 25	4,880 107,730 22	6,760 151,253 22	17,080 623,175 36
			2,600 64,365 25	4,880 107,730 22	6,760 151,253 22	17,080 623,175 36
1,990 118,598 60	1,530 96,075 63					
880 22,838 26						
150 12,075 81						
130 10,605 82						
620 57,435 93	90 7,350 82					

(1) 切り花

品目別・出荷地	計	4月	5月	6月	7月	8月
アスター	3,550		1,040		2,350	100
静岡	118,178		28,350		86,258	1,050
	33		27		37	11
	330		180			
愛知	29,190		16,065			
	88		89			
	2,100		2,100			
高知	159,600		159,600			
	76		76			
	1,440					
大分	88,725					
	62					
チューリップ	62,530	2,400	40			
合計	3,453,450	118,125	3,360			
平均単価	55	49	84			
	40		40			
岩手	3,360		3,360			
	84		84			
	26,720					
茨城	1,311,765					
	49					
	22,220	50				
埼玉	1,422,330	3,675				
	64	74				
	50					
千葉	3,675					
	74					
	200					
東京	13,650					
	68					
	11,500	2,350				
新潟	643,650	114,450				
	56	49				
	1,200					
徳島	24,570					
	20					
	600					
韓国	30,450					
	51					
水仙	16,820					
合計	728,385					
平均単価	43					
	3,260					
福島	77,280					
	24					
	2,050					
群馬	114,398					
	56					
	11,255					
千葉	516,338					
	46					
	155					
東京	14,280					
	92					
	100					
静岡	6,090					
	61					
トルコキキョウ	264,281	9,860	19,125	25,380	34,062	53,937
合計	31,677,230	1,609,230	2,679,758	2,543,310	3,731,490	5,875,254
平均単価	120	163	140	100	110	109
	58,449		120	3,970	6,950	25,483
福島	5,392,055		23,940	522,585	968,993	2,155,398
	92		200	132	139	85
	30					30
北海道	3,150					3,150
	105					105

単位 上段：数量=本・鉢・個
 中断：金額=円
 下段：単価=円

9月	10月	11月	12月	1月	2月	3月
60 2,520 42						
150 13,125 88						
	1,440 88,725 62					
		1,550 116,550 75	7,920 425,460 54	9,620 556,868 58	14,070 653,258 46	26,930 1,579,830 59
			3,820 162,960 43	4,230 209,370 49	6,140 253,155 41	12,530 686,280 55
		350 30,975 89	400 32,025 80	1,790 140,123 78	5,830 333,008 57	13,800 882,525 64
			50 3,675 74			
	200 13,650 68					
		1,000 71,925 72	3,650 226,800 62	3,300 189,525 57	1,200 40,950 34	
					600 13,545 23	600 11,025 18
				300 17,850 60	300 12,600 42	
		870 99,015 114	5,545 280,928 51	4,970 183,015 37	1,335 71,138 53	4,100 94,290 23
						3,260 77,280 24
				950 58,065 61	1,100 56,333 51	
		770 86,415 112	5,540 280,823 51	4,020 124,950 31	85 7,140 84	840 17,010 20
		100 12,600 126	5 105 21		50 1,575 32	
					100 6,090 61	
56,391 5,981,346 106	16,663 2,195,172 132	11,690 1,442,385 123	6,745 1,052,783 156	7,543 1,133,318 150	8,770 1,287,668 147	14,115 2,145,518 152
19,716 1,587,842 81	1,880 92,978 49	290 41,160 142	40 -840 -21			

(1) 切り花

品目別・出荷地	計	4月	5月	6月	7月	8月
トルコキキョウ	120					120
岩手	6,930					6,930
	58					58
宮城	40					
	6,300					
	158					
山形	12,745			120	420	2,280
	2,313,413			22,050	87,465	455,175
	182			184	208	200
茨城	97,419	940	9,140	5,280	19,387	24,054
	11,404,208	199,500	1,243,043	423,518	2,023,088	2,868,516
	117	212	136	80	104	119
栃木	150					150
	36,225					36,225
	242					242
群馬	6,525	1,690	790	820	865	1,590
	1,276,433	376,320	160,650	120,855	157,448	328,965
	196	223	203	147	182	207
埼玉	100					
	21,840					
	218					
千葉	3,190	120			1,500	
	234,780	9,870			106,260	
	74	82			71	
東京	7,700	800	270			
	1,043,910	72,660	37,065			
	136	91	137			
新潟	230					
	45,570					
	198					
長野	1,830			60	1,090	230
	253,995			11,025	155,925	20,895
	139			184	143	91
静岡	25,628	3,450	4,135	6,170	210	
	4,574,325	700,875	700,035	723,240	23,835	
	178	203	169	117	114	
愛知	20,055	70	3,370	8,640	3,640	
	1,836,398	15,645	417,900	702,398	208,478	
	92	224	124	81	57	
高知	60	30				
	12,600	6,300				
	210	210				
長崎	30					
	6,300					
	210					
熊本	500	80	100			
	93,765	18,900	18,480			
	188	236	185			
ベトナム	10,920			320		
	1,019,340			17,640		
	93			55		
台湾	12,040	1,280	1,200			
	1,420,545	106,890	78,645			
	118	84	66			
韓国	1,120					
	167,580					
	150					
東南アジア	5,400	1,400				
	507,570	102,270				
	94	73				
リヤトリス	16,800	750	1,520	900	12,430	
合計	319,610	42,630	87,833	23,205	164,682	
平均単価	19	57	58	26	13	
福島	11,650				11,650	
	134,967				134,967	
	12				12	

単位 上段：数量=本・鉢・個
 中断：金額=円
 下段：単価=円

9月	10月	11月	12月	1月	2月	3月
		40				
		6,300				
		158				
1,440	5,370	2,915	100	40	60	
291,165	958,230	460,793	14,805	9,240	14,490	
202	178	158	148	231	242	
29,695	6,133	1,370	330		250	840
3,529,565	776,570	128,205	35,280		31,185	145,740
119	127	94	107		125	174
220	120	70	270	60		30
39,060	21,735	11,235	45,675	9,765		4,725
178	181	161	169	163		158
	40	20	40			
	6,300	6,300	9,240			
	158	315	231			
		880	570		40	80
		55,650	46,830		6,300	9,870
		63	82		158	123
		510	200	1,400	2,280	2,240
		78,120	25,200	187,740	330,435	312,690
		153	126	134	145	140
	230					
	45,570					
	198					
140	110	160	40			
19,635	19,215	21,000	6,300			
140	175	131	158			
60	30	1,310	3,115	2,513	1,840	2,795
33,600	6,930	252,210	584,693	542,483	398,528	607,898
560	231	193	188	216	217	217
	1,750	1,375	350	670	60	130
	187,425	126,053	70,455	69,510	12,600	25,935
	107	92	201	104	210	200
			30			
			6,300			
			210			
		30				
		6,300				
		210				
		80	220	20		
		6,720	44,835	4,830		
		84	204	242		
5,120	680	2,240	640	800	640	480
480,480	51,240	209,580	67,200	92,400	60,480	40,320
94	75	94	105	116	95	84
		400	600	600	3,000	4,960
		32,760	73,920	74,550	379,890	673,890
		82	123	124	127	136
						1,120
						167,580
						150
	320		200	1,440	600	1,440
	28,980		22,890	142,800	53,760	156,870
	91		114	99	90	109
		600			600	
		630			630	
		1			1	

(1) 切り花

品目別・出荷地	計	4月	5月	6月	7月	8月
リヤトリス	200			200		
茨城	12,600			12,600		
	63			63		
東京	200		100	100		
	10,500		5,250	5,250		
	53		53	53		
新潟	300				300	
	1,575				1,575	
	5				5	
長野	480				480	
	28,140				28,140	
	59				59	
愛知	150	150				
	5,250	5,250				
	35	35				
鹿児島	670		670			
	37,223		37,223			
	56		56			
沖縄	1,350	600	750			
	82,740	37,380	45,360			
	61	62	60			
ベトナム	600					
	630					
	1					
東南アジア	1,200			600		
	5,985			5,355		
	5			9		
ガーベラ	219,890	26,130	22,380	19,450	17,100	13,900
合計	5,698,350	777,788	588,420	346,763	279,878	157,185
平均単価	26	30	26	18	16	11
茨城	140,160	18,380	15,280	10,800	10,000	7,050
	3,823,155	534,135	418,320	207,638	179,025	97,125
	27	29	27	19	18	14
群馬	30	30				
	3,938	3,938				
	131	131				
静岡	72,110	5,810	6,350	8,300	7,100	6,850
	1,493,205	145,950	139,650	127,050	100,853	60,060
	21	25	22	15	14	9
愛知	150			100		
	6,300			3,675		
	42			37		
高知	30					
	10,238					
	341					
福岡	300	300				
	15,750	15,750				
	53	53				
台湾	500		250			
	13,125		8,925			
	26		36			
韓国	5,500	1,250	500			
	281,138	62,738	21,525			
	51	50	43			
東南アジア	1,110	360		250		
	51,503	15,278		8,400		
	46	42		34		
ブバルジア	1,700		600	200	100	200
合計	81,113		27,300	11,025	5,250	7,350
平均単価	48		46	55	53	37
東京	250		150			
	14,700		9,450			
	59		63			
静岡	200					200
	7,350					7,350
	37					37

単位 上段：数量=本・鉢・個
 中断：金額=円
 下段：単価=円

9月	10月	11月	12月	1月	2月	3月
		600				
		630				
		1				
					600	
					630	
					1	
13,600	13,450	15,850	17,150	19,330	19,750	21,800
266,805	363,038	526,313	602,175	561,225	420,000	808,763
20	27	33	35	29	21	37
6,350	8,650	11,750	10,100	12,100	14,650	15,050
143,325	264,338	405,300	362,250	339,150	317,363	555,188
23	31	34	36	28	22	37
7,250	4,750	3,600	5,300	5,950	4,600	6,250
123,480	96,075	89,513	145,950	146,738	89,513	228,375
17	20	25	28	25	19	37
	50					
	2,625					
	53					
					30	
					10,238	
					341	
					250	
					4,200	
					17	
		500	1,750	1,000	250	250
		31,500	93,975	49,350	8,925	13,125
		63	54	49	36	53
					250	250
					15,750	12,075
					63	48
		250	300	50		
		13,650	12,600	3,938		
		55	42	79		
		100				
		5,250				
		53				

(1) 切り花

品目別・出荷地	計	4月	5月	6月	7月	8月
ブバルジア	1,250		450	200	100	
熊本	59,063		17,850	11,025	5,250	
	47		40	55	53	
ケイトウ	42,403				4,890	21,739
合計	1,219,544				142,643	401,200
平均単価	29				29	18
福島	22,938				3,230	11,904
	657,584				91,508	262,180
	29				28	22
茨城	295					225
	10,448					6,038
	35					27
埼玉	12,820				1,660	8,760
	268,380				51,135	113,558
	21				31	13
千葉	460					400
	11,550					8,400
	25					21
東京	370					
	17,483					
	47					
静岡	590					450
	19,845					11,025
	34					25
愛知	4,930					
	234,255					
	48					
マーガレット	650	150				
合計	37,643	7,875				
平均単価	58	53				
静岡	100					
	5,880					
	59					
和歌山	50	50				
	1,575	1,575				
	32	32				
香川	500	100				
	30,188	6,300				
	60	63				
菖蒲	11,266	3,735	7,226	100		70
合計	688,685	269,535	394,853	8,757		5,250
平均単価	61	72	55	88		75
福島	281		261	20		
	15,509		12,884	2,625		
	55		49	131		
茨城	1,240		955	80		70
	88,694		67,022	6,132		5,250
	72		70	77		75
埼玉	5		5			
	3,150		3,150			
	630		630			
千葉	1,555	140	1,415			
	161,228	47,250	113,978			
	104	338	81			
静岡	8,185	3,595	4,590			
	420,105	222,285	197,820			
	51	62	43			
しゃくやく	14,780	1,110	5,850	7,820		
合計	948,255	147,840	387,240	413,175		
平均単価	64	133	66	53		
福島	2,240		2,240			
	137,340		137,340			
	61		61			
茨城	1,230		1,230			
	47,985		47,985			
	39		39			

単位 上段：数量=本・鉢・個
 中断：金額=円
 下段：単価=円

9月	10月	11月	12月	1月	2月	3月
		150	300	50		
		8,400	12,600	3,938		
		56	42	79		
9,513	751	2,640	2,870			
381,428	29,306	150,833	114,135			
40	39	57	40			
7,103	701					
277,741	26,156					
39	37					
		70				
		4,410				
		63				
2,350	50					
100,538	3,150					
43	63					
60						
3,150						
53						
		370				
		17,483				
		47				
		140				
		8,820				
		63				
		2,060	2,870			
		120,120	114,135			
		58	40			
			300	100		100
			16,800	5,880		7,088
			56	59		71
				100		
				5,880		
				59		
			300			100
			16,800			7,088
			56			71
85	50					
6,458	3,833					
76	77					
85	50					
6,458	3,833					
76	77					

(1) 切り花

品目別・出荷地	計	4月	5月	6月	7月	8月
しゃくやく	40			40		
栃木	3,360			3,360		
	84			84		
群馬	90		90			
	3,780		3,780			
	42		42			
埼玉	670		670			
	48,825		48,825			
	73		73			
東京	200		200			
	12,075		12,075			
	60		60			
新潟	7,450		130	7,320		
	368,340		12,600	355,740		
	49		97	49		
長野	630		220	410		
	87,990		36,540	51,450		
	140		166	125		
愛知	170		120	50		
	8,925		6,300	2,625		
	53		53	53		
和歌山	2,020	1,110	910			
	225,435	147,840	77,595			
	112	133	85			
高知	40		40			
	4,200		4,200			
	105		105			
ストレッチア	8,642	1,210	980	560	260	370
合計	1,235,850	187,950	103,005	107,940	56,280	62,895
平均単価	143	155	105	193	216	170
山形	40					
	4,200					
	105					
茨城	160					
	19,110					
	119					
千葉	4,200	480				
	551,985	65,520				
	131	137				
東京	307		80			
	21,473		9,240			
	70		116			
新潟	930	220	300	390		
	154,560	36,750	44,520	69,510		
	166	167	148	178		
静岡	2,085	510	600	20		
	310,853	85,680	49,245	3,780		
	149	168	82	189		
滋賀	20					
	3,780					
	189					
沖縄	900			150	260	370
	169,890			34,650	56,280	62,895
	189			231	216	170
みやこわすれ	1,830		1,830			
合計	22,260		22,260			
平均単価	12		12			
福島	1,830		1,830			
	22,260		22,260			
	12		12			
カラー	28,951	2,850	4,055	4,690	4,802	2,030
合計	1,836,398	181,125	190,365	242,078	260,526	57,435
平均単価	63	64	47	52	54	28
福島	14,586		2,875	4,550	4,802	1,860
	692,370		107,940	232,628	260,526	45,780
	47		38	51	54	25

単位 上段：数量=本・鉢・個
 中断：金額=円
 下段：単価=円

9月	10月	11月	12月	1月	2月	3月
395	1,027	950	765	500	800	825
63,578	123,218	120,068	148,628	67,148	87,675	107,468
161	120	126	194	134	110	130
		40				
		4,200				
		105				
		60			80	20
		6,300			10,080	2,730
		105			126	137
80	640	670	570	400	640	720
11,130	67,830	84,525	113,400	51,398	63,105	95,078
139	106	126	199	128	99	132
45	107		75			
2,678	5,618		3,938			
60	53		53			
						20
						3,780
						189
180	260	180	90	100	80	65
39,060	45,990	25,043	25,935	15,750	14,490	5,880
217	177	139	288	158	181	90
	20					
	3,780					
	189					
90			30			
10,710			5,355			
119			179			
394	35	340	1,235	1,440	2,720	4,360
34,367	12,075	48,300	145,845	96,705	211,260	356,318
87	345	142	118	67	78	82
394	5	50			50	
34,367	1,050	5,040			5,040	
87	210	101			101	

(1) 切り花

品目別・出荷地	計	4月	5月	6月	7月	8月
カラ— 茨城	170 9,660 57					
埼玉	30 1,575 53	30 1,575 53				
千葉	11,960 876,173 73	2,820 179,550 64	890 66,990 75	140 9,450 68		
東京	40 4,200 105		40 4,200 105			
長野	140 8,505 61					140 8,505 61
静岡	50 1,575 32		50 1,575 32			
愛知	230 12,810 56		200 9,660 48			30 3,150 105
ベトナム	500 75,705 151					
東南アジア	620 68,250 110					
ニュージーランド	625 85,575 137					
ダリア 合計 平均単価	8,370 514,274 61	218 18,606 85	802 69,594 87	1,360 93,251 69	2,723 115,663 42	924 33,380 36
福島	6,660 361,552 54	188 10,731 57	612 48,489 79	1,255 85,586 68	2,068 76,025 37	859 27,395 32
山形	70 6,930 99					
茨城	50 1,365 27		40 840 21			
群馬	100 4,725 47					
埼玉	695 39,218 56			20 3,780 189	475 24,413 51	
東京	40 2,940 74		40 2,940 74			
長野	350 45,938 131			85 3,885 46	80 10,763 135	40 4,410 110
静岡	210 29,138 139	30 7,875 263	50 8,925 179		100 4,463 45	
愛知	195 22,470 115		60 8,400 140			25 1,575 63
スナップ 合計 平均単価	101,720 4,231,028 42	20,535 593,198 29	2,120 83,895 40	1,600 67,200 42		
岩手	140 14,175 101					

単位 上段：数量=本・鉢・個
 中断：金額=円
 下段：単価=円

9月	10月	11月	12月	1月	2月	3月
					90	80
					3,780	5,880
					42	74
	30	130	30	1,440	2,340	4,140
	11,025	21,210	4,725	96,705	167,580	318,938
	368	163	158	67	72	77
		160	290			50
		22,050	43,155			10,500
		138	149			210
			510		60	50
			51,450		6,300	10,500
			101		105	210
			405		180	40
			46,515		28,560	10,500
			115		159	263
888	1,026	369	30		30	
62,034	71,432	42,336	2,205		5,775	
70	70	115	74		193	
713	806	159				
32,004	57,152	24,171				
45	71	152				
	70					
	6,930					
	99					
					10	
					525	
					53	
	100					
	4,725					
	47					
	50	150				
	2,625	8,400				
	53	56				
145						
26,880						
185						
		30				
		7,875				
		263				
30		30	30		20	
3,150		1,890	2,205		5,250	
105		63	74		263	
420	7,990	9,980	6,850	12,090	15,560	24,575
11,288	192,833	236,145	360,885	745,605	761,460	1,178,520
27	24	24	53	62	49	48
			140			
			14,175			
			101			

(1) 切り花

品目別・出荷地	計	4月	5月	6月	7月	8月
スナップ	3,390		1,070	1,600		
山形	147,053		49,298	67,200		
	43		46	42		
茨城	1,230					
	40,740					
	33					
千葉	75,190	14,720	400			
	3,396,645	446,985	6,825			
	45	30	17			
東京	480		480			
	23,940		23,940			
	50		50			
静岡	21,290	5,815	170			
	608,475	146,213	3,833			
	29	25	23			
スイトピー	282,235	28,220	1,425			
合計	7,674,713	538,545	59,115			
平均単価	27	19	41			
茨城	1,800		1,200			
	36,750		21,000			
	20		18			
東京	45		45			
	6,615		6,615			
	147		147			
愛知	1,240	20	180			
	86,310	4,620	31,500			
	70	231	175			
佐賀	5,400					
	146,475					
	27					
大分	134,500	18,000				
	3,804,675	383,250				
	28	21				
宮崎	139,250	10,200				
	3,593,888	150,675				
	26	15				
アンスリューム	8,559	480	932	1,022	567	689
合計	740,481	45,171	64,302	91,980	60,858	63,063
平均単価	87	94	69	90	107	92
茨城	394	88	226			
	22,680	7,791	12,369			
	58	89	55			
埼玉	30				18	
	4,725				2,457	
	158				137	
千葉	306			306		
	26,271			26,271		
	86			86		
東京	146		146			
	6,363		6,363			
	44		44			
静岡	10					
	1,890					
	189					
愛知	432	16	38	16	160	10
	62,307	1,680	5,355	2,016	23,478	2,100
	144	105	141	126	147	210
アメリカ	194		194			
	12,957		12,957			
	67		67			
台湾	6,109	194	328	262	199	679
	506,793	15,729	27,258	17,976	18,984	60,963
	83	81	83	69	95	90
東南アジア	938	182		438	190	
	96,495	19,971		45,717	15,939	
	103	110		104	84	

単位 上段：数量=本・鉢・個
 中断：金額=円
 下段：単価=円

9月	10月	11月	12月	1月	2月	3月
	600 24,255 40	120 6,300 53				
		480 9,240 19		200 11,025 55	280 9,345 33	270 11,130 41
	5,160 136,868 27	8,030 208,373 26	6,510 338,310 52	11,620 723,345 62	11,540 600,023 52	17,210 935,918 54
420 11,288 27	2,230 31,710 14	1,350 12,233 9	200 8,400 42	270 11,235 42	3,740 152,093 41	7,095 231,473 33
		14,060 363,405 26	51,830 1,547,123 30	66,300 1,713,600 26	44,500 1,096,725 25	75,900 2,356,200 31
				300 9,450 32	300 6,300 21	
		560 32,130 57	480 18,060 38			
						5,400 146,475 27
			16,400 521,325 32	32,800 904,575 28	27,500 700,875 25	39,800 1,294,650 33
		13,500 331,275 25	34,950 1,007,738 29	33,200 799,575 24	16,700 389,550 23	30,700 915,075 30
1,112 106,239 96	970 74,382 77	725 62,601 86	910 85,806 94	168 10,710 64	470 39,270 84	514 36,099 70
	80 2,520 32					
	12 2,268 189					
			10 1,890 189			
52 8,694 167	34 4,977 146	66 8,442 128	10 1,785 179		30 3,780 126	
1,010 90,573 90	844 64,617 77	659 54,159 82	812 74,235 91	168 10,710 64	440 35,490 81	514 36,099 70
50 6,972 139			78 7,896 101			

(1) 切り花

品目別・出荷地	計	4月	5月	6月	7月	8月
その他切り花	622,560	75,624	87,038	62,780	53,878	52,181
合計	34,473,742	4,030,961	3,556,376	2,966,728	2,933,936	3,055,967
平均単価	55	53	41	47	54	59
福島	105,167 4,313,405 41	9,224 394,233 43	18,065 612,859 34	18,777 758,189 40	20,335 900,139 44	15,052 766,889 51
北海道	10,755 1,244,408 116		1,000 100,800 101	2,840 336,945 119	3,245 384,615 119	1,630 227,325 139
青森	1,825 30,188 17			25 4,725 189	500 2,625 5	
岩手	60,110 3,828,195 64	9,260 647,850 70	6,840 441,525 65	5,150 348,915 68	9,680 459,953 48	14,520 793,170 55
秋田	60 9,450 158		60 9,450 158			
山形	59,520 6,578,513 111	6,695 671,948 100	5,925 474,233 80	2,370 208,950 88	3,030 305,655 101	3,700 349,440 94
茨城	65,971 3,424,260 52	13,995 620,393 44	12,560 439,793 35	3,505 150,203 43	1,080 69,405 64	2,095 149,363 71
栃木	6,425 641,760 100	2,020 281,085 139	1,375 107,625 78	965 68,880 71		
群馬	516 27,038 52				186 11,130 60	150 788 5
埼玉	37,440 1,996,470 53	950 66,255 70	6,250 255,045 41	1,590 75,285 47	610 29,610 49	2,065 148,050 72
千葉	23,110 960,414 42	6,360 208,163 33	2,420 104,685 43	4,218 174,090 41	3,062 171,728 56	11 2,531 230
東京	10,165 412,713 41	950 7,875 8	2,550 141,908 56	800 18,900 24	1,200 40,793 34	180 1,890 11
新潟	3,068 140,910 46		50 4,200 84	200 12,810 64	340 15,330 45	1,470 46,410 32
長野	25,821 2,040,623 79	30 1,575 53	1,451 81,585 56	5,990 385,875 64	4,890 332,115 68	3,400 250,530 74
静岡	22,678 1,186,028 52	4,040 257,198 64	1,055 59,483 56	1,705 96,915 57	2,380 114,398 48	1,460 65,888 45
愛知	36,895 1,245,248 34	11,480 349,703 30	10,850 208,005 19	4,450 81,795 18		230 23,520 102
大阪	2,115 96,285 46	100 5,250 53	325 17,745 55			400 16,800 42
兵庫	30 5,670 189					
奈良	470 12,023 26	350 8,873 25	120 3,150 26			
和歌山	2,050 88,200 43	1,450 68,250 47	550 18,375 33	50 1,575 32		
香川	100 6,300 63					

上段：数量=本・鉢・個
 単位 中断：金額=円
 下段：単価=円

9月	10月	11月	12月	1月	2月	3月
51,927 2,868,878 55	52,698 2,766,057 52	38,391 2,512,850 65	38,797 3,189,333 82	25,475 1,978,442 78	43,354 1,999,767 46	40,417 2,614,448 65
16,025 600,227 37	4,527 175,928 39	1,315 72,377 55	52 1,092 21		930 19,005 20	865 12,469 14
520 81,795 157	1,200 72,503 60	320 40,425 126				
	800 16,013 20	500 6,825 14				
7,200 402,728 56	510 50,400 99	1,330 140,700 106	1,350 165,060 122	1,750 166,005 95	290 26,250 91	2,230 185,640 83
1,530 170,310 111	4,540 581,595 128	4,875 678,090 139	11,030 1,242,255 113	4,490 598,395 133	4,540 493,395 109	6,795 804,248 118
1,400 129,780 93	3,435 141,383 41	650 32,498 50	1,370 245,333 179	2,855 168,525 59	12,020 584,693 49	11,006 692,895 63
		1,790 149,205 83	155 14,595 94		100 16,800 168	20 3,570 179
				180 15,120 84		
5,750 379,628 66	12,350 605,903 49	5,765 299,565 52	2,110 137,130 65			
545 25,620 47	2,282 117,149 51	2,784 73,710 26	1,108 69,720 63		270 11,970 44	50 1,050 21
1,115 23,741 21	330 4,043 12	780 57,855 74	130 2,730 21		830 68,355 82	1,300 44,625 34
1,008 62,160 62						
2,900 253,575 87	2,200 173,670 79	3,320 349,545 105	650 77,648 119	620 87,570 141	160 17,850 112	210 29,085 139
2,164 120,498 56	2,470 111,983 45	970 68,565 71	920 51,135 56	2,260 121,170 54	3,164 108,717 34	90 10,080 112
2,465 107,678 44	550 59,325 108	490 55,650 114	2,760 126,525 46	420 65,310 156	310 47,460 153	2,890 120,278 42
		305 11,550 38	985 44,940 46			
						30 5,670 189
		100 6,300 63				

(1) 切り花

品目別・出荷地	計	4月	5月	6月	7月	8月
その他切り花	5,810	200	50	240	140	50
高知	120,225	11,550	3,150	16,695	5,355	4,200
	21	58	63	70	38	84
福岡	4,592		50		200	
	48,195		3,045		4,200	
	10		61		21	
熊本	1,440	350	790	200		
	111,195	33,810	62,055	11,130		
	77	97	79	56		
大分	1,000					
	35,175					
	35					
宮崎	530		200	330		
	10,080		3,150	6,930		
	19		16	21		
鹿児島	86,830	6,600	11,130	6,500	1,600	980
	3,190,845	329,700	243,653	57,351	21,263	27,405
	37	50	22	9	13	28
沖縄	5,673	380	500	300	100	1,423
	311,603	13,440	26,880	20,160	4,200	38,761
	55	35	54	67	42	27
アメリカ	420					420
	6,143					6,143
	15					15
コロンビア	7,166		330			720
	452,524		13,860			22,680
	63		42			32
ベトナム	1,665					
	58,013					
	35					
台湾	330		170			
	24,150		10,185			
	73		60			
中国	1,605		510	110		
	62,790		7,193	2,835		
	39		14	26		
東南アジア	25,194	1,190	1,162	2,115	1,100	2,180
	1,435,770	53,813	56,543	108,675	50,400	107,888
	57	45	49	51	46	49
タイ	45					45
	6,300					6,300
	140					140
ニュージーランド	1,409					
	75,758					
	54					
オーストラリア	320		100			
	17,325		5,250			
	54		53			
オランダ	150					
	8,400					
	56					
イスラエル	400					
	26,250					
	66					
エクアドル	50			50		
	3,675			3,675		
	74			74		
南アフリカ	3,640		600	300	200	
	181,230		40,950	15,225	11,025	
	50		68	51	55	
葉ラン(葉)	15,601	70	120	25	800	3,645
合計	427,655	7,350	8,400	8,400	19,163	130,988
平均単価	27	105	70	336	24	36
千葉	15,281	70	20	25	600	3,645
	422,300	7,350	6,825	8,400	15,488	130,988
	28	105	341	336	26	36

単位 上段：数量=本・鉢・個
 中断：金額=円
 下段：単価=円

9月	10月	11月	12月	1月	2月	3月
50 3,570 71	50 3,360 67	3,400 28,350 8	1,350 24,150 18	30 9,870 329	250 9,975 40	
		2,140 13,230 6	2,202 27,720 13			
				100 4,200 42		
100 6,300 63	400 22,050 55				500 6,825 14	
4,090 193,620 47	12,920 405,510 31	4,520 221,214 49	6,600 518,175 79	9,300 576,975 62	14,650 285,705 20	7,940 310,275 39
1,170 28,718 25	100 5,250 53	500 9,345 19	100 7,350 74		1,100 157,500 143	
	480 20,160 42	280 12,180 44	2,000 140,910 70	560 29,820 53	160 7,140 45	2,636 205,774 78
900 25,988 29	640 16,800 26					125 15,225 122
100 8,925 89	60 5,040 84					
120 2,363 20		250 28,875 116	335 18,795 56	180 945 5		100 1,785 18
2,520 226,695 90	1,850 110,901 60	1,767 150,497 85	2,170 199,416 92	1,930 105,137 54	3,280 108,728 33	3,930 157,080 40
55 4,463 81	714 50,295 70	240 6,300 26	400 14,700 37			
	140 8,400 60		80 3,675 46			
	150 8,400 56					
			400 26,250 66			
200 10,500 53			540 30,030 56	800 29,400 37	800 29,400 37	200 14,700 74
3,570 59,168 17	2,350 53,130 23	1,609 48,500 30	720 13,965 19	2,070 58,275 28	600 12,863 21	22 7,455 339
3,550 59,063 17	2,350 53,130 23	1,609 48,500 30	720 13,965 19	2,070 58,275 28	600 12,863 21	22 7,455 339

(1) 切り花

品目別・出荷地	計	4月	5月	6月	7月	8月
葉ラン（葉）	320		100		200	
東京	5,355		1,575		3,675	
	17		16		18	
フェニックス（葉）	148,610	11,660	12,360	8,420	18,590	16,560
合計	3,936,240	357,368	421,418	248,115	510,353	404,565
平均単価	26	31	34	29	27	24
福島	0					
	0					
	0					
東京	147,610	11,660	12,360	8,420	18,590	16,560
	3,921,540	357,368	421,418	248,115	510,353	404,565
	27	31	34	29	27	24
中国	400					
	6,300					
	16					
東南アジア	400					
	6,300					
	16					
タイ	200					
	2,100					
	11					
ソテツ（葉）	40,720	3,140	4,840	1,850	2,870	8,400
合計	1,943,760	193,358	212,310	93,555	148,365	464,625
平均単価	48	62	44	51	52	55
埼玉	100					
	6,300					
	63					
千葉	39,110	2,890	4,840	1,710	2,870	8,300
	1,896,930	176,558	212,310	84,735	148,365	459,900
	49	61	44	50	52	55
東京	1,130	250		140		
	31,395	16,800		8,820		
	28	67		63		
静岡	100					100
	4,725					4,725
	47					47
アメリカ	140					
	2,940					
	21					
東南アジア	140					
	1,470					
	11					
その他切り葉	531,437	55,335	54,280	52,515	41,820	47,400
合計	13,134,219	1,442,333	1,302,998	924,158	1,019,078	1,413,342
平均単価	25	26	24	18	24	30
福島	8,489	110	2,140	3,330	885	1,198
	313,478	3,780	37,958	61,740	26,093	134,978
	37	34	18	19	29	113
北海道	60					
	3,150					
	53					
山形	210					80
	10,238					3,360
	49					42
茨城	2,885		420	225	50	115
	182,427		30,975	5,513	2,625	7,350
	63		74	25	53	64
群馬	140					
	7,665					
	55					
埼玉	405	20	35	70	15	110
	105,945	10,028	15,750	14,280	7,088	6,300
	262	501	450	204	473	57
千葉	15,024	150	1,500	3,400	2,150	850
	359,762	6,300	36,750	51,713	48,563	25,725
	24	42	25	15	23	30

単位 上段：数量=本・鉢・個
 中断：金額=円
 下段：単価=円

9月	10月	11月	12月	1月	2月	3月
20						
105						
5						
15,300	9,550	13,110	8,410	14,160	8,090	12,400
295,155	153,300	288,593	220,448	401,783	201,548	433,598
19	16	22	26	28	25	35
						0
						0
						0
15,300	9,550	13,110	8,010	14,160	7,490	12,400
295,155	153,300	288,593	214,148	401,783	193,148	433,598
19	16	22	27	28	26	35
					400	
					6,300	
					16	
			400			
			6,300			
			16			
					200	
					2,100	
					11	
3,730	2,730	4,500	2,330	2,920	1,370	2,040
150,308	135,765	141,278	88,725	129,570	60,585	125,318
40	50	31	38	44	44	61
						100
						6,300
						63
2,990	2,730	4,500	2,050	2,920	1,370	1,940
143,798	135,765	141,278	85,050	129,570	60,585	119,018
48	50	31	41	44	44	61
600			140			
3,570			2,205			
6			16			
140						
2,940						
21						
			140			
			1,470			
			11			
38,669	36,031	43,642	37,395	41,045	33,550	49,755
1,074,491	916,598	1,069,394	1,136,772	975,398	686,102	1,173,559
28	25	25	30	24	20	24
380	136	180	20		110	0
30,188	10,710	6,195	525		2,888	-1,575
79	79	34	26		26	0
60						
3,150						
53						
80		50				
5,040		1,838				
63		37				
	250	130	300	15	280	1,100
	9,870	4,410	76,587	8,400	7,193	29,505
	39	34	255	560	26	27
				140		
				7,665		
				55		
25	50	20	40	20		
11,340	9,240	7,980	15,960	7,980		
454	185	399	399	399		
1,883	1,550	1,526	340	665	540	470
46,515	23,100	51,009	16,905	7,455	20,003	25,725
25	15	33	50	11	37	55

(1) 切り花

品目別・出荷地	計	4月	5月	6月	7月	8月
その他切り葉	21,083	2,030	1,350	2,140	2,115	3,985
東京	511,733	82,688	43,050	48,930	41,213	67,988
	24	41	32	23	19	17
新潟	15,210	50		6,050	3,560	2,670
	463,995	2,625		116,970	103,320	114,240
	31	53		19	29	43
長野	6,980	840	930	630	840	420
	379,680	49,560	57,750	30,135	51,660	19,740
	54	59	62	48	62	47
静岡	25,600	10,610	2,760	2,535	600	1,440
	508,405	222,075	59,745	44,153	17,325	16,296
	20	21	22	17	29	11
愛知	5,107	920	750	540	170	282
	117,254	23,625	4,463	4,410	6,773	17,241
	23	26	6	8	40	61
大阪	1,850	600		30		600
	50,610	18,900		1,575		15,750
	27	32		53		26
兵庫	1,170	240			350	140
	49,140	10,080			14,700	5,880
	42	42			42	42
奈良	110			110		
	1,995			1,995		
	18			18		
和歌山	200					
	2,100					
	11					
高知	960		190	320		360
	44,415		9,660	18,690		15,120
	46		51	58		42
佐賀	910		910			
	20,370		20,370			
	22		22			
熊本	10					
	5,250					
	525					
鹿児島	1,015					
	19,194					
	19					
沖縄	47,335	5,360	4,060	3,500	4,255	3,700
	2,134,965	214,410	215,250	144,795	206,850	183,960
	45	40	53	41	49	50
アメリカ	200,730	19,800	20,900	14,900	15,800	18,400
	4,011,420	416,325	397,950	175,665	297,675	462,525
	20	21	19	12	19	25
中南米	2,700	1,200		500	1,000	
	45,675	31,500		2,625	11,550	
	17	26		5	12	
ベトナム	960		600			
	20,790		12,600			
	22		21			
インドネシア	16,800	3,600	1,800	1,800		
	409,500	107,625	45,150	25,200		
	24	30	25	14		
台湾	1,500	300	700			500
	26,250	5,040	11,760			9,450
	18	17	17			19
韓国	420					420
	12,600					12,600
	30					30
中国	960			30	130	
	63,263			1,050	1,995	
	66			35	15	
東南アジア	150,984	9,505	15,235	12,405	9,900	12,130
	3,222,870	237,773	303,818	174,720	181,650	294,840
	21	25	20	14	18	24

単位 上段：数量=本・鉢・個
 中断：金額=円
 下段：単価=円

9月	10月	11月	12月	1月	2月	3月
3,328	1,450	1,960	240		1,110	1,375
73,946	20,580	39,680	6,195		43,050	44,415
22	14	20	26		39	32
2,100	380	50		350		
85,995	13,545	3,413		23,888		
41	36	68		68		
420	580	580	520	420	320	480
20,265	26,985	31,133	24,570	21,683	19,950	26,250
48	47	54	47	52	62	55
705	850	30	360	290	1,000	4,420
25,568	31,553	4,725	12,075	16,013	9,870	49,009
36	37	158	34	55	10	11
600	440	1,130	50	110	65	50
7,455	11,288	26,513	1,838	5,513	5,775	2,363
12	26	23	37	50	89	47
600	20					
13,125	1,260					
22	63					
	60	120		260		
	2,520	5,040		10,920		
	42	42		42		
			200			
			2,100			
			11			
10		80				
420		525				
42		7				
	10					
	5,250					
	525					
20		705			290	
6,510		11,183			1,502	
326		16			5	
4,190	3,530	5,310	4,750	2,880	2,300	3,500
172,988	145,005	265,020	205,590	130,830	93,975	156,293
41	41	50	43	45	41	45
15,100	17,800	18,140	10,870	11,900	14,300	22,820
317,100	423,150	318,990	276,675	226,275	213,465	485,625
21	24	18	25	19	15	21
		360				
		8,190				
		23				
		2,400	2,400	600	2,400	1,800
		54,075	44,100	9,450	57,750	66,150
		23	18	16	24	37
		213	467	55	5	60
		23,205	21,263	12,863	788	2,100
		109	46	234	158	35
9,168	8,475	10,258	16,838	23,340	10,050	13,680
254,888	175,980	198,923	432,390	486,465	193,725	287,700
28	21	19	26	21	19	21

(1) 切り花

品目別・出荷地	計	4月	5月	6月	7月	8月
その他切り葉	780					
タイ	16,170					
	21					
	850					
ニュージーランド	13,913					
	16					
榊(枝)	84,324	5,569	7,236	6,674	7,449	9,807
合計	17,163,647	1,177,628	1,605,429	1,323,210	1,468,950	1,814,243
平均単価	204	211	222	198	197	185
福島	50,252	3,414	5,136	3,654	4,134	6,001
	12,876,507	900,165	1,362,144	976,815	1,081,028	1,403,010
	256	264	265	267	261	234
茨城	5,087	505	300	370	315	456
	1,203,395	121,538	74,235	97,020	80,273	93,135
	237	241	247	262	255	204
石川	3,400	400	500	900	200	200
	302,925	35,700	46,200	78,750	17,850	14,700
	89	89	92	88	89	74
京都	1,150	150		200	700	
	121,275	15,750		17,850	78,225	
	105	105		89	112	
アメリカ	100				100	
	10,500				10,500	
	105				105	
ベトナム	100					
	13,650					
	137					
中国	23,735	1,100	1,300	1,350	2,000	3,150
	2,588,145	104,475	122,850	133,875	201,075	303,398
	109	95	95	99	101	96
東南アジア	500			200		
	47,250			18,900		
	95			95		
雪柳(枝)	8,320	130	80	230	190	
合計	344,033	7,455	5,460	3,675	9,870	
平均単価	41	57	68	16	52	
福島	4,040	130		30	190	
	168,735	7,455		1,575	9,870	
	42	57		53	52	
茨城	200			200		
	2,100			2,100		
	11			11		
群馬	4,000					
	167,738					
	42					
東京	80		80			
	5,460		5,460			
	68		68			
コデマリ(枝)	15,380	5,790	690			
合計	712,373	174,038	12,338			
平均単価	46	30	18			
福島	920	200	690			
	19,583	4,725	12,338			
	21	24	18			
群馬	100					
	7,350					
	74					
静岡	14,360	5,590				
	685,440	169,313				
	48	30				
その他柳(枝)	22,430	40	670	10	380	100
合計	850,658	5,250	14,490	1,050	20,475	6,825
平均単価	38	131	22	105	54	68
福島	2,690		20		220	
	86,625		1,050		11,550	
	32		53		53	

単位 上段：数量=本・鉢・個
 中断：金額=円
 下段：単価=円

9月	10月	11月	12月	1月	2月	3月
					780	
					16,170	
					21	
	450	400				
	6,563	7,350				
	15	18				
9,029	4,829	5,132	15,711	4,327	2,905	5,656
1,751,495	970,368	1,056,353	3,208,863	976,962	636,248	1,173,900
194	201	206	204	226	219	208
5,121	2,599	2,563	9,362	3,152	1,880	3,236
1,315,598	720,993	695,730	2,302,188	796,887	489,248	832,703
257	277	271	246	253	260	257
508	230	719	799	325	175	385
118,797	60,375	163,748	174,563	72,713	45,938	101,063
234	263	228	218	224	263	263
300	600	200				100
25,200	56,700	17,850				9,975
84	95	89				100
	100					
	9,450					
	95					
		100				
		13,650				
		137				
2,900	1,300	1,450	5,550	850	850	1,935
273,000	122,850	155,925	732,113	107,363	101,063	230,160
94	95	108	132	126	119	119
200		100				
18,900		9,450				
95		95				
1,050	1,000		1,200	1,500	2,300	640
37,538	34,650		50,400	81,900	85,575	27,510
36	35		42	55	37	43
450			1,200		1,400	640
13,125			50,400		58,800	27,510
29			42		42	43
600	1,000			1,500	900	
24,413	34,650			81,900	26,775	
41	35			55	30	
				50	3,730	5,120
				3,675	186,270	336,053
				74	50	66
						30
						2,520
						84
				50		50
				3,675		3,675
				74		74
					3,730	5,040
					186,270	329,858
					50	65
2,935	2,510	5,080	7,695	1,760	250	1,000
146,895	118,860	197,873	220,028	102,060	3,938	12,915
50	47	39	29	58	16	13
1,800	600	50				
58,800	12,600	2,625				
33	21	53				

(1) 切り花

品目別・出荷地	計	4月	5月	6月	7月	8月
その他柳（枝）	12,760		200	10	160	100
茨城	464,100		1,050	1,050	8,925	6,825
	36		5	105	56	68
栃木	1,050					
	10,553					
	10					
群馬	3,350					
	129,150					
	39					
埼玉	130	40	40			
	14,280	5,250	6,300			
	110	131	158			
千葉	1,630		30			
	99,960		4,725			
	61		158			
静岡	150					
	1,050					
	7					
兵庫	150					
	6,300					
	42					
福岡	380		380			
	1,365		1,365			
	4		4			
台湾	140					
	37,275					
	266					
松（枝）	2,855					
合計	296,625					
平均単価	104					
福島	35					
	3,675					
	105					
茨城	270					
	127,575					
	473					
群馬	1,800					
	107,100					
	60					
千葉	750					
	58,275					
	78					
エニシダ（枝）	4,850	250				
合計	121,118	683				
平均単価	25	3				
福島	550					
	7,350					
	13					
静岡	4,300	250				
	113,768	683				
	26	3				
アカシア（枝）	555					
合計	27,248					
平均単価	49					
福島	10					
	315					
	32					
静岡	545					
	26,933					
	49					
ユーカリ（枝）	2,375	656	350		190	
合計	169,050	27,090	16,380		8,715	
平均単価	71	41	47		46	
福島	554					
	56,910					
	103					

単位 上段：数量=本・鉢・個
 中絶：金額=円
 下段：単価=円

9月	10月	11月	12月	1月	2月	3月
1,035	1,860	3,610	5,725	10		50
83,895	103,530	128,048	120,278	5,250		5,250
81	56	35	21	525		105
					250	800
					3,938	6,615
					16	8
		1,400	1,800	150		
		56,700	70,875	1,575		
		41	39	11		
	50					
	2,730					
	55					
				1,600		
				95,235		
				60		
						150
						1,050
						7
100			50			
4,200			2,100			
42			42			
		20	120			
		10,500	26,775			
		525	223			
			2,855			
			296,625			
			104			
			35			
			3,675			
			105			
			270			
			127,575			
			473			
			1,800			
			107,100			
			60			
			750			
			58,275			
			78			
250	2,000	1,500		850		
13,545	71,715	25,725		9,450		
54	36	17		11		
		300		250		
		4,725		2,625		
		16		11		
250	2,000	1,200		600		
13,545	71,715	21,000		6,825		
54	36	18		11		
10		380		150	15	
315		20,160		3,150	3,623	
32		53		21	242	
10						
315						
32						
		380		150	15	
		20,160		3,150	3,623	
		53		21	242	
165	210	569	4	10	71	150
16,485	20,265	57,120	840	3,150	15,750	3,255
100	97	100	210	315	222	22
	100	454				
	9,240	47,670				
	92	105				

(1) 切り花

品目別・出荷地	計	4月	5月	6月	7月	8月
ユーカリ(枝)	17	6				
茨城	6,300	3,150				
	371	525				
埼玉	140				140	
	3,465				3,465	
	25				25	
東京	50					
	4,200					
	84					
新潟	50				50	
	5,250				5,250	
	105				105	
静岡	1,560	650	350			
	92,085	23,940	16,380			
	59	37	47			
東南アジア	4					
	840					
	210					
椿(枝)	948	10				
合計	74,655	1,575				
平均単価	79	158				
福島	280	10				
	40,583	1,575				
	145	158				
埼玉	165					
	4,253					
	26					
千葉	453					
	28,770					
	64					
東京	50					
	1,050					
	21					
桜(枝)	2,291	146				
合計	817,845	57,225				
平均単価	357	392				
福島	685	5				
	257,985	2,625				
	377	525				
山形	110	110				
	40,425	40,425				
	368	368				
栃木	420					
	323,925					
	771					
群馬	1,000					
	146,160					
	146					
埼玉	25	25				
	6,300	6,300				
	252	252				
東京	40					
	22,050					
	551					
静岡	11	6				
	21,000	7,875				
	1,909	1,313				
南天(枝)	787					
合計	56,385					
平均単価	72					
福島	737					
	54,810					
	74					
千葉	50					
	1,575					
	32					

単位 上段：数量=本・鉢・個
 中断：金額=円
 下段：単価=円

9月	10月	11月	12月	1月	2月	3月
					11	
					3,150	
					286	
		50				
		4,200				
		84				
165	110	65		10	60	150
16,485	11,025	5,250		3,150	12,600	3,255
100	100	81		315	210	22
			4			
			840			
			210			
	300	80	238	265	55	
	7,403	10,395	20,895	33,023	1,365	
	25	130	88	125	25	
		80		185	5	
		10,395		28,298	315	
		130		153	63	
	165					
	4,253					
	26					
	135		238	80		
	3,150		20,895	4,725		
	23		88	59		
					50	
					1,050	
					21	
				230	380	1,535
				108,150	317,625	334,845
				470	836	218
				30	110	540
				31,500	173,250	50,610
				1,050	1,575	94
				60	160	200
				54,600	121,800	147,525
				910	761	738
				140	80	780
				22,050	8,400	115,710
				158	105	148
					25	15
					1,050	21,000
					42	1,400
					5	
					13,125	
					2,625	
		685	52	50		
		51,975	2,835	1,575		
		76	55	32		
		685	52			
		51,975	2,835			
		76	55			
					50	
					1,575	
					32	

(1) 切り花

品目別・出荷地	計	4月	5月	6月	7月	8月
桃(枝)	4,186					
合計	913,028					
平均単価	218					
福島	3,691 611,625 166					
栃木	220 155,400 706					
群馬	20 12,600 630					
埼玉	255 133,403 523					
キンポージュ(枝)	280					
合計	5,670					
平均単価	20					
千葉	280 5,670 20					
ドウダン(枝)	8,257	505	2,543	1,462	947	670
合計	565,110	61,688	149,468	76,125	87,780	62,633
平均単価	68	122	59	52	93	93
福島	8,257 565,110 68	505 61,688 122	2,543 149,468 59	1,462 76,125 52	947 87,780 93	670 62,633 93
梅(枝)	2,363					
合計	565,110					
平均単価	239					
福島	2,363 565,110 239					
ツツジ(枝)	616	58	230	230	20	
合計	77,910	36,015	12,705	9,870	1,470	
平均単価	126	621	55	43	74	
福島	433 19,845 46		180 7,455 41	230 9,870 43	20 1,470 74	
群馬	17 9,975 587	17 9,975 587				
埼玉	166 48,090 290	41 26,040 635	50 5,250 105			
ボケ(枝)	2,611				6	30
合計	303,345				315	2,730
平均単価	116				53	91
福島	826 104,790 127				6 315 53	30 2,730 91
栃木	920 139,440 152					
群馬	130 15,750 121					
埼玉	735 43,365 59					
その他切り枝	80,366	4,131	5,607	6,591	11,488	13,466
合計	6,708,718	515,078	420,630	450,345	480,139	1,260,420
平均単価	83	125	75	68	42	94
福島	34,486 2,241,446 65	2,286 275,100 120	2,890 139,965 48	2,294 188,423 82	4,395 158,498 36	7,436 536,655 72

単位 上段：数量=本・鉢・個
 中断：金額=円
 下段：単価=円

9月	10月	11月	12月	1月	2月	3月
					4,136	50
					910,350	2,678
					220	54
					3,691	
					611,625	
					166	
					220	
					155,400	
					706	
					20	
					12,600	
					630	
					205	50
					130,725	2,678
					638	54
90	190					
1,890	3,780					
21	20					
90	190					
1,890	3,780					
21	20					
780	1,295	55				
65,153	44,625	17,640				
84	34	321				
780	1,295	55				
65,153	44,625	17,640				
84	34	321				
			2,353	10		
			546,210	18,900		
			232	1,890		
			2,353	10		
			546,210	18,900		
			232	1,890		
		3				75
		1,050				16,800
		350				224
		3				
		1,050				
		350				
						75
						16,800
						224
40	1,225	90	120	260	400	440
4,200	91,560	12,285	16,905	40,950	92,295	42,105
105	75	137	141	158	231	96
40	400	90	120		10	130
4,200	52,815	12,285	16,905		12,600	2,940
105	132	137	141		1,260	23
				260	350	310
				40,950	59,325	39,165
				158	170	126
	100				30	
	6,300				9,450	
	63				315	
	725				10	
	32,445				10,920	
	45				1,092	
9,068	7,112	7,102	8,349	1,530	2,308	3,614
727,335	567,236	563,939	671,948	291,711	311,745	448,193
80	80	79	80	191	135	124
5,340	3,793	3,279	544	70	554	1,605
386,190	226,249	114,119	52,868	5,145	36,120	122,115
72	60	35	97	74	65	76

(1) 切り花

品目別・出荷地	計	4月	5月	6月	7月	8月
その他切り枝	730					
青森	89,460					
	123					
岩手	1,350					1,100
	60,270					32,445
	45					29
山形	25					25
	2,100					2,100
	84					84
茨城	6,523			340	635	10
	414,251			16,695	18,034	3,150
	64			49	28	315
栃木	632					
	276,570					
	438					
群馬	1,901	80		201	80	
	122,850	5,670		18,375	13,650	
	65	71		91	171	
埼玉	1,318	40	10	395	775	
	145,845	4,200	5,775	31,868	30,188	
	111	105	578	81	39	
千葉	5,005		200	800	2,230	930
	126,630		6,563	24,150	46,253	13,493
	25		33	30	21	15
東京	715		240	50	100	
	73,290		21,525	525	5,775	
	103		90	11	58	
新潟	30					
	6,300					
	210					
長野	170	30		30		
	14,333	7,245		1,838		
	84	242		61		
静岡	10,585	350	100	1,495	2,290	1,755
	414,750	15,750	9,450	43,943	61,898	67,988
	39	45	95	29	27	39
愛知	675	60	525	40	50	
	26,250	4,725	16,013	4,200	1,313	
	39	79	31	105	26	
熊本	30					
	6,300					
	210					
大分	1,100					1,100
	433,125					433,125
	394					394
宮崎	30					
	6,300					
	210					
鹿児島	200					
	4,830					
	24					
沖縄	650	50	350	250		
	40,635	7,875	16,800	15,960		
	63	158	48	64		
アメリカ	2					
	15,960					
	7,980					
コロンビア	3,147	200	100	100		450
	477,593	31,500	15,750	15,750		68,250
	152	158	158	158		152
ベトナム	6,562	835	992	296	503	360
	1,037,453	131,513	157,290	46,620	76,913	55,965
	158	158	159	158	153	155
中国	312					
	28,035					
	90					

単位 上段：数量=本・鉢・個
 中断：金額=円
 下段：単価=円

9月	10月	11月	12月	1月	2月	3月
220 27,825 126	410 58,485 143	100 3,150 32				
100 6,300 63		60 10,500 175	60 10,500 175			30 525 18
	468 47,303 101	270 15,120 56	4,800 313,950 65			
	12 3,780 315			350 135,240 386	190 90,720 477	80 46,830 585
	10 3,675 368	600 19,950 33	100 5,250 53	150 7,350 49	430 40,005 93	250 8,925 36
	42 12,390 295	24 23,100 963	22 33,600 1,527	10 4,725 473		
295 21,525 73	550 14,648 27					
	150 23,415 156	100 15,750 158	25 1,050 42			50 5,250 105
	30 6,300 210					
100 2,625 26		10 2,625 263				
1,530 50,453 33	690 27,090 39	1,095 66,150 60	1,180 64,680 55			100 7,350 74
		30 6,300 210				
30 6,300 210						
					200 4,830 24	
		2 15,960 7,980				
200 30,240 151	449 65,468 146	550 86,625 158	248 39,060 158	200 31,500 158	300 39,375 131	350 54,075 155
653 101,378 155	400 60,165 150	498 78,435 158	650 98,700 152	300 47,250 158	300 47,250 158	775 135,975 175
		152 19,425 128	160 8,610 54			

(1) 切り花

品目別・出荷地	計	4月	5月	6月	7月	8月
その他切り枝	3,795	200	200	300	330	100
東南アジア	581,774	31,500	31,500	42,000	52,920	15,750
	153	158	158	140	160	158
	393				100	200
ニュージーランド	62,370				14,700	31,500
	159				147	158

単位 上段：数量=本・鉢・個
 中断：金額=円
 下段：単価=円

9月	10月	11月	12月	1月	2月	3月
600	100	332	510	450	299	374
94,500	15,750	86,730	37,380	60,501	46,095	67,148
158	158	261	73	134	154	180
	8		50		35	
	2,520		6,300		7,350	
	315		126		210	

(2) 鉢物

品目別・出荷地	計	4月	5月	6月	7月	8月
ポリアンサス (鉢)	3, 717					
合 計	430, 059					
平均単価	116					
福島	2, 722 274, 754 101					
栃木	783 113, 642 145					
東京	212 41, 664 197					
サイネリヤ (鉢)	6, 117					
合 計	1, 388, 457					
平均単価	227					
福島	3, 255 562, 454 173					
茨城	351 48, 101 137					
栃木	2, 495 769, 923 309					
東京	16 7, 980 499					
その他プリムラ (鉢)	1, 754	96				
合 計	296, 100	23, 436				
平均単価	169	244				
福島	0 0 0					
茨城	464 107, 100 231	96 23, 436 244				
栃木	948 134, 064 141					
埼玉	48 4, 536 95					
東京	294 50, 400 171					
シクラメン (鉢)	11, 183					
合 計	5, 815, 268					
平均単価	520					
福島	5, 018 2, 571, 650 512					
茨城	2, 306 788, 540 342					
栃木	3, 666 2, 046, 209 558					
千葉	63 161, 700 2, 567					
東京	130 247, 170 1, 901					
アザレア (鉢)	214					
合 計	75, 926					
平均単価	355					

単位 上段：数量=本・鉢・個
 中断：金額=円
 下段：単価=円

9月	10月	11月	12月	1月	2月	3月
		80	1,234	684	1,032	687
		8,400	148,838	92,610	96,474	83,738
		105	121	135	93	122
		80	635	398	1,032	577
		8,400	69,762	41,790	96,474	58,328
		105	110	105	93	101
			563	220		
			75,296	38,346		
			134	174		
			36	66		110
			3,780	12,474		25,410
			105	189		231
				207	1,289	4,621
				46,883	230,643	1,110,932
				226	179	240
				135	1,166	1,954
				33,653	187,016	341,786
				249	160	175
				72		279
				13,230		34,871
				184		125
					107	2,388
					35,648	734,276
					333	307
					16	
					7,980	
					499	
		228	624	466	80	260
		33,915	81,648	75,495	12,936	68,670
		149	131	162	162	264
		0				
		0				
		0				
			36	72		260
			7,560	7,434		68,670
			210	103		264
			588	360		
			74,088	59,976		
			126	167		
					48	
					4,536	
					95	
		228		34	32	
		33,915		8,085	8,400	
		149		238	263	
284	1,846	2,985	5,921	147		
33,600	333,438	1,457,306	3,973,284	17,640		
118	181	488	671	120		
140	688	1,177	3,013			
12,936	111,636	620,372	1,826,706			
92	162	527	606			
	516	591	1,052	147		
	105,021	285,621	380,258	17,640		
	204	483	361	120		
144	642	1,217	1,663			
20,664	116,781	551,313	1,357,451			
144	182	453	816			
			63			
			161,700			
			2,567			
			130			
			247,170			
			1,901			
	28	33	22	27	11	93
	13,230	8,663	4,620	6,783	2,888	39,743
	473	263	210	251	263	427

(2) 鉢物

品目別・出荷地	計	4月	5月	6月	7月	8月
アザレア(鉢)	154					
東京	44,846					
	291					
静岡	60					
	31,080					
	518					
ペコニア(鉢)	2,340	343	455	253	354	168
合計	702,450	94,290	222,810	56,280	85,785	29,400
平均単価	300	275	490	222	242	175
茨城	183		106	49	20	8
	89,618		52,238	23,520	9,660	4,200
	490		493	480	483	525
栃木	80	10	70			
	105,525	7,140	98,385			
	1,319	714	1,406			
埼玉	231			4	59	
	104,370			7,560	34,440	
	452			1,890	584	
東京	452	46	84		45	
	169,523	25,095	36,068		10,395	
	375	546	429		231	
岐阜	1,360	253	195	200	230	160
	218,715	47,355	36,120	25,200	31,290	25,200
	161	187	185	126	136	158
静岡	34	34				
	14,700	14,700				
	432	432				
ポインセチア(鉢)	2,379					
合計	1,100,316					
平均単価	463					
福島	897					
	530,964					
	592					
青森	48					
	5,040					
	105					
茨城	1,141					
	472,248					
	414					
埼玉	63					
	31,185					
	495					
東京	48					
	21,735					
	453					
岐阜	182					
	39,144					
	215					
あじさい(鉢)	1,523	179	1,288	21	15	
合計	1,448,055	181,755	1,221,570	16,380	12,600	
平均単価	951	1,015	948	780	840	
茨城	820	105	679	21	15	
	867,563	98,070	740,513	16,380	12,600	
	1,058	934	1,091	780	840	
栃木	409	23	386			
	322,350	22,680	299,670			
	788	986	776			
東京	167	51	96			
	176,295	61,005	99,540			
	1,056	1,196	1,037			
愛知	127		127			
	81,848		81,848			
	644		644			
菊(鉢)	1,027					163
合計	258,563					30,503
平均単価	252					187

単位 上段：数量=本・鉢・個
 中断：金額=円
 下段：単価=円

9月	10月	11月	12月	1月	2月	3月
	28	33	22	27	11	33
	13,230	8,663	4,620	6,783	2,888	8,663
	473	263	210	251	263	263
						60
						31,080
						518
		196	92	76	55	348
		51,555	16,800	23,310	29,400	92,820
		263	183	307	535	267
						168
						62,370
						371
		54	12	76	55	80
		24,255	6,300	23,310	29,400	14,700
		449	525	307	535	184
		142	80			100
		27,300	10,500			15,750
		192	131			158
	162	1,467	750			
	48,825	658,529	392,963			
	301	449	524			
	20	532	345			
	12,075	291,774	227,115			
	604	548	658			
		48				
		5,040				
		105				
	126	677	338			
	33,390	303,408	135,450			
	265	448	401			
		28	35			
		19,163	12,023			
		684	344			
	16		32			
	3,360		18,375			
	210		574			
		182				
		39,144				
		215				
						20
						15,750
						788
						20
						15,750
						788
293	455	104	12			
83,318	122,903	16,380	5,460			
284	270	158	455			

(2) 鉢物

品目別・出荷地	計	4月	5月	6月	7月	8月
菊（鉢）	503					
茨城	139,388					
	277					
	80					
埼玉	10,080					
	126					
	189					8
東京	65,783					2,940
	348					368
	255					155
岐阜	43,313					27,563
	170					178
シャコバ（鉢）	683	16				
合計	208,856	5,880				
平均単価	306	368				
	219					
福島	55,293					
	252					
	303					
茨城	89,985					
	297					
	161	16				
東京	63,578	5,880				
	395	368				
ホクシャ（鉢）	425	51	18	259	97	
合計	114,030	13,545	7,560	68,723	24,203	
平均単価	268	266	420	265	250	
	55				55	
福島	11,288				11,288	
	205				205	
	319		18	259	42	
茨城	89,198		7,560	68,723	12,915	
	280		420	265	308	
	51	51				
東京	13,545	13,545				
	266	266				
カーネーション（鉢）	5,305	370	4,905			
合計	3,156,641	130,662	3,022,829			
平均単価	595	353	616			
	3,942	158	3,784			
福島	2,598,330	75,705	2,522,625			
	659	479	667			
	523		523			
山形	221,429		221,429			
	423		423			
	548	140	378			
茨城	204,960	45,885	155,925			
	374	328	413			
	72	72				
栃木	9,072	9,072				
	126	126				
	220		220			
東京	122,850		122,850			
	558		558			
カラコエ（鉢）	3,263	141	633	393	396	59
合計	674,657	38,535	80,493	49,917	47,639	20,895
平均単価	207	273	127	127	120	354
	390		30	60	180	30
青森	37,800		3,150	8,190	19,845	3,150
	97		105	137	110	105
	695	36		30	18	29
茨城	277,935	3,780		11,025	5,040	17,745
	400	105		368	280	612
	164					
埼玉	51,681					
	315					

単位 上段：数量=本・鉢・個
 中断：金額=円
 下段：単価=円

9月	10月	11月	12月	1月	2月	3月
36 11,025 306	455 122,903 270		12 5,460 455			
		80 10,080 126				
157 56,543 360		24 6,300 263				
100 15,750 158						
	513 142,128 277	90 40,058 445	42 16,170 385			22 4,620 210
	219 55,293 252					
	270 78,435 291	33 11,550 350				
	24 8,400 350	57 28,508 500	42 16,170 385			22 4,620 210
					30 3,150 105	
					30 3,150 105	
273 86,111 315	293 75,506 258	319 66,308 208	212 52,080 246	166 57,803 348	70 24,780 354	308 74,592 242
		60 1,890 32				30 1,575 53
164 68,303 416	71 43,470 612	67 35,595 531	70 31,815 455	108 38,955 361	48 15,750 328	54 6,458 120
54 12,033 223						110 39,648 360

(2) 鉢物

品目別・出荷地	計	4月	5月	6月	7月	8月
カラコエ (鉢)	798	105	295		33	
東京	169,817	34,755	32,760		5,198	
	213	331	111		158	
岐阜	1,144		308	231	165	
	132,132		44,583	25,410	17,556	
	116		145	110	106	
静岡	72			72		
	5,292			5,292		
	74			74		
ゼラニウム (鉢)	2,226	711	169	166	18	
合計	456,393	138,957	69,563	28,770	4,725	
平均単価	205	195	412	173	263	
福島	112			94	18	
	26,439			21,714	4,725	
	236			231	263	
茨城	1,186	99	63	72		
	230,643	26,691	15,593	7,056		
	194	270	248	98		
栃木	552	480				
	53,046	45,486				
	96	95				
埼玉	22					
	6,237					
	284					
千葉	238	132	106			
	120,750	66,780	53,970			
	507	506	509			
東京	116					
	19,278					
	166					
日日草 (鉢)	1,732			1,600	66	66
合計	98,102			83,202	10,049	4,851
平均単価	57			52	152	74
福島	1,600			1,600		
	83,202			83,202		
	52			52		
茨城	132				66	66
	14,900				10,049	4,851
	113				152	74
葉ぼたん (鉢)	4,989					
合計	581,658					
平均単価	117					
福島	3,059					
	401,520					
	131					
山形	144					
	4,536					
	32					
茨城	390					
	23,625					
	61					
栃木	96					
	6,048					
	63					
埼玉	350					
	61,005					
	174					
千葉	648					
	53,424					
	82					
東京	302					
	31,500					
	104					
ルピナス (鉢)	262					
合計	69,363					
平均単価	265					

単位 上段：数量=本・鉢・個
 中断：金額=円
 下段：単価=円

9月	10月	11月	12月	1月	2月	3月
	24	115	32	58	22	114
	8,820	24,780	8,715	18,848	9,030	26,912
	368	215	272	325	410	236
55	198	77	110			
5,775	23,216	4,043	11,550			
105	117	53	105			
82	171	76		222	238	373
12,537	13,703	5,838		59,798	67,326	55,178
153	80	77		269	283	148
	171	60		198	238	285
	13,703	3,150		52,868	67,326	44,258
	80	53		267	283	155
						72
						7,560
						105
22						
6,237						
284						
60		16		24		16
6,300		2,688		6,930		3,360
105		168		289		210
	1,947	2,364	678			
	226,727	285,989	68,943			
	116	121	102			
	1,803	1,256				
	222,191	179,330				
	123	143				
	144					
	4,536					
	32					
		270	120			
		19,845	3,780			
		74	32			
			96			
			6,048			
			63			
		190	160			
		33,390	27,615			
		176	173			
		648				
		53,424				
		82				
			302			
			31,500			
			104			
					82	180
					26,145	43,218
					319	240

(2) 鉢物

品目別・出荷地	計	4月	5月	6月	7月	8月
ルピナス (鉢)	36					
福島	1,890					
	53					
栃木	208					
	62,748					
	302					
東京	18					
	4,725					
	263					
サギ草 (鉢)	32				20	
合計	9,870				7,350	
平均単価	308				368	
福島	12					
	2,520					
	210					
埼玉	20				20	
	7,350				7,350	
	368				368	
キカラ— (鉢)	432	84	326			
合計	423,623	90,720	323,663			
平均単価	981	1,080	993			
茨城	108		108			
	102,690		102,690			
	951		951			
千葉	172	60	112			
	172,830	63,000	109,830			
	1,005	1,050	981			
東京	152	24	106			
	148,103	27,720	111,143			
	974	1,155	1,049			
バラ (鉢)	4,527	1,069	794	105	300	516
合計	753,974	81,354	430,626	9,450	23,562	30,618
平均単価	167	76	542	90	79	59
青森	3,300	732	300	48	300	516
	222,012	41,706	17,010	2,520	23,562	30,618
	67	57	57	53	79	59
茨城	320	264		56		
	18,228	12,348		5,880		
	57	47		105		
埼玉	397	20	376	1		
	334,320	4,200	329,070	1,050		
	842	210	875	1,050		
東京	475	53	83			
	165,764	23,100	70,896			
	349	436	854			
静岡	35		35			
	13,650		13,650			
	390		390			
しゃくやく (鉢)	30					
合計	6,930					
平均単価	231					
東京	30					
	6,930					
	231					
ペラゴニューム (鉢)	867	711	60			
合計	300,563	241,763	19,530			
平均単価	347	340	326			
福島	453	393	60			
	131,828	112,298	19,530			
	291	286	326			
茨城	72					
	20,790					
	289					
栃木	306	282				
	140,385	121,905				
	459	432				

単位 上段：数量=本・鉢・個
 中断：金額=円
 下段：単価=円

9月	10月	11月	12月	1月	2月	3月
						36
						1,890
						53
					64	144
					21,420	41,328
					335	287
					18	
					4,725	
					263	
12						
2,520						
210						
12						
2,520						
210						
	22					
	9,240					
	420					
	22					
	9,240					
	420					
60	120	101	68	496	540	358
2,520	4,410	27,983	9,282	56,994	44,352	32,823
42	37	277	137	115	82	92
60	120		48	348	492	336
2,520	4,410		4,032	30,114	40,320	25,200
42	37		84	87	82	75
		101	20	148	48	22
		27,983	5,250	26,880	4,032	7,623
		277	263	182	84	347
						30
						6,930
						231
						30
						6,930
						231
						96
						39,270
						409
						72
						20,790
						289
						24
						18,480
						770

(2) 鉢物

品目別・出荷地	計	4月	5月	6月	7月	8月
ペラゴニューム (鉢)	36	36				
東京	7,560	7,560				
	210	210				
ジャスミン (鉢)	53					
合計	23,940					
平均単価	452					
東京	23,940					
	452					
デブラデニア (鉢)	9		9			
合計	9,450		9,450			
平均単価	1,050		1,050			
茨城	9,450		9,450			
	1,050		1,050			
鉄線 (鉢)	172	92	74	6		
合計	195,300	98,910	88,830	7,560		
平均単価	1,135	1,075	1,200	1,260		
福島	47,775	36,540	3,675	7,560		
	1,111	1,142	735	1,260		
茨城	70,245	21,420	48,825			
	1,171	714	1,628			
栃木	61,215	40,950	20,265			
	1,275	1,365	1,126			
東京	16,065		16,065			
	765		765			
山野草 (鉢)	136					
合計	18,060					
平均単価	133					
埼玉	10,500					
	105					
東京	7,560					
	210					
ハイビスカス (鉢)	1,145	42	384	612	107	
合計	661,038	22,995	228,480	341,733	67,830	
平均単価	577	548	595	558	634	
茨城	138,705		11,340	103,005	24,360	
	606		630	613	567	
栃木	174,258			150,738	23,520	
	605			562	1,176	
埼玉	16,800				16,800	
	525				525	
千葉	328,125	22,995	217,140	87,990		
	562	548	593	500		
東京	3,150				3,150	
	263				263	
君子蘭 (鉢)	47	8				
合計	33,915	1,680				
平均単価	722	210				
福島	7,035					
	414					
茨城	23,100					
	1,155					

単位 上段：数量=本・鉢・個
 中絶：金額=円
 下段：単価=円

9月	10月	11月	12月	1月	2月	3月
				22	15	16
				6,930	9,450	7,560
				315	630	473
				22	15	16
				6,930	9,450	7,560
				315	630	473
				100		36
				10,500		7,560
				105		210
				100		
				10,500		
				105		
						36
						7,560
						210
					22	17
					25,200	7,035
					1,145	414
						17
						7,035
						414
					20	
					23,100	
					1,155	

(2) 鉢物

品目別・出荷地	計	4月	5月	6月	7月	8月
君子蘭 (鉢)	2					
東京	2,100					
	1,050					
静岡	8	8				
	1,680	1,680				
	210	210				
コチョウラン (鉢)	4,619	481	684	432	483	272
合計	22,090,635	1,855,140	2,953,965	1,641,045	2,428,755	1,456,088
平均単価	4,783	3,857	4,319	3,799	5,028	5,353
福島	4					
	28,350					
	7,088					
茨城	1,737	218	287	172	169	46
	6,569,010	614,670	882,735	610,995	788,130	356,475
	3,782	2,820	3,076	3,552	4,663	7,749
栃木	9			2	3	3
	131,250			36,750	46,200	29,400
	14,583			18,375	15,400	9,800
群馬	1					
	10,500					
	10,500					
埼玉	1,506	86	238	107	174	121
	12,488,543	864,150	1,699,425	802,200	1,305,675	894,705
	8,293	10,048	7,140	7,497	7,504	7,394
東京	277	39	17		4	2
	1,074,570	174,720	89,040		36,225	22,050
	3,879	4,480	5,238		9,056	11,025
山梨	1					
	8,400					
	8,400					
静岡	1,083	138	141	151	133	100
	1,761,113	201,600	263,865	191,100	252,525	153,458
	1,626	1,461	1,871	1,266	1,899	1,535
愛知	1		1			
	18,900		18,900			
	18,900		18,900			
カトレア (鉢)	8			6		
合計	41,790			32,340		
平均単価	5,224			5,390		
福島	1					
	2,100					
	2,100					
埼玉	7			6		
	39,690			32,340		
	5,670			5,390		
シンビジューム (鉢)	1,972	12		4		
合計	5,263,650	37,800		29,400		
平均単価	2,669	3,150		7,350		
福島	0					
	-2,100					
	0					
栃木	1,634	12				
	3,735,165	37,800				
	2,286	3,150				
埼玉	11			4		
	69,930			29,400		
	6,357			7,350		
東京	178					
	671,580					
	3,773					
長野	149					
	789,075					
	5,296					
その他ラン (鉢)	1,133	179	28	6	5	
合計	1,418,865	237,825	42,525	31,920	28,350	
平均単価	1,252	1,329	1,519	5,320	5,670	

単位 上段：数量=本・鉢・個
 中断：金額=円
 下段：単価=円

9月	10月	11月	12月	1月	2月	3月
					2	
					2,100	
					1,050	
350	485	356	320	146	180	430
1,843,853	2,423,715	1,835,190	1,692,075	967,785	966,000	2,027,025
5,268	4,997	5,155	5,288	6,629	5,367	4,714
		3		0	0	1
		24,150		0	-9,450	13,650
		8,050		0	0	13,650
116	165	91	126	53	73	221
430,290	673,470	445,515	585,585	321,510	234,150	625,485
3,709	4,082	4,896	4,648	6,066	3,208	2,830
	1					
	18,900					
	18,900					
		1				
		10,500				
		10,500				
121	139	104	108	84	96	128
1,177,155	1,389,833	1,006,425	957,075	586,950	603,225	1,201,725
9,729	9,999	9,677	8,862	6,988	6,284	9,388
2	53	82	3	9	11	55
10,500	140,280	224,280	47,250	59,325	138,075	132,825
5,250	2,647	2,735	15,750	6,592	12,552	2,415
		1				
		8,400				
		8,400				
111	127	74	83			25
225,908	201,233	115,920	102,165			53,340
2,035	1,585	1,566	1,231			2,134
			1	1		
			2,100	7,350		
			2,100	7,350		
			1			
			2,100			
			2,100			
				1		
				7,350		
				7,350		
	172	485	910	235	98	56
	445,620	1,230,705	2,533,650	431,970	343,350	211,155
	2,591	2,538	2,784	1,838	3,504	3,771
				0		
				-2,100		
				0		
	156	447	679	211	82	47
	393,540	1,058,715	1,480,920	333,585	271,425	159,180
	2,523	2,368	2,181	1,581	3,310	3,387
	4			3		
	17,850			22,680		
	4,463			7,560		
	12	38	82	21	16	9
	34,230	171,990	263,655	77,805	71,925	51,975
	2,853	4,526	3,215	3,705	4,495	5,775
			149			
			789,075			
			5,296			
2	23	111	128	74	207	370
5,250	59,115	182,805	136,658	98,910	201,600	393,908
2,625	2,570	1,647	1,068	1,337	974	1,065

(2) 鉢物

品目別・出荷地	計	4月	5月	6月	7月	8月
その他ラン（鉢）	67					
福島	51,240					
	765					
茨城	14		3	4		
	50,715		26,775	14,700		
	3,623		8,925	3,675		
埼玉	31			2	4	
	121,065			17,220	23,100	
	3,905			8,610	5,775	
東京	433	35	25		1	
	665,963	31,080	15,750		5,250	
	1,538	888	630		5,250	
静岡	587	143				
	525,158	202,020				
	895	1,413				
愛知	1	1				
	4,725	4,725				
	4,725	4,725				
アナナス（鉢）	464	60	37	102	84	39
合計	1,349,198	188,370	121,170	341,775	288,750	82,688
平均単価	2,908	3,140	3,275	3,351	3,438	2,120
茨城	25					
	19,583					
	783					
埼玉	22					
	63,840					
	2,902					
千葉	318	42	37	94	81	22
	1,088,325	154,770	121,170	329,175	280,875	71,610
	3,422	3,685	3,275	3,502	3,468	3,255
東京	73				3	17
	131,250				7,875	11,078
	1,798				2,625	652
愛知	26	18		8		
	46,200	33,600		12,600		
	1,777	1,867		1,575		
スパティフィラン（鉢）	79		10	41		
合計	50,138		10,500	26,093		
平均単価	635		1,050	636		
茨城	33		10	23		
	21,473		10,500	10,973		
	651		1,050	477		
埼玉	24			18		
	25,200			15,120		
	1,050			840		
東京	22					
	3,465					
	158					
フライダルベール（鉢）	10	10				
合計	4,725	4,725				
平均単価	473	473				
東京	10	10				
	4,725	4,725				
	473	473				
サボテン（鉢）	2,457	374	801	216	12	199
合計	351,866	79,370	93,230	50,085	1,890	15,540
平均単価	143	212	116	232	158	78
福島	200					100
	9,660					6,090
	48					61
茨城	204	60	144			
	11,970	3,150	8,820			
	59	53	61			
東京	103	60				
	23,835	7,560				
	231	126				

単位 上段：数量=本・鉢・個
 中断：金額=円
 下段：単価=円

9月	10月	11月	12月	1月	2月	3月
			23 19,320 840	23 19,950 867	21 11,970 570	
		3 1,890 630	1 5,775 5,775			3 1,575 525
	9 21,945 2,438	12 39,900 3,325	2 5,250 2,625	2 13,650 6,825		
2 5,250 2,625	14 37,170 2,655	80 115,815 1,448	54 59,273 1,098	49 65,310 1,333	51 105,000 2,059	122 226,065 1,853
		16 25,200 1,575	48 47,040 980		135 84,630 627	245 166,268 679
20 51,240 2,562	68 144,113 2,119	10 30,450 3,045			6 13,650 2,275	38 86,993 2,289
	25 19,583 783					
6 14,490 2,415					1 6,825 6,825	15 42,525 2,835
	32 96,705 3,022					10 34,020 3,402
14 36,750 2,625	11 27,825 2,530	10 30,450 3,045			5 6,825 1,365	13 10,448 804
6 10,080 1,680						22 3,465 158
6 10,080 1,680						22 3,465 158
369 36,540 99	120 9,828 82	27 15,855 587	81 20,160 249	69 4,694 68	62 9,240 149	127 15,435 122
60 3,150 53	40 420 11					
		19 12,495 658				24 3,780 158

(2) 鉢物

品目別・出荷地	計	4月	5月	6月	7月	8月
サボテン(鉢)	382	36	104	55	12	
岐阜	110,355	15,120	18,690	29,715	1,890	
	289	420	180	540	158	
静岡	2 3,675 1,838			2 3,675 1,838		
愛知	1,566 192,371 123	218 53,540 246	553 65,720 119	159 16,695 105		99 9,450 95
デヘン(鉢)	230	6			30	172
合計	67,116	4,410			7,560	52,836
平均単価	292	735			252	307
茨城	180 55,776 310				8 2,940 368	172 52,836 307
東京	6 4,410 735	6 4,410 735				
静岡	44 6,930 158				22 4,620 210	
その他鉢物	49,023	6,728	9,417	5,511	4,042	1,191
合計	12,126,986	1,581,405	1,712,949	1,013,198	1,204,413	285,653
平均単価	247	235	182	184	298	240
福島	11,797 1,831,778 155	2,327 312,753 134	2,459 213,171 87	1,513 205,349 136	1,115 216,846 194	258 44,877 174
北海道	534 71,621 134					
青森	60 1,890 32				60 1,890 32	
岩手	301 85,418 284					187 58,958 315
山形	885 90,794 103		357 64,008 179	18 3,780 210	78 10,658 137	
茨城	13,249 2,308,992 174	1,631 274,953 169	2,514 329,816 131	1,723 251,654 146	1,136 200,571 177	487 80,567 165
栃木	5,949 1,346,268 226	838 215,219 257	1,733 341,177 197	1,106 186,039 168	80 28,749 359	
埼玉	3,769 1,991,588 528	716 395,483 552	794 440,370 555	338 214,305 634	610 420,126 689	96 52,500 547
千葉	117 103,425 884		1 4,725 4,725	3 9,975 3,325		
東京	4,637 1,827,893 394	729 291,585 400	314 195,164 622		294 175,403 597	45 22,103 491
神奈川	246 426,300 1,733					
新潟	126 21,840 173		56 11,760 210		40 6,300 158	
岐阜	1,574 386,789 246	68 23,310 343	100 15,540 155	130 48,090 370	186 86,100 463	70 21,840 312
静岡	3,182 655,841 206	317 53,823 170	664 49,182 74	346 56,102 162	173 36,456 211	33 3,234 98

単位 上段：数量=本・鉢・個
 中断：金額=円
 下段：単価=円

9月	10月	11月	12月	1月	2月	3月
30 7,875 263	8 2,100 263	8 3,360 420	81 20,160 249		2 4,200 2,100	46 7,245 158
279 25,515 91	72 7,308 102			69 4,694 68	60 5,040 84	57 4,410 77
22 2,310 105						
22 2,310 105						
2,605 514,721 198	5,341 1,511,811 283	2,401 984,386 410	2,163 807,975 374	3,292 1,016,547 309	2,586 754,467 292	3,746 739,463 197
712 210,336 295	866 224,648 259	80 22,050 276	44 8,610 196	729 111,605 153	828 121,800 147	866 139,734 161
70 20,633 295	464 50,988 110					
114 26,460 232						
432 12,348 29						
641 88,421 138	1,160 200,739 173	368 74,949 204	253 49,476 196	802 268,748 335	705 235,704 334	1,829 253,397 139
30 15,750 525	731 128,142 175	200 23,415 117	143 44,300 310	288 92,295 320	377 135,639 360	423 135,545 320
362 62,076 171	70 70,035 1,001	409 48,458 118	312 225,908 724	25 33,600 1,344	1 6,300 6,300	36 22,428 623
	105 84,525 805					8 4,200 525
23 20,265 881	677 233,867 345	402 186,407 464	514 160,682 313	966 266,354 276	373 159,453 427	300 116,613 389
	112 183,645 1,640	110 203,910 1,854	24 38,745 1,614			
30 3,780 126						
	720 114,156 159	28 7,350 263	233 53,970 232	20 10,500 525	11 1,733 158	8 4,200 525
191 54,653 286	188 24,402 130	398 50,768 128	60 18,648 311	358 198,167 554	252 78,876 313	202 31,532 156

(2) 鉢物

品目別・出荷地	計	4月	5月	6月	7月	8月
その他鉢物	2,597	102	425	334	270	15
愛知	976,553	14,280	48,038	37,905	21,315	1,575
	376	140	113	113	79	105

単位 上段：数量=本・鉢・個
 中断：金額=円
 下段：単価=円

9月	10月	11月	12月	1月	2月	3月
	248	406	580	104	39	74
	196,665	367,080	207,638	35,280	14,963	31,815
	793	904	358	339	384	430

(3) その他

品目別・出荷地	計	4月	5月	6月	7月	8月
アレカヤシ (観)	59	15	6	7	5	
合 計	265,125	58,905	23,940	33,075	19,320	
平均単価	4,494	3,927	3,990	4,725	3,864	
埼玉	53	15	6	5	5	
	245,385	58,905	23,940	25,200	19,320	
	4,630	3,927	3,990	5,040	3,864	
東京	5			1		
	15,540			3,675		
	3,108			3,675		
静岡	1			1		
	4,200			4,200		
	4,200			4,200		
フェニックス (観)	1					
合 計	5,775					
平均単価	5,775					
東京	1					
	5,775					
	5,775					
その他ヤシ (観)	2	2				
合 計	3,150	3,150				
平均単価	1,575	1,575				
東京	2	2				
	3,150	3,150				
	1,575	1,575				
アジアンタム (観)	356	112	204	40		
合 計	57,204	19,950	33,894	3,360		
平均単価	161	178	166	84		
埼玉	294	90	204			
	48,069	14,175	33,894			
	164	158	166			
東京	22	22				
	5,775	5,775				
	263	263				
岐阜	40			40		
	3,360			3,360		
	84			84		
竹 (観)	73	8	12	6	5	2
合 計	450,135	66,150	57,540	22,050	26,775	12,600
平均単価	6,166	8,269	4,795	3,675	5,355	6,300
茨城	3	2				
	31,500	23,100				
	10,500	11,550				
埼玉	31	5	7		2	
	221,760	35,700	38,850		18,900	
	7,154	7,140	5,550		9,450	
千葉	2			2		
	10,500			10,500		
	5,250			5,250		
東京	23				3	2
	125,160				7,875	12,600
	5,442				2,625	6,300
静岡	14	1	5	4		
	61,215	7,350	18,690	11,550		
	4,373	7,350	3,738	2,888		
ベンジャミン (観)	30	7			9	5
合 計	103,110	25,935			36,435	3,150
平均単価	3,437	3,705			4,048	630
埼玉	18	5			9	
	79,695	15,435			36,435	
	4,428	3,087			4,048	
東京	7	2				
	20,265	10,500				
	2,895	5,250				
静岡	5					5
	3,150					3,150
	630					630

単位 上段：数量=本・鉢・個
 中断：金額=円
 下段：単価=円

9月	10月	11月	12月	1月	2月	3月
1 4,200 4,200		4 30,450 7,613	3 11,970 3,990		3 24,675 8,225	15 58,590 3,906
		4 30,450 7,613	3 11,970 3,990		2 21,000 10,500	13 54,600 4,200
1 4,200 4,200					1 3,675 3,675	2 3,990 1,995
						1 5,775 5,775
						1 5,775 5,775
8 50,400 6,300	4 16,485 4,121	5 30,450 6,090	3 17,850 5,950		11 81,060 7,369	9 68,775 7,642
	1 8,400 8,400					
2 12,600 6,300		3 19,950 6,650			9 70,035 7,782	3 25,725 8,575
4 25,200 6,300	3 8,085 2,695	1 4,200 4,200	3 17,850 5,950		1 6,300 6,300	6 43,050 7,175
2 12,600 6,300		1 6,300 6,300			1 4,725 4,725	
1 13,125 13,125	4 6,615 1,654	2 8,400 4,200			1 6,300 6,300	1 3,150 3,150
1 13,125 13,125		2 8,400 4,200			1 6,300 6,300	
	4 6,615 1,654					1 3,150 3,150

(3) その他

品目別・出荷地	計	4月	5月	6月	7月	8月
ホンコンカボック (観)	42		16	12	5	
合計	126,315		45,255	30,765	15,750	
平均単価	3,008		2,828	2,564	3,150	
埼玉	5 20,055 4,011					
東京	5 17,640 3,528				1 3,150 3,150	
静岡	32 88,620 2,769		16 45,255 2,828	12 30,765 2,564	4 12,600 3,150	
その他ゴム (観)	13	6				1
合計	46,515	17,115				4,200
平均単価	3,578	2,853				4,200
埼玉	6 25,200 4,200					
東京	7 21,315 3,045	6 17,115 2,853				1 4,200 4,200
ポトス (観)	859	47	32	131	274	116
合計	565,929	32,550	85,050	80,010	165,270	49,823
平均単価	659	693	2,658	611	603	430
福島	135 22,050 163				55 11,550 210	45 7,088 158
茨城	553 335,811 607		18 9,450 525	96 43,260 451	216 150,570 697	71 42,735 602
埼玉	124 166,068 1,339	5 6,300 1,260	14 75,600 5,400	35 36,750 1,050		
東京	47 42,000 894	42 26,250 625			3 3,150 1,050	
その他ツタ (観)	229		168			
合計	51,408		23,814			
平均単価	224		142			
福島	1 2,625 2,625					
埼玉	226 43,008 190		168 23,814 142			
静岡	2 5,775 2,888					
ドラセナ (観)	21	13				
合計	65,730	23,730				
平均単価	3,130	1,825				
福島	1 7,350 7,350					
埼玉	7 34,650 4,950					
東京	13 23,730 1,825	13 23,730 1,825				
その他観葉植物	8,647	1,600	2,254	1,099	1,150	363
合計	4,086,327	629,538	881,244	448,298	484,575	187,320
平均単価	473	393	391	408	421	516
福島	145 3,885 27	144 7,560 53			1 3,150 3,150	

単位 上段：数量=本・鉢・個
 中断：金額=円
 下段：単価=円

9月	10月	11月	12月	1月	2月	3月
4		1	2		1	1
16,380		3,150	7,350		3,675	3,990
4,095		3,150	3,675		3,675	3,990
4					1	
16,380					3,675	
4,095					3,675	
		1	2			1
		3,150	7,350			3,990
		3,150	3,675			3,990
3		3				
12,600		12,600				
4,200		4,200				
3		3				
12,600		12,600				
4,200		4,200				
180	56				16	7
88,232	16,800				6,720	41,475
490	300				420	5,925
15	20					
2,363	1,050					
158	53					
116	36					
74,046	15,750					
638	438					
48					16	6
6,048					6,720	34,650
126					420	5,775
1						1
5,775						6,825
5,775						6,825
56		2		1	2	
7,644		11,550		2,625	5,775	
137		5,775		2,625	2,888	
				1		
				2,625		
				2,625		
56		2				
7,644		11,550				
137		5,775				
					2	
					5,775	
					2,888	
4		4				
23,100		18,900				
5,775		4,725				
1						
7,350						
7,350						
3		4				
15,750		18,900				
5,250		4,725				
687	584	255	109	230	89	227
381,024	283,931	153,867	69,846	196,560	100,590	269,535
555	486	603	641	855	1,130	1,187
0			0	0		
-1,050			0	-5,775		
0			0	0		

(3) その他

品目別・出荷地	計	4月	5月	6月	7月	8月
その他観葉植物	1,029	110	42	48	89	121
茨城	236,019	15,162	7,560	5,040	30,450	36,435
	229	138	180	105	342	301
埼玉	2,115	424	977	102	199	25
	1,384,583	221,571	339,276	139,251	157,605	4,830
	655	523	347	1,365	792	193
千葉	34	24		6	4	
	28,035	13,860		12,075	2,100	
	825	578		2,013	525	
東京	341	90	57	1	36	21
	667,065	112,770	113,295	1,575	50,505	66,780
	1,956	1,253	1,988	1,575	1,403	3,180
岐阜	1,433	4	256	512	445	
	377,895	9,450	74,760	94,080	59,430	
	264	2,363	292	184	134	
静岡	624	48	213	95	59	66
	894,978	100,170	241,353	135,240	134,925	64,890
	1,434	2,087	1,133	1,424	2,287	983
愛知	2,926	756	709	335	317	130
	493,868	148,995	105,000	61,037	46,410	14,385
	169	197	148	182	146	111
椿(庭)	49					
合計	36,540					
平均単価	746					
茨城	24					
	5,040					
	210					
埼玉	25					
	31,500					
	1,260					
キャラ(庭)	5			5		
合計	12,705			12,705		
平均単価	2,541			2,541		
埼玉	5			5		
	12,705			12,705		
	2,541			2,541		
松(庭)	34,492					
合計	4,329,549					
平均単価	126					
福島	114					
	1,811,250					
	15,888					
茨城	32,717					
	2,104,095					
	64					
千葉	1,133					
	335,895					
	296					
東京	60					
	13,650					
	228					
静岡	468					
	64,659					
	138					
ツゲ(庭)	52		1	40	9	
合計	40,005		2,625	29,400	7,980	
平均単価	769		2,625	735	887	
福島	0					
	-4,200					
	0					
埼玉	52		1	40	9	
	44,205		2,625	29,400	7,980	
	850		2,625	735	887	
ドウザン(庭)	32		27			
合計	11,025		8,400			
平均単価	345		311			

単位 上段：数量=本・鉢・個
 中断：金額=円
 下段：単価=円

9月	10月	11月	12月	1月	2月	3月
334 75,474 226	278 59,913 216	6 1,260 210	1 4,725 4,725			
30 100,275 3,343	121 62,213 514	82 98,690 1,204	42 23,363 556	88 118,020 1,341	8 40,740 5,093	17 78,750 4,632
63 83,055 1,318	19 63,525 3,343		4 12,390 3,098	10 23,940 2,394	4 16,275 4,069	36 122,955 3,415
76 51,240 674	56 36,540 653	40 17,220 431	4 4,830 1,208	40 30,345 759		
71 54,495 768	15 28,770 1,918	6 24,150 4,025	7 20,475 2,925	9 17,955 1,995	10 26,565 2,657	25 45,990 1,840
113 17,535 155	95 32,970 347	121 12,548 104	51 4,064 80	83 12,075 145	67 17,010 254	149 21,840 147
	49 36,540 746					
	24 5,040 210					
	25 31,500 1,260					
			34,491 4,316,949 125	1 12,600 12,600		
			113 1,798,650 15,917	1 12,600 12,600		
			32,717 2,104,095 64			
			1,133 335,895 296			
			60 13,650 228			
			468 64,659 138			
						2 0 0
						0 -4,200 0
						2 4,200 2,100
	5 2,625 525					

(3) その他

品目別・出荷地	計	4月	5月	6月	7月	8月
ドウザン(庭)	22		22			
福島	5,775		5,775			
	263		263			
埼玉	10		5			
	5,250		2,625			
	525		525			
その他花木庭木	42,277	41	105	12	47	
合計	5,126,415	15,540	51,503	22,365	8,558	
平均単価	121	379	491	1,864	182	
福島	5,677		47			
	390,233		17,168			
	69		365			
茨城	22,583		24		45	
	2,492,963		8,820		7,088	
	110		368		158	
埼玉	161	41	34	12	2	
	157,290	15,540	25,515	22,365	1,470	
	977	379	750	1,864	735	
千葉	13,850					
	2,077,740					
	150					
東京	6					
	8,190					
	1,365					
デージー(苗)	1,200	360				
合計	39,816	11,844				
平均単価	33	33				
福島	240	240				
	8,064	8,064				
	34	34				
茨城	840	120				
	25,704	3,780				
	31	32				
埼玉	120					
	6,048					
	50					
マリーゴールド(苗)	12,040	700	6,084	3,576	1,632	
合計	561,519	44,100	291,123	146,454	75,474	
平均単価	47	63	48	41	46	
福島	5,044	700	3,504	840		
	199,941	44,100	139,671	16,170		
	40	63	40	19		
山形	684		180	168	336	
	17,892		9,702	3,780	4,410	
	26		54	23	13	
茨城	5,544		2,400	2,520	576	
	291,774		141,750	124,740	20,916	
	53		59	50	36	
埼玉	432				432	
	31,752				31,752	
	74				74	
千葉	48			48		
	1,764			1,764		
	37			37		
東京	288				288	
	18,396				18,396	
	64				64	
サルビア(苗)	5,460	96	1,588	3,012	764	
合計	218,085	6,048	76,671	102,942	32,424	
平均単価	40	63	48	34	42	
福島	2,748	96	940	1,664	48	
	100,464	6,048	38,661	54,495	1,260	
	37	63	41	33	26	
茨城	2,016		240	1,060	716	
	82,131		15,120	35,847	31,164	
	41		63	34	44	

単位 上段：数量=本・鉢・個
 中断：金額=円
 下段：単価=円

9月	10月	11月	12月	1月	2月	3月
	5 2,625 525					
	53 46,305 874	25 6,615 265	41,967 4,964,505 118	3 2,205 735	24 8,820 368	
			5,630 373,065 66			
	16 11,760 735	24 5,040 210	22,450 2,451,435 109		24 8,820 368	
	37 34,545 934	1 1,575 1,575	31 54,075 1,744	3 2,205 735		
			13,850 2,077,740 150			
			6 8,190 1,365			
						840 27,972 33
						720 21,924 30
						120 6,048 50
48 4,368 91						
48 4,368 91						

(3) その他

品目別・出荷地	計	4月	5月	6月	7月	8月
サルビア（苗）	648		408		240	
栃木	31,962		22,890		9,072	
	49		56		38	
千葉	48				48	
	3,528				3,528	
	74				74	
パンジー（苗）	28,804					
合計	1,512,420					
平均単価	53					
福島	6,264					
	380,772					
	61					
山形	10,720					
	589,092					
	55					
茨城	7,508					
	306,180					
	41					
栃木	448					
	24,696					
	55					
千葉	3,864					
	211,680					
	55					
アサガオ（苗）	196		196			
合計	8,820		8,820			
平均単価	45		45			
福島	196		196			
	8,820		8,820			
	45		45			
ベコニア（苗）	11,144	1,416	6,012	2,192	1,524	
合計	450,009	56,196	258,552	73,731	61,530	
平均単価	40	40	43	34	40	
福島	7,296	1,416	4,488	1,392		
	254,541	56,196	163,170	35,175		
	35	40	36	25		
山形	660				660	
	22,722				22,722	
	34				34	
茨城	1,320			600	720	
	61,992			30,240	31,752	
	47			50	44	
栃木	716		660	56		
	38,178		36,414	1,764		
	53		55	32		
千葉	1,152		864	144	144	
	72,576		58,968	6,552	7,056	
	63		68	46	49	
その他花苗	94,373	10,104	26,808	18,404	4,668	384
合計	5,453,774	770,280	1,582,350	875,973	263,823	27,216
平均単価	58	76	59	48	57	71
福島	25,568	3,308	11,384	5,820	780	
	1,051,701	200,907	451,836	157,941	31,605	
	41	61	40	27	41	
山形	8,776		156	804	84	
	423,528		6,300	21,168	3,528	
	48		40	26	42	
茨城	16,380	1,614	2,880	1,588	1,200	
	728,154	102,690	172,746	62,328	50,904	
	44	64	60	39	42	
栃木	16,556	2,560	6,592	5,392	732	
	1,025,745	216,720	398,496	290,262	37,674	
	62	85	60	54	51	
埼玉	2,912		940	288		240
	315,840		118,440	39,564		22,680
	108		126	137		95

上段：数量=本・鉢・個
 単位 中断：金額=円
 下段：単価=円

9月	10月	11月	12月	1月	2月	3月
	10,480	10,804	3,268	280	644	3,328
	584,514	619,563	151,200	13,230	28,959	114,954
	56	57	46	47	45	35
	4,248	2,016				
	243,306	137,466				
	57	68				
	3,744	4,080	1,248			1,648
	223,398	234,108	63,000			68,586
	60	57	50			42
	744	2,524	1,636	280	644	1,680
	31,374	114,933	71,316	13,230	28,959	46,368
	42	46	44	47	45	28
	448					
	24,696					
	55					
	1,296	2,184	384			
	61,740	133,056	16,884			
	48	61	44			
1,017	15,732	9,260	2,180	716	910	4,190
70,655	900,186	540,477	100,338	19,362	61,278	241,836
69	57	58	46	27	67	58
	3,936	180	0			160
	170,478	12,474	0			26,460
	43	69	0			165
	3,936	2,924	156			716
	208,068	159,747	7,056			17,661
	53	55	45			25
552	1,552	2,424	1,136	716	616	2,102
27,468	50,442	116,424	42,378	19,362	24,108	59,304
50	33	48	37	27	39	28
	616	280			108	276
	32,634	17,640			11,592	20,727
	53	63			107	75
144	964	120			168	48
13,608	85,260	10,080			16,128	10,080
95	88	84			96	210

(3) その他

品目別・出荷地	計	4月	5月	6月	7月	8月
その他花苗	22,528	2,472	4,800	4,004	1,800	144
千葉	1,778,532	228,816	428,652	282,828	137,592	4,536
	79	93	89	71	76	32
東京	885	18				
	89,240	10,395				
	101	578				
静岡	768	132	56	508	72	
	41,034	10,752	5,880	21,882	2,520	
	53	81	105	43	35	
野菜苗	13,714	979	11,680	1,055		
合計	713,234	35,228	655,347	22,659		
平均単価	52	36	56	21		
福島	7,045	153	6,460	432		
	428,568	9,450	409,479	9,639		
	61	62	63	22		
茨城	1,134	70	1,016	48		
	69,227	2,993	65,604	630		
	61	43	65	13		
栃木	5,155	756	3,824	575		
	197,904	22,785	162,729	12,390		
	38	30	43	22		
東京	380		380			
	17,535		17,535			
	46		46			
苗木	1,119	82	395	88	62	
合計	248,262	38,955	58,475	21,777	34,451	
平均単価	222	475	148	247	556	
福島	350		254			
	11,403		7,098			
	33		28			
茨城	653	82	87	36	55	
	212,867	38,955	45,959	14,175	24,896	
	326	475	528	394	453	
埼玉	68		6	52	7	
	20,465		1,890	7,602	9,555	
	301		315	146	1,365	
東京	48		48			
	3,528		3,528			
	74		74			
その他苗	124					
合計	13,566					
平均単価	109					
福島	124					
	13,566					
	109					
その他球根	9,402	700			15	
合計	378,252	46,200			1,575	
平均単価	40	66			105	
福島	15				15	
	1,575				1,575	
	105				105	
茨城	1,000					
	52,500					
	53					
新潟	7,687					
	277,977					
	36					
静岡	700	700				
	46,200	46,200				
	66	66				

単位 上段：数量=本・鉢・個
 中断：金額=円
 下段：単価=円

9月	10月	11月	12月	1月	2月	3月
	4,368	3,284	768			888
	325,836	222,600	40,068			107,604
	75	68	52			121
321	360	48	120		18	
29,579	27,468	1,512	10,836		9,450	
92	76	32	90		525	
	103	100	48		18	223
	9,818	12,432	10,962		5,670	55,724
	95	124	228		315	250
						96
						4,305
						45
	100	100	48		18	127
	8,400	12,432	10,962		5,670	51,419
	84	124	228		315	405
	3					
	1,418					
	473					
	84					40
	2,646					10,920
	32					273
	84					40
	2,646					10,920
	32					273
	7,487	200				1,000
	269,997	7,980				52,500
	36	40				53
						1,000
						52,500
						53
	7,487	200				
	269,997	7,980				
	36	40				

市の花 つつじ
(昭和 48 年 3 月 20 日制定)

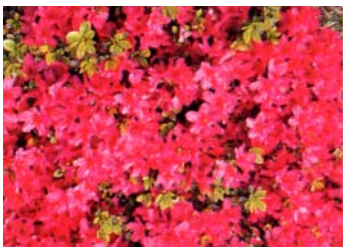

市庁舎の落成を記念して制定されました。
市内には、つつじで有名な公園や野生の群落があり、造園・盆栽などひろく一般に栽培され、開花時には美しい花が人々を楽しませています。