

市場年報

平成 23 年度



いわき市中央卸売市場

は じ め に

この年報は、いわき市中央卸売市場において平成23年度中に卸売業者が取り扱った生鮮食品等の入荷状況について、その実態を統計的に整理、集録したもので、これにより市場運営、流通対策の基礎資料とするとともに、関係各位の参考に供するため刊行したものであります。

なお、この年報作成にあたり、資料の提供にご協力をいただきました関係各位に対し深く感謝の意を表するとともに、今後ともより一層のご支援をお願いいたします。

平成24年7月

いわき市中央卸売市場

開設者 いわき市長 **渡 辺 敬 夫**

いわき市民憲章

日本一広い面積をもち、[※]気候が温暖で、豊かな自然といで湯にめぐまれたいわき市は、首都圏にも近く、国際港を持つ近代都市として、躍進をつづける、若さにあふれたまちであります。

わたくしたちは、貴重な先人の遺産を受けつぎ、いわき市民としての自覚と誇りをもって調和のとれたまちをつくるため、ここに市民憲章を定めます。

わたくしたちいわき市民は

1. 元気で働く、豊かなまちをつくりましょう。
1. 互いに助け合い、明るいまちをつくりましょう。
1. きまりを守り、住みよいまちをつくりましょう。
1. 教養を高め、文化のまちをつくりましょう。
1. 自然を愛し、緑のまちをつくりましょう。

○いわき市民憲章（昭和 51 年 10 月 1 日制定）

※平成 24 年 4 月 1 日現在、市の面積としては全国 12 位。



市章
(昭和 42 年 10 月 1 日制定)

いわき市の頭文字「い」を図案化したもので、本市の発展と融和団結、円満、平和を表徴しています。



シンボルマーク
(平成 4 年 11 月 10 日制定)

いわき市の「い」と、未来に向けて「ひと まち 自然」が輝く姿を太陽でエネルギーにデザインしています。

躍動的な「い」は人の姿も意味しており、活力と熱意にあふれる市民の行動をシンボライズしています。



市の木 くるまつ
(昭和 46 年 10 月 1 日制定)

市制施行 5 周年を記念して制定されました。当地方の気候は、松の育ちに適しており、海岸線・浜街道の松並木はひろく知られています。松は百木の長といわれ、成長力が強く、本市の発展を象徴しています。

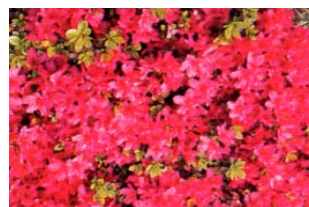

市の花 つつじ
(昭和 48 年 3 月 20 日制定)

市庁舎の落成を記念して制定されました。市内には、つつじで有名な公園や野生の群落があり、造園・盆栽などひろく一般に栽培され、開花時には美しい花が人々を楽しませてくれます。



市の鳥 かもめ
(平成 8 年 10 月 1 日制定)

市制施行 30 周年を記念して制定されました。かもめは身近な海鳥として、ひろく一般に知られています。本市には約 60 キロメートルにわたる美しい海岸線があり、市のイメージに最もふさわしい鳥です。



市の魚 めひかり
(平成 13 年 10 月 1 日制定)

市制施行 35 周年を記念し、本市の水産物のイメージアップと消費拡大を図るために制定されました。標準和名は「アオメエソ」といい、目が非常に大きく青緑色に光ることから、通称「目光＝めひかり」と呼ばれています。



ミュウ

市の鳥「かもめ」のイメージキャラクター



メピカリ

市の魚「めひかり」のイメージキャラクター

目 次

第 1 総括事項

1 市場概要	1 5
2 年度別取扱高表	2 0
3 部門別取扱高比率図（金額）	2 6
4 委託・買付取扱種目別推移表	2 7

第 2 青果部

1 平成 2 3 年度概況	3 1
(1) 総取扱高	3 1
(2) 出荷地別取扱状況	3 1
(3) kgあたりの平均単価	3 1
2 取扱概況	3 2
(1) 総括表	3 2
ア 月別取扱数量推移図	3 2
イ 月別取扱金額推移図	3 3
(2) 県内・県外別取扱高表	3 4
(3) 委託・買付別取扱高表	3 4
3 種別・出荷地別取扱高表	3 6
4 品目別取扱高順位表	3 8
(1) 野菜	3 8
(2) 果実	4 1
(3) 鳥卵・加工品	4 2
5 主要品目月別平均単価推移図（野菜／果実）	4 4
6 種別・出荷地別・月別取扱高表	4 6
7 品目別・出荷地別・月別取扱高表	6 2
(1) 野菜	6 2
(2) 果実	1 6 0
(3) 鳥卵・加工品	2 0 8

第 3 水産物部

1 平成 2 3 年度概況	2 2 9
(1) 総取扱高	2 2 9
(2) 出荷地別取扱状況	2 2 9
(3) kgあたりの平均単価	2 2 9

2	取扱概況	2 3 0
	(1) 総括表	2 3 0
	ア 月別取扱数量推移図	2 3 0
	イ 月別取扱金額推移図	2 3 1
	(2) 県内・県外別取扱高表	2 3 2
	(3) 委託・買付別取扱高表	2 3 2
3	種別・出荷地別取扱高表	2 3 4
4	品目別取扱高順位表	2 3 6
	(1) 鮮魚	2 3 6
	(2) 冷凍	2 3 7
	(3) 塩干・加工品	2 3 9
5	主要品目月別平均単価推移図（鮮魚／冷凍／塩干・加工品）	2 4 1
6	種別・出荷地別・月別取扱高表	2 4 2
7	品目別・出荷地別・月別取扱高表	2 5 4
	(1) 鮮魚	2 5 4
	(2) 冷凍	3 2 0
	(3) 塩干・加工品	3 4 6

第4 花き部

1	平成23年度概況	3 9 5
	(1) 総取扱高	3 9 5
	(2) 出荷地別取扱状況	3 9 5
	(3) 本・鉢・個あたりの平均単価	3 9 5
2	取扱概況	3 9 6
	(1) 総括表	3 9 6
	ア 月別取扱数量推移図	3 9 6
	イ 月別取扱金額推移図	3 9 7
	(2) 県内・県外別取扱高表	3 9 8
	(3) 委託・買付別取扱高表	4 0 0
3	種別・出荷地別取扱高表	4 0 2
4	品目別取扱高順位表	4 0 4
	(1) 切り花	4 0 4
	(2) 鉢物	4 0 6
	(3) その他	4 0 7
5	数量・金額別取扱高比率図（数量／金額）	4 0 8
6	月別平均単価推移図	4 0 9
7	種別・出荷地別・月別取扱高表	4 1 0

8	品目別・出荷地別・月別取扱高表	4 2 0
(1)	切り花	4 2 0
(2)	鉢物	4 9 0
(3)	その他	5 1 2

第5 いわき分

青果部

1	いわき分品目別取扱高順位表	5 2 9
(1)	野菜	5 2 9
(2)	果実	5 3 1
(3)	鳥卵・加工品	5 3 2
2	主要品目別取扱数量・金額図（野菜）	5 3 3
3	主要品目別平均単価図（野菜）	5 3 3

花き部

4	いわき分品目別取扱高順位表	5 3 4
(1)	切り花	5 3 4
(2)	鉢物	5 3 5
(3)	その他	5 3 6
5	主要品目別取扱数量・金額図（切り花）	5 3 7
6	主要品目別平均単価図（切り花）	5 3 7

年報を利用される皆様へ

当市場の年間取扱高をまとめた「取扱概況」は、集計の過程で生じた小数点以下の数値を整理しているため、当年報に掲載した各表との数値と一致しない場合があります。

また、各表の一部に発生しているマイナスの数値は、取扱高の調整によるものです。

市章
(昭和42年10月1日制定)



いわき市の頭文字「い」を図案化したもので、本市の発展と融和団結、円満、平和を表徴しています。

青果部
野菜

No.	品 目	頁
1	だいこん	62
2	かぶ	64
3	にんじん	64
4	ごぼう	66
5	たけのこ	68
6	れんこん	68
7	くわい	68
8	その他根菜類	68
9	はくさい	70
10	さんとうさい	72
11	きょうな	72
12	つけな	72
13	こまつな	74
14	つまみ菜	74
15	キャベツ	76
16	ほうれんそう	76
17	ねぎ	78
18	わけぎ	80
19	あさつき	80
20	ふき	82
21	うど	82
22	みつば	82
23	糸みつば	82
24	根みつば	84
25	しゅんぎく	84
26	せり	84
27	にら	86
28	セルリー	86
29	アスパラガス	88
30	カリフラワー	90
31	ブロッコリー	90
32	レタス	92
33	サラダな	94
34	パセリ	94
35	その他洋菜類	96
36	にんにく芽	96
37	チンゲンサイ	96
38	中国野菜	96
39	その他葉茎菜類	100
40	きゅうり	102
41	かぼちゃ	104
42	なす	106
43	トマト	108

No.	品 目	頁
44	ミニトマト	110
45	ピーマン	110
46	ししとうがらし	112
47	とうもろこし	114
48	オクラ	114
49	その他果菜類	116
50	いんげん	116
51	さやえんどう	118
52	ピース	118
53	そらまめ	120
54	えだまめ	120
55	ささげ	122
56	その他豆科野菜	122
57	落花生	122
58	かんしょ	124
59	ばれいしょ	124
60	さといも	124
61	ながいも	126
62	やまのいも	128
63	たまねぎ	128
64	にんにく	130
65	らっきょう	130
66	エシャレット	132
67	その他土物類	132
68	わさび	134
69	しょうが	134
70	葉しょうが	134
71	とうがらし	136
72	め類	136
73	かいわれ	138
74	しそ	138
75	大葉	138
76	みょうが	138
77	ハーブ類	140
78	食用菊	140
79	その他香辛つま物類	142
80	生しいたけ	144
81	まつたけ	144
82	なめこ	146
83	えのきだけ	146
84	しめじ	146
85	まいたけ	148
86	マッシュルーム	148
87	その他きのこ類	148
88	わらび	150

No.	品 目	頁
89	山菜類	150
90	たらの芽	152
91	カット野菜	152
92	うめ	152
93	ゆず類	154
94	ぎんなん	154
95	モロヘイヤ	156
96	その他野菜	156

青果部
果実

No.	品 目	頁
1	ハウスみかん	160
2	極早生温州みかん	160
3	早生温州みかん	160
4	中生温州みかん	162
5	普通温州みかん	162
6	ネーブルオレンジ	164
7	夏柑類	164
8	いよかん	166
9	はっさく	166
10	ぶんたん	166
11	ぼんかん	166
12	レモン	168
13	バレンシアオレンジ	168
14	グレープフルーツ	168
15	その他柑橘類	170
16	早生りんご	170
17	つがるりんご	172
18	中生りんご	172
19	ジョナゴールド	172
20	スターキング	172
21	紅玉りんご	172
22	むつりんご	172
23	晩生りんご	174
24	ふじりんご	174
25	王林りんご	174
26	赤なし	174
27	長十郎なし	176
28	幸水なし	176
29	新水なし	176
30	豊水なし	176
31	青なし	178
32	二十世紀なし	178
33	西洋なし	178

No.	品 目	頁
34	あまがき	178
35	富有がき	178
36	西村早生がき	180
37	筆がき	180
38	美濃がき	180
39	しぶがき	180
40	平種無がき	180
41	利根早生がき	182
42	蜂屋がき	182
43	あたごがき	182
44	会津身不知がき	182
45	おけさがき	182
46	庄内がき	184
47	びわ	184
48	ハウスもも	184
49	早生もも	184
50	中生もも	184
51	白鳳もも	186
52	あかつきもも	186
53	晩生もも	186
54	白桃	186
55	もも	186
56	ネクタリン	188
57	すもも	188
58	プルーン	188
59	おうとう	188
60	その他仁果核果類	190
61	ハウスぶどう	190
62	ぶどう類	190
63	デラウエア	192
64	巨峰ぶどう	192
65	キャンベルスアーリー	192
66	ネオマスカット	192
67	マスカットベリーA	194
68	くり	194
69	いちぢく	194
70	その他穀果しょう果類	194
71	いちご	194
72	アールスメロン	196
73	その他メロン類	196
74	プリンスメロン	198
75	アンデスメロン	198
76	ホームランメロン	200
77	すいか	200
78	バナナ	200

青果部
果実

No.	品 目	頁
79	パインアップル	202
80	キウイフルーツ	202
81	その他熱帯亜熱帯果実	204
82	その他果実	206

青果部
鳥卵・加工品

No.	品 目	頁
1	鶏卵	208
2	うずら卵	208
3	ラジューム卵	208
4	鳥卵	208
5	切干だいこん	208
6	かんそういも	208
7	いもがら	210
8	干しいたけ	210
9	その他乾燥野菜	210
10	たけのこ加工品	212
11	野菜水煮	212
12	もやし	212
13	こんにゃく	214
14	その他加工野菜	214
15	つけもの計	216
16	ほしがき	218
17	その他乾燥果実	220
18	その他加工果実	220
19	なっとう	222
20	凍豆腐	222
21	その他加工品	222

水産物部
鮮魚

No.	品 目	頁
1	まぐろ	254
2	めばち	256
3	きわだ	258
4	かじき類	258
5	たい	258
6	かつお	260
7	さけ	262
8	ます	264
9	にしん	264
10	いわし	264

No.	品 目	頁
11	あじ	266
12	さば類	268
13	さんま	270
14	はまち	272
15	ひらめ	274
16	かれい類	276
17	たら類	278
18	めぬけ類	278
19	きちじ	280
20	はたはた	280
21	いしもち	282
22	ほうぼう類	282
23	すずき	284
24	あんこう	284
25	しらうお	286
26	このしろ	288
27	どんこ	288
28	えび類	288
29	かに類	290
30	いか類	292
31	たこ類	294
32	うに類	296
33	なまこ	296
34	あゆ	298
35	どじょう(うなぎ)	298
36	あわび	300
37	はまぐり	300
38	あさり	302
39	ほたて	302
40	かき	302
41	ほっき	304
42	さざえ	304
43	しじみ	306
44	その他貝類	306
45	貝焼	308
46	こんぶ	310
47	わかめ	310
48	その他藻類	312
49	その他鮮魚	314
50	その他	316
51	解凍ばち	318

水産物部
冷凍

No.	品 目	頁
1	冷あじ	320
2	冷さば	320
3	冷さんま	320
4	冷かれい	322
5	冷たい	322
6	冷赤魚	322
7	冷さけ	324
8	冷ます	324
9	冷たら	326
10	冷さわら	326
11	冷めぬけ	326
12	冷きす	326
13	冷にしん	326
14	冷ほっけ	328
15	冷いか	328
16	冷たこ	328
17	冷えび	330
18	冷きんき	330
19	冷メルルーサ	332
20	冷くじら	332
21	冷かに	332
22	冷かつお	334
23	冷あゆ	334
24	冷ほたて	334
25	冷食品	334
26	冷ブロイラー	336
27	冷すりみ	338
28	その他冷貝類	338
29	その他冷凍	340
30	冷凍めばち	342
31	冷凍きわだ	342
32	冷凍かじき類	342
33	冷インドまぐろ	342
34	冷凍まぐろ類	342

水産物部
塩干・加工品

No.	品 目	頁
1	塩さけ	346
2	塩ます	346
3	塩ほっけ	346
4	筋子	346
5	いくら	348

No.	品 目	頁
6	助子	348
7	数の子	350
8	丸干いわし	350
9	開干あじ	350
10	開干さんま	352
11	丸干さんま	352
12	開干ほっけ	352
13	開干きちじ	354
14	開干さば	354
15	身欠にしん	354
16	煮干	354
17	みりん干	356
18	するめ	358
19	その他干物	358
20	焼物	360
21	揚物	362
22	かまぼこ	364
23	ちくわ	366
24	なると	368
25	その他練製品	368
26	佃煮・漬物	370
27	切身もろみ	372
28	切身粕	374
29	切身みりん	376
30	切身しょうが	376
31	その他切身	376
32	生珍味	378
33	干珍味	380
34	たこ類	382
35	塩から	384
36	昆布・わかめ	386
37	ハム・ソーセージ	388
38	その他	388

花き部
切り花

No.	品 目	頁
1	中菊(赤)	420
2	中菊(白)	420
3	中菊(黄)	422
4	その他大菊	424
5	小菊	426
6	スプレー菊	428
7	スプレーカーネーション	430
8	その他カーネーション	432

花き部
切り花

No.	品 目	頁
9	ソニア(バラ)	432
10	マリーナ(バラ)	432
11	その他バラ	434
12	鉄砲百合	436
13	その他百合	436
14	ストック	440
15	りんどう	440
16	グラジオラス	442
17	フリージア	442
18	スターチース	444
19	カトレア	444
20	シンビジューム	446
21	コチョウラン	448
22	その他ラン	448
23	かすみ草	450
24	アイリス	452
25	なでしこ	452
26	なのはな	454
27	きんせんか	454
28	アスター	454
29	チューリップ	456
30	水仙	456
31	トルコキキョウ	456
32	リヤトリス	460
33	ガーベラ	460
34	ブバルジア	460
35	ケイトウ	460
36	マーガレット	462
37	菖蒲	462
38	しゃくやく	462
39	ストレッチア	464
40	みやこわすれ	464
41	カラー	464
42	ポーピー	466
43	ダリア	466
44	スナップ	466
45	スイトピー	468
46	アンズリウム	468
47	その他切り花	470
48	葉ラン(葉)	474
49	フェニックス(葉)	474
50	ソテツ(葉)	474
51	その他切り葉	474

No.	品 目	頁
52	榊(枝)	476
53	雪柳(枝)	478
54	コデマリ(枝)	478
55	その他柳(枝)	478
56	松(枝)	480
57	千両(枝)	480
58	エニシダ(枝)	480
59	アカシア(枝)	480
60	ユーカリ(枝)	480
61	椿(枝)	482
62	桜(枝)	482
63	南天(枝)	484
64	桃(枝)	484
65	キンポージュ(枝)	484
66	ドウダン(枝)	484
67	梅(枝)	484
68	ツツジ(枝)	484
69	ボケ(枝)	486
70	その他切り枝	486

花き部
鉢物

No.	品 目	頁
1	ポリアンサス(鉢)	490
2	サイネリヤ(鉢)	490
3	その他プリムラ(鉢)	490
4	シクラメン(鉢)	490
5	アザレア(鉢)	492
6	さつき(鉢)	492
7	ベコニア(鉢)	492
8	ポインセチア(鉢)	494
9	あじさい(鉢)	494
10	菊(鉢)	494
11	シヤコバ(鉢)	494
12	ホクシヤ(鉢)	496
13	カーネーション(鉢)	496
14	カランコエ(鉢)	496
15	ゼラニューム(鉢)	496
16	トルコキキョウ(鉢)	498
17	日日草(鉢)	498
18	葉ぼたん(鉢)	498
19	ラナンキュラス(鉢)	498
20	サギ草(鉢)	498
21	キカラー(鉢)	500
22	バラ(鉢)	500

No.	品 目	頁
23	ペラゴニューム(鉢)	500
24	ジャスミン(鉢)	500
25	デブラデニア(鉢)	500
26	鉄線(鉢)	502
27	山野草(鉢)	502
28	ハイビスカス(鉢)	502
29	君子蘭(鉢)	502
30	コチョウラン(鉢)	502
31	カトレア(鉢)	504
32	シンビジューム(鉢)	504
33	その他ラン(鉢)	504
34	アナナス(鉢)	506
35	スパティフィラン(鉢)	506
36	アロエ(鉢)	506
37	ブライダルベール(鉢)	506
38	サボテン(鉢)	508
39	デヘン(鉢)	508
40	その他鉢物	508

花き部
その他

No.	品 目	頁
1	アレカヤシ(観)	512
2	フェニックス(観)	512
3	その他ヤシ(観)	512
4	アジアンタム(観)	512
5	竹(観)	512
6	ガジュマル(観)	512
7	ベンジャミン(観)	512
8	ロブスターゴム(観)	514
9	ホンコンカボック(観)	514
10	その他ゴム(観)	514
11	ポトス(観)	514
12	ペペロミヤ(観)	514
13	その他ツタ(観)	514
14	ドラセナ(観)	514
15	その他観葉植物	516
16	さつき(庭)	516
17	椿(庭)	516
18	松(庭)	516
19	ツゲ(庭)	518
20	その他花木庭木	518
21	デージー(苗)	518
22	マリーゴールド(苗)	518
23	サルビア(苗)	520

No.	品 目	頁
24	パンジー(苗)	520
25	アサガオ(苗)	520
26	ベコニア(苗)	520
27	その他花苗	522
28	野菜苗	522
29	苗木	522
30	その他苗	524
31	その他球根	524
32	その他加工品	524

シンボルマーク
(平成4年11月10日制定)



いわき市の「い」と、未来に向けて「ひと まち 自然」が輝く姿を太陽でエネルギーにデザインしています。

躍動的な「い」は人の姿も意味しており、活力と熱意にあふれる市民の行動をシンボライズしています。

第 1 総括事項

1 市場概要

○ 名 称 いわき市中央卸売市場

○ 開設者 いわき市

○ 所在地 福島県いわき市鹿島町鹿島1番地

○ 開設区域 いわき市

○ 供給圏 いわき市（第1次）
相双、石川、田村、郡山（第2・3・4次）

○ 取扱品目

青果部 野菜、果実及びこれらの加工品

水産物部 生鮮水産物及びその加工品

花き部 花き

○ 市場の機能

品揃え機能 多種多様な品目の豊富な品揃え

集分荷・物流機能 大量単品目から少量多品目への迅速・確実な分荷

価格形成機能 需給を反映した迅速かつ公正な評価による透明性の高い価格形成

決済機能 販売代金の迅速・確実な決済

情報受発信機能 需給等にかかる情報の収集・伝達

○ 市場の主要施設面積

敷地の面積 209,045 m²

卸売場 11,932 m² 青果 7,186 m² 水産 4,081 m² 花き 665 m²

仲卸売場 3,301 m² 青果 1,697 m² 水産 1,416 m² 花き 188 m²

買荷保管積込所 4,459 m² 青果 2,482 m² 水産 1,850 m² 花き 127 m²

業者事務所 4,619 m² 青果 2,312 m² 水産 1,585 m² 花き 139 m² 中央 583 m²

冷蔵庫 2,454 m² 収容面積 1,420 m² 1,520 t
-45℃ -35℃ -20℃ -5℃

バナナ加工所 586 m² 10室

倉庫 1,039 m² 3室

関連商品売場 1,560 m² 22店舗

管理事務所 2,041 m² 事務所、会議室、研修室等

駐車場 35,908 m² 1,452台収容

○ 市場の管理機構

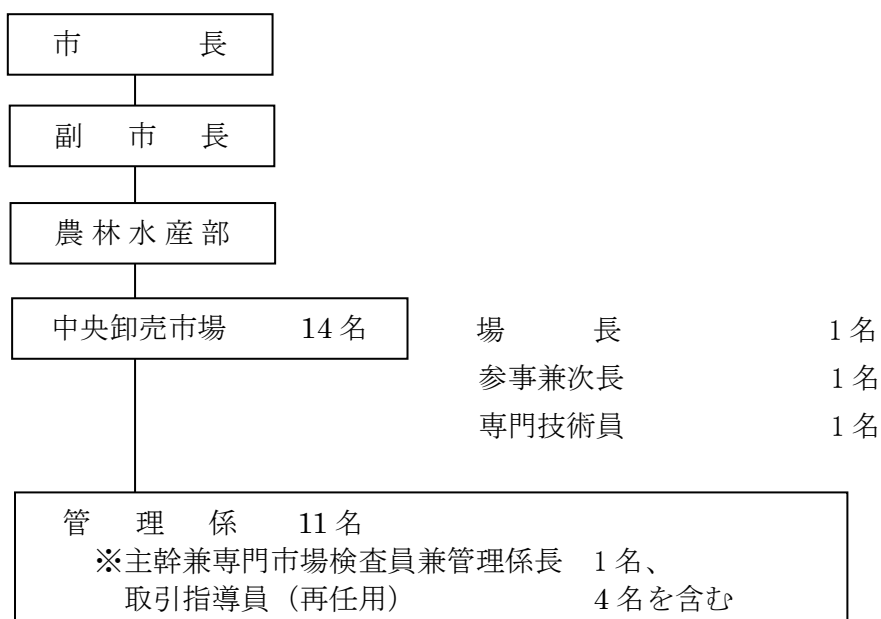

○ 市場の沿革

- 昭和47年 2月 農林大臣（現：農林水産大臣）が中央卸売市場整備計画及び中央卸売市場開設区域の指定について定めた旨、農林省（現：農林水産省）より通知を受ける。
- 昭和48年 5月 中央卸売市場建設用地の買収完了
- 昭和48年11月 中央卸売市場建設用地造成工事を開始
- 昭和50年 3月 中央卸売市場建設工事着工（起工式）
- 昭和52年 3月 中央卸売市場建設工事竣工
- 昭和52年 8月 農林省（現：農林水産省）より中央卸売市場開設認可を受ける。（農林省指令52食流第4156号）
- 昭和52年 9月 青果部、水産物部業務開始
- 昭和55年 9月 開場3周年記念行事
- 昭和57年 9月 開場5周年記念行事
- 昭和61年 4月 第4次中央卸売市場整備計画で取扱品目の中に「花き」が加えられる。
- 昭和61年12月 花き棟建設工事着工
- 昭和62年 8月 花き棟建設工事竣工
- 昭和62年 9月 開設10周年記念行事
- 昭和62年11月 花き部設置に伴う中央卸売市場業務条例変更について農林水産大臣の認可を受ける。
- 昭和62年12月 花き部業務開始
- 平成 3年 3月 水産棟買荷保管積込所増設竣工
- 平成 4年11月 開場15周年記念行事
- 平成 4年12月 青果部卸売業者の営業権譲り渡し、譲り受けについて農林水産大臣の許可を受ける。
- 平成 8年 3月 国道49号バイパス案内看板設置工事竣工

平成 9年 9月 開場20周年記念行事

平成14年10月 開設25周年記念行事

平成19年10月 開設30周年記念行事

平成20年12月 委託手数料を届出制とする中央卸売市場業務条例変更について農林水産大臣の認可を受ける。

平成23年 3月 東日本大震災により、市場南側の法面で大規模崩落が発生しており、現在復旧工事中。

○ 卸売業者

部 類	名 称	代 表 者 氏 名	電 話 番 号
青 果 部	株式会社 平 果	鈴 木 勝 夫	29 - 6211
水 産 物 部	いわき魚類株式会社	山野辺 庄 三	29 - 6565
	株式会社 いわき中水	小 沼 幸 誠	29 - 6265
花 き 部	株式会社 いわき中央生花	會 田 清	28 - 2540

○ 仲卸業者

部 類	名 称	代 表 者 氏 名	電 話 番 号
青 果 部	株式会社 丸 果	國 井 重 夫	29 - 6811
	第一丸ゞ青果株式会社	斎 藤 邦 吉	29 - 5885
	合 同 青 果 有限会社	久 野 幸 男	29 - 8141
	フジイ青果株式会社	坂 野 健 一	29 - 5585
水 産 物 部	丸 秀 水 産 株式会社	森 田 裕	29 - 5888
	山 常 水 産 株式会社	鈴 木 孝 治	29 - 5588
	株式会社 いわき丸水	志 賀 弘 昌	29 - 5581
	大 友 水 産 株式会社	大 友 国 広	29 - 5881
	株式会社 太 伸	佐 藤 英 信	28 - 2121
花 き 部	株式会社 花き仲卸花かず	草 野 信 正	28 - 6747
	吉野生花園芸株式会社	吉 野 誠 之	28 - 6781

○ 関連事業者

第一種関連事業者	瓶缶詰1、菓子1、漬物2、乾物1、肉乳製品1、調味料1、惣菜1、運送業2、代金精算業2（兼冷蔵業1）
第二種関連事業者	雑貨1、包装資材1、給油業1

○ 売買参加者、買出人

（平成24年4月1日現在）

区域別	売 買 参 加 者				買 出 人			
	青果部	水産物部	花き部	計	青果部	水産物部	花き部	計
市内	162	186	92	440	436	553	317	1,306
市外	33	61	21	115	67	125	41	233
計	195	247	113	555	503	678	358	1,539

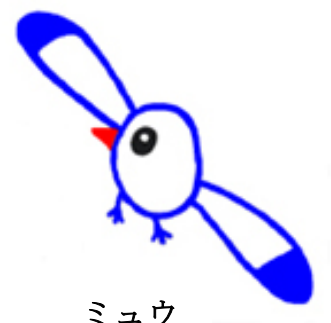

ミュウ

市の鳥「かもめ」の
イメージキャラクター

2 年度別取扱高表

年 度			昭和52年度	53年度	54年度	55年度	56年度	
総 計	数 量		59,284,074	110,293,994	110,815,713	117,711,220	115,969,106	
	金 額		13,467,455,349	28,801,810,251	32,814,909,845	36,648,850,178	41,109,525,954	
青 果 部	開 市 日 数		161	297	296	296	296	
	合 計	年 間 取 扱 高	数 量	45,392,950	77,908,332	74,280,186	73,593,066	72,022,782
			金 額	5,368,944,866	11,424,611,104	11,892,842,129	12,685,276,901	13,716,535,027
	一 日 平 均 取 扱 高	数 量	単 価	118	147	160	172	190
			金 額	281,944	262,318	250,947	248,625	243,320
	野 菜	数 量	金 額	33,347,484	38,466,704	40,178,521	42,855,665	46,339,645
			単 価	18,653,466	34,883,602	32,644,320	35,619,729	36,217,616
	果 実	数 量	金 額	2,027,107,228	4,238,814,563	4,990,106,214	5,612,469,904	5,831,642,247
			単 価	109	122	153	158	161
	鳥 卵 ・ 加 工 品	数 量	金 額	25,694,375	40,814,044	39,238,906	35,508,142	33,303,839
単 価			3,045,297,249	6,626,790,654	6,251,512,929	6,285,765,852	7,064,573,067	
野 菜	数 量	金 額	119	162	159	177	212	
		単 価	1,045,109	2,210,686	2,396,960	2,465,195	2,501,327	
果 実	数 量	金 額	296,540,389	559,005,887	651,222,986	787,041,145	820,319,713	
		単 価	284	253	272	319	328	
水 産 部	開 市 日 数		161	297	296	296	296	
	合 計	年 間 取 扱 高	数 量	13,891,124	32,385,662	36,535,527	44,118,154	43,946,324
			金 額	8,098,510,483	17,377,199,147	20,922,067,716	23,963,573,277	27,392,990,927
	一 日 平 均 取 扱 高	数 量	単 価	583	537	573	543	623
			金 額	86,280	109,043	123,431	149,048	148,467
	鮮 魚	数 量	金 額	50,301,307	58,509,088	70,682,661	80,958,018	92,543,888
			単 価	6,445,707	15,772,082	17,927,961	14,237,182	14,266,525
	冷 凍	数 量	金 額	3,475,134,018	7,207,666,774	8,502,373,971	8,866,082,309	10,158,835,101
			単 価	539	457	474	623	712
	塩 干 ・ 加 工 品	数 量	金 額	3,784,158	9,539,445	10,849,203	21,481,592	20,154,967
単 価			1,808,576,435	4,327,561,138	5,689,647,192	7,618,505,642	8,864,001,901	
野 菜	数 量	金 額	478	454	524	355	440	
		単 価	3,661,259	7,074,135	7,758,363	8,399,380	9,524,832	
果 実	数 量	金 額	2,814,800,030	5,841,971,235	6,730,046,553	7,478,985,326	8,370,153,925	
		単 価	769	826	867	890	879	
花 き 部	開 市 日 数							
	合 計	年 間 取 扱 高	数 量					
			金 額					
	一 日 平 均 取 扱 高	数 量	単 価					
			金 額					
	切 り 花	数 量	金 額					
			単 価					
	鉢 物	数 量	金 額					
			単 価					
	観 葉 植 物	数 量	金 額					
単 価								
花 木 ・ 庭 木	数 量	金 額						
		単 価						
苗 物	数 量	金 額						
		単 価						
球 根 ・ 種 子	数 量	金 額						
		単 価						
そ の 他	数 量	金 額						
		単 価						

単位:数量…kg・本・鉢・個/金額・単価…円 ※ 総計数量は花き部を除く

57年度	58年度	59年度	60年度	61年度	62年度	63年度
119,576,519	124,505,371	110,548,044	111,637,938	114,146,525	118,355,824	115,793,357
39,815,262,264	41,375,366,947	38,432,805,664	37,828,388,219	36,909,408,744	39,239,587,946	41,801,131,797
296	296	294	294	295	294	291
77,281,129	76,393,970	75,625,927	78,591,756	81,327,609	84,143,114	81,998,576
13,542,520,059	14,696,089,785	14,953,555,881	15,146,070,994	14,359,109,977	14,942,637,586	15,789,258,462
175	192	198	193	177	178	193
261,085	258,088	257,231	267,319	275,687	286,201	281,782
45,751,757	49,648,952	50,862,435	51,517,248	48,674,949	50,825,298	54,258,620
38,565,096	38,521,534	41,509,447	43,051,419	43,176,784	42,142,600	43,786,680
5,922,122,937	6,927,007,836	6,412,013,590	6,646,253,215	6,032,038,739	6,784,071,099	7,569,236,553
154	180	154	154	140	161	173
36,215,985	35,208,459	31,595,718	33,003,841	35,505,891	39,378,696	35,557,937
6,820,383,702	6,894,233,363	7,722,344,471	7,611,261,396	7,421,588,895	7,334,730,618	7,389,667,730
188	196	244	231	209	186	208
2,500,048	2,663,977	2,520,762	2,536,496	2,644,934	2,621,818	2,653,959
800,013,420	874,848,586	819,197,820	888,556,383	905,482,343	823,835,869	830,354,179
320	328	325	350	342	314	313
296	296	294	294	295	294	291
42,295,390	48,111,401	34,922,117	33,046,182	32,818,916	34,212,710	33,794,781
26,272,742,205	26,679,277,162	23,479,249,783	22,682,317,225	22,550,298,767	23,982,076,785	25,015,992,870
621	555	672	686	687	701	740
142,890	162,539	118,783	112,402	111,251	116,370	116,133
88,759,264	90,132,693	79,861,394	77,150,739	76,441,691	81,571,690	85,965,611
14,047,168	14,228,202	14,110,606	13,930,860	13,613,304	14,413,234	16,017,068
10,167,210,425	9,678,688,193	9,579,462,053	10,073,522,194	9,491,379,861	10,262,397,814	10,872,080,338
724	680	679	723	697	712	679
18,893,976	24,144,909	11,201,464	8,676,758	8,836,897	9,076,370	6,986,158
8,171,578,389	8,923,752,892	5,945,864,999	4,434,977,395	4,996,615,136	5,230,919,435	5,087,821,295
432	370	531	511	565	576	728
9,354,246	9,738,290	9,610,047	10,438,564	10,368,715	10,723,106	10,791,555
7,933,953,391	8,076,836,077	7,953,922,731	8,173,817,636	8,062,303,770	8,488,759,536	9,056,091,237
848	829	828	783	778	792	839
					85	266
					5,834,131	19,217,557
					314,873,575	995,880,465
					54	52
					68,637	72,246
					3,704,395	3,743,912
					5,690,938	18,682,502
					268,958,605	792,492,310
					47	42
					83,988	317,618
					23,828,060	116,489,530
					284	367
					15,450	56,063
					13,971,650	35,032,680
					904	625
					9,340	43,555
					4,247,600	32,933,160
					455	756
					3,964	20,273
					927,570	12,608,790
					234	622
					8,827	30,232
					1,261,150	3,168,500
					143	105
					21,624	67,314
					1,678,940	3,155,495
					78	47

年 度		平成元年度	2年度	3年度	4年度	5年度		
総 計	数 量	115,764,815	111,424,763	111,431,742	111,392,132	110,640,649		
	金 額	44,238,460,086	47,649,552,963	49,493,079,868	47,498,851,899	46,653,220,470		
青 果 部	開 市 日 数		290	280	270	273	271	
	合 計	年 間 取 扱 高	数 量 81,595,703 金 額 16,636,597,671 単 価 204	数 量 78,687,879 金 額 18,346,925,040 単 価 233	数 量 77,774,991 金 額 19,509,018,266 単 価 251	数 量 77,394,655 金 額 17,318,074,164 単 価 224	数 量 75,364,235 金 額 17,928,765,935 単 価 238	
		一 日 平 均 取 扱 高	数 量 281,364 金 額 57,367,578	数 量 281,028 金 額 65,524,732	数 量 288,056 金 額 72,255,623	数 量 283,497 金 額 63,436,169	数 量 278,097 金 額 66,157,808	
	野 菜		数 量 44,634,405 金 額 7,456,923,601 単 価 167	数 量 43,279,852 金 額 8,230,593,539 単 価 190	数 量 42,677,798 金 額 8,743,899,757 単 価 205	数 量 42,403,963 金 額 7,609,011,546 単 価 179	数 量 40,797,158 金 額 8,679,317,864 単 価 213	
	果 実		数 量 34,455,196 金 額 8,330,343,982 単 価 242	数 量 32,871,377 金 額 9,196,861,598 単 価 280	数 量 32,562,903 金 額 9,849,079,019 単 価 302	数 量 32,535,985 金 額 8,849,208,206 単 価 272	数 量 31,995,800 金 額 8,353,054,091 単 価 261	
	鳥 卵 ・ 加 工 品		数 量 2,506,102 金 額 849,330,088 単 価 339	数 量 2,536,650 金 額 919,469,903 単 価 362	数 量 2,534,290 金 額 916,039,490 単 価 361	数 量 2,454,707 金 額 859,854,412 単 価 350	数 量 2,571,277 金 額 896,393,980 単 価 349	
	水 産 物 部	開 市 日 数		290	280	279	273	271
		合 計	年 間 取 扱 高	数 量 34,169,112 金 額 26,459,302,450 単 価 774	数 量 32,736,884 金 額 28,078,179,419 単 価 858	数 量 33,656,751 金 額 28,671,324,541 単 価 852	数 量 33,997,477 金 額 28,854,125,846 単 価 849	数 量 35,276,414 金 額 27,413,557,960 単 価 777
			一 日 平 均 取 扱 高	数 量 117,825 金 額 91,238,974	数 量 116,917 金 額 100,279,212	数 量 120,634 金 額 102,764,604	数 量 124,533 金 額 105,692,769	数 量 130,171 金 額 101,157,040
		鮮 魚		数 量 16,250,444 金 額 11,947,687,043 単 価 735	数 量 15,007,054 金 額 12,755,816,384 単 価 850	数 量 15,480,668 金 額 12,666,138,366 単 価 818	数 量 16,021,650 金 額 13,350,898,780 単 価 833	数 量 16,501,161 金 額 13,032,764,092 単 価 790
冷 凍		数 量 7,549,644 金 額 5,759,647,154 単 価 763	数 量 7,207,526 金 額 6,030,467,960 単 価 837	数 量 7,541,656 金 額 6,126,881,782 単 価 812	数 量 7,335,827 金 額 5,655,956,900 単 価 771	数 量 7,231,586 金 額 5,204,729,363 単 価 720		
塩 干 ・ 加 工 品		数 量 10,369,024 金 額 8,751,968,253 単 価 844	数 量 10,522,304 金 額 9,291,895,075 単 価 883	数 量 10,634,427 金 額 9,878,304,393 単 価 929	数 量 10,640,000 金 額 9,847,270,166 単 価 925	数 量 11,543,667 金 額 9,176,064,505 単 価 795		
花 き 部		開 市 日 数		260	258	254	253	247
		合 計	年 間 取 扱 高	数 量 20,794,488 金 額 1,142,559,965 単 価 55	数 量 20,960,696 金 額 1,224,448,504 単 価 58	数 量 20,760,311 金 額 1,312,737,061 単 価 63	数 量 21,832,032 金 額 1,326,651,889 単 価 61	数 量 21,417,310 金 額 1,310,896,575 単 価 61
			一 日 平 均 取 扱 高	数 量 79,979 金 額 4,394,461	数 量 81,243 金 額 4,745,924	数 量 81,734 金 額 5,168,256	数 量 86,293 金 額 5,243,683	数 量 86,710 金 額 5,307,274
		切 り 花		数 量 20,186,898 金 額 895,384,171 単 価 44	数 量 20,372,287 金 額 953,238,022 単 価 47	数 量 20,060,067 金 額 1,036,322,803 単 価 52	数 量 21,080,776 金 額 1,058,243,974 単 価 50	数 量 20,603,932 金 額 1,037,384,005 単 価 50
	鉢 物		数 量 376,772 金 額 150,997,437 単 価 401	数 量 395,926 金 額 173,569,360 単 価 438	数 量 424,069 金 額 176,675,420 単 価 417	数 量 471,338 金 額 179,283,147 単 価 380	数 量 484,729 金 額 185,953,395 単 価 384	
	観 葉 植 物		数 量 55,467 金 額 41,037,125 単 価 740	数 量 47,608 金 額 43,061,764 単 価 905	数 量 50,396 金 額 35,339,945 単 価 701	数 量 43,520 金 額 36,492,442 単 価 839	数 量 50,625 金 額 34,450,139 単 価 680	
	花 木 ・ 庭 木		数 量 33,429 金 額 30,467,075 単 価 911	数 量 54,383 金 額 33,259,076 単 価 612	数 量 160,808 金 額 38,877,656 単 価 242	数 量 155,048 金 額 25,804,138 単 価 166	数 量 176,089 金 額 28,163,433 単 価 160	
	苗 物		数 量 19,980 金 額 14,054,755 単 価 703	数 量 29,531 金 額 16,638,337 単 価 563	数 量 29,587 金 額 20,545,765 単 価 694	数 量 31,915 金 額 21,316,399 単 価 668	数 量 32,877 金 額 20,802,467 単 価 633	
	球 根 ・ 種 子		数 量 52,203 金 額 4,521,116 単 価 87	数 量 52,074 金 額 4,331,615 単 価 83	数 量 35,274 金 額 4,930,152 単 価 140	数 量 49,435 金 額 5,511,789 単 価 111	数 量 69,058 金 額 4,143,136 単 価 60	
	そ の 他		数 量 69,739 金 額 6,098,286 単 価 87	数 量 8,887 金 額 350,330 単 価 39	数 量 110 金 額 45,320 単 価 412			

単位:数量…kg・本・鉢・個/金額・単価…円 ※ 総計数量は花き部を除く

6年度	7年度	8年度	9年度	10年度	11年度	12年度
109,743,714	107,408,912	105,205,775	107,627,721	104,472,461	105,835,774	110,487,137
47,144,707,075	44,585,153,516	44,819,928,849	43,232,770,629	44,605,009,537	41,836,534,353	41,809,180,220
273	273	272	274	274	273	274
76,727,385	76,155,121	75,878,343	78,416,801	73,947,031	76,299,722	79,943,003
18,939,137,248	17,744,292,915	17,862,422,050	17,298,164,419	18,591,989,243	16,971,057,611	17,451,434,275
247	233	235	221	251	222	218
281,053	278,956	278,964	286,193	269,880	279,486	291,763
69,374,129	64,997,410	65,670,669	63,131,987	67,853,975	62,165,046	63,691,366
41,894,390	42,354,550	42,194,744	41,516,500	39,402,627	40,615,245	42,594,907
8,339,078,971	7,725,884,192	7,490,475,364	7,972,751,740	8,607,622,682	7,493,784,749	7,495,434,748
199	182	178	192	218	185	176
32,203,419	31,271,305	31,315,778	34,768,416	32,627,564	33,820,133	35,518,335
9,711,618,367	9,156,702,472	9,546,956,849	8,555,125,604	9,275,860,182	8,754,765,313	9,277,374,087
302	293	305	246	284	259	261
2,629,576	2,529,266	2,367,821	2,131,885	1,916,840	1,864,344	1,829,761
888,439,910	861,706,251	824,989,837	770,287,075	708,506,379	722,507,549	678,625,440
338	341	348	361	370	388	371
273	273	272	274	274	273	274
33,016,329	31,253,791	29,327,432	29,210,920	30,525,430	29,536,052	30,544,134
26,896,188,313	25,515,723,377	25,584,259,670	24,551,898,719	24,632,841,056	23,635,226,645	23,214,248,546
815	816	872	841	807	800	760
120,939	114,483	107,821	106,609	111,407	108,191	111,475
98,520,836	93,464,188	94,059,778	89,605,470	89,900,880	86,575,922	84,723,535
15,858,736	15,127,205	14,701,523	15,303,778	14,399,657	13,487,456	14,052,991
12,926,303,295	12,273,237,477	12,888,864,321	12,190,182,529	11,338,751,080	10,530,370,033	10,199,567,836
815	811	877	797	787	781	726
6,454,729	6,337,497	5,857,433	5,596,289	7,791,391	8,210,278	8,811,659
5,053,579,743	4,810,935,432	4,768,444,231	4,606,924,381	5,825,049,215	6,052,495,275	6,088,201,383
783	759	814	823	748	737	691
10,702,864	9,789,089	8,768,476	8,310,853	8,334,382	7,838,318	7,679,484
8,916,305,275	8,431,550,468	7,926,951,118	7,754,791,809	7,469,040,761	7,052,361,337	6,926,479,327
833	861	904	933	896	900	927
250	250	251	252	246	249	256
21,007,281	20,209,979	21,287,268	20,758,457	19,471,058	19,806,852	19,353,210
1,309,381,514	1,325,137,224	1,373,247,129	1,382,707,491	1,380,179,238	1,230,250,097	1,143,497,399
62	66	65	67	71	62	59
84,029	80,840	84,810	82,375	79,151	79,546	75,598
5,237,526	5,300,549	5,471,104	5,486,934	5,610,485	4,940,763	4,466,787
20,144,267	19,393,359	20,333,595	19,917,862	18,668,644	18,989,565	18,606,302
1,025,920,114	1,023,934,575	1,047,657,106	1,074,600,264	1,102,016,017	979,477,430	908,770,861
51	53	52	54	59	52	49
496,427	500,789	547,103	525,172	488,508	463,731	443,679
185,860,130	197,034,019	207,296,862	207,089,705	188,147,263	172,460,265	161,273,353
374	393	379	394	385	372	363
49,339	60,568	62,651	56,864	48,639	53,111	40,687
36,000,010	37,780,246	37,709,293	34,921,450	24,710,556	22,486,082	21,171,303
730	624	602	614	508	423	520
192,310	172,361	216,392	158,743	168,179	182,348	152,738
29,557,082	31,187,580	34,235,758	26,576,882	25,055,055	18,682,689	20,420,463
154	181	158	167	149	102	134
41,762	43,415	66,962	49,344	54,713	58,848	49,944
27,697,206	31,305,268	42,594,326	35,547,512	37,775,288	34,325,068	28,403,786
663	721	636	720	690	583	569
83,176	39,487	60,565	50,472	42,375	59,249	59,860
4,346,972	3,895,536	3,753,784	3,971,678	2,475,059	2,818,563	3,457,633
52	99	62	79	58	48	58

年 度		平成13年度	14年度	15年度	16年度	17年度		
総 計	数 量	112,350,718	111,340,140	109,714,657	102,252,705	101,242,964		
	金 額	40,717,822,258	41,186,053,821	38,179,411,436	37,692,097,613	34,943,640,401		
青 果 部	開 市 日 数		272	273	277	278	274	
	合 計	年 間 取 扱 高	数 量 83,255,184 金 額 16,902,373,371 単 価 203	数 量 82,738,529 金 額 18,037,594,269 単 価 218	数 量 82,270,623 金 額 17,404,277,801 単 価 212	数 量 77,572,581 金 額 18,010,210,926 単 価 232	数 量 77,760,488 金 額 16,384,959,032 単 価 211	
		一 日 平 均 取 扱 高	数 量 306,085 金 額 62,141,079	数 量 303,072 金 額 66,071,774	数 量 297,006 金 額 62,831,328	数 量 279,038 金 額 64,784,931	数 量 283,797 金 額 59,799,121	
	野 菜		数 量 41,907,429 金 額 6,902,306,489 単 価 165	数 量 41,944,757 金 額 7,905,535,864 単 価 188	数 量 41,985,827 金 額 7,601,898,679 単 価 181	数 量 39,794,874 金 額 7,716,775,216 単 価 194	数 量 38,421,841 金 額 6,947,044,411 単 価 181	
	果 実		数 量 39,518,429 金 額 9,353,726,486 単 価 237	数 量 39,024,041 金 額 9,503,686,401 単 価 244	数 量 38,585,220 金 額 9,219,811,939 単 価 239	数 量 36,196,261 金 額 9,712,209,112 単 価 268	数 量 37,761,996 金 額 8,881,959,758 単 価 235	
	鳥 卵 ・ 加 工 品		数 量 1,829,326 金 額 646,340,396 単 価 353	数 量 1,769,731 金 額 628,372,004 単 価 355	数 量 1,699,576 金 額 582,567,183 単 価 343	数 量 1,581,446 金 額 581,226,598 単 価 368	数 量 1,576,651 金 額 555,954,863 単 価 353	
	水 産 物 部	開 市 日 数		272	273	277	278	274
		合 計	年 間 取 扱 高	数 量 29,095,534 金 額 22,675,399,514 単 価 779	数 量 28,601,611 金 額 22,024,685,716 単 価 770	数 量 27,444,034 金 額 19,676,045,405 単 価 717	数 量 24,680,124 金 額 18,580,197,684 単 価 753	数 量 23,482,476 金 額 17,512,724,340 単 価 746
			一 日 平 均 取 扱 高	数 量 106,969 金 額 83,365,439	数 量 104,768 金 額 80,676,504	数 量 99,076 金 額 71,032,655	数 量 88,777 金 額 66,835,243	数 量 85,702 金 額 63,915,052
		鮮 魚		数 量 13,314,382 金 額 9,772,140,801 単 価 734	数 量 12,234,527 金 額 9,016,062,491 単 価 737	数 量 12,845,358 金 額 8,635,913,742 単 価 672	数 量 11,775,269 金 額 8,506,917,142 単 価 722	数 量 11,680,776 金 額 8,029,574,679 単 価 687
冷 凍		数 量 8,424,859 金 額 6,066,368,668 単 価 720	数 量 9,270,117 金 額 6,498,177,236 単 価 701	数 量 7,835,627 金 額 4,958,751,004 単 価 633	数 量 6,313,204 金 額 4,167,725,154 単 価 660	数 量 5,204,788 金 額 3,729,475,166 単 価 717		
塩 干 ・ 加 工 品		数 量 7,356,293 金 額 6,836,890,045 単 価 929	数 量 7,096,967 金 額 6,510,445,989 単 価 917	数 量 6,763,049 金 額 6,081,380,659 単 価 899	数 量 6,591,651 金 額 5,905,555,388 単 価 896	数 量 6,596,912 金 額 5,753,674,495 単 価 872		
花 き 部		開 市 日 数		288	289	290	290	291
		合 計	年 間 取 扱 高	数 量 19,198,006 金 額 1,140,049,373 単 価 59	数 量 18,409,795 金 額 1,123,773,836 単 価 61	数 量 18,221,960 金 額 1,099,088,230 単 価 60	数 量 17,878,210 金 額 1,101,689,003 単 価 62	数 量 17,083,872 金 額 1,045,957,029 単 価 61
			一 日 平 均 取 扱 高	数 量 66,660 金 額 3,958,505	数 量 63,702 金 額 3,888,491	数 量 62,834 金 額 3,789,959	数 量 61,649 金 額 3,798,928	数 量 58,707 金 額 3,594,354
		切 り 花		数 量 18,438,880 金 額 903,820,469 単 価 49	数 量 17,715,246 金 額 902,360,932 単 価 51	数 量 17,324,822 金 額 899,396,477 単 価 52	数 量 16,730,130 金 額 912,591,321 単 価 55	数 量 16,022,037 金 額 863,775,182 単 価 54
	鉢 物		数 量 427,715 金 額 161,858,475 単 価 378	数 量 421,786 金 額 153,338,448 単 価 364	数 量 459,052 金 額 143,148,080 単 価 312	数 量 442,988 金 額 138,617,378 単 価 313	数 量 406,786 金 額 130,523,949 単 価 321	
	観 葉 植 物		数 量 41,967 金 額 23,491,105 単 価 560	数 量 57,957 金 額 27,035,494 単 価 466	数 量 56,024 金 額 19,985,356 単 価 357	数 量 46,811 金 額 15,550,467 単 価 332	数 量 38,835 金 額 15,629,005 単 価 402	
	花 木 ・ 庭 木		数 量 154,259 金 額 15,979,225 単 価 104	数 量 127,394 金 額 13,023,051 単 価 102	数 量 138,840 金 額 12,254,468 単 価 88	数 量 164,375 金 額 12,456,194 単 価 76	数 量 157,031 金 額 11,212,841 単 価 71	
	苗 物		数 量 82,907 金 額 32,144,142 単 価 388	数 量 56,844 金 額 25,437,731 単 価 448	数 量 222,166 金 額 22,436,636 単 価 101	数 量 474,598 金 額 21,183,366 単 価 45	数 量 431,041 金 額 23,212,078 単 価 54	
	球 根 ・ 種 子		数 量 52,278 金 額 2,755,957 単 価 53	数 量 30,568 金 額 2,578,180 単 価 84	数 量 21,056 金 額 1,867,213 単 価 89	数 量 14,925 金 額 827,122 単 価 55	数 量 13,924 金 額 1,112,668 単 価 80	
	そ の 他		数 量 金 額 単 価	数 量 金 額 単 価	数 量 金 額 単 価	数 量 4,383 金 額 463,155 単 価 106	数 量 14,218 金 額 491,306 単 価 35	

単位：数量…kg・本・鉢・個／金額・単価…円 ※ 総計数量は花き部を除く

18年度	19年度	20年度	21年度	22年度	23年度
93,066,934	95,073,532	93,847,220	90,770,299	81,932,763	79,195,002
35,199,978,396	34,449,598,091	33,187,980,610	31,522,961,566	31,024,271,704	27,293,701,765
274	274	277	275	272	274
70,717,644	72,006,867	72,667,788	70,910,406	63,912,645	65,000,062
16,955,079,134	16,479,623,919	16,368,267,475	15,460,434,614	16,102,650,113	14,867,151,371
240	229	225	218	252	229
258,094	262,799	262,339	257,856	234,973	237,227
61,879,851	60,144,613	59,091,218	56,219,762	59,200,920	54,259,677
36,145,684	35,912,961	35,294,171	34,530,129	33,397,039	34,165,938
6,882,415,536	6,686,653,387	6,561,415,116	6,633,068,691	7,077,992,461	6,528,451,887
190	186	186	192	212	191
33,073,899	34,821,835	36,220,154	35,177,111	29,424,491	30,007,729
9,526,697,543	9,319,740,224	9,352,679,306	8,403,540,029	8,632,202,993	8,103,813,416
288	268	258	239	293	270
1,498,061	1,272,071	1,153,463	1,203,166	1,091,115	826,395
545,966,055	473,230,308	454,173,053	423,825,894	392,454,659	234,886,068
364	372	394	352	360	284
274	274	277	275	273	276
22,349,290	23,066,665	21,179,432	19,859,893	18,020,118	14,194,940
17,228,625,469	16,962,056,821	15,901,378,451	15,168,934,826	14,070,013,038	11,643,723,160
771	735	751	764	781	820
81,567	84,185	76,460	72,218	66,008	51,431
62,878,195	61,905,317	57,405,698	55,159,763	51,538,509	42,187,403
10,817,639	10,863,292	10,357,479	9,716,038	8,946,226	6,671,325
7,659,713,089	7,538,852,329	7,185,027,289	6,801,430,562	6,278,323,720	4,849,245,111
708	694	694	700	702	727
5,207,168	6,066,580	5,453,843	4,900,796	4,332,356	3,563,595
3,823,857,924	3,940,471,732	3,709,670,268	3,533,548,716	3,387,388,025	3,032,115,436
734	650	680	721	782	851
6,324,483	6,136,793	5,368,110	5,243,059	4,741,536	3,960,020
5,745,054,456	5,482,732,760	5,006,680,894	4,833,955,548	4,404,301,293	3,762,362,613
908	893	933	922	929	950
289	286	280	283	285	283
16,164,870	16,185,998	15,426,811	14,977,612	13,129,582	12,485,617
1,016,273,793	1,007,917,351	918,334,684	893,592,126	851,608,553	782,827,234
63	62	60	60	65	63
55,934	56,594	55,096	52,924	46,069	44,119
3,516,518	3,524,187	3,279,767	3,157,569	2,988,100	2,766,174
15,209,658	15,297,386	14,516,696	14,153,886	12,415,850	12,053,704
845,974,910	848,608,347	766,560,537	752,326,809	721,983,720	689,952,115
56	55	53	53	58	57
380,209	318,831	286,876	285,414	255,266	163,718
122,050,669	113,132,118	109,803,782	102,624,500	94,980,002	68,801,077
321	355	383	360	372	420
32,270	26,725	20,953	18,815	18,521	12,537
13,780,423	11,430,134	9,670,136	8,725,764	7,258,873	6,645,048
427	428	462	464	392	530
102,885	123,003	136,884	125,101	97,016	72,286
11,974,294	12,949,652	9,133,700	9,687,795	9,255,048	9,109,107
116	105	67	77	95	126
414,422	382,482	439,499	369,831	329,296	180,206
21,051,229	20,335,379	22,184,690	19,219,301	17,458,353	8,077,179
51	53	50	52	53	45
18,831	23,058	16,483	12,245	11,633	2,646
1,239,252	1,175,596	864,239	785,252	651,557	133,508
66	51	52	64	56	50
6,595	14,513	9,420	12,320	2,000	520
203,016	286,125	117,600	222,705	21,000	109,200
31	20	12	18	11	210

3 部門別取扱高比率図（金額）

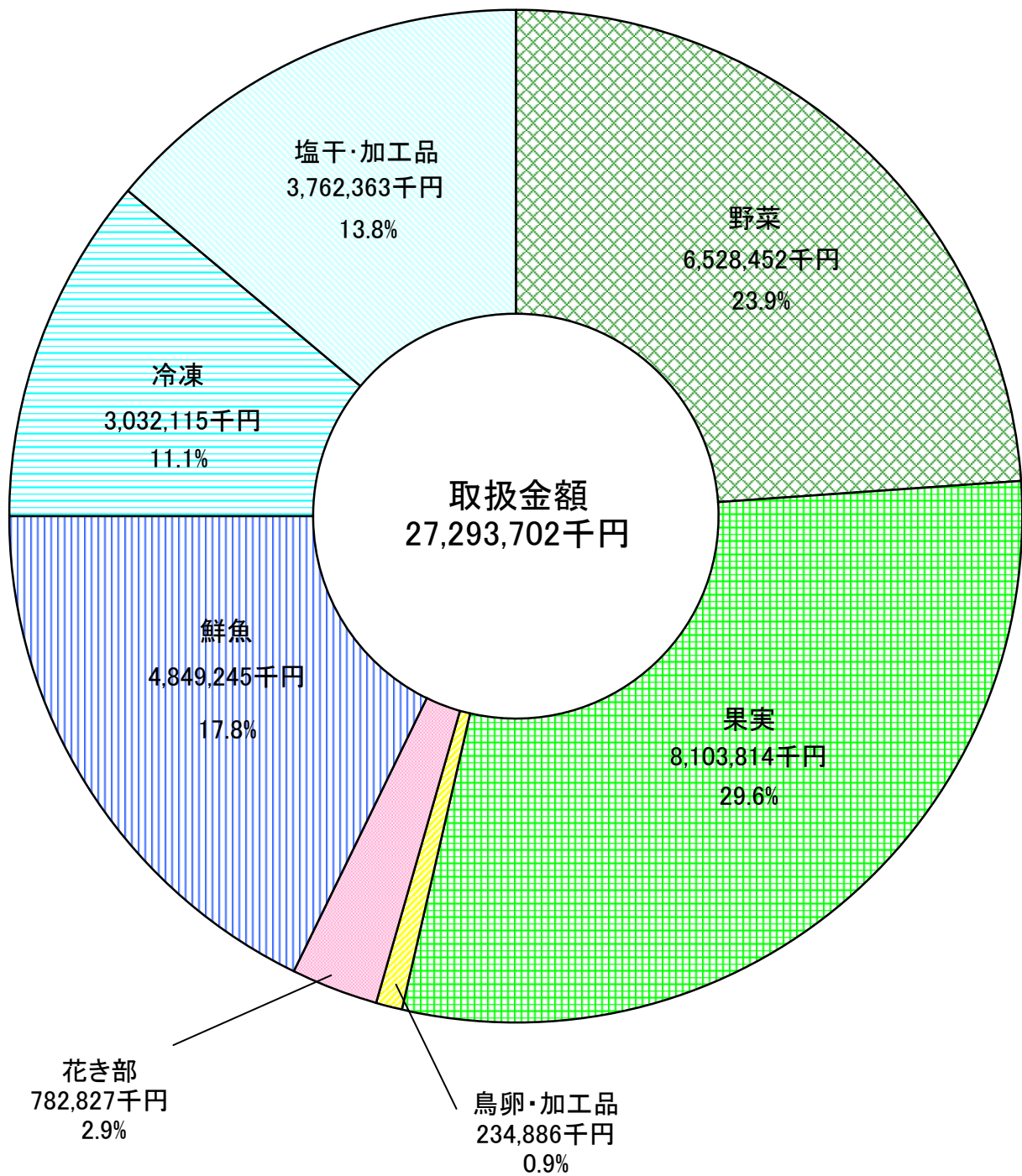

野菜 果実 鳥卵・加工品 花き部 鮮魚 冷凍 塩干・加工品

4 委託・買付取扱種目別推移表

単位:比率…%/数量…kg/金額…円

区	分		14年度	15年度	16年度	17年度	18年度	19年度	20年度	21年度	22年度	23年度		
												取扱数量	金額	比率
青 果 部	合計	委託	数量 77.7	77.3	77.0	78.0	76.5	78.2	75.9	77.3	76.9	49,969,360	76.9	
		金額	78.7	73.7	79.5	79.6	79.1	79.5	78.1	79.0	81.0	11,751,409,441	79.0	
		買付	数量 22.3	22.7	23.0	22.0	23.5	21.8	24.1	22.7	23.1	15,030,702	23.1	
	野菜	委託	数量 80.0	80.2	79.4	80.6	80.5	81.6	79.0	79.4	78.8	25,947,234	75.9	
		金額	80.7	73.9	80.5	81.2	80.4	80.4	78.5	78.0	79.4	4,861,625,567	74.5	
		買付	数量 20.0	19.8	20.6	19.4	19.5	18.4	21.0	20.6	21.2	8,218,704	24.1	
	果実	委託	数量 75.8	75.6	74.8	75.8	72.4	74.9	73.0	75.5	75.0	23,482,643	78.3	
		金額	78.5	76.3	79.7	79.6	78.9	79.4	78.2	80.4	82.8	6,735,930,838	83.1	
		買付	数量 24.2	24.4	25.2	24.2	27.6	25.1	27.0	24.5	25.0	6,525,086	21.7	
	鳥卵 加工品	委託	数量 63.2	51.0	67.4	68.4	69.6	73.2	70.2	66.8	67.9	539,483	65.3	
		金額	57.0	44.8	60.7	61.4	65.8	70.1	69.1	67.2	70.4	153,853,036	65.5	
		買付	数量 36.8	49.0	32.6	31.6	30.4	26.8	29.8	33.2	32.1	286,912	34.7	
		金額	43.0	55.2	39.3	38.6	34.2	29.9	30.9	32.8	29.6	81,033,032	34.5	
水 産 物 部	合計	委託	数量 48.8	59.6	51.3	53.4	53.5	51.1	51.3	50.6	50.3	6,741,537	47.5	
		金額	44.1	52.1	46.1	45.4	44.9	44.5	44.4	43.7	42.0	4,496,515,307	38.6	
		買付	数量 51.2	40.4	48.7	46.6	46.5	48.9	48.7	49.4	49.7	7,453,403	52.5	
	鮮魚	委託	数量 83.5	85.7	78.9	79.0	81.6	80.6	80.8	78.0	78.9	5,191,258	77.8	
		金額	78.0	78.8	72.8	69.9	72.6	72.3	72.5	71.2	70.4	3,344,680,040	69.0	
		買付	数量 16.5	14.3	21.1	21.0	18.4	19.4	19.2	22.0	21.1	1,480,067	22.2	
	冷凍	委託	数量 0.3	0.3	0.7	1.0	1.0	0.9	0.8	1.5	1.0	42,407	1.2	
		金額	0.5	0.4	0.6	1.0	0.9	1.0	0.7	1.2	0.8	27,370,004	0.9	
		買付	数量 99.7	99.7	99.3	99.0	99.0	99.1	99.2	98.5	99.0	3,521,188	98.8	
	塩干 加工品	委託	数量 99.5	99.6	99.4	99.0	99.1	99.0	99.3	98.8	99.2	3,004,745,432	99.1	
		金額	52.2	63.1	50.4	49.4	48.6	48.5	45.8	45.7	41.6	1,507,872	38.1	
		買付	数量 40.8	48.8	39.6	40.0	37.2	37.6	36.5	35.9	33.2	1,124,465,263	29.9	
		金額	47.8	36.9	49.6	50.6	51.4	51.5	54.2	54.3	58.4	2,452,148	61.9	
		金額	59.2	51.2	60.4	60.0	62.8	62.4	63.5	64.1	66.8	2,637,897,350	70.1	
花 き 部	合計	委託	数量 85.2	98.7	84.0	87.0	86.4	84.8	88.2	88.9	87.2	10,798,193	86.5	
		金額	79.7	97.4	77.7	80.8	81.0	79.3	82.1	83.3	81.7	638,777,458	81.6	
		買付	数量 14.8	1.3	16.0	13.0	13.6	15.2	11.8	11.1	12.8	1,687,424	13.5	
	切り花	委託	金額	20.3	2.6	22.3	19.2	19.0	20.7	17.9	16.7	18.3	144,049,776	18.4
		数量	84.9	98.9	83.4	86.6	85.9	84.2	87.7	88.4	86.6	10,380,334	86.1	
		金額	77.6	98.1	75.9	79.8	79.8	78.1	81.2	82.4	80.5	553,855,831	80.3	
	鉢物	委託	数量 15.1	1.1	11.6	13.4	14.1	15.8	12.3	11.6	13.4	1,673,370	13.9	
		金額	22.4	1.9	24.1	20.2	20.2	21.9	18.8	17.6	19.5	136,096,284	19.7	
		金額	91.7	96.8	90.8	89.7	91.0	90.2	91.1	91.9	92.3	156,379	95.5	
	観葉植物	委託	数量 85.8	95.6	85.2	83.8	85.1	83.7	84.0	86.4	86.0	62,865,183	91.4	
		金額	8.3	3.2	9.2	10.3	9.0	9.8	8.9	8.1	7.7	7,339	4.5	
		金額	14.2	4.4	14.8	16.2	14.9	16.3	16.0	13.6	14.0	5,935,894	8.6	
	庭木	委託	数量 89.2	86.1	89.3	89.4	86.8	82.0	87.0	90.8	93.7	11,150	88.9	
		金額	88.3	87.9	77.6	77.3	77.6	71.0	73.8	76.5	78.2	4,993,974	75.2	
		金額	10.8	13.9	10.7	10.6	13.2	18.0	13.0	9.2	6.3	1,387	11.1	
	苗木	委託	数量 11.7	12.1	22.4	22.7	22.4	29.0	26.2	23.5	21.8	1,651,074	24.8	
		金額	94.8	99.4	87.9	97.2	99.5	99.6	99.8	99.8	99.8	72,251	100.0	
		金額	95.1	99.7	89.5	94.9	98.9	98.9	99.3	99.1	99.3	9,084,117	99.7	
球根 種子	委託	数量 5.2	0.6	12.1	2.8	0.5	0.4	0.2	0.2	0.2	35	0.0		
	金額	4.9	0.3	10.5	5.1	1.1	1.1	0.7	0.9	0.7	24,990	0.3		
	金額	97.7	99.0	97.5	96.6	96.8	97.9	98.8	98.8	98.5	174,913	97.1		
その他	委託	数量 96.6	98.8	96.3	95.0	95.8	95.9	97.8	97.7	96.2	7,735,645	95.8		
	金額	2.3	1.0	2.5	3.4	3.2	2.1	1.2	1.2	1.5	5,293	2.9		
	金額	3.4	1.2	3.7	5.0	4.2	4.1	2.2	2.3	3.8	341,534	4.2		
球根 種子	委託	数量 100.0	69.5	100.0	100.0	100.0	100.0	100.0	100.0	100.0	2,646	100.0		
	金額	100.0	84.9	100.0	100.0	100.0	100.0	100.0	100.0	100.0	133,508	100.0		
	金額	-	30.5	-	-	-	-	-	-	-	0	-		
その他	委託	数量	-	15.1	-	-	-	-	-	-	0	-		
	金額	-	-	100.0	100.0	100.0	100.0	100.0	100.0	100.0	520	100.0		
	金額	-	-	100.0	100.0	100.0	100.0	100.0	100.0	100.0	109,200	100.0		
		金額	-	-	-	-	-	-	-	-	0	-		
		金額	-	-	-	-	-	-	-	-	0	-		



メピカリ

市の魚「めひかり」の
イメージキャラクター