

花 き 部

1. 平成 20 年度 概 況

1. 総 取 扱 高

本年度の開市日数は 280 日、総取扱数量は 15,426,811 本/鉢/個で前年度対比は 95.3%、総取扱金額は 918,334,679 円で前年度対比は 91.1%であった。

一ヶ月平均取扱数量は 1,285,567 本/鉢/個で、最高は3月の 1,833,522 本/鉢/個、最低は1月の 900,657 本/鉢/個であった。

一日平均取扱数量は 55,096 本/鉢/個で、最高は8月8日の 350,747 本/鉢/個、最低は12月25日の 6,856 本/鉢/個であり、また、一日平均取扱金額は 3,279,767 円で、最高は8月8日の 21,594,358 円、最低は、3月19日の 1,841,763 円であった。

種別取扱数量では、切り花は 14,516,696 本で前年度対比 94.9%、鉢物は 286,876 鉢で前年度対比 90.0%、観葉植物は 20,953 鉢で前年度対比 78.4%、花木・庭木は 136,884 鉢で前年度対比 111.3%、苗物は 439,499 本で前年度対比 114.9%、球根・種子は 16,483 個で前年度対比 71.5%となっている。

また、種別取扱金額では、切り花は 766,560,544 円で前年度対比 90.3%、鉢物は 109,803,782 円で前年度対比 97.1%、観葉植物は 9,670,130 円で前年度対比 84.6%、花木・庭木は 9,133,697 円で前年度対比 70.5%、苗物は 22,184,682 円で前年度対比 109.1%、球根・種子は 864,238 円で前年度対比 73.5%となっている。

2. 出荷地別取扱状況

順位	取扱数量		取扱金額	
	出荷地	割合	出荷地	割合
1	福 島	18.6	愛 知	18.2
2	愛 知	16.5	福 島	16.9
3	沖 縄	9.1	静 岡	7.1
4	千 葉	8.1	千 葉	6.7
5	静 岡	6.3	沖 縄	6.4
6	茨 城	6.2	茨 城	5.7
7	東 南 ア ジ ア	5.3	東 南 ア ジ ア	5.2
8	岩 手	2.5	埼 玉	4.8
9	長 野	2.3	山 形	3.2
10	群 馬	2.3	栃 木	3.0
11	埼 玉	2.2	長 野	2.6
12	東 京	2.1	群 馬	2.4
13	栃 木	1.8	岩 手	2.2
14	山 形	1.8	高 知	2.0
15	コ ロ ン ビ ア	1.6	新 潟	1.9
	計	86.7	計	88.3

3. 本/鉢/個当たりの平均単価

本年度の総平均価格は 60 円で前年度対比 96.8%、種別にみると切り花は 53 円で前年度対比 96.4%、鉢物は 383 円で前年度対比 107.9%、観葉植物は 462 円で前年度対比 107.9%、花木・庭木は 67 円で前年度対比 63.8%、苗物は 50 円で前年度対比 94.3%、球根・種子は 52 円で前年度対比 102.0%となっている。

2. 取 扱

(1)総括表

区 分	総 計	4 月	5 月	6 月	7 月	8 月
開市日数	280 日	25 日	25 日	25 日	22 日	21 日
総 計	15,426,811	1,163,893	1,256,725	1,028,296	1,037,033	1,799,514
	918,334,684	69,490,869	82,113,649	57,355,841	53,038,702	97,613,839
一日平均取扱高	55,096	46,556	50,269	41,132	47,138	85,691
	3,279,767	2,779,635	3,284,546	2,294,234	2,410,850	4,648,278
平均単価	60	60	65	56	51	54
切り花	14,516,696	1,079,803	1,083,798	937,852	981,579	1,789,989
	766,560,537	53,494,045	54,642,257	45,150,335	43,045,672	94,645,362
平均単価	53	50	50	48	44	53
鉢 物	286,876	32,637	45,914	23,772	21,710	6,164
	109,803,782	11,520,116	19,927,309	7,809,837	7,651,645	2,326,937
平均単価	383	353	434	329	352	378
観葉植物	20,953	2,949	4,809	2,352	2,270	573
	9,670,136	1,581,059	1,833,762	1,139,849	933,198	399,305
平均単価	462	536	381	485	411	697
花木庭木	136,884	492	212	332	151	12
	9,133,700	296,447	108,780	180,863	154,035	33,075
平均単価	67	603	513	545	1,020	2,756
苗物	439,499	47,912	118,542	63,988	31,323	2,404
	22,184,690	2,592,902	5,544,841	3,074,957	1,254,152	161,280
平均単価	50	54	47	48	40	67
球根種子	16,483	100	150			372
	864,239	6,300	20,475			47,880
平均単価	52	63	137			129
その他	9,420		3,300			
	117,600		36,225			
平均単価	12		11			

(単位・万本)

月別取扱数量推移図

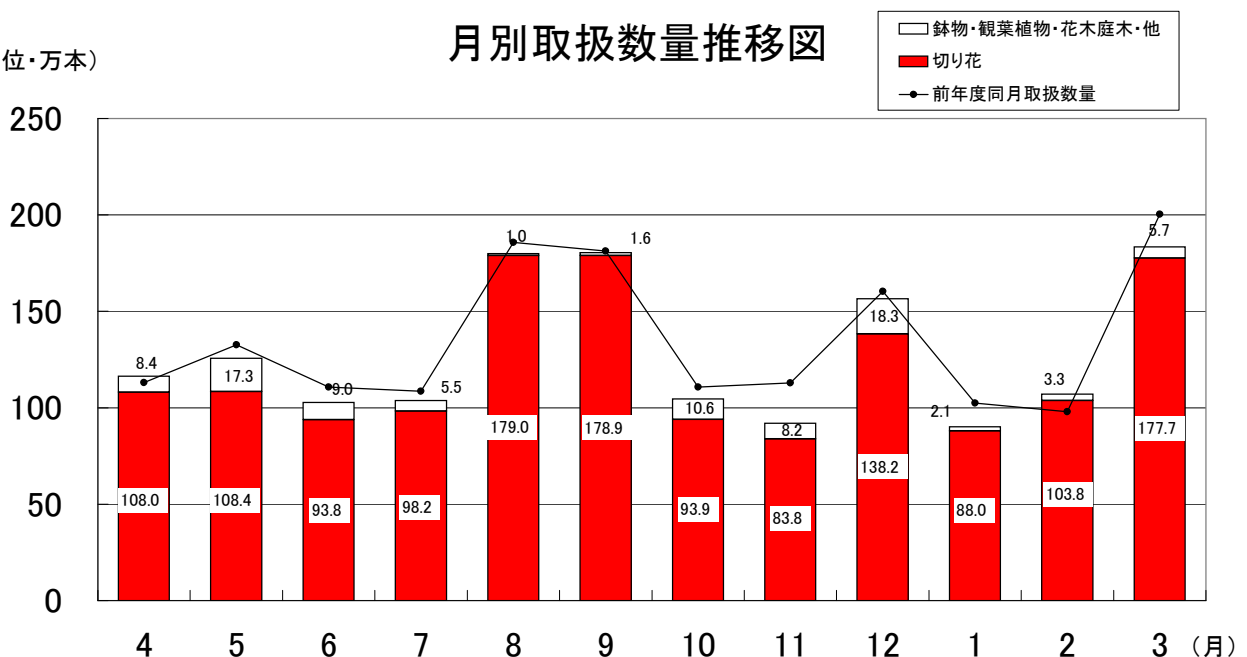

概 況

単位 上段：数量＝本・鉢・個
下段：金額＝円

9 月	10 月	11 月	12 月	1 月	2 月	3 月
21 日	27 日	25 日	24 日	20 日	19 日	26 日
1,805,373	1,044,915	920,714	1,564,948	900,657	1,071,221	1,833,522
89,481,232	67,750,179	63,382,783	100,144,908	56,907,685	59,747,919	121,307,078
85,970	38,701	36,829	65,206	45,033	56,380	70,520
4,261,011	2,509,266	2,535,311	4,172,705	2,845,384	3,144,627	4,665,657
50	65	69	64	63	56	66
1,788,883	939,051	838,475	1,382,096	879,836	1,038,446	1,776,888
83,313,059	52,566,606	49,496,154	75,203,972	51,379,193	52,417,595	111,206,287
47	56	59	54	58	50	63
11,813	30,097	28,842	27,948	14,686	17,956	25,337
5,171,576	9,980,239	10,582,813	15,762,769	4,913,979	5,978,963	8,177,599
438	332	367	564	335	333	323
2,220	1,617	1,581	839	512	412	819
801,864	791,564	576,167	379,691	246,645	465,308	521,724
361	490	364	453	482	1,129	637
11	374	205	135,003	1	3	88
64,890	97,388	113,925	8,041,425	12,600	2,205	28,067
5,899	260	556	60	12,600	735	319
2,206	57,315	47,891	19,062	5,622	14,404	28,830
108,633	3,644,246	2,514,499	757,051	355,268	883,848	1,293,013
49	64	53	40	63	61	45
240	13,341	720				1,560
21,210	620,786	67,200				80,388
88	47	93				52
	3,120	3,000				
	49,350	32,025				
	16	11				

月別取扱金額推移図

(単位・千万円)

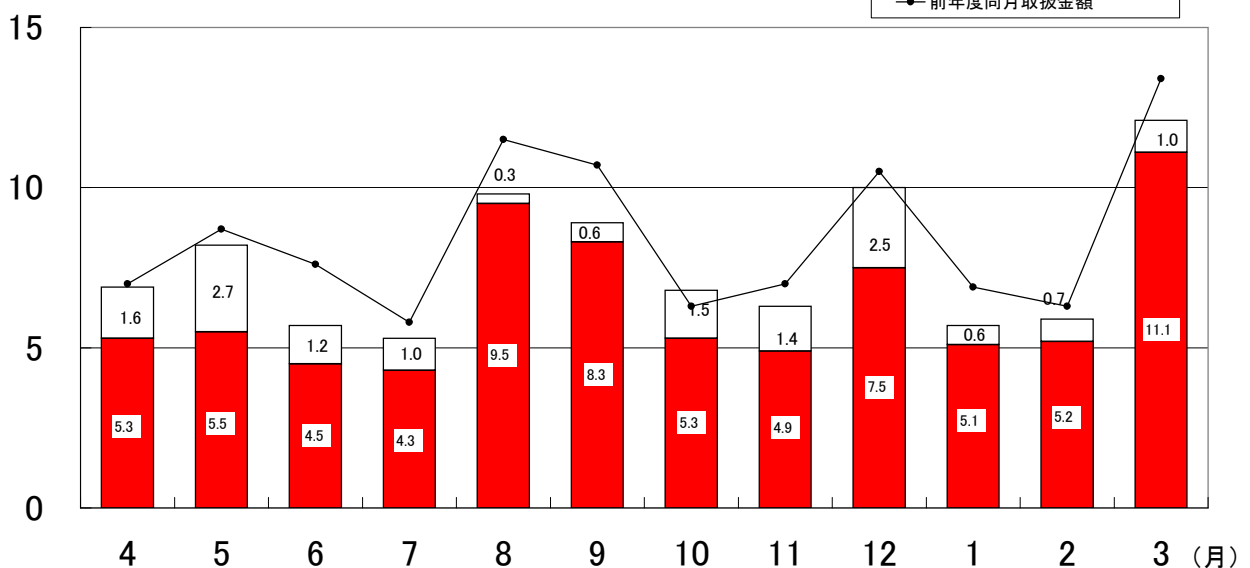

(2)県内・県外別取扱高表

区 分		総 計	4 月	5 月	6 月	7 月	8 月
切り花	県内	2,499,401	45,040	83,685	127,301	284,172	764,889
		116,332,189	3,445,523	4,885,078	7,777,229	10,912,880	31,720,794
	県外	12,017,295	1,034,763	1,000,113	810,551	697,407	1,025,100
		650,228,348	50,048,522	49,757,179	37,373,106	32,132,792	62,924,568
鉢物	県内	92,427	7,892	16,018	5,517	7,607	2,200
		24,859,520	1,825,236	6,349,812	970,179	1,292,372	293,738
	県外	194,449	24,745	29,896	18,255	14,103	3,964
		84,944,262	9,694,880	13,577,497	6,839,658	6,359,273	2,033,199
観葉植物	県内	240	85	20		49	24
		28,875	12,600	4,830		4,830	1,764
	県外	20,713	2,864	4,789	2,352	2,221	549
		9,641,261	1,568,459	1,828,932	1,139,849	928,368	397,541
花木庭木	県内	646	12	30			
		1,931,433	25,410	7,875			
	県外	136,238	480	182	332	151	12
		7,202,267	271,037	100,905	180,863	154,035	33,075
苗物	県内	275,781	26,157	89,494	33,390	12,790	348
		12,153,576	1,156,229	3,990,284	1,225,403	403,022	42,630
	県外	163,718	21,755	29,048	30,598	18,533	2,056
		10,031,114	1,436,673	1,554,557	1,849,554	851,130	118,650
球根種子	県内						
		16,483	100	150			372
	県外	864,239	6,300	20,475			47,880
その他	県内						
		9,420		3,300			
	県外	117,600		36,225			
総計	県内	2,868,495	79,186	189,247	166,208	304,618	767,461
		155,305,593	6,464,998	15,237,879	9,972,811	12,613,104	32,058,926
	県外	12,558,316	1,084,707	1,067,478	862,088	732,415	1,032,053
		763,029,091	63,025,871	66,875,770	47,383,030	40,425,598	65,554,913
総合計		15,426,811	1,163,893	1,256,725	1,028,296	1,037,033	1,799,514
		918,334,684	69,490,869	82,113,649	57,355,841	53,038,702	97,613,839

単位 上段：数量＝本・鉢・個
下段：金額＝円

9月	10月	11月	12月	1月	2月	3月
708,556	147,043	54,639	88,287	61,953	65,897	67,939
27,020,963	7,850,819	3,576,757	7,371,714	3,589,735	3,666,521	4,514,176
1,080,327	792,008	783,836	1,293,809	817,883	972,549	1,708,949
56,292,096	44,715,787	45,919,397	67,832,258	47,789,458	48,751,074	106,692,111
3,482	8,747	12,137	8,021	6,316	7,428	7,062
651,095	1,658,108	3,493,644	4,304,276	1,003,212	1,447,982	1,569,866
8,331	21,350	16,705	19,927	8,370	10,528	18,275
4,520,481	8,322,131	7,089,169	11,458,493	3,910,767	4,530,981	6,607,733
51		11				
-609		5,460				
2,169	1,617	1,570	839	512	412	819
802,473	791,564	570,707	379,691	246,645	465,308	521,724
		18	585	1		
		6,615	1,878,933	12,600		
11	374	187	134,418		3	88
64,890	97,388	107,310	6,162,492		2,205	28,067
660	40,431	37,124	13,391	3,081	3,680	15,235
34,650	2,426,855	1,789,022	450,671	130,253	153,867	350,690
1,546	16,884	10,767	5,671	2,541	10,724	13,595
73,983	1,217,391	725,477	306,380	225,015	729,981	942,323
240	13,341	720				1,560
21,210	620,786	67,200				80,388
	3,120	3,000				
	49,350	32,025				
712,749	196,221	103,929	110,284	71,351	77,005	90,236
27,706,099	11,935,782	8,871,498	14,005,594	4,735,800	5,268,370	6,434,732
1,092,624	848,694	816,785	1,454,664	829,306	994,216	1,743,286
61,775,133	55,814,397	54,511,285	86,139,314	52,171,885	54,479,549	114,872,346
1,805,373	1,044,915	920,714	1,564,948	900,657	1,071,221	1,833,522
89,481,232	67,750,179	63,382,783	100,144,908	56,907,685	59,747,919	121,307,078

(3)委託・買付別取扱高表

区 分		総 計	4 月	5 月	6 月	7 月	8 月
切り花	委託	12,724,424	946,557	923,241	774,729	813,614	1,608,261
		622,481,398	43,268,279	42,117,673	33,033,924	31,922,116	80,004,046
	買付	1,792,272	133,246	160,557	163,123	167,965	181,728
		144,079,151	10,225,767	12,524,584	12,116,413	11,123,558	14,641,316
鉢物	委託	261,226	29,741	41,405	19,649	20,785	6,135
		92,264,081	9,599,919	16,880,661	5,995,301	5,862,339	2,245,037
	買付	25,650	2,896	4,509	4,123	925	29
		17,539,705	1,920,198	3,046,649	1,814,537	1,789,305	81,900
観葉植物	委託	18,231	2,604	4,145	1,929	2,250	573
		7,141,293	1,217,370	1,310,778	772,517	892,563	399,305
	買付	2,722	345	664	423	20	
		2,528,838	363,688	522,984	367,331	40,635	
花木庭木	委託	136,611	492	194	332	151	12
		9,069,206	296,447	102,165	180,862	154,034	33,075
	買付	273		18			
		64,491		6,615			
苗物	委託	434,072	46,929	118,106	62,395	30,843	2,404
		21,697,745	2,491,618	5,484,024	2,953,933	1,232,942	161,280
	買付	5,427	983	436	1,593	480	
		486,938	101,283	60,816	121,023	21,210	
球根種子	委託	16,483	100	150			372
		864,238	6,300	20,475			47,880
	買付						
その他	委託	9,420		3,300			
		117,600		36,225			
	買付						
総計	委託	13,600,467	1,026,423	1,090,541	859,034	867,643	1,617,757
		753,635,561	56,879,933	65,952,001	42,936,537	40,063,994	82,890,623
	買付	1,826,344	137,470	166,184	169,262	169,390	181,757
		164,699,123	12,610,936	16,161,648	14,419,304	12,974,708	14,723,216
総合計		15,426,811	1,163,893	1,256,725	1,028,296	1,037,033	1,799,514
		918,334,684	69,490,869	82,113,649	57,355,841	53,038,702	97,613,839

単位 $\frac{\text{上段：数量} = \text{本・鉢・個}}{\text{下段：金額} = \text{円}}$

9 月	10 月	11 月	12 月	1 月	2 月	3 月
1,603,415	774,930	696,860	1,278,724	786,736	941,927	1,575,430
69,036,509	38,930,105	37,851,807	66,088,229	42,756,572	44,352,362	93,119,776
185,468	164,121	141,615	103,372	93,100	96,519	201,458
14,276,551	13,636,502	11,644,348	9,115,743	8,622,621	8,065,235	18,086,513
10,981	26,934	25,355	24,688	14,183	17,426	23,944
4,065,631	7,573,367	8,757,998	14,066,158	4,837,329	5,399,825	6,980,516
832	3,163	3,487	3,260	503	530	1,393
1,105,944	2,406,873	1,824,816	1,696,611	76,650	579,138	1,197,084
2,134	1,355	871	780	512	366	712
585,669	421,102	329,259	263,519	246,645	358,523	344,043
86	262	710	59		46	107
216,195	370,461	246,907	116,172		106,784	177,681
11	292	205	134,849	1	3	69
64,890	86,152	113,925	8,000,265	12,600	2,205	22,586
	82		154			19
	11,235		41,160			5,481
2,206	56,556	47,491	18,774	5,622	14,404	28,342
108,633	3,584,385	2,464,434	719,251	355,268	883,847	1,258,130
	759	400	288			488
	59,861	50,064	37,800			34,881
240	13,341	720				1,560
21,210	620,786	67,200				80,387
	3,120	3,000				
	49,350	32,025				
1,618,987	876,528	774,502	1,457,815	807,054	974,126	1,630,057
73,882,542	51,265,247	49,616,648	89,137,422	48,208,414	50,996,762	101,805,438
186,386	168,387	146,212	107,133	93,603	97,095	203,465
15,598,690	16,484,932	13,766,135	11,007,486	8,699,271	8,751,157	19,501,640
1,805,373	1,044,915	920,714	1,564,948	900,657	1,071,221	1,833,522
89,481,232	67,750,179	63,382,783	100,144,908	56,907,685	59,747,919	121,307,078

3. 種 別 ・ 出

出荷地	種別		合計		切 花		鉢 物		その他	
	数 量	金 額	数 量	金 額	数 量	金 額	数 量	金 額	数 量	金 額
福島	2,868,495	155,305,584	2,499,401	116,332,188	92,427	24,859,517			276,667	14,113,880
北海道	117,442	7,947,597	117,442	7,947,597						
青森	28,450	1,459,311	12,750	128,520	13,240	1,285,011			2,460	45,780
岩手	385,770	19,901,501	384,375	18,882,318	555	998,078			840	21,105
宮城	4,280	277,515	4,280	277,515						
秋田	13,580	1,071,158	13,580	1,071,158						
山形	281,357	28,996,727	272,981	27,231,278	6,566	1,647,891			1,810	117,558
茨城	957,417	52,701,537	699,359	25,010,286	42,546	18,512,393			215,512	9,178,859
栃木	283,894	27,440,774	238,908	16,376,861	25,609	9,992,052			19,377	1,071,861
群馬	349,483	22,371,867	349,483	22,371,867						
埼玉	339,657	43,661,583	275,132	13,810,713	46,581	24,355,832			17,944	5,495,039
千葉	1,255,381	61,302,423	1,192,540	50,819,297	6,795	4,936,670			56,046	5,546,457
東京	317,788	10,929,140	316,255	9,895,058	634	940,905			899	93,177
神奈川	38,354	2,536,664	38,060	1,984,154	294	552,510				
新潟	152,026	17,478,211	122,952	13,911,135	14,723	2,829,236			14,351	737,840
富山	1,532	114,240			240	8,442			1,292	105,798
石川	8,800	663,600	8,800	663,600						
福井	50	2,625	50	2,625						
山梨	1	6,825			1	6,825				
長野	362,426	23,856,814	360,150	15,613,526	2,276	8,243,288				
岐阜	18,026	3,381,494			13,889	2,225,475			4,137	1,156,019
静岡	967,537	65,082,057	944,032	55,459,237	14,913	6,680,804			8,592	2,942,016
愛知	2,551,786	166,853,657	2,544,534	164,919,935	4,999	1,445,304			2,253	488,418
三重	70	95,550			70	95,550				
滋賀										
京都	12,436	649,488	11,760	519,750					676	129,738
大阪	151,605	9,479,894	151,605	9,479,894						
兵庫	980	48,510	940	38,850	40	9,660				
奈良	6,040	93,870	6,040	93,870						
和歌山	176,206	9,815,621	176,201	9,788,321	5	27,300				
鳥取										
島根	150	12,600	150	12,600						
岡山	3	21,000			3	21,000				
広島										
山口										
徳島	6,766	783,174	6,766	783,174						
香川	2,340	120,750	2,340	120,750						
愛媛	4,037	684,206	3,595	580,256	442	103,950				
高知	133,631	18,628,712	133,631	18,628,712						
福岡	7,650	149,940	7,650	149,940						

荷 地 別 取 扱 高 表

単位：本/鉢/個・円

種別 出荷地	合計		切 花		鉢 物		その他	
	数 量	金 額	数 量	金 額	数 量	金 額	数 量	金 額
佐賀	19,440	179,419	19,440	179,419				
長崎	200	17,325	200	17,325				
熊本	107,598	8,771,243	107,587	8,755,913	11	15,330		
大分	32,570	1,653,225	32,570	1,653,225				
宮崎	215,490	5,193,563	215,490	5,193,563				
鹿児島	180,513	6,448,250	180,248	5,969,660	10	7,350	255	471,240
沖縄	1,396,590	58,397,220	1,396,455	58,138,238	7	3,413	128	255,570
アメリカ	150,681	3,191,370	150,681	3,191,370				
中南米	1,419	84,903	1,419	84,903				
コロンビア	252,140	12,033,000	252,140	12,033,000				
台湾	72,379	5,460,935	72,379	5,460,935				
韓国	25,355	1,540,350	25,355	1,540,350				
中国	129,528	3,860,010	129,528	3,860,010				
北朝鮮	20	2,520	20	2,520				
東南アジア	811,354	47,592,983	811,354	47,592,983				
タイ	178,615	7,658,616	178,615	7,658,616				
ニュージーランド	8,291	555,608	8,291	555,608				
オーストラリア	4,535	283,553	4,535	283,553				
オランダ	5,403	381,518	5,403	381,518				
エクアドル	29,244	1,102,857	29,244	1,102,857				
総 計	15,426,811	918,334,679	14,516,696	766,560,544	286,876	109,803,782	623,239	41,970,353
平均単価		60		53		383		67

4. 品目別取扱高順位表

(切り花)

数量 順位	品 目	数量(本)	比率(%)	金額 順位	金 額	比率(%)	平均単価
1	大 菊 計	3,653,921	25.2	1	215,735,121	28.1	59
2	小 菊	1,485,717	10.2	6	44,814,956	5.8	30
3	ス プ レ ー 菊	1,422,850	9.8	2	82,694,152	10.8	58
4	カ ー ネ ー 計	1,214,190	8.4	4	49,962,770	6.5	41
5	バ ラ 計	709,639	4.9	5	46,037,665	6.0	65
6	百 合 計	414,839	2.9	3	56,832,174	7.4	137
7	ラ ン 計	394,140	2.7	7	31,458,059	4.1	80
8	り ん ど う	374,210	2.6	11	12,926,823	1.7	35
9	ス タ ー チ ー ス	338,086	2.3	9	19,417,797	2.5	57
10	ガ ー ベ ラ	331,310	2.3	14	7,889,516	1.0	24
11	ス イ ト ピ ー	315,380	2.2	15	7,618,065	1.0	24
12	トルコキキョウ	299,831	2.1	8	26,951,752	3.5	90
13	フェニックス(葉)	182,820	1.3	20	3,794,480	0.5	21
14	ス ト ッ ク	150,539	1.0	13	9,655,926	1.3	64
15	か す み 草	148,707	1.0	12	11,412,765	1.5	77
16	チ ュ ー リ ッ プ	128,620	0.9	16	6,783,210	0.9	53
17	ス ナ ッ プ	125,650	0.9	17	4,456,043	0.6	35
18	柳 (枝) 計	115,396	0.8	21	3,552,308	0.5	31
19	榊 (枝)	113,820	0.8	10	19,134,791	2.5	168
20	フ リ ー ジ ア	107,150	0.7	18	4,301,010	0.6	40
21	ア ス タ ー	99,090	0.7	19	3,978,450	0.5	40
22	き ん せ ん か	88,420	0.6	23	2,700,600	0.4	31
23	グ ラ ジ オ ラ ス	67,956	0.5	24	2,560,604	0.3	38
24	ケ イ ト ウ	66,222	0.5	26	2,144,798	0.3	32
25	ソ テ ツ (葉)	65,240	0.4	25	2,278,946	0.3	35
26	カ ラ ー	64,329	0.4	22	3,127,656	0.4	49
27	ア イ リ ス	47,590	0.3	27	1,761,323	0.2	37
28	水 仙	42,115	0.3	32	1,128,929	0.1	27
29	な で し こ	41,515	0.3	35	913,353	0.1	22

(切り花)

数量 順位	品 目	数量(本)	比率(%)	金額 順位	金 額	比率(%)	平均単価
30	リ ヤ ト リ ス	30,550	0.2	39	622,493	0.1	20
31	葉 ラ ン (葉)	24,900	0.2	40	516,101	0.1	21
32	し ゃ く や く	22,975	0.2	30	1,268,321	0.2	55
33	な の は な	19,100	0.1	44	290,357	0.0	15
34	菖 蒲	17,523	0.1	34	952,214	0.1	54
35	ド ウ ダ ン (枝)	15,324	0.1	33	1,088,078	0.1	71
36	ア ン ス リ ュ ー ム	14,361	0.1	29	1,432,389	0.2	100
37	ユ ー カ リ (枝)	14,083	0.1	42	498,068	0.1	35
38	ダ リ ア	11,179	0.1	38	801,455	0.1	72
39	桃 (枝)	10,665	0.1	28	1,605,177	0.2	151
40	み や こ わ す れ	9,660	0.1	49	157,920	0.0	16
41	ス ト レ チ ア	9,080	0.1	31	1,231,283	0.2	136
42	エ ニ シ ダ (枝)	8,950	0.1	52	129,938	0.0	15
43	ポ ー ピ ー	8,860	0.1	53	99,015	0.0	11
44	ボ ケ (枝)	6,280	0.0	41	502,268	0.1	80
45	南 天 (枝)	6,272	0.0	43	360,675	0.0	58
46	ブ バ ル ジ ア	5,800	0.0	47	189,263	0.0	33
47	マ ー ガ レ ッ ト	5,750	0.0	45	274,208	0.0	48
48	ア カ シ ア (枝)	3,975	0.0	50	150,518	0.0	38
49	梅 (枝)	3,238	0.0	37	836,850	0.1	258
50	桜 (枝)	2,983	0.0	36	893,025	0.1	299
51	松 (枝)	2,409	0.0	48	182,753	0.0	76
52	ツ ツ ジ (枝)	1,618	0.0	46	253,418	0.0	157
53	椿 (枝)	1,446	0.0	51	142,800	0.0	99
54	千 両 (枝)	360	0.0	54	5,355	0.0	15
55	キンポージュ(枝)	335	0.0	55	3,150	0.0	9
1	そ の 他 切 り 花	903,106	6.2	1	43,156,990	5.6	48
2	そ の 他 切 り 葉	598,023	4.1	2	14,433,290	1.9	24
3	そ の 他 切 り 枝	148,599	1.0	3	8,459,141	1.1	57

(切り花)

	切 り 花 計	14,516,696	100.0		766,560,544	100.0	53
--	---------	------------	-------	--	-------------	-------	----

(鉢物)

数量 順位	品 目	数量(鉢)	比率(%)	金額 順位	金 額	比率(%)	平均単価
1	プリムラ(鉢)計	27,617	9.6	4	3,376,485	3.1	122
2	シクラメン(鉢)	19,144	6.7	2	10,665,743	9.7	557
3	ラ ン (鉢) 計	16,592	5.8	1	37,675,470	34.3	2,271
4	バ ラ (鉢)	13,861	4.8	5	3,071,985	2.8	222
5	葉 ぼ た ん (鉢)	13,277	4.6	11	1,329,426	1.2	100
6	ベ コ ニ ア (鉢)	10,231	3.6	8	2,389,874	2.2	234
7	カーネーション(鉢)	9,590	3.3	3	5,230,523	4.8	545
8	カラコエ(鉢)	8,330	2.9	12	1,240,166	1.1	149
9	ポインセチア(鉢)	6,069	2.1	9	2,280,054	2.1	376
10	ゼラニウム(鉢)	5,330	1.9	15	763,791	0.7	143
11	山 野 草 (鉢)	4,218	1.5	18	588,630	0.5	140
12	シャコバ(鉢)	3,256	1.1	13	1,083,359	1.0	333
13	菊 (鉢)	3,009	1.0	17	649,593	0.6	216
14	鉄 線 (鉢)	2,991	1.0	6	2,768,010	2.5	925
15	ハイビスカス(鉢)	2,331	0.8	16	749,133	0.7	321
16	あじさい(鉢)	2,229	0.8	10	2,038,943	1.9	915
17	アザレア(鉢)	2,129	0.7	20	411,380	0.4	193
18	サボテン(鉢)	2,017	0.7	22	401,951	0.4	199
19	キカラー(鉢)	1,858	0.6	14	869,148	0.8	468
20	ペラゴニウム(鉢)	1,593	0.6	19	515,445	0.5	324
21	アナナス(鉢)	1,387	0.5	7	2,402,064	2.2	1,732
22	ホクシャ(鉢)	991	0.3	27	115,038	0.1	116
23	日 日 草 (鉢)	860	0.3	25	123,690	0.1	144
24	しゃくやく(鉢)	653	0.2	21	409,763	0.4	628
25	ジャスミン(鉢)	622	0.2	24	175,203	0.2	282
26	ラナンキュラス(鉢)	568	0.2	28	99,729	0.1	176
27	スパッティフィラン(鉢)	540	0.2	23	258,195	0.2	478

(鉢物)

数量 順位	品 目	数量(鉢)	比率(%)	金額 順位	金 額	比率(%)	平均単価
28	ア ロ エ (鉢)	375	0.1	30	62,801	0.1	167
29	デ ヘ ン (鉢)	359	0.1	26	115,469	0.1	322
30	ル ピ ナ ス (鉢)	280	0.1	29	65,016	0.1	232
31	サ ギ 草 (鉢)	202	0.1	32	25,536	0.0	126
32	ブ ラ イ ダ ル ベ ー ル (鉢)	170	0.1	31	52,920	0.0	311
33	菖 蒲 (鉢)	75	0.0	34	18,417	0.0	246
34	デ プ ラ デ ニ ア (鉢)	57	0.0	33	21,263	0.0	373
35	ト ル コ キ キ ョ ウ (鉢)	40	0.0	35	14,700	0.0	368
36	さ つ き (鉢)	30	0.0	36	11,025	0.0	368
1	そ の 他 鉢 物	123,995	43.2	1	27,733,850	25.3	224
	鉢 物 計	286,876	100.0		109,803,782	100.0	383

(その他)

数量 順位	品 目	数量(本/鉢/個)	比率(%)	金額 順位	金 額	比率(%)	平均単価
1	花 苗 計	375,709	61.2	1	18,631,211	44.5	50
2	松 (庭)	87,531	14.3	2	5,165,213	12.3	59
3	野 菜 苗	50,803	8.3	3	2,714,030	6.5	53
4	球 根 計	16,483	2.7	5	864,239	2.1	52
5	苗 木	7,318	1.2	7	660,650	1.6	90
6	ポ ト ス (観)	1,648	0.3	4	967,901	2.3	587
7	ツ タ (観) 計	1,003	0.2	13	96,831	0.2	97
8	シ ダ (観) 計	897	0.1	11	147,105	0.4	164
9	椿 (庭)	773	0.1	10	218,862	0.5	283
10	竹 (観)	432	0.1	6	731,588	1.7	1,693
11	ヤ シ (観) 計	299	0.0	8	652,785	1.6	2,183
12	ゴ ム (観) 計	259	0.0	9	410,708	1.0	1,586
13	ド ラ セ ナ (観)	52	0.0	12	110,985	0.3	2,134
14	ド ウ ザ ン (庭)	49	0.0	15	17,693	0.0	361
15	さ つ き (庭)	30	0.0	16	7,875	0.0	263
16	ワ ー ネ キ (観)	13	0.0	14	32,025	0.1	2,463

(その他)

数量 順位	品 目	数量(本/鉢/個)	比率(%)	金額 順位	金 額	比率(%)	平均単価
17	ツゲ(庭)	1	0.0	17	5,250	0.0	5,250
1	その他花木庭木	48,500	7.9	2	3,718,806	8.9	77
2	その他観葉植物	16,350	2.7	1	6,520,206	15.6	399
3	その他苗	5,669	0.9	3	178,794	0.4	32
	その他計	613,819	100.0		41,852,753	100.0	68

5. 数量・金額別取扱高比率図

数量

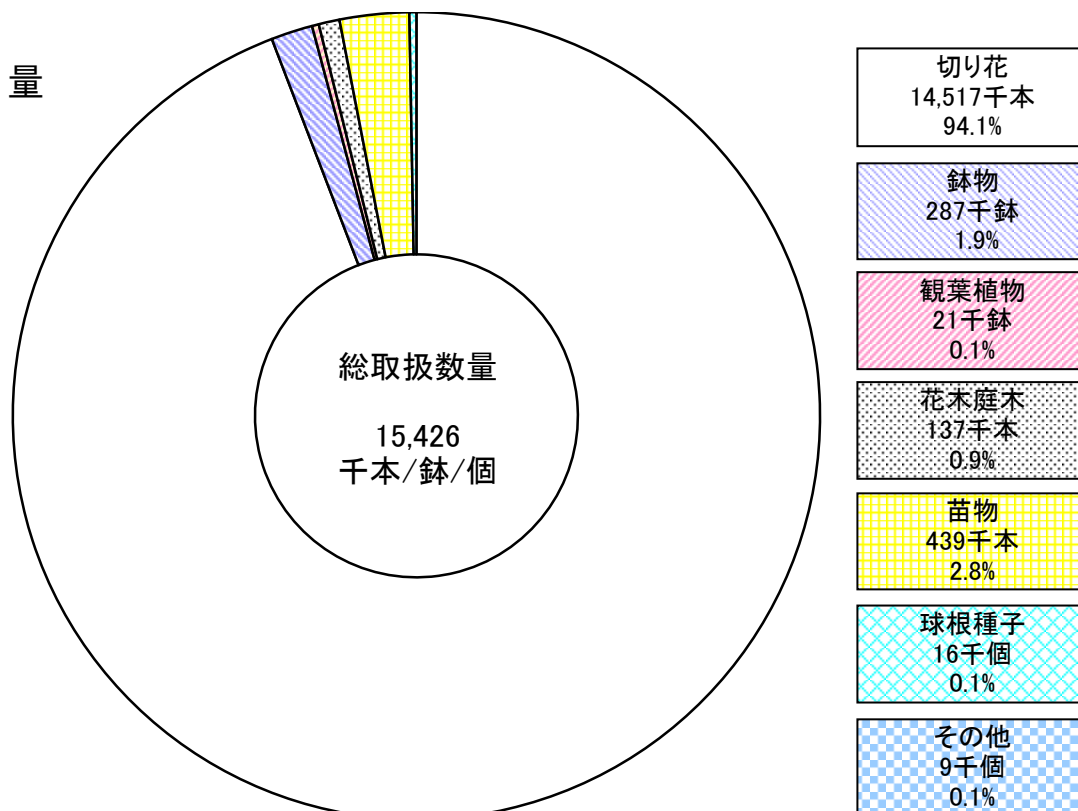

金額

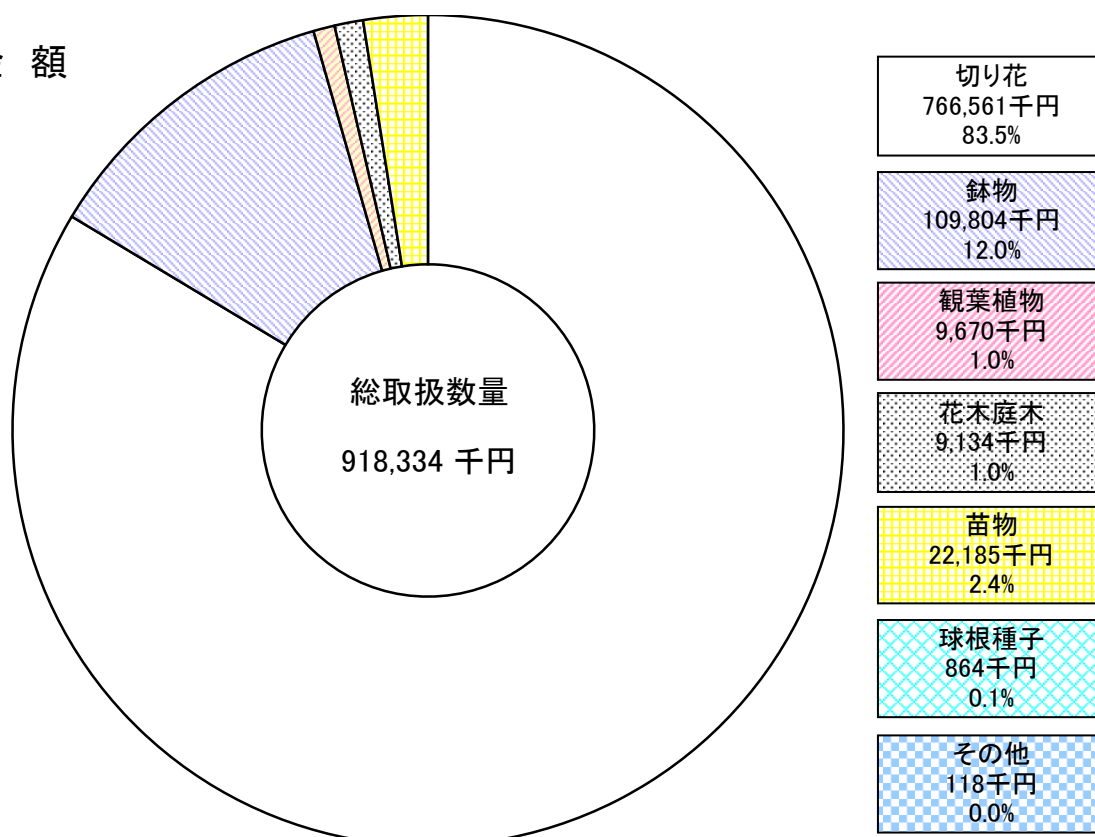

6. 月別平均単価推移図

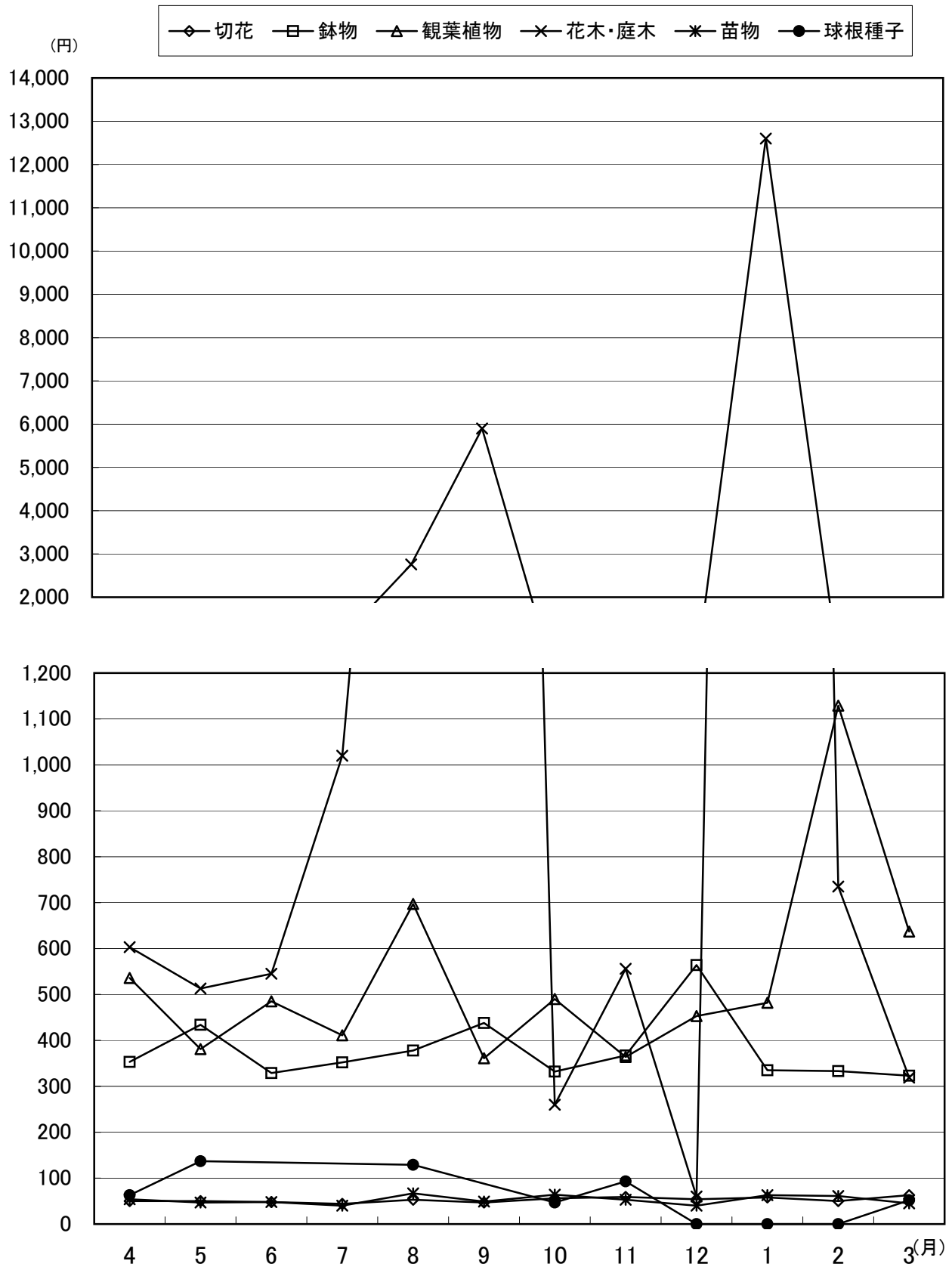

市の花 つつじ

(昭和 48 年 3 月 20 日制定)



市庁舎の落成を記念して制定。つつじは、野生種のほか園芸品種が多く、花が美しいのでひろく一般に栽培され愛されている。

本市には、つつじで有名な公園や野生種の群落がある。

7. 種別・出荷

種別・出荷地	計	4月	5月	6月	7月	8月
福島	2,868,495	79,186	189,247	166,208	304,618	767,461
合計	155,305,584	6,464,997	15,237,878	9,972,811	12,613,104	32,058,926
切り花	2,499,401	45,040	83,685	127,301	284,172	764,889
鉢物	116,332,188	3,445,523	4,885,078	7,777,229	10,912,881	31,720,794
その他	92,427	7,892	16,018	5,517	7,607	2,200
合計	24,859,517	1,825,236	6,349,812	970,179	1,292,372	293,738
その他	276,667	26,254	89,544	33,390	12,839	372
北海道	14,113,880	1,194,239	4,002,989	1,225,403	407,852	44,394
合計	117,442	250	4,490	13,690	16,790	37,431
切り花	7,947,597	14,700	351,435	975,083	1,138,174	2,542,470
鉢物	117,442	250	4,490	13,690	16,790	37,431
その他	7,947,597	14,700	351,435	975,083	1,138,174	2,542,470
青森	28,450	1,453	1,531	1,040	2,732	1,892
合計	1,459,311	134,810	127,880	62,727	125,223	53,361
切り花	12,750		30	500	1,040	1,400
鉢物	128,520		3,150	4,200	6,090	17,325
その他	13,240	1,333	1,261	540	1,632	372
合計	1,285,011	132,710	120,530	58,527	118,188	33,201
その他	2,460	120	240		60	120
合計	45,780	2,100	4,200		945	2,835
岩手	385,770	10,670	10,560	10,780	31,140	125,115
合計	19,901,501	747,600	689,850	682,133	1,435,035	5,755,103
切り花	384,375	10,670	10,560	10,780	31,140	125,115
鉢物	18,882,318	747,600	689,850	682,133	1,435,035	5,755,103
その他	555					
合計	998,078					
その他	840					
合計	21,105					
宮城	4,280			630	3,190	200
合計	277,515			35,070	208,635	16,800
切り花	4,280			630	3,190	200
鉢物	277,515			35,070	208,635	16,800
その他						
秋田	13,580	1,540	1,210	930	3,370	2,490
合計	1,071,158	79,275	111,510	76,335	319,095	211,155
切り花	13,580	1,540	1,210	930	3,370	2,490
鉢物	1,071,158	79,275	111,510	76,335	319,095	211,155
その他						
山形	281,357	23,508	22,678	14,787	12,425	24,942
合計	28,996,727	2,285,000	2,517,113	1,393,655	1,002,687	1,821,131
切り花	272,981	22,336	21,280	14,787	12,425	24,942
鉢物	27,231,278	2,010,488	2,189,670	1,393,655	1,002,687	1,821,131
その他	6,566	602	774			
合計	1,647,891	227,388	286,115			
その他	1,810	570	624			
合計	117,558	47,124	41,328			
茨城	957,417	58,929	63,627	75,616	81,859	104,184
合計	52,701,537	3,642,387	6,051,980	3,874,442	4,469,346	4,554,386
切り花	699,359	45,794	37,692	53,609	66,185	100,505
鉢物	25,010,286	1,420,451	1,297,002	1,438,537	2,178,561	3,571,985
その他	42,546	3,209	6,841	4,040	4,047	1,994
合計	18,512,393	1,646,411	3,785,429	1,401,477	1,779,918	846,594
その他	215,512	9,926	19,094	17,967	11,627	1,685
合計	9,178,859	575,526	969,549	1,034,429	510,867	135,807
栃木	283,894	25,034	30,155	35,010	35,282	26,280
合計	27,440,774	2,583,651	2,610,636	2,690,772	2,192,894	1,843,380
切り花	238,908	17,131	20,545	26,870	29,860	26,280
鉢物	16,376,861	1,198,670	1,384,635	1,778,963	1,764,473	1,843,380
その他	25,609	3,806	4,357	3,032	1,846	
合計	9,992,052	1,127,060	992,817	597,272	261,639	
その他	19,377	4,097	5,253	5,108	3,576	
合計	1,071,861	257,922	233,184	314,538	166,782	
群馬	349,483	21,350	20,810	31,435	28,565	23,718
合計	22,371,867	1,838,498	1,774,133	2,095,380	1,475,250	1,424,798
切り花	349,483	21,350	20,810	31,435	28,565	23,718
鉢物	22,371,867	1,838,498	1,774,133	2,095,380	1,475,250	1,424,798

地別・月別取扱高表

単位 上段：数量=本・鉢・個
下段：金額=円

9月	10月	11月	12月	1月	2月	3月
712,749	196,221	103,929	110,284	71,351	77,005	90,236
27,706,098	11,935,781	8,871,497	14,005,593	4,735,799	5,268,370	6,434,731
708,556	147,043	54,639	88,287	61,953	65,897	67,939
27,020,963	7,850,819	3,576,757	7,371,714	3,589,735	3,666,521	4,514,176
3,482	8,747	12,137	8,021	6,316	7,428	7,062
651,095	1,658,108	3,493,644	4,304,276	1,003,212	1,447,982	1,569,866
711	40,431	37,153	13,976	3,082	3,680	15,235
34,041	2,426,855	1,801,097	2,329,604	142,853	153,867	350,690
32,161	9,430	2,510	650	40		
1,928,341	771,015	181,125	32,655	12,600		
32,161	9,430	2,510	650	40		
1,928,341	771,015	181,125	32,655	12,600		
1,857	3,260	4,057	5,607	1,101	1,041	2,879
68,250	173,933	126,441	205,265	70,035	83,979	227,409
375	1,325	2,855	3,750	375	375	725
1,575	10,290	19,110	40,215	1,050	1,470	24,045
762	1,335	1,082	1,737	606	606	1,974
53,865	152,723	104,811	164,210	65,835	81,459	198,954
720	600	120	120	120	60	180
12,810	10,920	2,520	840	3,150	1,050	4,410
133,218	22,105	13,270	9,398	6,358	7,106	6,050
5,085,791	1,344,788	1,060,710	1,268,663	807,450	500,588	523,793
133,080	22,100	12,290	9,210	6,305	7,075	6,050
5,011,451	1,318,538	940,170	748,965	635,250	394,433	523,793
138	5	140	188	53	31	
74,340	26,250	99,435	519,698	172,200	106,155	
		840				
		21,105				
	260					
	17,010					
	260					
	17,010					
190	1,060	290	200			2,300
12,600	81,638	29,400	12,600			137,550
190	1,060	290	200			2,300
12,600	81,638	29,400	12,600			137,550
36,966	31,740	41,257	35,966	13,565	11,413	12,110
3,972,507	4,055,011	4,660,724	3,899,984	1,291,028	943,793	1,154,097
36,868	29,700	39,712	34,786	13,565	11,290	11,290
3,923,682	3,754,732	4,298,894	3,627,908	1,291,028	915,915	1,001,490
98	2,012	1,545	820		123	592
48,825	298,809	361,830	264,726		27,878	132,321
	28		360			228
	1,470		7,350			20,286
113,730	118,414	49,156	166,683	29,765	34,599	60,855
4,306,055	5,174,127	2,829,425	7,733,565	2,621,934	2,483,534	4,960,358
108,905	103,270	39,326	45,146	25,347	23,390	50,190
3,079,834	3,365,093	1,478,925	1,800,908	1,368,728	892,710	3,117,555
2,839	2,515	2,095	3,617	3,054	4,161	4,134
1,074,770	1,127,102	1,059,723	1,795,511	1,163,369	1,259,160	1,572,932
1,986	12,629	7,735	117,920	1,364	7,048	6,531
151,452	681,933	290,777	4,137,147	89,838	331,664	269,871
24,110	24,479	16,457	13,041	12,188	16,545	25,313
1,384,425	1,772,064	2,542,302	3,403,890	1,691,435	1,711,731	3,013,595
24,110	22,210	14,265	10,637	11,080	15,028	20,892
1,384,425	1,290,870	1,049,160	732,480	805,403	1,212,204	1,932,200
	2,109	2,192	2,404	1,108	977	3,778
	472,794	1,493,142	2,671,410	886,032	442,197	1,047,690
	160				540	643
	8,400				57,330	33,705
28,005	23,953	25,151	31,020	27,708	36,310	51,458
1,704,885	2,212,067	1,906,548	1,958,775	1,371,458	1,499,663	3,110,415
28,005	23,953	25,151	31,020	27,708	36,310	51,458
1,704,885	2,212,067	1,906,548	1,958,775	1,371,458	1,499,663	3,110,415

種別・出荷地	計	4月	5月	6月	7月	8月
埼玉	339,657	15,732	34,935	72,319	14,095	10,492
合計	43,661,583	3,930,129	6,105,971	5,465,628	3,131,667	655,473
切り花	275,132	7,835	22,555	63,999	10,905	10,150
鉢物	13,810,713	385,718	820,418	2,053,695	427,245	394,695
その他	46,581	4,713	7,131	6,157	2,467	174
千葉	24,355,832	2,618,963	4,233,086	2,715,468	2,402,232	138,495
合計	17,944	3,184	5,249	2,163	723	168
切り花	5,495,039	925,449	1,052,468	696,465	302,190	122,283
鉢物	1,255,381	135,090	141,127	60,931	51,210	53,027
その他	61,302,423	5,560,553	6,439,409	2,960,344	2,773,964	2,433,858
切り花	1,192,540	130,930	135,841	54,886	48,311	52,723
鉢物	50,819,297	4,859,321	5,179,388	2,162,449	2,220,593	2,216,823
その他	6,795	714	1,668	485	517	112
東京	4,936,670	421,533	1,007,055	282,345	257,334	214,095
合計	56,046	3,446	3,618	5,560	2,382	192
切り花	5,546,457	279,699	252,966	515,550	296,037	2,940
鉢物	317,788	23,206	19,293	16,180	19,055	21,058
その他	10,929,140	786,739	974,075	489,452	594,752	685,955
切り花	316,255	23,195	19,276	15,626	18,719	21,032
鉢物	9,895,058	701,689	868,025	443,420	500,147	628,205
その他	634	11	16	12	83	26
神奈川	940,905	85,050	100,800	6,300	82,845	57,750
合計	899	1	1	542	253	
切り花	93,177	5,250	39,732	11,760		
鉢物	38,354	1,100	1,800	1,400	600	5,150
その他	2,536,664	28,875	44,100	45,675	9,450	303,818
切り花	38,060	1,100	1,800	1,400	600	5,150
鉢物	1,984,154	28,875	44,100	45,675	9,450	303,818
新潟	294					
合計	552,510					
切り花	152,026	5,244	7,301	23,250	23,737	29,456
鉢物	17,478,211	1,071,735	1,140,500	1,428,630	2,004,135	3,982,598
その他	122,952	160	4,145	22,780	23,737	29,456
富山	13,911,135	64,050	456,278	1,371,983	2,004,135	3,982,598
合計	14,723	4,590	3,156	462		
鉢物	2,829,236	916,850	684,222	53,708		
その他	14,351	494	8	2,940		
石川	737,840	90,836				
合計	1,532					372
鉢物	114,240					47,880
その他	240					
福井	8,442					
合計	1,292					372
鉢物	105,798					47,880
山梨	8,800	600	900	500	600	1,300
合計	663,600	44,100	70,350	36,750	44,100	98,700
鉢物	8,800	600	900	500	600	1,300
長野	663,600	44,100	70,350	36,750	44,100	98,700
合計	50					
鉢物	2,625					
山梨	50					
合計	2,625					
鉢物	1					
長野	6,825					
合計	362,426	9,000	11,172	54,789	78,152	63,401
鉢物	23,856,814	1,212,855	1,153,740	3,211,661	3,181,946	3,404,468
切り花	360,150	8,885	11,095	54,714	78,082	63,340
鉢物	15,613,526	428,295	384,615	2,556,461	2,497,346	2,882,040
その他	2,276	115	77	75	70	61
長野	8,243,288	784,560	769,125	655,200	684,600	522,428

9月	10月	11月	12月	1月	2月	3月
18,193	22,816	17,127	28,820	19,923	34,861	50,344
2,749,037	4,705,964	3,323,607	3,988,425	1,690,238	2,858,909	5,056,538
15,148	16,620	9,645	20,736	18,729	33,145	45,665
609,420	1,143,608	665,543	1,271,403	1,182,668	1,691,655	3,164,648
2,735	4,934	5,991	6,630	1,104	1,614	2,931
1,712,057	2,969,652	2,227,029	2,425,941	455,081	955,941	1,501,889
310	1,262	1,491	1,454	90	102	1,748
427,560	592,704	431,036	291,081	52,490	211,313	390,002
44,674	63,828	89,539	162,781	101,778	131,382	220,014
1,600,274	3,307,673	4,604,051	8,969,426	4,534,068	5,869,710	12,249,095
44,617	57,369	83,866	141,267	100,500	127,993	214,237
1,487,714	2,531,471	3,566,325	5,450,907	4,356,471	5,353,898	11,433,938
57	251	645	1,592	94	248	412
112,560	257,145	530,933	1,387,040	41,685	172,515	252,431
	6,208	5,028	19,922	1,184	3,141	5,365
	519,057	506,793	2,131,479	135,912	343,298	562,727
31,998	19,979	22,870	51,278	26,478	28,549	37,844
979,745	624,446	674,825	1,913,399	805,907	926,310	1,473,539
31,776	19,853	22,844	51,246	26,466	28,519	37,703
722,810	515,771	611,930	1,898,279	787,637	912,660	1,304,489
222	35	26	32	12	30	129
256,935	76,650	62,895	15,120	18,270	13,650	164,640
	91					12
	32,025					4,410
14,960	249	1,865	1,100	1,320	2,080	6,730
858,134	471,030	173,880	167,475	80,010	93,713	260,505
14,960		1,820	1,100	1,320	2,080	6,730
858,134		92,400	167,475	80,010	93,713	260,505
	249	45				
	471,030	81,480				
24,231	30,705	2,536	890	960	1,849	1,867
3,282,825	3,276,572	569,562	187,215	61,373	223,283	249,785
24,231	12,738	2,275	890	960	1,400	180
3,282,825	1,830,833	555,083	187,215	61,373	101,850	12,915
	4,514	261			449	1,291
	829,574	14,480			121,433	208,971
	13,453					396
	616,166					27,899
240						920
21,210						45,150
						240
						8,442
240						680
21,210						36,708
1,000	700	600	200	1,000	700	700
73,500	54,600	44,100	14,700	79,800	51,450	51,450
1,000	700	600	200	1,000	700	700
73,500	54,600	44,100	14,700	79,800	51,450	51,450
					50	
					2,625	
					50	
					2,625	
						1
						6,825
						1
						6,825
66,633	35,831	16,995	7,212	4,272	7,977	6,992
3,888,754	2,450,936	1,255,564	1,381,380	730,118	948,150	1,037,243
66,552	34,780	16,740	6,940	4,205	7,897	6,920
3,183,679	1,688,951	749,044	253,155	191,468	352,800	445,673
81	1,051	255	272	67	80	72
705,075	761,985	506,520	1,128,225	538,650	595,350	591,570

種別・出荷地	計	4月	5月	6月	7月	8月
岐阜	18,026	1,907	1,457	2,202	2,392	727
合計	3,381,494	394,380	392,354	434,984	396,522	132,867
鉢物	13,889	1,421	1,183	1,398	1,309	481
	2,225,475	246,761	272,276	260,075	166,047	77,112
その他	4,137	486	274	804	1,083	246
	1,156,019	147,620	120,078	174,909	230,475	55,755
静岡	967,537	105,649	101,751	77,198	59,540	65,399
合計	65,082,057	6,634,724	7,018,499	5,009,750	3,658,410	4,189,616
切り花	944,032	100,875	97,578	74,880	57,451	64,734
	55,459,237	5,178,994	5,761,481	4,032,525	2,944,568	3,862,163
鉢物	14,913	2,798	2,036	1,579	1,539	460
	6,680,804	990,896	808,290	659,243	432,894	103,058
その他	8,592	1,976	2,137	739	550	205
	2,942,016	464,835	448,728	317,982	280,949	224,396
愛知	2,551,786	230,143	264,298	228,879	171,991	200,673
合計	166,853,657	14,718,349	14,557,032	9,888,470	8,171,814	16,352,637
切り花	2,544,534	229,092	262,202	228,020	170,750	200,390
	164,919,935	14,332,946	14,004,617	9,685,179	7,885,710	16,323,720
鉢物	4,999	968	1,319	475	590	282
	1,445,304	354,953	470,033	150,045	152,576	23,667
その他	2,253	83	777	384	651	1
	488,418	30,450	82,383	53,246	133,529	5,250
三重	70	20	20			
合計	95,550	27,300	27,300			
鉢物	70	20	20			
	95,550	27,300	27,300			
京都	12,436	936	40		600	600
合計	649,488	124,803	9,660		12,075	14,175
切り花	11,760	300			600	600
	519,750	4,725			12,075	14,175
その他	676	636	40			
	129,738	120,078	9,660			
大阪	151,605	5,200	9,400	3,800	5,000	19,400
合計	9,479,894	291,270	630,525	215,250	242,550	1,533,840
切り花	151,605	5,200	9,400	3,800	5,000	19,400
	9,479,894	291,270	630,525	215,250	242,550	1,533,840
兵庫	980	40	40		500	350
合計	48,510	1,050	9,660		21,000	14,700
切り花	940	40			500	350
	38,850	1,050			21,000	14,700
鉢物	40		40			
	9,660		9,660			
奈良	6,040			600		3,000
合計	93,870			9,450		31,500
切り花	6,040			600		3,000
	93,870			9,450		31,500
和歌山	176,206	28,573	29,300	5,830	470	2,202
合計	9,815,621	1,090,635	957,863	175,035	26,040	56,280
切り花	176,206	28,570	29,300	5,830	470	2,200
	9,788,321	1,080,135	957,863	175,035	26,040	39,480
鉢物	5	3				2
	27,300	10,500				16,800
島根	150	150				
合計	12,600	12,600				
切り花	150	150				
	12,600	12,600				
岡山	3				3	
合計	21,000				21,000	
鉢物	3				3	
	21,000				21,000	
徳島	6,766	1,852	714			
合計	783,174	89,565	74,340			
切り花	6,766	1,852	714			
	783,174	89,565	74,340			

9月	10月	11月	12月	1月	2月	3月
1,426	1,593	1,542	1,156	1,286	1,203	1,135
323,610	295,617	210,032	208,341	204,971	199,595	188,223
1,062	1,374	1,482	1,029	1,074	1,080	996
169,155	209,160	193,442	182,826	159,810	150,665	138,149
364	219	60	127	212	123	139
154,455	86,457	16,590	25,515	45,161	48,930	50,075
46,985	72,432	78,453	68,810	56,605	82,328	152,387
2,888,073	4,566,408	4,831,701	5,687,409	4,689,767	5,166,966	10,740,734
46,644	71,217	76,700	66,746	55,351	81,193	150,663
2,470,824	3,781,943	4,281,795	4,716,495	4,161,071	4,422,002	9,845,378
191	564	822	1,062	1,195	1,047	1,620
272,895	575,873	333,816	794,934	396,186	568,355	744,366
150	651	931	1,002	59	88	104
144,354	208,593	216,090	175,980	132,510	176,610	150,990
221,679	201,911	180,197	266,715	181,771	187,977	215,552
12,267,360	12,924,009	14,060,256	17,854,547	14,404,814	12,258,540	19,395,831
221,370	201,500	180,034	266,148	181,744	187,858	215,426
12,219,690	12,848,829	14,022,813	17,666,523	14,378,564	12,195,015	19,356,330
135	387	124	544	3	82	90
24,675	72,912	19,635	108,854	13,650	36,225	18,081
174	24	39	23	24	37	36
22,995	2,268	17,808	79,170	12,600	27,300	21,420
	15					15
	20,475					20,475
	15					15
	20,475					20,475
		1,200	5,400	600	1,260	1,800
		56,700	268,275	25,200	50,400	88,200
		1,200	5,400	600	1,260	1,800
		56,700	268,275	25,200	50,400	88,200
16,368	12,200	15,976	18,293	3,160	5,620	37,188
1,243,200	560,805	776,948	960,299	175,350	310,800	2,539,058
16,368	12,200	15,976	18,293	3,160	5,620	37,188
1,243,200	560,805	776,948	960,299	175,350	310,800	2,539,058
	50					
	2,100					
	50					
	2,100					
			1,840			600
			37,170			15,750
			1,840			600
			37,170			15,750
1,980	2,170	14,486	21,263	16,670	21,573	31,689
32,970	146,738	833,963	1,359,677	1,244,723	1,270,385	2,621,315
1,980	2,170	14,486	21,263	16,670	21,573	31,689
32,970	146,738	833,963	1,359,677	1,244,723	1,270,385	2,621,315
	50	40	1,561	813	328	1,408
	16,695	14,280	314,696	133,224	53,697	86,678
	50	40	1,561	813	328	1,408
	16,695	14,280	314,696	133,224	53,697	86,678

種別・出荷地	計	4月	5月	6月	7月	8月
香川	2,340	1,340	500			
合計	120,750	71,400	15,750			
切り花	2,340	1,340	500			
合計	120,750	71,400	15,750			
愛媛	4,037	1,017				
合計	684,206	228,375				
切り花	3,595	575				
鉢物	580,256	124,425				
合計	442	442				
鉢物	103,950	103,950				
高知	133,631	19,900	22,740	9,136	3,290	1,550
合計	18,628,712	2,953,755	2,670,203	1,304,919	227,115	263,865
切り花	133,631	19,900	22,740	9,136	3,290	1,550
合計	18,628,712	2,953,755	2,670,203	1,304,919	227,115	263,865
福岡	7,650	100	2,450	1,800		
合計	149,940	5,250	16,170	6,405		
切り花	7,650	100	2,450	1,800		
合計	149,940	5,250	16,170	6,405		
佐賀	19,440	5,160	3,790	3,125	1,800	1,665
合計	179,419	57,803	36,383	12,416	14,333	14,858
切り花	19,440	5,160	3,790	3,125	1,800	1,665
合計	179,419	57,803	36,383	12,416	14,333	14,858
長崎	200					
合計	17,325					
切り花	200					
合計	17,325					
熊本	107,598	11,853	20,835	8,258	400	1,300
合計	8,771,243	742,665	1,185,739	500,850	12,075	37,800
切り花	107,598	11,853	20,835	8,258	400	1,300
合計	8,755,913	742,665	1,185,739	500,850	12,075	37,800
鉢物	11					
合計	15,330					
大分	32,570			60	130	1,600
合計	1,653,225			9,450	12,600	411,075
切り花	32,570			60	130	1,600
合計	1,653,225			9,450	12,600	411,075
宮崎	215,490	13,900	5,130	2,160	1,300	
合計	5,193,563	285,495	73,395	28,140	34,965	
切り花	215,490	13,900	5,130	2,160	1,300	
合計	5,193,563	285,495	73,395	28,140	34,965	
鹿児島	180,513	48,826	24,450	8,892	2,600	5,600
合計	6,448,250	1,421,543	916,335	267,960	88,200	179,078
切り花	180,248	48,716	24,297	8,890	2,600	5,600
合計	5,969,660	1,237,478	627,060	262,710	88,200	179,078
鉢物	10		10			
合計	7,350		7,350			
その他	255	110	143	2		
合計	471,240	184,065	281,925	5,250		
沖縄	1,396,590	158,846	94,616	17,040	11,135	5,345
合計	58,397,220	5,352,008	3,002,318	613,410	310,905	200,445
切り花	1,396,455	158,775	94,590	17,035	11,135	5,345
合計	58,138,238	5,195,243	2,959,530	598,185	310,905	200,445
鉢物	7		7			
合計	3,413		3,413			
その他	128	71	19	5		
合計	255,570	156,765	39,375	15,225		
アメリカ	150,681	12,300	22,000	11,300	16,600	10,800
合計	3,191,370	330,750	363,090	187,425	228,270	187,950
切り花	150,681	12,300	22,000	11,300	16,600	10,800
合計	3,191,370	330,750	363,090	187,425	228,270	187,950
中南米	1,419					
合計	84,903					
切り花	1,419					
合計	84,903					

9月	10月	11月	12月	1月	2月	3月
						500
						33,600
						500
						33,600
40			225	1,125	795	835
4,200			48,668	143,824	122,640	136,500
40			225	1,125	795	835
4,200			48,668	143,824	122,640	136,500
5,380	4,885	5,870	13,885	10,785	15,290	20,920
376,110	688,590	938,753	2,279,498	1,646,033	1,927,958	3,351,915
5,380	4,885	5,870	13,885	10,785	15,290	20,920
376,110	688,590	938,753	2,279,498	1,646,033	1,927,958	3,351,915
900				600	1,100	700
2,415				102,375	9,555	7,770
900				600	1,100	700
2,415				102,375	9,555	7,770
960		2,390	550			
15,120		23,258	5,250			
960		2,390	550			
15,120		23,258	5,250			
						200
						17,325
						200
						17,325
111	3,240	7,485	12,549	8,767	12,290	20,510
19,005	360,360	524,948	1,185,203	994,718	1,123,579	2,084,303
100	3,240	7,485	12,549	8,767	12,290	20,510
3,675	360,360	524,948	1,185,203	994,718	1,123,579	2,084,303
11						
15,330						
	1,230	1,430	1,200			26,920
	98,805	92,400	82,950			945,945
	1,230	1,430	1,200			26,920
	98,805	92,400	82,950			945,945
1,400	7,100	23,380	32,720	33,400	45,400	49,600
49,350	116,550	412,020	795,638	989,310	1,033,725	1,374,975
1,400	7,100	23,380	32,720	33,400	45,400	49,600
49,350	116,550	412,020	795,638	989,310	1,033,725	1,374,975
4,760	50	1,680	17,430	12,425	15,400	38,400
118,913	3,150	47,922	423,749	403,830	514,280	2,063,292
4,760	50	1,680	17,430	12,425	15,400	38,400
118,913	3,150	47,922	423,749	403,830	514,280	2,063,292
7,602	9,181	76,760	313,370	140,105	169,970	392,620
280,140	383,355	3,126,953	11,377,223	5,390,490	6,996,308	21,363,668
7,580	9,170	76,760	313,370	140,105	169,970	392,620
252,420	366,870	3,126,953	11,377,223	5,390,490	6,996,308	21,363,668
22	11					
27,720	16,485					
6,400	9,145	9,705	13,501	11,900	10,000	17,030
133,350	252,105	225,435	292,425	309,225	235,725	445,620
6,400	9,145	9,705	13,501	11,900	10,000	17,030
133,350	252,105	225,435	292,425	309,225	235,725	445,620
			480		480	459
			37,695		22,680	24,528
			480		480	459
			37,695		22,680	24,528

種別・出荷地	計	4月	5月	6月	7月	8月
コロンビア	252,140	10,200	24,510	6,300	5,550	28,360
合計	12,033,000	272,213	1,129,590	270,900	203,438	1,375,973
切り花	252,140	10,200	24,510	6,300	5,550	28,360
台湾	12,033,000	272,213	1,129,590	270,900	203,438	1,375,973
合計	72,379	7,674	10,012	5,427	2,809	1,320
切り花	5,460,935	765,041	708,897	408,702	303,545	203,910
韓国	72,379	7,674	10,012	5,427	2,809	1,320
合計	5,460,935	765,041	708,897	408,702	303,545	203,910
切り花	25,355	520	1,200	640	1,560	2,410
韓国	1,540,350	35,280	70,980	29,190	82,950	148,785
合計	25,355	520	1,200	640	1,560	2,410
切り花	1,540,350	35,280	70,980	29,190	82,950	148,785
中国	129,528	15,910	3,260	4,960	1,700	3,550
合計	3,860,010	211,050	89,040	128,310	52,500	103,425
切り花	129,528	15,910	3,260	4,960	1,700	3,550
北朝鮮	3,860,010	211,050	89,040	128,310	52,500	103,425
合計	20					
切り花	2,520					
東南アジア	20					
合計	811,354	47,639	35,775	39,913	31,375	127,250
切り花	47,592,983	2,201,325	2,023,025	1,820,805	1,613,000	9,302,528
タイ	811,354	47,639	35,775	39,913	31,375	127,250
合計	47,592,983	2,201,325	2,023,025	1,820,805	1,613,000	9,302,528
切り花	178,615	11,575	10,761	10,143	7,715	16,640
タイ	7,658,616	523,950	531,510	485,184	416,000	839,748
合計	178,615	11,575	10,761	10,143	7,715	16,640
切り花	7,658,616	523,950	531,510	485,184	416,000	839,748
ニュージーランド	8,291	320	1,480	120	220	524
合計	555,608	14,490	54,338	7,560	3,203	70,770
切り花	8,291	320	1,480	120	220	524
オーストラリア	555,608	14,490	54,338	7,560	3,203	70,770
合計	4,535	1,021	630	18	170	640
切り花	283,553	44,048	42,210	22,050	10,500	30,240
オランダ	4,535	1,021	630	18	170	640
合計	283,553	44,048	42,210	22,050	10,500	30,240
切り花	5,403		240	400	763	640
エクアドル	381,518		17,640	13,650	156,240	23,520
合計	5,403		240	400	763	640
切り花	381,518		17,640	13,650	156,240	23,520
エクアドル	29,244	9,430	4,490	600		
合計	1,102,857	163,853	89,250	9,030		
切り花	29,244	9,430	4,490	600		
合計	1,102,857	163,853	89,250	9,030		
総計	15,426,811	1,163,893	1,256,725	1,028,296	1,037,033	1,799,514
合計	918,334,679	69,490,869	82,113,649	57,355,841	53,038,703	97,613,838
切り花	14,516,696	1,079,803	1,083,798	937,852	981,579	1,789,989
鉢物	766,560,544	53,494,046	54,642,257	45,150,336	43,045,674	94,645,362
その他	286,876	32,637	45,914	23,772	21,710	6,164
鉢物	109,803,782	11,520,117	19,927,310	7,809,837	7,651,644	2,326,937
その他	623,239	51,453	127,013	66,672	33,744	3,361
鉢物	41,970,353	4,476,707	7,544,082	4,395,668	2,341,385	641,540

9月	10月	11月	12月	1月	2月	3月
28,900	15,000	18,700	27,550	10,110	11,600	65,360
1,533,683	717,045	806,033	1,304,835	452,865	491,400	3,475,028
28,900	15,000	18,700	27,550	10,110	11,600	65,360
1,533,683	717,045	806,033	1,304,835	452,865	491,400	3,475,028
5,432	4,858	6,308	4,885	1,581	8,449	13,624
550,410	343,571	432,768	444,570	196,025	480,428	623,070
5,432	4,858	6,308	4,885	1,581	8,449	13,624
550,410	343,571	432,768	444,570	196,025	480,428	623,070
4,730	1,560	2,250	4,940	700	1,980	2,865
252,000	138,180	135,030	236,460	81,900	147,210	182,385
4,730	1,560	2,250	4,940	700	1,980	2,865
252,000	138,180	135,030	236,460	81,900	147,210	182,385
10,140	14,020	1,550	16,898	14,400	10,960	32,180
230,580	269,430	108,990	600,075	576,555	220,500	1,269,555
10,140	14,020	1,550	16,898	14,400	10,960	32,180
230,580	269,430	108,990	600,075	576,555	220,500	1,269,555
			20			
			2,520			
			20			
			2,520			
128,936	53,271	43,972	74,385	57,289	59,366	112,183
8,510,639	2,491,335	1,996,103	4,149,831	3,184,766	3,032,862	7,266,767
128,936	53,271	43,972	74,385	57,289	59,366	112,183
8,510,639	2,491,335	1,996,103	4,149,831	3,184,766	3,032,862	7,266,767
25,809	22,076	14,224	14,887	14,828	14,405	15,552
903,357	744,555	640,752	670,520	689,294	516,285	697,463
25,809	22,076	14,224	14,887	14,828	14,405	15,552
903,357	744,555	640,752	670,520	689,294	516,285	697,463
212	1,640	850	2,105	320		500
110,250	65,835	43,890	149,363	13,860		22,050
212	1,640	850	2,105	320		500
110,250	65,835	43,890	149,363	13,860		22,050
208	748	100	600		400	
8,820	56,280	5,250	53,655		10,500	
208	748	100	600		400	
8,820	56,280	5,250	53,655		10,500	
100	1,100	750	480	760		170
5,250	34,650	29,400	14,700	54,863		31,605
100	1,100	750	480	760		170
5,250	34,650	29,400	14,700	54,863		31,605
	360	3,807	2,120	2,850	1,580	4,007
	24,885	155,243	156,660	216,458	86,100	201,380
	360	3,807	2,120	2,850	1,580	4,007
	24,885	155,243	156,660	216,458	86,100	201,380
1,805,373	1,044,915	920,714	1,564,948	900,657	1,071,221	1,833,522
89,481,232	67,750,179	63,382,783	100,144,905	56,907,685	59,747,919	121,307,078
1,788,883	939,051	838,475	1,382,096	879,836	1,038,446	1,776,888
83,313,060	52,566,607	49,496,155	75,203,972	51,379,193	52,417,596	111,206,288
11,813	30,097	28,842	27,948	14,686	17,956	25,337
5,171,576	9,980,240	10,582,814	15,762,768	4,913,979	5,978,963	8,177,600
4,677	75,767	53,397	154,904	6,135	14,819	31,297
996,597	5,203,333	3,303,815	9,178,166	614,513	1,351,361	1,923,191

8. 品目別・出荷地

切り花

品目別・出荷地	計	4月	5月	6月	7月	8月
秀芳の力(菊)	800					
合計	23,625					
平均単価	30					
福島	800					
	23,625					
	30					
金丸富士(菊)	9,590					
合計	211,943					
平均単価	22					
福島	0					
	-7,665					
	0					
愛知	9,590					
	219,608					
	23					
中菊(赤)	342,690	27,270	21,930	17,400	17,420	57,200
合計	17,605,193	1,198,418	1,072,365	912,713	918,593	2,632,035
平均単価	51	44	49	52	53	46
福島	115,190				3,360	55,040
	5,227,005				185,850	2,512,650
	45				55	46
北海道	700			200		500
	42,000			10,500		31,500
	60			53		63
岩手	500					
	36,750					
	74					
宮城	1,800				1,800	
	114,975				114,975	
	64				64	
秋田	300				300	
	17,325				17,325	
	58				58	
茨城	2,160				1,600	60
	118,230				95,550	3,780
	55				60	63
栃木	5,000			500	3,800	100
	249,900			29,400	174,300	5,250
	50			59	46	53
群馬	600			100	500	
	37,275			8,400	28,875	
	62			84	58	
埼玉	1,150				500	
	73,763				30,975	
	64				62	
東京	1,400					
	44,100					
	32					
長野	900				500	100
	65,100				31,500	8,400
	72				63	84
静岡	23,820	500	4,240	3,260	700	1,400
	1,577,783	34,125	274,890	219,765	33,075	70,455
	66	68	65	67	47	50
愛知	89,520	8,120	13,190	12,940	4,360	
	4,273,343	294,630	570,675	623,648	206,168	
	48	36	43	48	47	
鹿児島	200					
	14,700					
	74					
沖縄	96,250	18,650	4,500	400		
	5,599,545	869,663	226,800	21,000		
	58	47	50	53		
台湾	2,000					
	61,950					
	31					

別・月別取扱高表

単位 上段：数量=本・鉢・個
 中断：金額=円
 下段：単価=円

9月	10月	11月	12月	1月	2月	3月
800						
23,625						
30						
800						
23,625						
30						
			340	3,430	1,420	4,400
			3,885	73,448	35,175	99,435
			11	21	25	23
						0
						-7,665
						0
			340	3,430	1,420	4,400
			3,885	73,448	35,175	107,100
			11	21	25	24
49,930	11,000	14,410	43,610	18,990	21,030	42,500
2,198,070	593,828	863,100	2,016,945	905,258	1,113,840	3,180,030
44	54	60	46	48	53	75
48,330	8,460					0
2,090,970	448,560					-11,025
43	53					0
500						
36,750						
74						
200	300					
6,300	12,600					
32	42					
400	200					
28,350	12,600					
71	63					
500	150					
35,700	7,088					
71	47					
					1,400	
					44,100	
					32	
	300					
	25,200					
	84					
	1,590	3,850	2,080	850	840	4,510
	87,780	267,960	132,510	53,550	50,610	353,063
	55	70	64	63	60	78
		6,660	19,130	11,490	2,490	11,140
		319,515	752,903	455,858	99,330	950,618
		48	39	40	40	85
						200
						14,700
						74
		3,900	22,400	6,650	13,900	25,850
		275,625	1,131,533	395,850	821,100	1,857,975
		71	51	60	59	72
					1,200	800
					47,250	14,700
					39	18

切り花

品目別・出荷地	計	4月	5月	6月	7月	8月
中菊（赤）	1,200					
中国	51,450					
	43					
中菊（白）	2,046,240	162,440	154,800	147,560	141,590	237,240
合計	132,336,666	10,164,158	8,303,400	5,422,074	6,294,803	18,319,392
平均単価	65	63	54	37	44	77
福島	134,860	720		0	4,560	72,220
	6,036,807	51,240		-5,040	100,013	3,680,502
	45	71		0	22	51
山形	500			200		
	37,800			4,200		
	76			21		
茨城	4,310					510
	360,833					2,625
	84					5
栃木	1,600				400	
	88,200				21,000	
	55				53	
群馬	62,640					
	1,633,590					
	26					
埼玉	1,000					
	45,150					
	45					
千葉	200					
	15,750					
	79					
東京	5,640					
	103,740					
	18					
長野	18,240		480	4,520	1,660	2,400
	966,105		15,120	188,580	38,745	168,000
	53		32	42	23	70
静岡	54,540	1,250	140	7,480	1,000	17,140
	4,886,595	83,213	6,825	409,080	57,750	1,641,360
	90	67	49	55	58	96
愛知	1,640,470	149,670	153,780	135,360	133,970	144,970
	112,440,332	9,918,405	8,263,605	4,825,254	6,077,295	12,826,905
	69	66	54	36	45	88
熊本	480					
	57,120					
	119					
沖縄	63,100	800	400			
	3,856,755	27,300	17,850			
	61	34	45			
台湾	1,400					
	19,950					
	14					
中国	57,160	10,000				
	1,781,640	84,000				
	31	8				
東南アジア	100					
	6,300					
	63					
中菊（黄）	1,011,530	61,480	67,780	53,790	52,240	159,770
合計	54,968,445	3,460,485	3,442,793	2,775,938	2,760,555	8,567,255
平均単価	54	56	51	52	53	54
福島	244,560				18,990	104,680
	10,291,953				746,445	4,941,090
	42				39	47
北海道	100				100	
	2,625				2,625	
	26				26	
岩手	1,720			200	1,230	290
	102,270			11,025	75,285	15,960
	59			55	61	55

単位 上段：数量=本・鉢・個
 中断：金額=円
 下段：単価=円

9月	10月	11月	12月	1月	2月	3月
					1,200	
					51,450	
					43	
200,510	141,570	118,980	208,370	160,900	169,460	202,820
10,846,395	10,030,230	10,666,478	14,252,070	12,065,130	9,751,455	16,221,083
54	71	90	68	75	58	80
50,860	6,500					0
1,943,235	283,658					-16,800
38	44					0
100		200				
8,400		25,200				
84		126				
640		500				2,660
10,238		63,000				284,970
16		126				107
1,200						
67,200						
56						
			8,520	8,800	17,480	27,840
			270,690	169,050	205,170	988,680
			32	19	12	36
1,000						
45,150						
45						
						200
						15,750
						79
			960	1,480	3,000	200
			35,280	44,310	21,000	3,150
			37	30	7	16
5,900	1,000					2,280
339,990	60,900					154,770
58	61					68
3,940	6,210	3,510	5,020	2,340	200	6,310
343,350	556,605	429,398	546,630	191,730	15,750	604,905
87	90	122	109	82	79	96
136,870	127,860	114,670	168,670	121,180	137,620	115,850
8,088,833	9,129,068	10,142,580	12,067,230	10,616,235	9,294,285	11,190,638
59	71	88	72	88	68	97
						480
						57,120
						119
			14,800	13,100	2,800	31,200
			924,630	482,475	106,050	2,298,450
			62	37	38	74
					400	1,000
					9,450	10,500
					24	11
			10,400	14,000	7,960	14,800
			407,610	561,330	99,750	628,950
			39	40	13	42
		100				
		6,300				
		63				
148,130	55,360	38,390	124,030	45,700	61,730	143,130
6,388,368	2,778,720	2,445,503	6,444,690	2,692,463	2,765,175	10,446,503
43	50	64	52	59	45	73
112,310	8,580					
4,299,393	305,025					
38	36					

切り花

品目別・出荷地	計	4月	5月	6月	7月	8月
中菊(黄)	1,800			500	1,100	200
宮城	117,075			29,400	70,875	16,800
	65			59	64	84
山形	600			200	400	
	28,350			6,300	22,050	
	47			32	55	
茨城	35,340			800	2,600	11,810
	2,784,170			49,875	179,550	981,110
	79			62	69	83
栃木	2,700		700	1,100		200
	184,800		45,150	74,550		14,700
	68		65	68		74
群馬	300				300	
	17,325				17,325	
	58				58	
埼玉	2,400	700			700	
	121,170	56,595			36,225	
	50	81			52	
千葉	15,350		400	7,020	6,680	750
	785,873		13,860	365,768	316,995	42,000
	51		35	52	47	56
東京	200					
	2,100					
	11					
神奈川	3,000					
	94,500					
	32					
長野	5,200	1,680		480		
	296,100	106,680		12,600		
	57	64		26		
静岡	90,890	3,550	10,600	8,320	17,180	9,650
	6,217,785	262,343	775,320	569,940	1,166,760	597,765
	68	74	73	69	68	62
愛知	273,860	24,700	46,880	34,970	2,760	31,790
	16,354,118	1,641,518	2,246,738	1,651,230	113,820	1,944,180
	60	66	48	47	41	61
愛媛	440					
	49,140					
	112					
鹿児島	2,620				200	400
	102,270				12,600	13,650
	39				63	34
沖縄	325,350	30,850	9,200	200		
	17,330,723	1,393,350	361,725	5,250		
	53	45	39	26		
台湾	2,200					
	42,000					
	19					
中国	2,900					
	44,100					
	15					
その他大菊	243,071	7,370	4,060	3,100	10,719	59,054
合計	10,589,250	233,940	234,990	185,115	396,690	2,809,580
平均単価	44	32	58	60	37	48
福島	125,811		120	240	7,029	50,244
	5,156,340		10,080	1,365	184,118	2,304,267
	41		84	6	26	46
宮城	440				240	
	34,335				20,160	
	78				84	
山形	230					
	16,695					
	73					
茨城	26,450				790	1,370
	620,603				21,368	6,563
	23				27	5

単位 上段：数量=本・鉢・個
 中断：金額=円
 下段：単価=円

9月	10月	11月	12月	1月	2月	3月
8,390	6,960	1,140		1,500	200	1,940
657,090	466,305	89,040		140,700	21,000	199,500
78	67	78		94	105	103
700						
50,400						
72						
1,000						
28,350						
28						
	500					
	47,250					
	95					
						200
						2,100
						11
						3,000
						94,500
						32
480	2,560					
30,240	146,580					
63	57					
4,700	14,000	7,710	7,150	1,880	920	5,230
198,083	895,335	548,205	547,575	163,170	92,400	400,890
42	64	71	77	87	100	77
19,950	22,760	15,540	22,530	6,110	6,210	39,660
1,117,463	918,225	985,320	1,531,793	429,608	422,100	3,352,125
56	40	63	68	70	68	85
				440		
				49,140		
				112		
600				1,220		200
7,350				58,170		10,500
12				48		53
		14,000	94,350	34,550	53,600	88,600
		822,938	4,365,323	1,851,675	2,204,475	6,325,988
		59	46	54	41	71
					200	2,000
					5,250	36,750
					26	18
					600	2,300
					19,950	24,150
					33	11
95,858	31,500	4,310	7,390	5,020	5,630	9,060
3,458,868	1,324,628	242,025	505,680	350,070	289,380	558,285
36	42	56	68	70	51	62
51,778	16,400					
1,981,781	674,730					
38	41					
	200					
	14,175					
	71					
		230				
		16,695				
		73				
16,060	7,190	800	240			
325,448	228,585	12,600	26,040			
20	32	16	109			

切り花

品目別・出荷地	計	4月	5月	6月	7月	8月
その他大菊	8,360	700	280	1,100	1,340	760
栃木	484,365	35,910	14,490	58,590	80,535	36,330
	58	51	52	53	60	48
群馬	1,680					
	106,680					
	64					
千葉	150					
	11,025					
	74					
東京	5,800	160	160	160	160	320
	485,520	13,440	13,440	13,440	13,440	26,880
	84	84	84	84	84	84
新潟	350					
	27,300					
	78					
長野	2,810			500		
	203,385			33,180		
	72			66		
静岡	8,350		1,200	200	160	
	368,078		75,600	12,600	9,240	
	44		63	63	58	
愛知	37,790	480	60	60	280	4,840
	1,722,210	15,120	5,670	5,040	14,910	314,580
	46	32	95	84	53	65
和歌山	60					
	3,780					
	63					
福岡	600					
	102,375					
	171					
鹿児島	5,700	400		200		
	244,020	24,150		10,500		
	43	60		53		
沖縄	9,030	5,150	1,200			
	239,400	105,000	39,270			
	27	20	33			
コロンビア	320		160			160
	23,520		10,080			13,440
	74		63			84
韓国	960	320	320	160		
	80,640	26,880	26,880	13,440		
	84	84	84	84		
中国	720	160	400	160		
	52,920	13,440	26,040	13,440		
	74	84	65	84		
東南アジア	7,460		160	320	720	1,360
	606,060		13,440	23,520	52,920	107,520
	81		84	74	74	79
小菊	1,485,717	95,550	77,870	72,285	66,320	254,592
合計	44,814,956	2,488,920	1,974,504	1,553,564	2,115,120	7,098,683
平均単価	30	26	25	21	32	28
福島	382,347			3,895	22,080	181,622
	9,897,557			46,069	547,680	4,935,158
	26			12	25	27
北海道	200				200	
	9,450				9,450	
	47				47	
岩手	78,800			500	5,720	30,470
	2,983,155			21,000	223,335	1,111,530
	38			42	39	36
山形	1,120			620		
	30,975			10,500		
	28			17		
茨城	203,960			10,770	28,000	40,960
	5,290,987			244,346	1,015,875	985,425
	26			23	36	24

上段：数量=本・鉢・個
 中斷：金額=円
 下段：単価=円

9月	10月	11月	12月	1月	2月	3月
160	2,160	620	200	340	100	600
10,080	132,300	40,320	12,600	23,310	6,300	33,600
63	61	65	63	69	63	56
				80		1,600
				5,880		100,800
				74		63
		50	100			
		3,675	7,350			
		74	74			
160	640	480	1,600	320	520	1,120
13,440	53,760	40,320	131,040	26,880	42,000	97,440
84	84	84	82	84	81	87
300			50			
22,050			5,250			
74			105			
280	100	240	470	400	500	320
19,110	8,400	13,860	41,790	35,070	34,755	17,220
68	84	58	89	88	70	54
2,480	1,830	890	1,540			50
63,000	60,428	61,530	81,480			4,200
25	33	69	53			84
23,600	2,740	680	1,820	1,680	750	800
936,600	132,930	27,825	105,945	76,650	42,630	44,310
40	49	41	58	46	57	55
			60			
			3,780			
			63			
				600		
				102,375		
				171		
				440	3,020	1,640
				18,585	109,305	81,480
				42	36	50
			250	760	100	1,570
			2,625	28,560	3,150	60,795
			11	38	32	39
			160			
			13,440			
			84			
1,040	240	320	900	400	640	1,360
87,360	19,320	25,200	74,340	32,760	51,240	118,440
84	81	79	83	82	80	87
247,420	60,645	66,405	172,580	72,050	77,200	222,800
6,295,926	1,587,968	2,245,819	4,509,173	2,086,455	2,852,588	10,006,238
25	26	34	26	29	37	45
168,600	5,690	460	0			
4,171,671	168,525	17,955	10,500			
25	30	39	0			
39,350	2,760					
1,519,350	107,940					
39	39					
	500					
	20,475					
	41					
37,810	49,385	16,835	9,000			11,200
567,735	1,221,518	413,989	122,850			719,250
15	25	25	14			64

切り花

品目別・出荷地	計	4月	5月	6月	7月	8月
小菊	400				400	
群馬	16,800				16,800	
	42				42	
埼玉	60,840		8,200	47,130	4,530	
	1,257,113		124,425	1,012,358	113,505	
	21		15	21	25	
千葉	2,260		240	720		200
	51,765		2,100	8,190		4,200
	23		9	11		21
東京	400		400			
	21,000		21,000			
	53		53			
新潟	540			200	300	
	15,645			6,300	8,925	
	29			32	30	
静岡	12,600		330	200	2,890	800
	462,420		6,300	840	123,900	42,000
	37		19	4	43	53
愛知	5,120		880	200		340
	194,754		9,534	6,300		16,170
	38		11	32		48
鹿児島	2,200				200	200
	96,600				2,100	4,200
	44				11	21
沖縄	734,930	95,550	67,820	8,050	2,000	
	24,486,735	2,488,920	1,811,145	197,663	53,550	
	33	26	27	25	27	
スプレー菊 合計	1,422,850	94,930	98,400	78,220	79,590	180,815
平均単価	82,694,152	4,229,820	5,735,205	4,446,750	4,207,193	12,469,317
	58	45	58	57	53	69
福島	111,965				11,580	28,625
	2,972,645				312,008	938,637
	27				27	33
岩手	6,990				260	2,640
	367,815				13,020	185,220
	53				50	70
山形	100					
	7,350					
	74					
茨城	7,525				950	400
	227,614				28,875	11,550
	30				30	29
栃木	175,680	10,680	13,800	18,400	20,300	24,200
	10,678,080	636,300	891,450	1,118,775	1,232,700	1,744,050
	61	60	65	61	61	72
群馬	5,350	170	700	740	400	2,680
	412,440	111,550	38,850	45,570	29,400	237,930
	77	68	56	62	74	89
埼玉	940			280		
	34,335			15,120		
	37			54		
千葉	37,420		2,000	2,580	300	1,900
	2,019,990		115,500	85,890	9,450	121,380
	54		58	33	32	64
東京	6,680					
	294,210					
	44					
神奈川	3,000					
	91,875					
	31					
新潟	400					
	31,500					
	79					
長野	4,560					
	288,750					
	63					

単位 上段：数量=本・鉢・個
 中断：金額=円
 下段：単価=円

9月	10月	11月	12月	1月	2月	3月
320 1,575 5	200 3,150 16		460 2,100 5			
	300 4,200 14	600 26,250 44	200 6,825 34			
40 420 11						
100 2,625 26	1,110 42,210 38	3,680 151,305 41	2,490 50,190 20	100 3,675 37	900 39,375 44	
1,200 32,550 27	700 19,950 29	1,600 107,100 67	200 3,150 16			
						1,800 90,300 50
		43,230 1,529,220 35	160,230 4,313,558 27	71,950 2,082,780 29	76,300 2,813,213 37	209,800 9,196,688 44
217,980 12,272,085 56	101,395 4,980,596 49	67,960 4,144,455 61	135,350 7,100,205 52	74,370 4,542,825 61	85,640 4,767,630 56	208,200 13,798,071 66
55,590 1,429,733 26	16,720 379,890 23	0 -39,690 0	-550 -47,933 87			
1,710 74,130 43	1,260 49,245 39	1,120 46,200 41				
			100 7,350 74			
2,120 71,768 34	3,885 110,696 28	170 4,725 28				
20,800 1,135,575 55	17,400 936,075 54	9,200 588,630 64	7,600 435,225 57	7,400 357,525 48	11,200 568,575 51	14,700 1,033,200 70
200 12,600 63	460 36,540 79					
		660 19,215 29				
2,160 104,580 48	5,500 268,800 49	2,600 174,825 67	7,060 361,515 51	1,500 84,525 56	1,800 91,875 51	10,020 601,650 60
200 14,700 74		200 14,700 74	2,280 95,760 42	400 29,400 74	1,400 72,450 52	2,200 67,200 31
						3,000 91,875 31
	400 31,500 79					
600 39,060 65				440 21,000 48	1,320 83,160 63	2,200 145,530 66

切り花

品目別・出荷地	計	4月	5月	6月	7月	8月
スプレー菊	12,770	500	1,100	260	1,240	800
静岡	645,540	36,750	82,950	9,030	44,730	43,890
	51	74	75	35	36	55
愛知	254,600	11,080	22,850	26,540	20,580	14,070
	16,060,905	704,760	1,525,755	1,679,370	1,157,415	1,047,165
	63	64	67	63	56	74
大阪	105,600	4,000	7,600	3,200	2,600	18,200
	7,893,375	247,170	598,500	202,650	179,550	1,517,040
	75	62	79	63	69	83
和歌山	1,750		1,100			
	113,400		89,250			
	65		81			
高知	500		500			
	46,200		46,200			
	92		92			
鹿児島	135,400	41,700	21,090	1,800	2,200	4,000
	4,759,073	1,071,840	585,795	22,050	73,500	131,040
	35	26	28	12	33	33
沖縄	85,180	800	4,480	480		
	3,636,570	23,100	152,670	6,300		
	43	29	34	13		
コロンビア	1,200					
	81,900					
	68					
台湾	5,560					
	167,475					
	30					
韓国	7,500		300	300	600	1,200
	273,525		6,300	6,300	19,950	53,550
	36		21	21	33	45
中国	3,600					
	119,700					
	33					
東南アジア	447,980	26,000	22,880	23,640	18,580	81,500
	31,444,686	1,498,350	1,601,985	1,255,695	1,106,595	6,412,665
	70	58	70	53	60	79
タイ	600					600
	25,200					25,200
	42					42
スプレーカーネーション	808,948	78,510	97,625	57,081	56,430	97,426
合計	33,775,917	2,716,455	3,449,066	2,237,288	1,740,559	4,157,596
平均単価	42	35	35	39	31	43
福島	53,703		300	4,356	6,620	16,991
	1,077,032		3,675	63,578	82,268	217,655
	20		12	15	12	13
北海道	700			100		500
	49,875			7,350		35,175
	71			74		70
山形	485					
	12,731					
	26					
群馬	3,400				800	
	22,943				15,488	
	7				19	
千葉	224,805	52,635	65,100	8,350		600
	9,308,565	1,869,499	2,214,240	174,694		22,050
	41	36	34	21		37
東京	24,450		100		300	
	1,266,878		18,375		15,750	
	52		184		53	
神奈川	18,710	500	1,200	500		3,050
	977,414	13,125	25,200	15,750		182,543
	52	26	21	32		60
長野	197,785	4,775	9,600	32,325	41,360	39,035
	8,434,020	195,825	314,081	1,572,559	1,334,366	1,817,734
	43	41	33	49	32	47

単位 上段：数量=本・鉢・個
 中断：金額=円
 下段：単価=円

9月	10月	11月	12月	1月	2月	3月
860	1,700	2,610	2,200	600	400	500
47,145	33,600	158,760	95,235	32,550	23,100	37,800
55	20	61	43	54	58	76
27,440	29,270	22,520	33,880	19,910	13,720	12,740
1,548,855	1,680,000	1,497,510	2,082,780	1,388,310	781,200	967,785
56	57	66	61	70	57	76
14,200	7,600	6,200	8,800	1,800	3,000	28,400
1,159,200	420,000	428,925	589,365	129,150	213,150	2,208,675
82	55	69	67	72	71	78
			50	600		
			5,250	18,900		
			105	32		
3,200			16,250	7,000	8,000	30,160
105,000			402,413	279,825	343,875	1,743,735
33			25	40	43	58
		6,580	17,100	10,720	19,600	25,420
		216,930	533,610	462,840	932,295	1,308,825
		33	31	43	48	51
	200	200				800
	14,700	14,700				52,500
	74	74				66
					1,200	4,360
					25,200	142,275
					21	33
900	300	900	1,500		300	1,200
31,500	6,300	28,350	58,275		12,600	50,400
35	21	32	39		42	42
		600		300		2,700
		34,650		7,875		77,175
		58		26		29
88,000	16,700	14,400	39,080	23,700	23,700	69,800
6,498,240	1,013,250	956,025	2,481,360	1,730,925	1,620,150	5,269,446
74	61	66	63	73	68	75
105,596	53,162	41,458	62,625	32,975	39,210	86,850
4,709,486	1,922,429	1,477,098	2,776,967	1,603,481	1,878,424	5,107,069
45	36	36	44	49	48	59
7,561	8,127	5,738	3,240	770		
177,272	236,654	145,514	136,663	13,755		
23	29	25	42	18		
100						
7,350						
74						
		485				
		12,731				
		26				
2,600						
7,455						
3						
	4,180	12,240	16,760	16,980	22,260	25,700
	108,465	314,265	684,390	880,320	1,139,880	1,900,763
	26	26	41	52	51	74
2,100		1,200	13,700	1,800	2,550	2,700
97,650		61,425	722,138	88,988	115,763	146,790
47		51	53	49	45	54
11,960		500			1,000	
694,334		15,750			30,713	
58		32			31	
40,705	19,790	9,270	725	100	100	
1,850,336	895,650	413,831	32,813	3,675	3,150	
45	45	45	45	37	32	

切り花

品目別・出荷地	計	4月	5月	6月	7月	8月
スプレーカーネーション	34,250	8,500	7,425	550		
静岡	1,540,088	352,931	360,675	23,888		
	45	42	49	43		
愛知	640	100		100		
	46,935	5,250		8,400		
	73	53		84		
京都	1,800	300			600	300
	48,300	4,725			12,075	6,300
	27	16			20	21
奈良	2,400			600		
	44,100			9,450		
	18			16		
コロンビア	159,300	8,400	11,900	4,200	4,050	20,250
	7,635,705	218,663	471,870	201,600	164,063	983,115
	48	26	40	48	41	49
中国	35,120	2,800	1,400	4,200		600
	814,065	47,250	25,200	68,670		6,300
	23	17	18	16		11
東南アジア	50,800	500	600	1,800	2,100	16,100
	2,468,918	9,188	15,750	91,350	88,200	886,725
	49	18	26	51	42	55
オランダ	600				600	
	28,350				28,350	
	47				47	
その他カーネーション	405,242	26,495	42,582	18,915	30,685	37,475
合計	16,186,853	767,655	2,075,719	707,438	810,180	1,490,344
平均単価	40	29	49	37	26	40
福島	470		0			
	2,100		0			
	4		0			
北海道	400					
	27,300					
	68					
群馬	1,200					
	15,750					
	13					
千葉	104,675	19,670	18,610	600		
	3,471,195	590,205	594,143	19,425		
	33	30	32	32		
東京	6,797		1,097			
	650,291		187,924			
	96		171			
神奈川	8,700	600	600	900	600	2,100
	383,775	15,750	18,900	29,925	9,450	121,275
	44	26	32	33	16	58
長野	85,580		125	13,315	25,885	18,825
	3,146,981		3,544	489,563	699,405	748,466
	37		28	37	27	40
静岡	44,605	825	4,950	2,000	900	200
	1,965,023	29,925	311,981	99,225	39,900	11,550
	44	36	63	50	44	58
愛知	4,950	600	3,350			
	354,113	33,600	274,838			
	72	56	82			
京都	9,900					300
	466,410					7,875
	47					26
奈良	3,600					3,000
	47,250					31,500
	13					11
アメリカ	600					
	25,200					
	42					
コロンビア	89,850	1,800	12,450	2,100	1,500	7,950
	4,176,690	53,550	647,640	69,300	39,375	379,418
	46	30	52	33	26	48

単位 上段：数量=本・鉢・個
 中断：金額=円
 下段：単価=円

9月	10月	11月	12月	1月	2月	3月
350	1,325	2,975	3,200	3,475	2,650	3,800
21,263	36,488	95,944	131,906	157,106	115,894	243,994
61	28	32	41	45	44	64
	40				100	300
	1,260				5,775	26,250
	32				58	88
			600			
			25,200			
			42			
			1,800			
			34,650			
			19			
23,200	8,650	7,850	16,300	4,350	6,800	43,350
1,226,715	389,550	357,788	816,008	198,450	294,000	2,313,885
53	45	46	50	46	43	53
7,520	8,800		1,800			8,000
154,770	137,025		35,700			339,150
21	16		20			42
9,500	2,250	1,200	4,500	5,500	3,750	3,000
472,343	117,338	59,850	157,500	261,188	173,250	136,238
50	52	50	35	47	46	45
34,450	28,990	34,345	46,140	24,250	28,190	52,725
1,558,253	1,085,989	1,145,419	1,797,416	920,719	1,073,363	2,754,360
45	37	33	39	38	38	52
220			250			
-8,400			10,500			
-38			42			
300	100					
19,950	7,350					
67	74					
1,200						
15,750						
13						
	2,090	11,270	13,915	12,000	10,440	16,080
	43,575	221,865	379,733	399,000	367,290	855,960
	21	20	27	33	35	53
900			3,850		950	
126,105			274,313		61,950	
140			71		65	
3,000		600			300	
163,800		19,950			4,725	
55		33			16	
13,440	6,760	3,330	2,275	300	650	675
577,763	329,096	144,795	67,463	17,850	30,450	38,588
43	49	43	30	60	47	57
3,770	6,640	6,395	4,300	2,850	5,050	6,725
116,078	196,875	224,989	164,981	114,844	202,913	451,763
31	30	35	38	40	40	67
	400	300	100	100	100	
	15,750	13,650	3,150	7,350	5,775	
	39	46	32	74	58	
		1,200	4,800	600	1,200	1,800
		56,700	243,075	25,200	45,360	88,200
		47	51	42	38	49
						600
						15,750
						26
					600	
					25,200	
					42	
5,700	5,550	10,650	11,250	5,400	4,800	20,700
306,968	269,955	433,545	488,828	228,900	197,400	1,061,813
54	49	41	43	42	41	51

切り花

品目別・出荷地	計	4月	5月	6月	7月	8月
その他カーネーション	385					
韓国	10,185 26					
中国	20,420 449,085 22	2,400 37,800 16	1,400 36,750 26		1,200 15,750 13	2,400 63,000 26
東南アジア	23,050 977,865 42	600 6,825 11			600 6,300 11	2,700 127,260 47
オランダ	60 17,640 294					
その他バラ 合計	709,639 46,037,665	75,175 4,595,535	63,080 4,177,635	75,718 3,988,121	64,502 2,778,573	41,687 1,917,720
平均単価	65	61	66	53	43	46
福島	30,050 1,978,463 66	4,705 357,053 76	3,100 199,395 64	6,310 420,105 67	2,590 148,785 57	3,630 191,520 53
北海道	200 19,425 97				90 7,875 88	
山形	49,848 5,426,899 109	9,585 896,175 93	7,020 792,488 113	6,009 552,657 92	3,155 317,720 101	2,297 245,501 107
茨城	42,090 930,374 22	6,560 207,323 32	6,080 188,370 31	9,920 194,303 20	5,060 61,289 12	840 8,610 10
栃木	7,825 625,590 80	880 78,120 89	850 60,533 71	950 79,170 83	1,160 63,735 55	980 36,750 38
群馬	206,574 15,610,518 76	17,755 1,341,218 76	14,040 1,058,400 75	19,785 1,166,550 59	21,140 1,048,793 50	18,700 975,240 52
埼玉	1,483 102,480 69					
千葉	133,832 7,403,634 55	6,290 425,723 68	8,750 509,618 58	10,060 457,380 45	14,870 463,208 31	12,490 346,353 28
東京	1,390 126,735 91			10 1,785 179		
神奈川	4,270 347,865 81					
新潟	100 5,250 53				50 1,575 32	50 3,675 74
長野	2,942 332,136 113	160 20,580 129	130 18,060 139	725 96,989 134	1,062 106,050 100	160 21,000 131
静岡	48,478 3,866,825 80	3,730 328,125 88	5,705 545,055 96	9,240 562,275 61	9,195 365,820 40	1,400 74,424 53
愛知	74,941 4,058,996 54	11,000 642,968 58	8,825 466,515 53	10,449 415,958 40	6,030 178,185 30	1,140 14,648 13
大阪	6,768 273,683 40					
和歌山	3,721 618,765 166	200 38,273 191	760 124,268 164	140 22,260 159	100 15,540 155	
愛媛	130 15,750 121					

単位 上段：数量=本・鉢・個
 中断：金額=円
 下段：単価=円

9月	10月	11月	12月	1月	2月	3月
						385
						10,185
						26
2,020	5,000		1,800		600	3,600
31,710	111,825		28,350		9,450	114,450
16	22		16		16	32
3,900	2,450	600	3,600	3,000	3,500	2,100
208,530	111,563	29,925	137,025	127,575	122,850	100,013
53	46	50	38	43	35	48
						60
						17,640
						294
74,464	63,457	58,297	42,630	37,788	43,907	68,934
4,013,489	4,670,489	4,351,011	3,704,726	2,930,298	3,107,570	5,802,500
54	74	75	87	78	71	84
3,405	2,715	1,600	1,260	100	290	345
194,198	197,558	116,340	133,560	2,625	8,453	8,873
57	73	73	106	26	29	26
110						
11,550						
105						
6,540	5,747	6,012	2,203	190	450	640
805,077	686,002	712,016	282,345	16,590	52,395	67,935
123	119	118	128	87	116	106
9,060	2,500	1,180	890			
141,383	71,243	32,288	25,568			
16	28	27	29			
630	440	440	320	415	290	470
48,090	47,040	48,825	40,005	42,788	32,235	48,300
76	107	111	125	103	111	103
21,510	22,075	17,866	15,130	12,180	11,850	14,543
1,533,158	2,036,475	1,586,771	1,384,110	953,400	947,783	1,578,623
71	92	89	91	78	80	109
393	500	430	160			
63,840	7,875	10,500	20,265			
162	16	24	127			
16,105	11,900	11,900	9,878	8,460	8,800	14,329
573,899	735,578	821,258	718,578	624,540	588,998	1,138,505
36	62	69	73	74	67	79
			160	920	300	
			16,800	72,030	36,120	
			105	78	120	
		720	720	1,320	780	730
		56,700	78,750	80,010	58,275	74,130
		79	109	61	75	102
280	285			140		
21,630	41,528			6,300		
77	146			45		
998	1,915	5,089	2,218	2,215	2,460	4,313
113,148	94,973	303,713	293,790	253,103	301,245	631,155
113	50	60	132	114	122	146
8,670	8,040	4,545	2,501	1,625	3,995	8,121
258,563	332,010	305,603	153,048	150,623	309,593	831,285
30	41	67	61	93	77	102
320	960		720	160	620	3,988
3,360	16,380		47,880	8,400	40,530	157,133
11	17		67	53	65	39
	480	126	285	820	500	310
	77,805	18,585	58,275	133,980	77,595	52,185
	162	148	204	163	155	168
40						90
4,200						11,550
105						128

切り花

品目別・出荷地	計	4月	5月	6月	7月	8月
その他バラ	70		50			
高知	10,080		6,510			
	144		130			
	100					
長崎	10,500					
	105					
	1,120					
アメリカ	36,120					
	32					
	755					
中南米	42,735					
	57					
	1,380					
コロンビア	112,140					
	81					
	2,250	200	400			
韓国	75,600	8,400	18,900			
	34	42	47			
	330	330				
中国	8,610	8,610				
	26	26				
	20					
北朝鮮	2,520					
	126					
	60,328	4,350	2,880	1,520		
東南アジア	2,899,418	79,118	100,275	9,660		
	48	18	35	6		
	28,644	9,430	4,490	600		
エクアドル	1,096,557	163,853	89,250	9,030		
	38	17	20	15		
鉄砲百合	45,365	4,570	2,520	3,050	4,465	8,745
合計	3,641,243	316,418	152,565	95,550	158,078	625,643
平均単価	80	69	61	31	35	72
	16,610				4,025	8,205
福島	1,045,433				138,758	593,513
	63				34	72
	120					
岩手	17,220					
	144					
	40					
秋田	4,200					
	105					
	250					
山形	41,475					
	166					
	4,880		50	2,400	150	270
千葉	214,200		5,250	39,375	1,575	14,490
	44		105	16	11	54
	50					
東京	8,925					
	179					
	40				40	
新潟	2,520				2,520	
	63				63	
	100				100	
長野	2,100				2,100	
	21				21	
	1,155			500	50	
静岡	109,620			42,525	5,250	
	95			85	105	
	150			150		
愛知	13,650			13,650		
	91			91		
	19,990	4,570	2,470			
高知	2,019,465	316,418	147,315			
	101	69	60			

単位 上段：数量=本・鉢・個
 中断：金額=円
 下段：単価=円

9月	10月	11月	12月	1月	2月	3月
					20	
					3,570	
					179	
						100
						10,500
						105
	640					480
	12,600					23,520
	20					49
			80		480	195
			6,720		22,680	13,335
			84		47	68
	600			360		420
	42,840			25,515		43,785
	71			71		104
1,130	200					320
30,555	11,025					6,720
27	55					21
			20			
			2,520			
			126			
5,273	4,100	5,182	3,965	6,033	11,492	15,533
210,840	234,675	189,473	285,852	343,938	542,000	903,588
40	57	37	72	57	47	58
	360	3,207	2,120	2,850	1,580	4,007
	24,885	148,943	156,660	216,458	86,100	201,380
	69	46	74	76	54	50
6,075	1,220	1,900	5,735	600	1,330	5,155
475,283	119,175	229,425	566,633	97,650	174,720	630,105
78	98	121	99	163	131	122
4,340	40				0	
311,063	2,100				0	
72	53				0	
120						
17,220						
144						
40						
4,200						
105						
100	150					
14,175	27,300					
142	182					
	250	150	1,130			480
	32,865	26,775	38,430			55,440
	131	179	34			116
				50		
				8,925		
				179		
275	130	100		50	50	
27,300	8,295	10,500		8,925	6,825	
99	64	105		179	137	
400	200	1,650	4,605	500	1,280	4,315
33,600	21,000	192,150	528,203	79,800	167,895	533,085
84	105	116	115	160	131	124

切り花

品目別・出荷地	計	4月	5月	6月	7月	8月
鉄砲百合	250				100	
大分	30,450				7,875	
	122				79	
韓国	1,160					
	109,305					
	94					
東南アジア	570					270
	22,680					17,640
	40					65
その他百合	369,474	21,265	34,105	38,269	39,045	45,575
合計	53,190,932	3,913,928	4,589,813	4,259,304	3,374,438	6,108,690
平均単価	144	184	135	111	86	134
福島	1,340		-10	250	80	870
	120,383		-945	12,810	3,780	89,198
	90		95	51	47	103
北海道	2,985			100	15	480
	570,990			4,200	3,150	124,320
	191			42	210	259
岩手	48,835	1,480	900	2,340	9,460	8,475
	4,326,105	135,975	107,783	224,648	703,553	779,310
	89	92	120	96	74	92
宮城	130			130		
	5,670			5,670		
	44			44		
秋田	500				100	400
	32,550				5,775	26,775
	65				58	67
山形	22,960	720	3,140	2,410	3,000	2,580
	3,963,750	165,060	621,180	353,010	60,270	72,975
	173	229	198	146	20	28
栃木	1,655	40		40		40
	356,370	10,920		2,100		6,300
	215	273		53		158
群馬	145			45		
	28,875			13,125		
	199			292		
埼玉	29,859	600	6,005	8,354	240	
	2,632,035	103,110	315,998	637,403	34,020	
	88	172	53	76	142	
千葉	24,300	2,290	5,100	1,890	545	1,600
	2,067,975	176,033	332,483	51,818	39,008	207,270
	85	77	65	27	72	130
東京	280					
	62,370					
	223					
新潟	86,855	160	1,185	10,420	19,325	23,810
	12,423,548	64,050	315,788	970,725	1,869,420	3,767,610
	143	400	266	93	97	158
長野	2,554	50		919	960	
	145,635	4,200		38,115	11,970	
	57	84		41	12	
静岡	57,805	6,865	6,580	4,210	3,710	3,030
	8,256,360	836,483	778,470	605,535	440,213	468,563
	143	122	118	144	119	155
愛知	8,275	535	695	1,735	750	420
	889,298	65,468	76,493	164,483	58,065	37,485
	107	122	110	95	77	89
和歌山	70		10			
	15,225		6,300			
	218		630			
徳島	780	150	630			
	55,125	4,725	50,400			
	71	32	80			
愛媛	45	45				
	23,625	23,625				
	525	525				

単位 上段：数量=本・鉢・個
 中断：金額=円
 下段：単価=円

9月	10月	11月	12月	1月	2月	3月
	150 22,575 151					
800 67,725 85						360 41,580 116
	300 5,040 17					
36,125 5,282,235 146	32,350 4,592,648 142	24,705 3,766,980 152	37,860 5,431,755 143	15,760 3,256,890 207	19,330 3,284,715 170	25,085 5,329,538 212
110 2,100 19			40 9,240 231		0 0 0	0 4,200 0
1,320 243,390 184	680 106,470 157	350 76,860 220		40 12,600 315		
5,400 473,813 88	3,880 327,285 84	5,610 529,253 94	7,310 591,780 81	3,455 405,143 117	325 30,765 95	200 16,800 84
1,840 419,160 228	2,250 541,800 241	2,500 643,545 257	4,040 988,260 245	480 98,490 205		
220 44,730 203	70 9,555 137	135 24,150 179	270 51,135 189		340 76,650 225	500 130,830 262
			100 15,750 158			
	3,955 447,300 113	1,655 189,263 114	5,850 383,670 66	1,125 130,043 116	1,190 181,965 153	885 209,265 236
500 57,015 114	840 61,740 74	2,975 210,893 71	3,305 433,125 131	830 61,530 74	3,010 231,053 77	1,415 206,010 146
				30 7,875 263	250 54,495 218	
18,060 3,018,855 167	11,190 1,695,278 151	1,865 539,858 289	840 181,965 217			
265 34,650 131		120 10,080 84	20 4,200 210		220 42,420 193	
3,540 442,785 125	3,370 468,615 139	3,245 450,345 139	4,325 520,380 120	3,340 756,525 227	6,335 806,715 127	9,255 1,681,733 182
640 52,395 82	560 71,610 128	550 57,645 105	990 89,460 90	1,255 196,088 156	100 10,500 105	45 9,608 214
		50 3,675 74	10 5,250 525			

切り花

品目別・出荷地	計	4月	5月	6月	7月	8月
その他百合	62,461	8,270	9,450	4,946	740	1,240
高知	14,261,342	2,304,330	1,903,965	1,139,124	141,435	243,915
	228	279	201	230	191	197
熊本	4,960	60	240			
	1,690,290	19,950	63,000			
	341	333	263			
台湾	60					
	15,750					
	263					
韓国	4,360		180	180	120	810
	364,245		18,900	9,450	3,780	40,635
	84		105	53	32	50
中国	480					
	55,440					
	116					
東南アジア	7,780			300		1,820
	827,978			27,090		244,335
	106			90		134
ストック	150,539	1,851			60	
合計	9,655,926	83,843			3,150	
平均単価	64	45			53	
福島	37,109	531				
	2,508,996	25,673				
	68	48				
北海道	60				60	
	3,150				3,150	
	53				53	
岩手	450					
	27,300					
	61					
秋田	950					
	63,000					
	66					
山形	48,090					
	3,490,358					
	73					
茨城	60					
	1,890					
	32					
群馬	300					
	15,750					
	53					
千葉	44,640	1,220				
	2,477,685	51,450				
	56	42				
東京	350					
	34,650					
	99					
静岡	9,920	100				
	575,873	6,720				
	58	67				
愛知	7,680					
	401,100					
	52					
高知	360					
	15,855					
	44					
大分	570					
	40,320					
	71					
りんどう	374,210		200	4,600	60,880	137,840
合計	12,926,823		23,625	367,605	1,664,460	5,234,145
平均単価	35		118	80	27	38
福島	202,560			1,900	48,690	61,500
	5,963,633			95,550	1,213,905	1,884,225
	29			50	25	31

単位 上段：数量=本・鉢・個
 中断：金額=円
 下段：単価=円

9月	10月	11月	12月	1月	2月	3月
1,380	3,635	3,210	7,680	4,425	6,260	11,225
218,610	621,390	685,440	1,669,920	1,287,248	1,462,913	2,583,053
158	171	214	217	291	234	230
	240	600	960	780	1,060	1,020
	57,750	180,600	316,050	301,350	365,400	386,190
	241	301	329	386	345	379
						60
						15,750
						263
320	560	650	1,180			360
25,410	63,315	50,505	88,830			63,420
79	113	78	75			176
		360				120
		32,760				22,680
		91				189
2,530	1,120	830	940		240	
249,323	120,540	82,110	82,740		21,840	
99	108	99	88		91	
1,810	7,160	23,595	28,805	23,745	20,405	43,108
61,058	428,453	1,553,423	1,809,203	1,726,200	1,169,123	2,821,476
34	60	66	63	73	57	65
1,810	3,190	2,865	5,470	3,940	5,780	13,523
61,058	167,213	152,040	364,035	286,020	335,265	1,117,694
34	52	53	67	73	58	83
	250	200				
	15,750	11,550				
	63	58				
	550	200	200			
	38,325	12,075	12,600			
	70	60	63			
	2,920	18,110	14,455	8,405	3,260	940
	198,030	1,253,858	1,016,453	703,238	242,655	76,125
	68	69	70	84	74	81
			60			
			1,890			
			32			
		100			200	
		7,350			8,400	
		74			42	
		360	4,280	3,800	8,265	26,715
		22,628	199,395	260,033	460,005	1,484,175
		63	47	68	56	56
				350		
				34,650		
				99		
	250	1,710	3,170	2,700	660	1,330
	9,135	90,773	165,690	169,628	33,495	100,433
	37	53	52	63	51	76
			1,170	4,550	1,960	
			49,140	272,633	79,328	
			42	60	40	
					280	80
					9,975	5,880
					36	74
		50				520
		3,150				37,170
		63				71
143,320	24,290	3,080				
4,617,701	885,938	133,350				
32	36	43				
75,220	15,130	120				
2,330,738	432,915	6,300				
31	29	53				

切り花

品目別・出荷地	計	4月	5月	6月	7月	8月
りんどう	148,110				9,080	65,230
岩手	5,786,561				231,053	2,885,138
	39				25	44
秋田	510				510	
	43,050				43,050	
	84				84	
山形	17,430					11,110
	654,098					464,783
	38					42
栃木	5,600		200	2,700	2,600	
	479,483		23,625	272,055	176,453	
	86		118	101	68	
グラジオラス	67,956	2,490	3,190	6,370	6,400	7,613
合計	2,560,604	132,720	151,673	275,179	187,425	260,904
平均単価	38	53	48	43	29	34
福島	8,938				250	2,050
	288,425				4,725	75,810
	32				19	37
北海道	200				100	
	7,350				2,100	
	37				21	
岩手	1,100				300	600
	30,975				11,550	12,600
	28				39	21
茨城	33,710		1,500	4,720	4,210	4,045
	1,036,088		60,848	180,679	124,898	119,280
	31		41	38	30	29
群馬	100					
	6,300					
	63					
千葉	350				350	
	3,885				3,885	
	11				11	
東京	4,600					
	197,925					
	43					
新潟	420					420
	21,000					21,000
	50					50
長野	880				240	220
	62,685				18,480	15,225
	71				77	69
静岡	7,918	650	1,050	1,450	950	278
	445,232	45,150	52,920	82,950	21,788	16,989
	56	69	50	57	23	61
愛知	340		140	100		
	22,155		9,555	5,250		
	65		68	53		
和歌山	150			100		
	8,925			6,300		
	60			63		
鹿児島	3,670	1,840	500			
	199,395	87,570	28,350			
	54	48	57			
台湾	3,200					
	114,975					
	36					
東南アジア	2,380					
	115,290					
	48					
フリージア	107,150	1,890				
合計	4,301,010	85,103				
平均単価	40	45				
岩手	400					
	9,450					
	24					

単位 上段：数量=本・鉢・個
 中断：金額=円
 下段：単価=円

9月	10月	11月	12月	1月	2月	3月
61,780 2,097,648 34	9,060 445,673 49	2,960 127,050 43				
6,320 189,315 30						
	100 7,350 74					
11,633 402,586 35	12,235 320,696 26	5,355 219,581 41	100 7,350 74	550 35,280 64	1,990 94,185 47	10,030 473,025 47
5,428 166,362 31	1,210 41,528 34					
	100 5,250 53					
200 6,825 34						
4,775 158,419 33	10,725 265,519 25	3,735 126,446 34				
				100 6,300 63		
					400 12,600 32	4,200 185,325 44
420 28,980 69						
630 40,110 64	200 8,400 42	980 57,330 59	100 7,350 74	200 12,180 61	480 32,760 68	950 67,305 71
				100 7,350 74		
					50 2,625 53	
		640 35,805 56		150 9,450 63	260 18,900 73	280 19,320 69
					800 27,300 34	2,400 87,675 37
180 1,890 11						2,200 113,400 52
	400 17,850 45	3,300 158,813 48	9,200 516,338 56	17,650 749,438 42	24,250 761,880 31	50,460 2,011,590 40
					400 9,450 24	

切り花

品目別・出荷地	計	4月	5月	6月	7月	8月
フリージア	3,500	1,200				
秋田	195,300	57,750				
	56	48				
山形	3,950	350				
	213,150	18,113				
	54	52				
茨城	1,500					
	82,688					
	55					
埼玉	22,590					
	1,123,343					
	50					
千葉	6,500					
	316,575					
	49					
東京	300					
	9,450					
	32					
長野	100					
	5,250					
	53					
静岡	57,800	340				
	2,105,145	9,240				
	36	27				
和歌山	400					
	21,788					
	54					
高知	7,880					
	144,795					
	18					
東南アジア	1,900					
	62,213					
	33					
タイ	30					
	315					
	11					
オランダ	300					
	11,550					
	39					
スターチース	338,086	32,718	45,335	26,460	20,942	35,280
合計	19,417,797	1,271,130	1,731,739	1,272,810	1,151,714	2,243,493
平均単価	57	39	38	48	55	64
福島	25,878	178	5,560	9,640	5,292	2,400
	1,187,083	27,090	360,465	294,263	114,104	109,946
	46	152	65	31	22	46
北海道	80,820		1,540	5,180	11,070	31,430
	5,228,213		206,745	459,795	797,160	2,060,573
	65		134	89	72	66
岩手	120					
	8,820					
	74					
山形	320		200			
	18,375		5,250			
	57		26			
茨城	1,480			600		400
	54,548			15,645		24,675
	37			26		62
栃木	30					
	3,150					
	105					
群馬	9,100	440	2,130	4,080		
	617,873	72,345	131,565	276,885		
	68	164	62	68		
埼玉	120	120				
	17,430	17,430				
	145	145				

単位 上段：数量=本・鉢・個
 中断：金額=円
 下段：単価=円

9月	10月	11月	12月	1月	2月	3月
						2,300
						137,550
						60
			100	200	500	2,800
			5,250	10,500	25,463	153,825
			53	53	51	55
		400	900	200		
		18,113	53,550	11,025		
		45	60	55		
		200	5,700	8,790	7,500	400
		10,500	330,750	424,830	337,838	19,425
		53	58	48	45	49
		2,400	400		500	3,200
		119,700	17,325		19,950	159,600
		50	43		40	50
		200	100			
		6,300	3,150			
		32	32			
				100		
				5,250		
				53		
			1,600	4,680	12,220	38,960
			84,525	218,663	316,365	1,476,353
			53	47	26	38
			400			
			21,788			
			54			
				3,680	3,000	1,200
				79,170	50,925	14,700
				22	17	12
	200				100	1,600
	10,500				1,575	50,138
	53				16	31
					30	
					315	
					11	
	200	100				
	7,350	4,200				
	37	42				
29,383	8,390	22,145	27,066	20,200	25,283	44,884
1,603,718	535,658	1,229,865	1,645,093	1,391,985	1,524,143	3,816,451
55	64	56	61	69	60	85
2,383	250	140	60			-25
235,883	25,305	15,435	6,300			-1,706
99	101	110	105			68
25,870	5,730					
1,330,350	373,590					
51	65					
	120					
	8,820					
	74					
						120
						13,125
						109
130	50	180	120			
2,835	2,100	5,513	3,780			
22	42	31	32			
			30			
			3,150			
			105			
	100	2,320			30	
	7,350	125,633			4,095	
	74	54			137	

切り花

品目別・出荷地	計	4月	5月	6月	7月	8月
スターチース	4,130	420	1,080	250		
千葉	163,170	16,800	31,920	7,350		
	40	40	30	29		
東京	200					
	25,200					
	126					
長野	7,280		160		4,000	1,050
	328,965		3,360		193,200	48,300
	45		21		48	46
静岡	8,330	1,550	820	1,680	380	
	550,778	100,643	100,485	83,580	26,250	
	66	65	123	50	69	
愛知	410	20	70	320		
	24,360	3,150	10,185	11,025		
	59	158	146	34		
和歌山	148,763	26,090	25,950	4,710		
	8,172,003	915,285	697,620	124,268		
	55	35	27	26		
高知	3,550	1,950	1,600			
	88,725	58,275	30,450			
	25	30	19			
熊本	47,355	1,950	6,225			
	2,908,106	60,113	153,694			
	61	31	25			
宮崎	200				200	
	21,000				21,000	
	105				105	
カトリア	29,863	3,170	1,591	1,038	1,789	2,122
合計	8,341,725	600,338	523,845	524,475	617,295	524,895
平均単価	279	189	329	505	345	247
福島	14,295	1,560	600	331	479	472
	4,333,298	348,233	204,330	149,258	185,010	137,445
	303	223	341	451	386	291
北海道	40					
	50,400					
	1,260					
山形	70					
	21,525					
	308					
茨城	20					
	8,400					
	420					
栃木	100					
	31,500					
	315					
群馬	100				20	
	38,850				4,200	
	389				210	
埼玉	50					
	15,750					
	315					
千葉	13,930	1,610	960	420	1,170	1,630
	3,380,160	252,105	303,345	216,300	393,435	383,250
	243	157	316	515	336	235
東京	11		11			
	4,620		4,620			
	420		420			
新潟	50					
	16,800					
	336					
長野	50					
	18,375					
	368					
静岡	620		20	240	120	20
	258,405		11,550	137,025	34,650	4,200
	417		578	571	289	210

單位 上段：数量=本・鉢・個
 中斷：金額=円
 下段：単価=円

9月	10月	11月	12月	1月	2月	3月
300 11,550 39	930 49,455 53	150 4,725 32	680 25,830 38		200 10,500 53	120 5,040 42
						200 25,200 126
700 23,100 33	620 35,280 57	750 25,725 34				
		220 8,820 40	100 4,200 42	1,280 54,285 42	500 26,250 53	1,800 146,265 81
	590 33,758 57	13,910 803,303 58	16,636 1,034,964 62	14,655 1,033,988 71	17,903 1,083,905 61	28,319 2,444,915 86
		4,475 240,713 54	9,440 566,869 60	4,265 303,713 71	6,650 399,394 60	14,350 1,183,613 82
738 454,965 616	2,701 675,465 250	2,782 654,150 235	3,555 901,635 254	4,065 1,182,825 291	3,384 886,620 262	2,928 795,218 272
458 270,165 590	1,331 358,365 269	1,742 449,400 258	2,185 618,135 283	2,065 674,625 327	1,724 493,920 286	1,348 444,413 330
40 50,400 1,260						
20 10,500 525	50 11,025 221					
				20 8,400 420		
				50 15,750 315	50 15,750 315	
10 12,600 1,260	20 6,300 315			50 15,750 315		
					50 15,750 315	
190 93,450 492	1,240 274,575 221	1,040 204,750 197	1,340 267,750 200	1,730 421,050 243	1,220 268,275 220	1,380 301,875 219
	50 16,800 336					
				50 18,375 368		
20 17,850 893				100 28,875 289		100 24,255 243

切り花

品目別・出荷地	計	4月	5月	6月	7月	8月
カトレア	527			47		
愛知	163,643			21,893		
	311			466		
シンビジューム	7,728	463	84	72	501	1,655
合計	3,570,777	144,785	23,940	86,100	326,235	1,220,573
平均単価	462	313	285	1,196	651	738
福島	8				0	
	-6,510				-7,350	
	-814				0	
北海道	36					36
	45,990					45,990
	1,278					1,278
山形	18					
	5,565					
	309					
栃木	1,627	261				
	532,046	85,670				
	327	328				
千葉	466				154	108
	301,245				92,085	92,085
	646				598	853
東京	286				40	48
	176,715				22,050	25,200
	618				551	525
静岡	84					20
	57,120					18,900
	680					945
愛知	48					
	24,780					
	516					
大阪	48					
	17,640					
	368					
和歌山	18					
	8,400					
	467					
徳島	2,371	202	84			
	631,449	59,115	23,940			
	266	293	285			
東南アジア	1,953			54	106	1,235
	1,303,628			64,050	57,540	922,478
	668			1,186	543	747
タイ	168				38	84
	109,410				34,020	49,350
	651				895	588
ニュージーランド	368					124
	192,570					66,570
	523					537
オーストラリア	66			18		
	42,840			22,050		
	649			1,225		
オランダ	163				163	
	127,890				127,890	
	785				785	
コチョウラン	6,922	1,519	1,306	806	304	109
合計	1,989,011	255,780	236,313	250,089	88,515	66,675
平均単価	287	168	181	310	291	612
福島	34					13
	31,815					9,450
	936					727
山形	19			8		
	20,475			5,250		
	1,078			656		
栃木	29					
	28,665					
	988					

単位 上段：数量=本・鉢・個
 中断：金額=円
 下段：単価=円

9月	10月	11月	12月	1月	2月	3月
	10		30		340	100
	8,400		15,750		92,925	24,675
	840		525		273	247
700	458	48	1,245	643	989	870
346,080	232,890	18,900	458,441	184,464	245,774	282,597
494	508	394	368	287	249	325
					8	
					840	
					105	
			18			
			5,565			
			309			
				36	653	677
				14,070	191,237	241,070
				391	293	356
32	172					
23,520	93,555					
735	544					
48			150			
30,240			99,225			
630			662			
			28	36		
			18,060	20,160		
			645	560		
		8		40		
		4,620		20,160		
		578		504		
48						
17,640						
368						
				18		
				8,400		
				467		
	50	40	961	513	328	193
	16,695	14,280	300,521	121,674	53,697	41,528
	334	357	313	237	164	215
368	142		48			
168,630	75,810		15,120			
458	534		315			
	46					
	26,040					
	566					
204			40			
106,050			19,950			
520			499			
	48					
	20,790					
	433					
305	69	5	112	281	792	1,314
204,914	99,960	8,400	157,605	116,340	221,655	282,765
672	1,449	1,680	1,407	414	280	215
12	9					
7,875	14,490					
656	1,610					
	11					
	15,225					
	1,384					
	5		12		12	
	4,725		17,640		6,300	
	945		1,470		525	

切り花

品目別・出荷地	計	4月	5月	6月	7月	8月
コチョウラン	3					
群馬	2,625 875					
埼玉	25 17,325 693				20 12,600 630	
千葉	497 122,010 245		288 51,660 179	144 37,800 263		
東京	54 23,625 438		10 3,150 315			
新潟	28 23,468 838				12 10,080 840	
長野	12 10,710 893					
静岡	792 421,476 532	128 61,950 484			56 34,860 623	96 57,225 596
愛知	1,282 420,630 328			42 7,875 188		
熊本	187 193,515 1,035	23 9,975 434		108 90,300 836		
台湾	2,432 427,812 176	792 112,770 142	720 128,583 179	360 79,884 222	72 9,450 131	
東南アジア	1,312 213,255 163	576 71,085 123	144 30,240 210	144 28,980 201	72 12,600 175	
タイ	216 31,605 146		144 22,680 158		72 8,925 124	
その他ラン	349,627	21,915	24,917	20,658	17,612	28,515
合計	17,556,546	1,280,265	1,289,820	1,091,318	902,843	1,653,162
平均単価	50	58	52	53	51	58
福島	61,858 1,889,318 31	2,100 62,370 30	4,200 175,245 42	4,200 149,940 36	3,900 96,810 25	5,425 160,808 30
北海道	180 8,820 49					180 8,820 49
山形	320 13,020 41					
埼玉	15 2,363 158	15 2,363 158				
千葉	20,311 961,065 47	200 10,500 53	996 76,125 76	1,295 61,950 48	860 32,865 38	1,290 71,085 55
東京	16,876 770,805 46	1,090 32,130 29	730 26,775 37		2,148 88,904 41	1,784 105,725 59
静岡	3,640 452,592 124	115 15,698 137	200 25,725 129	320 37,223 116	270 35,280 131	355 59,157 167
愛知	11,760 1,010,993 86	400 37,800 95	400 41,160 103	430 31,133 72	200 21,000 105	300 40,950 137
大阪	240 12,600 53					

単位 上段：数量=本・鉢・個
 中断：金額=円
 下段：単価=円

9月	10月	11月	12月	1月	2月	3月
				3 2,625 875		
5 4,725 945						
			6 6,300 1,050		13 6,300 485	46 19,950 434
			15 5,775 385	29 14,700 507		
16 13,388 837						
12 10,710 893						
255 164,016 643		5 8,400 1,680	5 3,150 630	30 17,850 595	73 28,875 396	144 45,150 314
5 4,200 840	24 34,020 1,418		50 81,900 1,638	63 37,065 588	438 122,955 281	660 132,615 201
	20 31,500 1,575		24 42,840 1,785	12 18,900 1,575		
					144 32,025 222	344 65,100 189
				144 25,200 175	112 25,200 225	120 19,950 166
45,729 2,120,622 46	39,384 1,726,053 44	32,024 1,605,965 50	30,174 1,525,335 51	27,274 1,474,589 54	28,864 1,271,456 44	32,561 1,615,121 50
6,570 186,690 28	3,060 84,000 27	7,200 224,805 31	7,503 206,430 28	5,100 163,485 32	4,200 96,285 23	8,400 282,450 34
20 2,520 126	300 10,500 35					
2,825 98,280 35	2,710 90,405 33	1,780 87,570 49	895 40,950 46	790 35,490 45	3,330 169,365 51	3,340 186,480 56
3,010 120,330 40	884 67,473 76	350 22,050 63	2,354 104,328 44	2,098 96,600 46	1,754 66,528 38	674 39,963 59
420 73,343 175	570 44,415 78	525 32,498 62	165 27,248 165	355 46,620 131	195 32,288 166	150 23,100 154
800 84,000 105	4,400 336,000 76	1,600 123,900 77	800 87,150 109	730 77,700 106	700 55,020 79	1,000 75,180 75
	240 12,600 53					

切り花

品目別・出荷地	計	4月	5月	6月	7月	8月
その他ラン	15					
徳島	1,575					
	105					
	620					
宮崎	71,400					
	115					
	1,660			280	285	105
沖縄	154,350			39,375	25,200	9,450
	93			141	88	90
	30					
コロンビア	630					
	21					
	47,225	6,140	7,740	3,980	1,880	1,320
台湾	3,856,650	551,040	446,460	255,990	193,830	203,910
	82	90	58	64	103	154
	5,360				640	400
韓国	481,950				52,920	54,600
	90				83	137
	400			200		
中国	48,300			16,800		
	121			84		
	10,423	680	400	1,840	120	2,660
東南アジア	573,668	57,015	10,500	85,260	6,300	199,290
	55	84	26	46	53	75
	168,694	11,175	10,251	8,113	7,309	14,696
タイ	7,246,449	511,350	487,830	413,648	349,734	739,368
	43	46	48	51	48	50
かすみ草	148,707	15,190	15,770	14,800	9,635	6,095
合計	11,412,765	935,655	1,051,890	865,305	627,270	725,970
平均単価	77	62	67	58	65	119
	52,417		1,760	13,000	9,305	5,895
福島	4,580,415		104,475	779,205	609,420	694,680
	87		59	60	65	118
	1,020				330	200
北海道	136,290				17,850	31,290
	134				54	156
	1,380					
千葉	69,720					
	51					
	100					
東京	4,725					
	47					
	350					
長野	18,900					
	54					
	1,510	40	200			
静岡	134,715	10,500	36,540			
	89	263	183			
	51,490	8,010	2,180			
愛知	3,359,475	434,490	141,225			
	65	54	65			
	800					
大阪	43,050					
	54					
	50		50			
和歌山	525		525			
	11		11			
	37,070	7,140	11,580	1,800		
熊本	2,883,825	490,665	769,125	86,100		
	78	69	66	48		
	400					
中南米	30,975					
	77					
	1,640					
東南アジア	108,150					
	66					

単位 上段：数量=本・鉢・個
 中断：金額=円
 下段：単価=円

9月	10月	11月	12月	1月	2月	3月
						15
						1,575
						105
300			320			
37,800			33,600			
126			105			
330	200	445	10	5		
20,475	11,025	30,975	4,200	13,650		
62	55	70	420	2,730		
						30
						630
						21
4,860	4,320	5,900	3,635	1,300	3,690	2,460
493,500	283,395	407,190	347,025	171,150	267,540	235,620
102	66	69	95	132	73	96
1,580	500	500	400	500	600	240
96,810	57,540	49,350	12,600	75,600	72,450	10,080
61	115	99	32	151	121	42
						200
						31,500
						158
1,105	870		240	1,568	440	500
41,843	21,210		7,560	105,000	8,610	31,080
38	24		32	67	20	62
23,909	21,330	13,724	13,852	14,828	13,955	15,552
865,032	707,490	627,627	654,245	689,294	503,370	697,463
36	33	46	47	46	36	45
7,299	7,243	7,545	9,410	12,550	20,650	22,520
789,495	847,980	726,285	910,980	838,635	1,107,750	1,985,550
108	117	96	97	67	54	88
7,259	4,053	5,945	3,030	1,530	640	
781,095	518,595	566,895	349,125	130,200	46,725	
108	128	95	115	85	73	
40	310	140				
8,400	66,675	12,075				
210	215	86				
			320	580	480	
			25,200	28,770	15,750	
			79	50	33	
					100	
					4,725	
					47	
				50	200	100
				2,100	10,500	6,300
				42	53	63
		330	380	100	300	160
		32,130	20,895	4,725	13,125	16,800
		97	55	47	44	105
			2,260	7,840	13,400	17,800
			179,235	457,800	617,925	1,528,800
			79	58	46	86
		400			400	
		30,450			12,600	
		76			32	
	2,880	590	1,760	2,330	4,530	4,460
	262,710	72,975	206,850	206,850	354,900	433,650
	91	124	118	89	78	97
			400			
			30,975			
			77			
		140	780	120	600	
		11,760	56,700	8,190	31,500	
		84	73	68	53	

切り花

品目別・出荷地	計	4月	5月	6月	7月	8月
かすみ草	400					
オーストラリア	33,600					
	84					
	80					
オランダ	8,400					
	105					
アイリス	47,590	2,600	500			
合計	1,761,323	80,588	24,780			
平均単価	37	31	50			
	60		60			
福島	1,260		1,260			
	21		21			
	44,090	2,400	200			
千葉	1,659,105	74,025	8,400			
	38	31	42			
	300					
東京	6,300					
	21					
	300	200				
静岡	11,813	6,563				
	39	33				
	240		240			
愛知	15,120		15,120			
	63		63			
	900					
韓国	14,175					
	16					
	1,300					
東南アジア	47,250					
	36					
	400					
オランダ	6,300					
	16					
なでしこ	41,515	8,810	11,250	6,235	3,730	4,690
合計	913,353	245,070	219,923	106,995	74,970	115,301
平均単価	22	28	20	17	20	25
	7,720	3,610	980	260	1,480	1,390
福島	197,148	123,480	26,670	3,465	26,670	16,863
	26	34	27	13	18	12
	5,710	100	850	450	750	2,300
北海道	197,978	4,200	34,125	19,950	23,100	78,488
	35	42	40	44	31	34
	300		300			
茨城	945		945			
	3		3			
	100		100			
栃木	3,675		3,675			
	37		37			
	850	100	200	150		
群馬	22,575	4,200	4,200	788		
	27	42	21	5		
	400	400				
埼玉	9,450	9,450				
	24	24				
	19,285	3,780	8,360	5,375		
千葉	331,958	77,700	144,218	82,793		
	17	21	17	15		
	460		460			
新潟	6,090		6,090			
	13		13			
	5,000				1,500	1,000
長野	80,850				25,200	19,950
	16				17	20
	770	620				
静岡	21,315	16,590				
	28	27				

切り花

品目別・出荷地	計	4月	5月	6月	7月	8月
なでしこ	820	100				
愛知	36,120	4,200				
	44	42				
	100	100				
和歌山	5,250	5,250				
	53	53				
なのはな	19,100					
合計	290,357					
平均単価	15					
	0					
福島	0					
	0					
	19,100					
千葉	290,357					
	15					
きんせんか	88,420					
合計	2,700,600					
平均単価	31					
	1,500					
福島	126,315					
	84					
	83,520					
千葉	2,470,335					
	30					
	3,400					
静岡	103,950					
	31					
アスター	99,090	2,000	7,460	10,240	9,015	50,515
合計	3,978,450	163,800	514,185	443,835	347,235	1,292,603
平均単価	40	82	69	43	39	26
	44,355				3,535	40,560
福島	992,145				121,013	858,638
	22				34	21
	750			600		
北海道	29,663			21,788		
	40			36		
	560					
岩手	33,863					
	60					
	110				50	
宮城	5,460				2,625	
	50				53	
	500					
秋田	28,613					
	57					
	1,060					180
山形	62,580					8,190
	59					46
	15,120		700	340	4,120	7,660
茨城	748,913		42,263	21,105	163,118	369,653
	50		60	62	40	48
	160					
群馬	9,030					
	56					
	6,760	100	1,520	2,840	640	1,660
埼玉	274,785	8,400	88,620	124,005	23,625	30,135
	41	84	58	44	37	18
	240					
千葉	16,380					
	68					
	180					
東京	10,710					
	60					
	150					
長野	11,025					
	74					

単位 上段：数量=本・鉢・個
 中断：金額=円
 下段：単価=円

9月	10月	11月	12月	1月	2月	3月
				80		640
				2,940		28,980
				37		45
			3,330	3,580	10,430	1,760
			33,474	58,695	183,488	14,700
			10	16	18	8
						0
						0
						0
			3,330	3,580	10,430	1,760
			33,474	58,695	183,488	14,700
			10	16	18	8
		3,300	11,440	10,400	15,240	48,040
		90,300	233,730	211,575	266,595	1,898,400
		27	20	20	17	40
						1,500
						126,315
						84
		1,700	11,040	10,400	15,240	45,140
		52,500	222,180	211,575	266,595	1,717,485
		31	20	20	17	38
		1,600	400			1,400
		37,800	11,550			54,600
		24	29			39
4,410	3,120	5,160	3,850	180	1,900	1,240
252,158	205,223	300,615	239,715	10,710	119,700	88,673
57	66	58	62	60	63	72
260						
12,495						
48						
50	100					
3,150	4,725					
63	47					
270	140	150				
16,380	8,820	8,663				
61	63	58				
	60					
	2,835					
	47					
150	350					
8,400	20,213					
56	58					
150	560	170				
8,400	33,495	12,495				
56	60	74				
500	450	650	700			
23,363	31,500	44,100	53,813			
47	70	68	77			
160						
9,030						
56						
140		100				
8,505		7,875				
61		79				
				180		
				10,710		
				60		
		150				
		11,025				
		74				

切り花

品目別・出荷地	計	4月	5月	6月	7月	8月
アスター	10,475	700	440	5,710	210	455
静岡	523,530	60,375	19,740	224,963	9,450	25,988
	50	86	45	39	45	57
愛知	4,780		100			
	246,278		7,875			
	52		79			
和歌山	80					
	4,620					
	58					
高知	10,150	1,200	4,700	750	460	
	732,428	95,025	355,688	51,975	27,405	
	72	79	76	69	60	
大分	3,660					
	248,430					
	68					
チューリップ	128,620	2,770				
合計	6,783,210	73,290				
平均単価	53	26				
北海道	150	150				
	10,500	10,500				
	70	70				
茨城	35,750	920				
	1,607,445	27,090				
	45	29				
埼玉	80,260	200				
	4,498,148	9,975				
	56	50				
千葉	600					
	53,550					
	89					
東京	1,190					
	60,795					
	51					
新潟	1,600					
	127,313					
	80					
静岡	4,770					
	290,430					
	61					
愛知	400					
	26,880					
	67					
徳島	3,600	1,500				
	95,025	25,725				
	26	17				
東南アジア	50					
	2,625					
	53					
オランダ	250					
	10,500					
	42					
水仙	42,115					
合計	1,128,929					
平均単価	27					
福島	6,230					
	214,095					
	34					
群馬	4,850					
	126,420					
	26					
埼玉	50					
	3,675					
	74					
千葉	26,780					
	700,266					
	26					

単位 上段：数量=本・鉢・個
 中断：金額=円
 下段：単価=円

9月	10月	11月	12月	1月	2月	3月
2,450	280	180			50	
143,640	20,580	15,120			3,675	
59	74	84			74	
200	100	2,380	1,950		50	
14,175	6,825	112,088	102,953		2,363	
71	68	47	53		47	
80						
4,620						
58						
					1,800	1,240
					113,663	88,673
					63	72
	1,080	1,380	1,200			
	76,230	89,250	82,950			
	71	65	69			
		1,100	15,640	16,530	32,290	60,290
		86,100	767,970	915,233	1,328,985	3,611,633
		78	49	55	41	60
			8,710	6,800	5,520	13,800
			364,560	319,305	188,685	707,805
			42	47	34	51
		300	4,900	8,150	23,600	43,110
		28,875	305,025	507,098	930,668	2,716,508
		96	62	62	39	63
		150	250	200		
		16,275	24,150	13,125		
		109	97	66		
		250	500		440	
		15,750	13,125		31,920	
		63	26		73	
		150		200	1,150	100
		14,700		16,275	87,413	8,925
		98		81	76	89
			630	480	1,580	2,080
			44,310	21,000	90,300	134,820
			70	44	57	65
				400		
				26,880		
				67		
			600	300		1,200
			14,175	11,550		43,575
			24	39		36
			50			
			2,625			
			53			
		250				
		10,500				
		42				
		1,705	18,700	11,390	2,850	7,470
		152,880	468,510	184,191	64,418	258,930
		90	25	16	23	35
					10	6,220
					630	213,465
					63	34
		600	2,950	2,950	1,000	300
		17,325	59,325	59,325	27,825	21,945
		29	20	20	28	73
					50	
					3,675	
					74	
		1,360	16,680	7,190	600	950
		132,510	430,920	102,029	11,288	23,520
		97	26	14	19	25

切り花

品目別・出荷地	計	4月	5月	6月	7月	8月
水仙	3,415					
東京	58,748					
	17					
	50					
福井	2,625					
	53					
	540					
静岡	18,900					
	35					
	200					
愛知	4,200					
	21					
トルコキキョウ	299,831	7,055	11,700	23,055	45,125	75,947
合計	26,951,752	1,280,790	1,710,818	2,521,103	3,118,852	4,354,812
平均単価	90	182	146	109	69	57
	151,721		1,940	10,670	34,025	48,867
福島	10,508,132		297,203	1,453,410	2,148,389	2,682,687
	69		153	136	63	55
	300		60	30	160	50
北海道	32,550		7,875	4,725	16,800	3,150
	109		131	158	105	63
	550	210			270	70
岩手	81,270	35,385			39,375	6,510
	148	169			146	93
	3,610				1,980	1,470
秋田	388,815				221,550	144,165
	108				112	98
	31,515	30	30	700	2,330	5,200
山形	4,979,048	6,930	5,670	109,410	324,923	727,230
	158	231	189	156	139	140
	28,905		450			14,480
茨城	1,356,023		50,400			543,743
	47		112			38
	40		40			
栃木	6,510		6,510			
	163		163			
	13,030	1,755	2,720	3,255	1,280	620
群馬	1,898,768	310,275	461,580	426,458	152,250	86,205
	146	177	170	131	119	139
	50		50			
埼玉	4,200		4,200			
	84		84			
	15,620			320	5,050	5,190
千葉	681,975			15,330	210,840	161,123
	44			48	42	31
	1,080					
東京	72,870					
	67					
	110			70		
新潟	9,870			4,830		
	90			69		
	2,160					
長野	79,380					
	37					
	36,370	4,990	5,530	3,780		
静岡	5,556,075	913,500	799,575	253,995		
	153	183	145	67		
	1,690	30	190			
愛知	206,640	6,300	23,940			
	122	210	126			
	30					
和歌山	4,725					
	158					
	40	40				
香川	8,400	8,400				
	210	210				

単位 上段：数量=本・鉢・個
 中断：金額=円
 下段：単価=円

9月	10月	11月	12月	1月	2月	3月
		295	1,420	850	850	
		14,070	20,265	14,438	9,975	
		48	14	17	12	
					50	
					2,625	
					53	
		50		200	290	
		6,300		4,200	8,400	
		126		21	29	
				200		
				4,200		
				21		
55,420	29,349	14,580	12,070	7,740	9,040	8,750
4,176,932	3,054,072	1,604,190	1,376,645	1,178,520	1,135,365	1,439,655
75	104	110	114	152	126	165
37,995	13,634	4,270	320			
2,348,777	1,243,872	299,985	33,810			
62	91	70	106			
	160					
	23,100					
	144					
8,230	8,485	5,260	1,220		30	
1,297,380	1,447,110	885,150	169,575		5,670	
158	171	168	139		189	
8,875	5,070		30			
509,775	246,435		5,670			
57	49		189			
280	30	120	130	230	760	1,850
15,960	5,355	11,760	21,210	39,375	113,085	255,255
57	179	98	163	171	149	138
	1,180	1,710	1,480	50	250	390
	52,605	108,675	76,493	4,200	14,490	38,220
	45	64	52	84	58	98
			400	80	600	
			30,660	6,720	35,490	
			77	84	59	
40						
5,040						
126						
	750	1,340	70			
	30,135	46,830	2,415			
	40	35	35			
		1,170	5,040	5,130	4,840	5,890
		171,570	763,140	821,310	761,145	1,071,840
		147	151	160	157	182
	40	680	460	100		190
	5,460	76,125	48,720	15,855		30,240
	137	112	106	159		159
			30			
			4,725			
			158			

切り花

品目別・出荷地	計	4月	5月	6月	7月	8月
トルコキキョウ	640					
高知	114,765					
	179					
熊本	6,715		660	4,110		
	526,880		48,195	238,455		
	78		73	58		
大分	90			60	30	
	14,175			9,450	4,725	
	158			158	158	
宮崎	120		30	60		
	14,805		5,670	5,040		
	123		189	84		
台湾	1,930					
	132,720					
	69					
韓国	880					
	75,600					
	86					
中国	600					
	39,900					
	67					
東南アジア	1,720					
	139,860					
	81					
ニュージーランド	315					
	17,798					
	57					
リヤトリス	30,550	850	3,100	4,440	17,090	
合計	622,493	37,275	119,175	178,815	177,503	
平均単価	20	44	38	40	10	
福島	15,130				15,130	
	132,983				132,983	
	9				9	
東京	600					
	12,600					
	21					
新潟	2,080				1,960	
	47,670				44,520	
	23				23	
静岡	100		100			
	5,250		5,250			
	53		53			
鹿児島	4,440			4,440		
	178,815			178,815		
	40			40		
沖縄	8,200	850	3,000			
	245,175	37,275	113,925			
	30	44	38			
ガーベラ	331,310	57,665	33,880	31,900	21,970	27,270
合計	7,889,516	992,696	611,678	530,880	332,535	441,053
平均単価	24	17	18	17	15	16
福島	50			50		
	788			788		
	16			16		
北海道	100					
	2,730					
	27					
山形	360	100			160	
	13,335	3,150			3,885	
	37	32			24	
茨城	143,100	26,800	17,650	19,100	13,400	11,950
	3,356,955	525,630	384,825	363,563	229,950	202,388
	23	20	22	19	17	17
栃木	100		60	40		
	5,040		4,410	630		
	50		74	16		

単位 上段：数量=本・鉢・個
 中断：金額=円
 下段：単価=円

9月	10月	11月	12月	1月	2月	3月
			40	570		30
			7,140	101,955		5,670
			179	179		189
			365	1,380		200
			52,595	163,905		23,730
			144	119		119
		30				
		4,095				
		137				
			930		800	200
			54,600		63,420	14,700
			59		79	74
			400		480	
			32,340		43,260	
			81		90	
					600	
					39,900	
					67	
			840	200	680	
			55,755	25,200	58,905	
			66	126	87	
			315			
			17,798			
			57			
120		500	1,100			3,350
3,150		7,875	15,225			83,475
26		16	14			25
			600			
			12,600			
			21			
120						
3,150						
26						
		500	500			3,350
		7,875	2,625			83,475
		16	5			25
20,750	20,340	18,810	19,060	22,810	28,760	28,095
472,290	723,660	660,713	678,825	700,849	625,380	1,118,959
23	36	35	36	31	22	40
			0			
			0			
			0			
	100					
	2,730					
	27					
	100					
	6,300					
	63					
9,950	6,250	6,600	8,250	8,050	7,900	7,200
246,750	236,775	230,738	272,213	235,463	159,600	269,063
25	38	35	33	29	20	37

切り花

品目別・出荷地	計	4月	5月	6月	7月	8月
ガーベラ	560		360			
群馬	27,668		12,443			
	49		35			
	300					
埼玉	7,875					
	26					
	100		100			
東京	5,250		5,250			
	53		53			
	5,825				150	
長野	135,923				3,885	
	23				26	
	170,385	29,845	14,690	12,110	7,970	13,120
静岡	4,064,209	422,756	186,480	155,190	90,195	199,185
	24	14	13	13	11	15
	320		120			
愛知	20,895		5,670			
	65		47			
	9,920	920	900	560	290	2,200
和歌山	240,030	41,160	12,600	10,290	4,620	39,480
	24	45	14	18	16	18
	150					
高知	8,400					
	56					
	40			40		
熊本	420			420		
	11			11		
ブバルジア	5,800	1,600	400	1,900	600	1,200
合計	189,263	57,488	14,700	65,625	17,325	30,450
平均単価	33	36	37	35	29	25
	0			0		
福島	0			0		
	0			0		
	5,400	1,400	400	1,900	400	1,200
熊本	176,663	50,138	14,700	65,625	12,075	30,450
	33	36	37	35	30	25
	400	200			200	
宮崎	12,600	7,350			5,250	
	32	37			26	
ケイトウ	66,222				2,280	24,969
合計	2,144,798				91,245	783,993
平均単価	32				40	31
	29,682					16,079
福島	917,348					456,498
	31					28
	890					
山形	36,645					
	41					
	600				100	500
茨城	19,950				2,100	17,850
	33				21	36
	500				200	
栃木	19,950				7,875	
	40				39	
	600					
群馬	21,000					
	35					
	18,240				1,600	7,600
埼玉	640,553				69,300	285,075
	35				43	38
	3,940					690
千葉	98,858					21,420
	25					31
	100					100
新潟	3,150					3,150
	32					32

切り花

品目別・出荷地	計	4月	5月	6月	7月	8月
ケイトウ	6,070				330	
静岡	192,518				11,445	
	32				35	
愛知	5,520					
	192,728					
	35					
高知	80				50	
	2,100				525	
	26				11	
マーガレット	5,750	1,920	500			
合計	274,208	80,273	15,750			
平均単価	48	42	32			
福島	120	120				
	1,260	1,260				
	11	11				
静岡	600					
	38,325					
	64					
和歌山	2,730	500				
	122,273	16,013				
	45	32				
香川	2,300	1,300	500			
	112,350	63,000	15,750			
	49	48	32			
菖蒲	17,523	4,647	10,529	1,775	200	155
合計	952,214	358,848	468,237	82,898	13,020	11,708
平均単価	54	77	44	47	65	76
福島	1,130	5	207	896		
	89,744	2,625	38,220	45,360		
	79	525	185	51		
茨城	2,083	27	1,127	379	200	155
	160,808	18,438	76,325	27,353	13,020	11,708
	77	683	68	72	65	76
群馬	15		15			
	4,725		4,725			
	315		315			
千葉	395	315	80			
	93,240	84,840	8,400			
	236	269	105			
静岡	13,900	4,300	9,100	500		
	603,698	252,945	340,568	10,185		
	43	59	37	20		
しゃくやく	22,975	4,205	13,340	5,020		
合計	1,268,321	286,624	711,953	242,760		
平均単価	55	68	53	48		
福島	4,250		4,130	120		
	186,848		180,548	6,300		
	44		44	53		
北海道	160			160		
	13,230			13,230		
	83			83		
茨城	1,110		1,110			
	49,718		49,718			
	45		45			
埼玉	2,500		2,500			
	97,650		97,650			
	39		39			
千葉	340		340			
	15,120		15,120			
	44		44			
新潟	6,650		1,910	4,740		
	341,250		118,020	223,230		
	51		62	47		
静岡	7,265	3,755	3,100			
	498,356	238,324	233,048			
	69	63	75			

単位 上段：数量=本・鉢・個
 中絶：金額=円
 下段：単価=円

9月	10月	11月	12月	1月	2月	3月
	2,360	3,300	80			
	70,613	107,940	2,520			
	30	33	32			
300	230	1,150	3,460	380		
11,025	4,673	40,005	128,520	8,505		
37	20	35	37	22		
		30				
		1,575				
		53				
					370	2,960
					18,060	160,125
					49	54
						600
						38,325
						64
					370	1,860
					18,060	88,200
					49	47
						500
						33,600
						67
21	196					
3,014	14,490					
144	74					
21	1					
3,014	525					
144	525					
	195					
	13,965					
	72					
						410
						26,985
						66
						410
						26,985
						66

切り花

品目別・出荷地	計	4月	5月	6月	7月	8月
しゃくやく 和歌山	550 55,650 101	450 48,300 107	100 7,350 74			
高知	50 3,150 63		50 3,150 63			
熊本	100 7,350 74		100 7,350 74			
ストレッチア 合計 平均単価	9,080 1,231,283 136	1,100 102,270 93	305 43,418 142	200 29,715 149		100 10,185 102
千葉	80 16,800 210					
東京	25 1,313 53					
静岡	7,545 1,110,690 147	950 95,445 100	305 43,418 142	120 15,750 131		
沖縄	1,430 102,480 72	150 6,825 46		80 13,965 175		100 10,185 102
みやこわすれ 合計 平均単価	9,660 157,920 16	550 35,700 65	8,880 109,200 12	30 945 32		
福島	8,910 110,145 12		8,880 109,200 12	30 945 32		
千葉	200 13,125 66	100 6,300 63				
東京	350 24,150 69	350 24,150 69				
福岡	200 10,500 53	100 5,250 53				
カラ— 合計 平均単価	64,329 3,127,656 49	6,160 328,283 53	5,334 204,866 38	9,423 383,943 41	20,237 565,425 28	3,660 40,766 11
福島	37,389 1,171,506 31	0 0 0	4,044 145,383 36	8,303 321,363 39	19,657 549,885 28	3,580 36,881 10
北海道	130 8,925 69			80 6,300 79		50 2,625 53
山形	60 9,450 158					
栃木	60 7,560 126					
群馬	220 17,850 81			190 14,700 77		
埼玉	30 1,260 42					30 1,260 42
千葉	21,960 1,469,003 67	6,160 328,283 53	1,090 49,613 46	730 36,960 51	580 15,540 27	
新潟	60 7,560 126					

切り花

品目別・出荷地	計	4月	5月	6月	7月	8月
カラ—	80					
長野	3,360					
	42					
静岡	895		200	120		
	80,955		9,870	4,620		
	90		49	39		
愛知	250					
	32,025					
	128					
京都	60					
	5,040					
	84					
大阪	505					
	48,248					
	96					
台湾	320					
	42,945					
	134					
東南アジア	1,610					
	156,030					
	97					
ニュージーランド	640					
	54,600					
	85					
オランダ	60					
	11,340					
	189					
ポーピー	8,860					
合計	99,015					
平均単価	11					
千葉	8,860					
	99,015					
	11					
ダリア	11,179	425	770	1,582	1,750	215
合計	801,455	52,395	54,600	98,049	75,842	7,560
平均単価	72	123	71	62	43	35
福島	3,378	95	470	352	335	215
	205,265	6,930	28,770	20,717	14,102	7,560
	61	73	61	59	42	35
北海道	70				70	
	3,150				3,150	
	45				45	
山形	260	60		100	80	
	12,705	5,040		2,625	3,360	
	49	84		26	42	
茨城	100			100		
	5,670			5,670		
	57			57		
栃木	200					
	10,920					
	55					
群馬	640			470	160	
	33,810			23,835	8,400	
	53			51	53	
埼玉	1,875			100	1,000	
	73,868			5,513	37,538	
	39			55	38	
千葉	225			150		
	24,990			6,825		
	111			46		
新潟	50					
	4,200					
	84					
長野	1,125			140	25	
	92,663			8,820	1,838	
	82			63	74	

上段：数量=本・鉢・個
 中 断：金額=円
 下段：単価=円

9月	10月	11月	12月	1月	2月	3月
					80	
					3,360	
					42	
				100	120	355
				12,390	12,600	41,475
				124	105	117
		70			160	20
		14,175			16,170	1,680
		203			101	84
					60	
					5,040	
					84	
			505			
			48,248			
			96			
			320			
			42,945			
			134			
	200	240	990	80	100	
	21,840	15,120	100,800	10,920	7,350	
	109	63	102	137	74	
			640			
			54,600			
			85			
						60
						11,340
						189
		160	160	1,860	3,180	3,500
		1,890	525	23,520	40,740	32,340
		12	3	13	13	9
		160	160	1,860	3,180	3,500
		1,890	525	23,520	40,740	32,340
		12	3	13	13	9
1,025	1,540	655	341	1,154	785	937
82,950	106,943	53,498	27,316	79,118	44,116	119,070
81	69	82	80	69	56	127
235	455	250	176	318	220	257
16,905	44,468	12,285	7,681	22,365	9,203	14,280
72	98	49	44	70	42	56
	20					
	1,680					
	84					
				200		
				10,920		
				55		
			10			
			1,575			
			158			
	575	200				
	23,730	7,088				
	41	35				
		55				20
		13,545				4,620
		246				231
	50					
	4,200					
	84					
730	210	20				
58,170	20,685	3,150				
80	99	158				

切り花

品目別・出荷地	計	4月	5月	6月	7月	8月
ダリア	2,630	20	150	20	80	
静岡	254,100	3,780	11,130	3,570	7,455	
	97	189	74	179	93	
愛知	150			150		
	20,475			20,475		
	137			137		
和歌山	76					
	8,295					
	109					
熊本	400	250	150			
	51,345	36,645	14,700			
	128	147	98			
スナップ	125,650	17,430	3,440			120
合計	4,456,043	471,030	82,845			630
平均単価	35	27	24			5
福島	2,340	190	320			
	117,338	6,983	12,285			
	50	37	38			
北海道	170					120
	1,943					630
	11					5
山形	1,860					
	92,295					
	50					
茨城	750	750				
	15,750	15,750				
	21	21				
栃木	300					
	13,230					
	44					
群馬	3,630	200				
	133,770	8,925				
	37	45				
千葉	98,440	16,240	3,120			
	3,481,800	436,223	70,560			
	35	27	23			
静岡	17,980	50				
	596,138	3,150				
	33	63				
愛知	180					
	3,780					
	21					
スイトピー	315,380	19,070	5,605	125		
合計	7,618,065	451,500	171,150	27,038		
平均単価	24	24	31	216		
福島	83,730	2,600				
	1,568,175	50,400				
	19	19				
埼玉	1,000	1,000				
	33,600	33,600				
	34	34				
千葉	100	100				
	2,625	2,625				
	26	26				
静岡	9,550	3,950	5,500			
	271,163	124,950	143,325			
	28	32	26			
愛知	1,150	920	105	125		
	72,188	17,325	27,825	27,038		
	63	19	265	216		
和歌山	400					
	840					
	2					
熊本	1,700					
	23,100					
	14					

単位 上段：数量=本・鉢・個
 中断：金額=円
 下段：単価=円

9月	10月	11月	12月	1月	2月	3月
60	230	130	155	560	565	660
7,875	12,180	17,430	18,060	37,538	34,913	100,170
131	53	134	117	67	62	152
				76		
				8,295		
				109		
5,070	7,210	9,000	25,100	10,970	17,900	29,410
65,520	177,923	263,078	546,368	514,238	770,018	1,564,395
13	25	29	22	47	43	53
100			410	1,320		
6,300			19,425	72,345		
63			47	55		
		50				
		1,313				
		26				
	1,260	600				
	67,095	25,200				
	53	42				
	300					
	13,230					
	44					
		630	750	200	1,000	850
		32,025	27,825	11,025	34,283	19,688
		51	37	55	34	23
4,970	5,650	6,960	18,930	6,310	12,010	24,250
59,220	97,598	176,243	413,858	337,418	565,425	1,325,258
12	17	25	22	53	47	55
		760	5,010	3,140	4,810	4,210
		28,298	85,260	93,450	168,630	217,350
		37	17	30	35	52
					80	100
					1,680	2,100
					21	21
	5,100	26,100	49,930	56,240	68,030	85,180
	82,950	450,188	1,085,333	1,457,295	1,349,828	2,542,785
	16	17	22	26	20	30
		3,450	18,630	24,640	23,730	10,680
		49,875	340,358	498,645	333,953	294,945
		14	18	20	14	28
				100		
				2,888		
				29		
						400
						840
						2
		1,700				
		23,100				
		14				

切り花

品目別・出荷地	計	4月	5月	6月	7月	8月
スイトピー	26,400					
大分	908,775					
	34					
宮崎	191,350	10,500				
	4,737,600	222,600				
	25	21				
アンスリウム	14,361	834	2,601	2,531	2,036	360
合計	1,432,389	119,081	257,544	176,316	207,690	36,803
平均単価	100	143	99	70	102	102
福島	135			135		
	4,169			4,169		
	31			31		
北海道	15					
	2,678					
	179					
山形	65					
	7,613					
	117					
埼玉	31					
	5,198					
	168					
千葉	77		42			
	12,233		5,985			
	159		143			
東京	3,054		283	537	251	
	317,321		36,530	33,978	21,116	
	104		129	63	84	
新潟	20				20	
	1,470				1,470	
	74				74	
愛知	3,354	92	247	492	390	360
	354,228	17,850	30,608	45,780	34,335	36,803
	106	194	124	93	88	102
台湾	6,052	742	1,552	1,087	857	
	578,708	101,231	133,854	72,828	100,265	
	96	136	86	67	117	
東南アジア	1,082		477		322	
	109,568		50,568		30,860	
	101		106		96	
タイ	476			280	196	
	39,207			19,562	19,646	
	82			70	100	
その他切り花	903,106	89,191	103,000	102,339	78,843	78,613
合計	43,156,990	4,725,908	4,789,465	4,398,203	2,995,272	3,183,815
平均単価	48	53	46	43	38	40
福島	182,407	10,870	22,395	34,733	35,226	27,803
	6,865,546	662,067	932,605	1,310,521	1,161,053	993,620
	38	61	42	38	33	36
北海道	21,996		2,040	6,790	3,645	1,585
	1,436,495		102,690	427,245	248,509	119,910
	65		50	63	68	76
青森	12,750		30	500	1,040	1,400
	128,520		3,150	4,200	6,090	17,325
	10		105	8	6	12
岩手	93,650	8,980	9,660	7,700	4,740	16,890
	4,879,508	576,240	582,068	419,895	128,835	734,948
	52	64	60	55	27	44
秋田	3,440	340	1,180	930	380	520
	289,590	21,525	106,470	76,335	29,820	38,115
	84	63	90	82	78	73
山形	87,532	11,390	10,690	4,440	3,280	3,010
	7,722,698	897,645	753,270	341,093	269,010	264,600
	88	79	70	77	82	88
茨城	74,470	9,612	7,825	5,340	3,885	4,905
	4,071,428	513,713	347,655	195,510	147,210	245,438
	55	53	44	37	38	50

単位 上段：数量=本・鉢・個
 中断：金額=円
 下段：単価=円

9月	10月	11月	12月	1月	2月	3月
						26,400
						908,775
						34
	5,100	20,950	31,200	31,600	44,300	47,700
	82,950	377,213	742,088	958,650	1,015,875	1,338,225
	16	18	24	30	23	28
1,215	1,278	1,432	175	885	365	649
133,917	145,068	144,165	20,738	86,793	30,870	73,406
110	114	101	119	98	85	113
15						
2,678						
179						
		65				
		7,613				
		117				
		31				
		5,198				
		168				
		15			20	
		2,678			3,570	
		179			179	
298	294	522			220	649
38,315	31,889	63,504			18,585	73,406
129	108	122			84	113
330	446	391	175	321	110	
36,015	53,004	39,596	20,738	33,779	5,723	
109	119	101	119	105	52	
572	538	408		281	15	
56,910	60,176	25,578		24,875	2,993	
99	112	63		89	200	
				283		
				28,140		
				99		
107,002	75,138	59,159	62,307	35,178	49,598	62,738
4,400,167	3,662,358	2,965,022	3,606,278	2,204,286	2,506,581	3,719,636
41	49	50	58	63	51	59
30,133	7,994	4,113	3,610	1,328	1,585	2,617
984,879	256,841	131,019	150,675	71,395	61,184	149,688
33	32	32	42	54	39	57
4,066	2,210	1,470	190			
243,248	200,550	76,703	17,640			
60	91	52	93			
375	1,325	2,855	3,750	375	375	725
1,575	10,290	19,110	40,215	1,050	1,470	24,045
4	8	7	11	3	4	33
23,750	3,740	1,390	1,750	2,850	6,350	5,850
769,335	284,550	145,635	146,685	230,108	354,218	506,993
32	76	105	84	81	56	87
		90				
		17,325				
		193				
12,140	7,142	5,660	12,500	4,110	6,510	6,660
1,074,203	675,780	682,973	1,147,125	429,660	521,903	665,438
88	95	121	92	105	80	100
6,000	2,250	1,205	5,585	8,043	8,320	11,500
136,185	105,263	79,958	419,580	611,730	444,045	825,143
23	47	66	75	76	53	72

切り花

品目別・出荷地	計	4月	5月	6月	7月	8月
その他切り花	22,900	4,090	4,515	2,040	60	
栃木	1,973,685	321,300	334,793	143,693	7,875	
	86	79	74	70	131	
群馬	11,875	340	490	1,880	2,715	1,520
	556,605	21,105	42,420	64,890	108,045	92,138
	47	62	87	35	40	61
埼玉	29,432	340	4,075	4,305	1,080	630
	1,387,628	25,043	147,945	146,948	38,535	32,550
	47	74	36	34	36	52
千葉	91,154	11,590	11,060	4,972	9,082	4,200
	2,540,580	228,060	333,428	253,418	367,710	92,400
	28	20	30	51	40	22
東京	5,339	1,595	430	1,224		
	209,706	36,803	51,975	25,956		
	39	23	121	21		
神奈川	380					
	88,725					
	233					
新潟	8,395		150	3,000	20	2,370
	213,360		7,875	84,105	5,250	62,528
	25		53	28	263	26
長野	5,765	1,320		1,380	290	180
	382,389	54,705		95,057	13,808	8,925
	66	41		69	48	50
静岡	53,511	5,222	6,170	7,180	5,790	4,880
	2,735,880	344,978	301,298	296,520	249,270	182,333
	51	66	49	41	43	37
愛知	40,437	9,485	6,540	1,940	980	1,160
	1,424,666	405,116	230,055	66,465	23,100	37,695
	35	43	35	34	24	32
大阪	3,220					
	150,413					
	47					
和歌山	5,898	310	430	300	80	
	260,453	15,855	19,950	8,138	5,880	
	44	51	46	27	74	
島根	150	150				
	12,600	12,600				
	84	84				
愛媛	2,970	520				
	489,431	98,490				
	165	189				
高知	26,040	3,590	3,210	3,280	1,880	310
	1,068,218	145,058	137,550	99,960	48,510	19,950
	41	40	43	30	26	64
福岡	6,850		2,450	1,800		
	37,065		16,170	6,405		
	5		7	4		
長崎	100					
	6,825					
	68					
熊本	3,180	1,030	1,480	300		100
	237,300	75,180	114,975	19,950		7,350
	75	73	78	67		74
大分	400					400
	8,400					8,400
	21					21
宮崎	22,800	3,200	5,100	2,100	900	
	336,158	55,545	67,725	23,100	8,715	
	15	17	13	11	10	
鹿児島	6,324	314	260	1,600		1,000
	236,145	16,695	525	49,350		30,188
	37	53	2	31		30
沖縄	15,105	1,570	1,200	2,495	2,270	1,240
	640,763	76,020	54,390	132,563	74,918	37,380
	42	48	45	53	33	30

単位 上段：数量=本・鉢・個
 中断：金額=円
 下段：単価=円

9月	10月	11月	12月	1月	2月	3月
	1,235	3,870	2,205	1,355	725	2,805
	115,920	347,235	172,725	109,830	85,890	334,425
	94	90	78	81	118	119
1,560	465	100	130	380	1,005	1,290
72,345	23,100	4,200	6,615	22,890	47,408	51,450
46	50	42	51	60	47	40
4,330	7,570	4,272	2,260	250	250	70
142,328	450,660	269,535	92,190	17,850	20,370	3,675
33	60	63	41	71	81	53
925	8,915	9,730	6,260	5,390	6,220	12,810
69,300	247,380	227,220	168,263	119,753	139,230	294,420
75	28	23	27	22	22	23
	1,080	300	310		100	300
	44,573	10,500	23,100		7,350	9,450
	41	35	75		74	32
			380			
			88,725			
			233			
2,585	220			50		
41,213	9,240			3,150		
16	42			63		
1,220	705	270	90	50	220	40
98,175	44,835	31,710	13,545	2,310	14,280	5,040
80	64	117	151	46	65	126
6,216	6,552	2,925	1,510	1,200	2,220	3,646
274,523	374,798	172,673	92,085	87,570	136,080	223,755
44	57	59	61	73	61	61
415	3,480	6,140	4,982	30	4,075	1,210
27,300	97,545	153,300	150,885	3,780	188,265	41,160
66	28	25	30	126	46	34
	950	1,675	595			
	26,775	82,163	41,475			
	28	49	70			
	200		1,177	151	2,550	700
	7,875		67,725	17,535	87,570	29,925
	39		58	116	34	43
			225	685	795	745
			48,668	94,684	122,640	124,950
			216	138	154	168
3,600	1,050	980	1,510	1,510	2,290	2,830
123,900	46,200	59,588	72,135	91,560	102,953	120,855
34	44	61	48	61	45	43
900					1,100	600
2,415					9,555	2,520
3					9	4
						100
						6,825
						68
	100	120			50	
	8,400	7,560			3,885	
	84	63			78	
1,100	2,000	2,400	1,200	1,800	1,100	1,900
11,550	33,600	30,713	19,950	30,660	17,850	36,750
11	17	13	17	17	16	19
200	50	100	350		400	2,050
4,200	3,150	6,300	16,013		19,950	89,775
21	63	63	46		50	44
1,900	1,600	1,880	400	90	190	270
66,570	63,315	80,588	26,250	5,250	12,810	10,710
35	40	43	66	58	67	40

切り花

品目別・出荷地	計	4月	5月	6月	7月	8月
その他切り花	2,660					
アメリカ	95,970					
	36					
	200					
中南米	4,200					
	21					
	60					
コロンビア	2,415					
	40					
	1,600				200	
韓国	55,125				6,300	
	34				32	
	1,150					150
中国	6,300					4,725
	5					32
	45,532	2,004	550	1,600	940	2,620
東南アジア	2,010,635	66,570	31,658	81,690	37,433	93,135
	44	33	58	51	40	36
	1,435		230	110		60
タイ	42,630		13,650	11,550		2,205
	30		59	105		37
	4,850	320	200		200	400
ニュージーランド	215,565	14,490	12,338		1,838	4,200
	44	45	62		9	11
	3,709	1,009	400		160	640
オーストラリア	176,453	41,108	25,200		7,560	30,240
	48	41	63		47	47
	3,440		240	400		640
オランダ	156,923		17,640	13,650		23,520
	46		74	34		37
葉ラン(葉)	24,900	1,185	650	230	1,490	10,170
合計	516,101	40,740	21,263	10,605	34,335	161,910
平均単価	21	34	33	46	23	16
	150					
福島	2,100					
	14					
	100					
埼玉	2,625					
	26					
	19,065	730	250	110	1,390	8,070
千葉	411,836	27,300	9,188	6,825	32,760	132,773
	22	37	37	62	24	16
	3,160				100	1,600
東京	46,095				1,575	21,525
	15				16	13
	2,075	455	300	120		500
静岡	47,933	13,440	9,450	3,780		7,613
	23	30	32	32		15
	100		100			
愛知	2,625		2,625			
	26		26			
	250					
高知	2,888					
	12					
フェニックス(葉)	182,820	15,830	10,820	11,100	13,460	15,800
合計	3,794,480	486,675	381,308	299,828	289,958	411,810
平均単価	21	31	35	27	22	26
	0					
福島	0					
	0					
	179,820	14,430	9,220	11,100	13,460	15,800
東京	3,697,355	441,525	329,333	299,828	289,958	411,810
	21	31	36	27	22	26
	1,600		1,600			
静岡	51,975		51,975			
	32		32			

単位 上段：数量=本・鉢・個
 中断：金額=円
 下段：単価=円

9月	10月	11月	12月	1月	2月	3月
	2,280	80				300
	70,980	12,390				12,600
	31	155				42
						200
						4,200
						21
						60
						2,415
						40
		200	400	200	600	
		6,825	16,800	6,300	18,900	
		34	42	32	32	
			1,000			
			1,575			
			2			
5,187	8,785	6,084	8,163	4,371	1,968	3,260
243,275	332,115	251,213	482,580	186,060	76,178	128,730
47	38	41	59	43	39	39
100			735		200	
2,100			11,025		2,100	
21			15		11	
	1,640	850	840	200		200
	65,835	43,890	51,975	6,300		14,700
	40	52	62	32		74
200	700		200		400	
6,300	35,490		20,055		10,500	
32	51		100		26	
100	900	400		760		
5,250	27,300	14,700		54,863		
53	30	37		72		
3,600	2,030	1,503	945	805	665	1,627
46,988	40,583	57,986	29,820	11,025	16,433	44,415
13	20	39	32	14	25	27
	50	100				
	263	1,838				
	5	18				
		100				
		2,625				
		26				
3,250	1,920	553	745	805	215	1,027
44,363	39,375	38,824	25,620	11,025	9,870	33,915
14	21	70	34	14	46	33
350	60	250			200	600
2,625	945	5,250			3,675	10,500
8	16	21			18	18
		500	200			
		9,450	4,200			
		19	21			
					250	
					2,888	
					12	
21,600	13,520	15,160	18,460	15,230	10,200	21,640
240,713	219,975	263,130	214,358	275,468	179,277	531,983
11	16	17	12	18	18	25
					0	
					0	
					0	
21,600	13,520	15,160	18,460	15,230	10,200	21,640
240,713	219,975	263,130	214,358	275,468	179,277	531,983
11	16	17	12	18	18	25

切り花

品目別・出荷地	計	4月	5月	6月	7月	8月
フェニックス(葉)	1,400	1,400				
愛知	45,150	45,150				
	32	32				
ソテツ(葉)	65,240	5,190	5,015	4,400	5,010	10,990
合計	2,278,946	196,586	179,918	162,173	188,475	482,160
平均単価	35	38	36	37	38	44
福島	-50					-50
	-1,575					-1,575
	32					32
山形	140					140
	6,615					6,615
	47					47
埼玉	120					
	5,040					
	42					
千葉	63,180	4,950	5,015	4,100	4,760	10,300
	2,200,433	190,103	179,918	149,573	177,450	454,283
	35	38	36	36	37	44
長野	150					
	3,150					
	21					
静岡	1,580	120		300	250	600
	64,470	5,670		12,600	11,025	22,838
	41	47		42	44	38
鹿児島	120	120				
	814	814				
	7	7				
その他切り葉	598,023	61,589	68,667	51,865	46,941	50,442
合計	14,433,290	1,574,974	1,457,773	1,055,093	1,049,118	1,155,000
平均単価	24	26	21	20	22	23
福島	34,243	2,690	10,320	6,680	3,941	3,997
	811,556	45,675	188,108	110,933	154,886	148,418
	24	17	18	17	39	37
山形	100					
	1,575					
	16					
茨城	1,233	330	500			200
	122,588	13,073	36,750			3,150
	99	40	74			16
群馬	110					
	2,415					
	22					
埼玉	3,250	2,015	125	105	120	110
	350,333	43,680	29,400	15,750	17,850	27,825
	108	22	235	150	149	253
千葉	21,940		1,690	2,100	350	1,375
	513,135		43,523	67,200	12,075	24,938
	23		26	32	35	18
東京	40,343	5,340	6,235	2,520	2,210	1,480
	933,104	132,116	97,414	62,659	45,255	37,065
	23	25	16	25	20	25
新潟	13,950		440	4,350	1,900	2,660
	441,683		8,505	82,793	54,075	104,475
	32		19	19	28	39
長野	9,115	900	600	400	350	320
	401,940	46,305	30,450	19,425	16,800	19,740
	44	51	51	49	48	62
静岡	45,710	9,160	5,130	2,850	2,300	3,550
	980,968	185,535	129,570	79,223	60,690	104,108
	21	20	25	28	26	29
愛知	9,020	2,150	1,050	1,420	450	1,000
	62,370	26,198	5,093	9,450	1,418	7,140
	7	12	5	7	3	7
大阪	29,975	1,200	1,800	600	2,400	1,200
	874,230	44,100	32,025	12,600	63,000	16,800
	29	37	18	21	26	14

単位 上段：数量=本・鉢・個
 中断：金額=円
 下段：単価=円

9月	10月	11月	12月	1月	2月	3月
6,430	5,190	4,000	6,975	5,180	1,770	5,090
173,198	167,160	156,135	200,760	140,018	66,518	165,848
27	32	39	29	27	38	33
		120				
		5,040				
		42				
6,430	5,090	3,800	6,975	5,050	1,620	5,090
173,198	162,960	147,735	200,760	135,240	63,368	165,848
27	32	39	29	27	39	33
					150	
					3,150	
					21	
	100	80		130		
	4,200	3,360		4,778		
	42	42		37		
41,381	42,704	51,558	42,937	36,724	41,340	61,875
1,097,912	1,304,972	1,255,275	1,040,576	891,534	948,407	1,602,657
27	31	24	24	24	23	26
750	2,355	1,045	95	530	1,240	600
25,305	55,388	19,583	3,255	13,020	29,558	17,430
34	24	19	34	25	24	29
					100	
					1,575	
					16	
100	30	55	18			
1,050	2,835	42,735	22,995			
11	95	777	1,278			
	110					
	2,415					
	22					
140	335	122	58	15	50	55
33,128	79,170	39,165	19,740	6,038	18,900	19,688
237	236	321	340	403	378	358
2,265	1,830	3,345	855	2,995	2,390	2,745
73,290	35,385	66,045	31,238	43,785	40,373	75,285
32	19	20	37	15	17	27
3,085	3,345	3,407	4,187	2,549	3,215	2,770
37,380	96,842	86,531	94,264	49,539	86,258	107,783
12	29	25	23	19	27	39
2,730	710	260		650	250	
110,880	31,605	525		34,388	14,438	
41	45	2		53	58	
780	600	750	3,090	200	350	775
39,690	33,338	40,688	86,730	10,500	21,525	36,750
51	56	54	28	53	62	47
2,150	880	150	320	110	5,420	13,690
58,118	45,045	11,235	37,013	11,813	78,650	179,970
27	51	75	116	107	15	13
900	400	550	550			550
4,568	2,100	2,258	1,365			2,783
5	5	4	2			5
1,800	2,450	7,225	3,700	1,200	1,600	4,800
63,000	85,050	217,350	84,735	37,800	44,520	173,250
35	35	30	23	32	28	36

切り花

品目別・出荷地	計	4月	5月	6月	7月	8月
その他切り葉	1,380					
和歌山	102,690					
	74					
高知	1,460	320	710	160	160	
	110,303	34,650	39,375	13,860	9,240	
	76	108	55	87	58	
佐賀	19,440	5,160	3,790	3,125	1,800	1,665
	179,419	57,803	36,383	12,416	14,333	14,858
	9	11	10	4	8	9
鹿児島	14,164	3,012	2,447	850		
	92,285	23,625	12,390	1,995		
	7	8	5	2		
沖縄	54,460	3,455	2,440	4,950	6,480	3,900
	1,780,853	144,060	169,680	177,870	154,875	143,430
	33	42	70	36	24	37
アメリカ	146,300	12,300	22,000	11,300	16,600	10,800
	3,024,630	330,750	363,090	187,425	228,270	187,950
	21	27	17	17	14	17
中国	360	220	60			
	28,980	19,950	1,050			
	81	91	18			
東南アジア	141,438	12,929	7,684	8,695	7,770	16,985
	3,350,067	413,175	168,609	153,510	209,738	291,480
	24	32	22	18	27	17
タイ	6,996	400	136	1,640	100	1,200
	163,800	12,600	7,350	40,425	3,675	23,625
	23	32	54	25	37	20
ニュージーランド	2,084		1,280	120		
	69,930		42,000	7,560		
	34		33	63		
オーストラリア	352	8	230		10	
	28,140	1,680	17,010		2,940	
	80	210	74		294	
エクアドル	600					
	6,300					
	11					
榊(枝)	113,820	6,863	7,376	9,550	10,278	12,418
合計	19,134,791	1,263,791	1,461,569	1,923,159	1,574,160	2,141,675
平均単価	168	184	198	201	153	172
福島	94,747	5,468	6,316	8,070	8,658	10,538
	17,405,546	1,120,256	1,353,734	1,755,894	1,424,325	1,988,060
	184	205	214	218	165	189
茨城	5,773	795	160	580	520	180
	734,895	99,435	37,485	101,115	68,985	25,515
	127	125	234	174	133	142
石川	8,800	600	900	500	600	1,300
	663,600	44,100	70,350	36,750	44,100	98,700
	75	74	78	74	74	76
中国	4,500			400	500	400
	330,750			29,400	36,750	29,400
	74			74	74	74
雪柳(枝)	53,360	3,200			210	160
合計	1,290,555	32,288			8,505	20,265
平均単価	24	10			41	127
福島	49,180	3,000			210	140
	1,177,995	30,713			8,505	7,665
	24	10			41	55
山形	60					
	6,825					
	114					
茨城	400					
	4,725					
	12					
栃木	800					
	12,075					
	15					

単位 上段：数量=本・鉢・個
 中断：金額=円
 下段：単価=円

9月	10月	11月	12月	1月	2月	3月
			1,380			
			102,690			
			74			
					110	
					13,178	
					120	
960		2,390	550			
15,120		23,258	5,250			
16		10	10			
760		940	830	2,435	1,920	970
2,363		5,817	5,324	22,155	9,020	9,597
3		6	6	9	5	10
4,900	6,820	6,075	3,330	2,280	3,480	6,350
132,720	259,455	155,715	72,870	67,410	103,215	199,553
27	38	26	22	30	30	31
6,400	6,225	9,625	13,500	11,900	9,400	16,250
133,350	168,525	213,045	282,975	309,225	210,525	409,500
21	27	22	21	26	22	25
	20					60
	5,880					2,100
	294					35
11,853	15,894	14,419	9,914	11,740	11,595	11,960
328,367	390,915	306,653	181,524	278,303	266,175	361,620
28	25	21	18	24	23	30
1,800	700	500	300		220	
36,225	11,025	13,125	5,250		10,500	
20	16	26	18		48	
4			260	120		300
2,100			3,360	7,560		7,350
525			13	63		25
4		100				
1,260		5,250				
315		53				
		600				
		6,300				
		11				
12,531	7,896	7,160	18,462	8,979	4,360	7,947
1,942,595	1,264,263	1,056,426	3,423,137	1,258,163	538,703	1,287,153
155	160	148	185	140	124	162
10,411	6,346	5,472	16,182	7,749	3,280	6,257
1,762,310	1,102,353	913,416	3,221,327	1,159,358	455,543	1,148,973
169	174	167	199	150	139	184
520	650	688	580	130	380	590
62,685	92,610	69,510	76,860	11,655	31,710	57,330
121	142	101	133	90	83	97
1,000	700	600	200	1,000	700	700
73,500	54,600	44,100	14,700	79,800	51,450	51,450
74	78	74	74	80	74	74
600	200	400	1,500	100		400
44,100	14,700	29,400	110,250	7,350		29,400
74	74	74	74	74		74
4,270	3,900	1,740	5,000	9,700	13,850	11,330
132,300	99,225	42,735	168,788	299,775	280,875	205,800
31	25	25	34	31	20	18
4,000	3,900	1,700	4,400	9,400	12,600	9,830
109,725	99,225	39,900	153,038	288,750	262,500	177,975
27	25	23	35	31	21	18
60						
6,825						
114						
						400
						4,725
						12
					300	500
					1,575	10,500
					5	21

切り花

品目別・出荷地	計	4月	5月	6月	7月	8月
雪柳（枝）	2,810	200				10
群馬	82,110	1,575				6,300
	29	8				630
	10					10
埼玉	6,300					6,300
	630					630
	100					
長野	525					
	5					
コデマリ（枝）	24,780	6,505	1,645			30
合計	999,075	179,498	35,490			16,800
平均単価	40	28	22			560
	3,200	1,075	1,645			
福島	74,288	21,263	35,490			
	23	20	22			
	70					20
群馬	19,950					11,550
	285					578
	440	430				10
埼玉	18,795	13,545				5,250
	43	32				525
	21,070	5,000				
静岡	886,043	144,690				
	42	29				
その他柳（枝）	37,256	90	300	150	550	480
合計	1,262,678	5,250	32,655	7,350	23,625	29,925
平均単価	34	58	109	49	43	62
	1,240					
福島	65,205					
	53					
	50					
北海道	2,625					
	53					
	100					
山形	4,200					
	42					
	21,845					80
茨城	619,343					8,925
	28					112
	1,400					
栃木	35,438					
	25					
	7,750		100			
群馬	281,400		10,500			
	36		105			
	150		50	50		
埼玉	11,655		4,830	3,150		
	78		97	63		
	2,150		150			
千葉	120,488		17,325			
	56		116			
	50					50
長野	6,300					6,300
	126					126
	100	50			50	
静岡	6,825	4,200			2,625	
	68	84			53	
	50					
愛知	3,150					
	63					
	1,331					
大阪	63,000					
	47					
	940	40			500	350
兵庫	38,850	1,050			21,000	14,700
	41	26			42	42

単位 上段：数量=本・鉢・個
 中断：金額=円
 下段：単価=円

9月	10月	11月	12月	1月	2月	3月
210		40	600	300	850	600
15,750		2,835	15,750	11,025	16,275	12,600
75		71	26	37	19	21
					100	
					525	
					5	
				2,180	5,480	8,940
				128,625	245,753	392,910
				59	45	44
						480
						17,535
						37
						50
						8,400
						168
				2,180	5,480	8,410
				128,625	245,753	366,975
				59	45	44
3,395	6,855	8,475	12,106	2,010	2,070	775
165,165	181,913	260,243	372,855	90,090	72,608	21,000
49	27	31	31	45	35	27
20	430	170	610	10		
840	14,700	2,100	47,250	315		
42	34	12	77	32		
50						
2,625						
53						
	100					
	4,200					
	42					
3,175	6,275	4,505	6,265	400	620	525
154,088	160,913	131,618	114,555	10,500	19,845	18,900
49	26	29	18	26	32	36
				600	550	250
				24,675	8,663	2,100
				41	16	8
		3,750	3,900			
		122,850	148,050			
		33	38			
		50				
		3,675				
		74				
100				1,000	900	
4,463				54,600	44,100	
45				55	49	
50						
3,150						
63						
			1,331			
			63,000			
			47			
	50					
	2,100					
	42					

切り花

品目別・出荷地	計	4月	5月	6月	7月	8月
その他柳（枝）	100			100		
沖縄	4,200			4,200		
	42			42		
松（枝）	2,409					
合計	182,753					
平均単価	76					
福島	1,638					
	106,838					
	65					
茨城	201					
	19,950					
	99					
千葉	30					
	31,500					
	1,050					
静岡	540					
	24,465					
	45					
千両（枝）	360					
合計	5,355					
平均単価	15					
福島	360					
	5,355					
	15					
エニシダ（枝）	8,950	300				500
合計	129,938	10,238				12,075
平均単価	15	34				24
福島	200					
	3,150					
	16					
静岡	8,750	300				500
	126,788	10,238				12,075
	14	34				24
アカシア（枝）	3,975					
合計	150,518					
平均単価	38					
福島	895					
	25,200					
	28					
千葉	40					
	3,150					
	79					
静岡	2,920					
	105,368					
	36					
愛知	120					
	16,800					
	140					
ユーカリ（枝）	14,083	1,726	170		60	150
合計	498,068	43,995	6,825		3,780	1,575
平均単価	35	25	40		63	11
福島	2,695	30				
	108,623	945				
	40	32				
埼玉	335	275				
	13,860	9,765				
	41	36				
新潟	80					
	3,990					
	50					
静岡	10,887	1,417	170			150
	359,940	32,025	6,825			1,575
	33	23	40			11
東南アジア	44				40	
	3,990				2,415	
	91				60	

単位 上段：数量=本・鉢・個
 中断：金額=円
 下段：単価=円

9月	10月	11月	12月	1月	2月	3月
	5	80	2,122		202	
	788	5,880	135,135		40,950	
	158	74	64		203	
	5		1,432		201	
	788		72,450		33,600	
	158		51		167	
		80	120		1	
		5,880	6,720		7,350	
		74	56		7,350	
			30			
			31,500			
			1,050			
			540			
			24,465			
			45			
			360			
			5,355			
			15			
			360			
			5,355			
			15			
2,700	3,050	1,500				900
37,800	47,775	16,275				5,775
14	16	11				6
200						
3,150						
16						
2,500	3,050	1,500				900
34,650	47,775	16,275				5,775
14	16	11				6
100	305	1,040	200	325	1,575	430
2,100	7,980	15,750	1,050	29,925	81,533	12,180
21	26	15	5	92	52	28
	60				405	430
	630				12,390	12,180
	11				31	28
					40	
					3,150	
					79	
100	245	1,040	200	245	1,090	
2,100	7,350	15,750	1,050	19,425	59,693	
21	30	15	5	79	55	
				80	40	
				10,500	6,300	
				131	158	
303	2,285	2,684	2,165	1,070	1,250	2,220
15,435	94,133	111,195	90,983	31,028	35,490	63,630
51	41	41	42	29	28	29
120	480	910	875	80	20	180
6,300	25,935	40,635	27,983	2,100	1,050	3,675
53	54	45	32	26	53	20
		60				
		4,095				
		68				
						80
						3,990
						50
175	1,805	1,710	1,280	990	1,230	1,960
5,775	68,198	64,890	61,320	28,928	34,440	55,965
33	38	38	48	29	28	29
		4				
		1,575				
		394				

切り花

品目別・出荷地	計	4月	5月	6月	7月	8月
ユーカリ（枝）	34				20	
ニュージーランド	5,145				1,365	
	151				68	
	8		4			
オーストラリア	2,520	1,260				
	315	315				
椿（枝）	1,446					
合計	142,800					
平均単価	99					
	565					
福島	72,345					
	128					
	10					
山形	4,200					
	420					
	3					
茨城	6,300					
	2,100					
	410					
埼玉	14,175					
	35					
	268					
千葉	27,300					
	102					
	120					
東京	13,230					
	110					
	70					
静岡	5,250					
	75					
桜（枝）	2,983	663				
合計	893,025	172,148				
平均単価	299	260				
	1,173	53				
福島	571,568	74,025				
	487	1,397				
	705	100				
山形	113,348	16,800				
	161	168				
	20					
栃木	10,500					
	525					
	634	389				
群馬	88,568	63,105				
	140	162				
	90					
埼玉	39,900					
	443					
	230					
長野	44,625					
	194					
	21	21				
静岡	10,868	10,868				
	518	518				
	100	100				
愛知	7,350	7,350				
	74	74				
	10					
沖縄	6,300					
	630					
南天（枝）	6,272			100	150	
合計	360,675			4,200	6,825	
平均単価	58			42	46	
	5,387					
福島	328,283					
	61					

単位 上段：数量=本・鉢・個
 中断：金額=円
 下段：単価=円

9月	10月	11月	12月	1月	2月	3月
4			10			
2,100			1,680			
525			168			
4						
1,260						
315						
	362	228	308	338	90	120
	22,155	19,110	28,455	46,935	11,025	15,120
	61	84	92	139	123	126
	87	53	20	285		120
	12,915	7,035	1,470	35,805		15,120
	148	133	74	126		126
		10				
		4,200				
		420				
				3		
				6,300		
				2,100		
	215	115	80			
	7,665	5,250	1,260			
	36	46	16			
	60		208			
	1,575		25,725			
	26		124			
				50	70	
				4,830	8,400	
				97	120	
		50			20	
		2,625			2,625	
		53			131	
				315	1,010	995
				98,963	322,350	299,565
				314	319	301
				60	380	680
				58,800	238,770	199,973
				980	628	294
				120	430	55
				23,100	64,155	9,293
				193	149	169
						20
						10,500
						525
				135		110
				17,063		8,400
				126		76
						90
						39,900
						443
					200	30
					19,425	25,200
					97	840
						10
						6,300
						630
	50	410	5,562			
	1,575	14,805	333,270			
	32	36	60			
	50	110	5,227			
	1,575	6,405	320,303			
	32	58	61			

切り花

品目別・出荷地	計	4月	5月	6月	7月	8月
南天（枝）	325			100	150	
埼玉	17,798			4,200	6,825	
	55			42	46	
千葉	560					
	14,595					
	26					
桃（枝）	10,665					
合 計	1,605,177					
平均単価	151					
福島	9,230					
	1,266,080					
	137					
山形	75					
	15,750					
	210					
栃木	260					
	75,600					
	291					
群馬	260					
	26,565					
	102					
埼玉	170					
	137,813					
	811					
東京	50					
	2,100					
	42					
静岡	620					
	81,270					
	131					
キンボージュ（枝）	335					
合 計	3,150					
平均単価	9					
千葉	75					
	1,575					
	21					
静岡	260					
	1,575					
	6					
ドウダン（枝）	15,324	900	2,052	4,274	4,529	510
合 計	1,088,078	76,965	159,810	257,119	249,890	52,920
平均単価	71	86	78	60	55	104
福島	15,324	900	2,052	4,274	4,529	510
	1,088,078	76,965	159,810	257,119	249,890	52,920
	71	86	78	60	55	104
梅（枝）	3,238					
合 計	836,850					
平均単価	258					
福島	3,238					
	836,850					
	258					
ツツジ（枝）	1,618	141	400	285	292	5
合 計	253,418	35,700	25,200	16,485	19,268	525
平均単価	157	253	63	58	66	105
福島	1,177		400	285	292	5
	80,168		25,200	16,485	19,268	525
	68		63	58	66	105
山形	11	1				
	3,675	1,575				
	334	1,575				
群馬	50					
	10,500					
	210					
埼玉	240	25				
	138,075	18,375				
	575	735				

上段：数量=本・鉢・個
 中絶：金額=円
 下段：単価=円

9月	10月	11月	12月	1月	2月	3月
			75 6,773 90			
		300 8,400 28	260 6,195 24			
				100 10,080 101	10,195 1,524,485 150	370 70,613 191
					9,080 1,250,330 138	150 15,750 105
						75 15,750 210
					260 75,600 291	
					260 26,565 102	
					75 100,800 1,344	95 37,013 390
						50 2,100 42
				100 10,080 101	520 71,190 137	
75 1,575 21		260 1,575 6				
75 1,575 21						
		260 1,575 6				
1,521 135,713 89	963 101,063 105	575 54,600 95				
1,521 135,713 89	963 101,063 105	575 54,600 95				
			3,233 835,275 258		5 1,575 315	
			3,233 835,275 258		5 1,575 315	
30 3,150 105	65 5,040 78		5 5,250 1,050	30 27,825 928	110 38,325 348	255 76,650 301
30 3,150 105	65 5,040 78					100 10,500 105
					10 2,100 210	
					50 10,500 210	
			5 5,250 1,050	30 27,825 928	50 25,725 515	130 60,900 468

切り花

品目別・出荷地	計	4月	5月	6月	7月	8月
ツツジ (枝)	25					
千葉	5,250					
	210					
東京	15	15				
	9,450	9,450				
	630	630				
愛知	100	100				
	6,300	6,300				
	63	63				
ボケ (枝)	6,280	160				
合計	502,268	16,275				
平均単価	80	102				
福島	1,865	160				
	117,653	16,275				
	63	102				
栃木	800					
	166,425					
	208					
埼玉	3,615					
	218,190					
	60					
その他切り枝	148,599	10,318	6,964	14,911	14,604	21,712
合計	8,459,141	540,671	515,267	810,474	457,139	1,722,977
平均単価	57	52	74	54	31	79
福島	71,904	4,380	3,896	8,321	8,324	11,373
	4,178,533	334,005	293,874	462,662	235,589	995,484
	58	76	75	56	28	88
北海道	200				200	
	3,255				3,255	
	16				16	
岩手	2,470			40	80	450
	191,258			5,565	9,030	23,888
	77			139	113	53
秋田	230		30		100	100
	8,715		5,040		1,575	2,100
	38		168		16	21
山形	1,868		200	100	20	425
	136,133		11,813	8,610	1,470	31,238
	73		59	86	74	74
茨城	9,011		290	960	750	
	592,463		21,420	39,375	26,775	
	66		74	41	36	
栃木	1,222	480				
	294,105	30,450				
	241	63				
群馬	9,477	1	55	740	850	168
	424,547	4,200	9,450	54,180	45,675	15,435
	45	4,200	172	73	54	92
埼玉	4,477	1,615	30	735	325	100
	356,013	34,388	7,350	89,250	6,248	6,300
	80	21	245	121	19	63
千葉	10,125	230	870	1,300	2,020	2,060
	273,236	11,550	43,470	17,588	51,713	25,725
	27	50	50	14	26	12
東京	1,250	215	500	75	50	
	100,380	12,075	72,240	5,775	2,100	
	80	56	144	77	42	
新潟	614				110	46
	136,500				6,300	20,160
	222				57	438
長野	1,057			10		
	46,200			1,575		
	44			158		
静岡	20,896	1,107	533	2,160	1,670	5,790
	830,760	75,180	24,675	76,650	62,948	199,973
	40	68	46	35	38	35

単位 上段：数量=本・鉢・個
 中断：金額=円
 下段：単価=円

9月	10月	11月	12月	1月	2月	3月
						25
						5,250
						210
310	1,190	1,225	470	405	960	1,560
17,640	71,715	69,983	47,775	74,550	87,465	116,865
57	60	57	102	184	91	75
20	250	365	40		420	610
2,520	27,090	37,748	5,250		11,025	17,745
126	108	103	131		26	29
				240	290	270
				52,500	60,375	53,550
				219	208	198
290	940	860	430	165	250	680
15,120	44,625	32,235	42,525	22,050	16,065	45,570
52	47	37	99	134	64	67
11,501	11,731	14,367	20,191	7,515	5,384	9,401
676,452	898,753	734,344	879,438	401,625	297,728	524,276
59	77	51	44	53	55	56
7,063	6,728	5,351	10,139	2,412	280	3,637
468,237	465,544	269,535	326,057	52,028	17,325	258,195
66	69	50	32	22	62	71
	890	860	150			
	70,455	71,820	10,500			
	79	84	70			
1,048	75					
75,128	7,875					
72	105					
600	1,105	603	3,678	200	450	375
4,725	96,233	108,675	230,265	6,300	27,825	30,870
8	87	180	63	32	62	82
				444	198	100
				154,035	75,495	34,125
				347	381	341
75	293	225	950	2,300	1,595	2,225
3,938	79,832	13,125	34,650	57,750	48,038	58,275
53	272	58	36	25	30	26
	130	350	758	204	80	150
	22,838	28,245	61,856	46,935	39,900	12,705
	176	81	82	230	499	85
810	887	1,098	530		100	220
3,675	44,730	23,074	15,750		12,075	23,888
5	50	21	30		121	109
	30	130		50		200
	315	4,200		1,575		2,100
	11	32		32		11
340	118					
67,830	42,210					
200	358					
40					507	500
5,250					23,100	16,275
131					46	33
1,525	1,455	4,681	695	525	225	530
47,670	51,503	126,368	47,250	40,740	21,000	56,805
31	35	27	68	78	93	107

切り花

品目別・出荷地	計	4月	5月	6月	7月	8月
その他切り枝	710		210	450		
愛知	64,575		13,860	45,465		
	91		66	101		
大阪	3,118					
	103,656					
	33					
奈良	40					
	2,520					
	63					
和歌山	55			20		
	20,685			3,780		
	376			189		
愛媛	10	10				
	2,310	2,310				
	231	231				
大分	1,200					1,200
	402,675					402,675
	336					336
鹿児島	5,410	1,330				
	45,544	12,784				
	8	10				
沖縄	1,650	950	350		100	
	54,390	23,730	12,075		2,363	
	33	25	35		24	
アメリカ	1					
	9,450					
	9,450					
中南米	64					
	6,993					
	109					
中国	588					
	28,770					
	49					
東南アジア	902				5	
	142,853				2,100	
	158				420	
オランダ	50					
	2,625					
	53					

單位 上段：数量=本・鉢・個
 中斷：金額=円
 下段：単価=円

9月	10月	11月	12月	1月	2月	3月
				50		
				5,250		
				105		
		476	2,642			
		18,060	85,596			
		38	32			
			40			
			2,520			
			63			
			35			
			16,905			
			483			
				1,180	1,800	1,100
				15,645	13,230	3,885
				13	7	4
		50				200
		1,313				14,910
		26				75
			1			
			9,450			
			9,450			
						64
						6,993
						109
		190	398			
		12,180	16,590			
		64	42			
	20	353	175	150	149	50
	17,220	57,750	22,050	21,368	19,740	2,625
	861	164	126	142	132	53
						50
						2,625
						53

鉢物

品目別・出荷地	計	4月	5月	6月	7月	8月
ポリアンサス（鉢）	9,414					
合計	709,905					
平均単価	75					
福島	6,010 514,563 86					
山形	360 20,916 58					
茨城	2,528 122,640 49					
栃木	300 14,910 50					
埼玉	208 34,776 167					
東京	8 2,100 263					
サイネリヤ（鉢）	9,861	193				
合計	1,941,587	17,798				
平均単価	197	92				
福島	6,072 1,083,716 178	193 17,798 92				
山形	48 17,640 368					
茨城	827 144,743 175					
栃木	1,650 564,102 342					
埼玉	624 88,662 142					
千葉	130 14,921 115					
静岡	510 27,804 55					
その他プリムラ（鉢）	8,342					
合計	724,994					
平均単価	87					
福島	1,735 136,616 79					
山形	75 10,238 137					
茨城	2,580 314,202 122					
栃木	120 25,200 210					
埼玉	3,824 235,799 62					
東京	8 2,940 368					

単位 上段：数量=本・鉢・個
 中断：金額=円
 下段：単価=円

9月	10月	11月	12月	1月	2月	3月
		252	708	3,956	3,274	1,224
		22,806	44,436	318,969	262,332	61,362
		91	63	81	80	50
			160	3,556	2,094	200
			11,130	300,069	187,089	16,275
			70	84	89	81
	120	240				
	8,820	12,096				
	74	50				
		300	400	904	924	
		19,110	18,900	44,793	39,837	
		64	47	50	43	
				200	100	
				9,660	5,250	
				48	53	
	132	76				
	13,986	20,790				
	106	274				
		8				
		2,100				
		263				
144	410	592	749	2,182	5,591	
10,752	52,038	69,069	163,097	339,255	1,289,579	
75	127	117	218	155	231	
144	340	444	389	1,516	3,046	
10,752	44,058	56,259	84,504	219,975	650,370	
75	130	127	217	145	214	
				48		
				17,640		
				368		
	70	148	333	228	48	
	7,980	12,810	74,813	42,210	6,930	
	114	87	225	185	144	
					1,650	
					564,102	
					342	
					390	234
					59,430	29,232
					152	125
			27			103
			3,780			11,141
			140			108
						510
						27,804
						55
969	2,466	1,778	2,004	1,053	72	
135,650	133,140	113,232	211,397	120,236	11,340	
140	54	64	105	114	158	
	560	785	390			
	27,426	62,570	46,620			
	49	80	120			
				75		
				10,238		
				137		
	180	792	948	588	72	
	21,294	74,088	144,102	63,378	11,340	
	118	94	152	108	158	
120						
25,200						
210						
849	1,726	978	271			
110,450	84,420	36,204	4,725			
130	49	37	17			
		8				
		2,940				
		368				

鉢物

品目別・出荷地	計	4月	5月	6月	7月	8月
シクラメン (鉢)	19,144					
合計	10,665,743					
平均単価	557					
福島	10,325 6,139,319 595					
青森	466 27,678 59					
山形	1,763 709,359 402					
茨城	1,024 583,800 570					
栃木	3,699 1,664,523 450					
埼玉	1,131 216,699 192					
千葉	626 1,268,295 2,026					
愛知	110 56,070 510					
アザレア (鉢)	2,129	638				
合計	411,380	96,348				
平均単価	193	151				
新潟	2,057 366,860 178	638 96,348 151				
静岡	72 44,520 618					
さつき (鉢)	30		30			
合計	11,025		11,025			
平均単価	368		368			
新潟	30 11,025 368		30 11,025 368			
ベコニア (鉢)	10,231	847	1,981	1,651	1,241	89
合計	2,389,874	350,837	570,843	320,618	140,595	30,083
平均単価	234	414	288	194	113	338
福島	2,818 261,618 93		824 125,832 153	660 69,720 106	656 14,070 21	
青森	240 5,460 23					
山形	340 17,766 52					
茨城	1,042 372,908 358	118 51,818 439	145 68,775 474	36 18,900 525	258 51,870 201	89 30,083 338
埼玉	890 339,528 381	176 39,270 223	116 85,680 739	324 102,060 315		
千葉	311 231,210 743	78 66,780 856		10 3,150 315		
東京	60 29,925 499				30 14,175 473	

単位 上段：数量=本・鉢・個
 中断：金額=円
 下段：単価=円

9月	10月	11月	12月	1月	2月	3月
40	3,805	7,273	7,943	59	24	
13,860	884,384	3,411,198	6,337,296	13,965	5,040	
347	232	469	798	237	210	
40	1,927	3,838	4,437	59	24	
13,860	498,666	2,173,931	3,433,857	13,965	5,040	
347	259	566	774	237	210	
	24	22	420			
	3,780	1,848	22,050			
	158	84	53			
	660	849	254			
	181,125	297,234	231,000			
	274	350	909			
		321	703			
		96,390	487,410			
		300	693			
	1,054	1,364	1,281			
	175,739	437,315	1,051,470			
	167	321	821			
	140	745	246			
	25,074	117,201	74,424			
	179	157	303			
		134	492			
		287,280	981,015			
		2,144	1,994			
			110			
			56,070			
			510			
	552	55			125	759
	100,202	8,663			41,790	164,378
	182	158			334	217
	552	55			101	711
	100,202	8,663			27,510	134,138
	182	158			272	189
					24	48
					14,280	30,240
					595	630
518	619	540	177	496	915	1,157
59,903	180,569	141,372	101,955	95,057	147,336	250,709
116	292	262	576	192	161	217
					502	176
					42,756	9,240
					85	53
180	60					
4,410	1,050					
25	18					
						340
						17,766
						52
					104	292
					38,850	112,613
					374	386
30	138	61	40			5
17,325	56,448	26,670	10,500			1,575
578	409	437	263			315
	75	80	68			
	44,100	38,325	78,855			
	588	479	1,160			
	30					
	15,750					
	525					

鉢物

品目別・出荷地	計	4月	5月	6月	7月	8月
ベコニア（鉢）	162		129		33	
新潟	28,476		23,279		5,198	
	176		180		158	
岐阜	1,799				203	180
	251,612				27,353	24,570
	140				135	137
静岡	1,716	250	214		310	117
	514,479	79,674	67,043		70,875	35,910
	300	319	313		229	307
愛知	853	225	553		75	
	336,893	113,295	200,235		23,363	
	395	504	362		312	
ポインセチア（鉢）	6,069					
合計	2,280,054					
平均単価	376					
福島	2,130					
	1,069,341					
	502					
青森	1,258					
	87,465					
	70					
茨城	711					
	254,121					
	357					
栃木	285					
	237,195					
	832					
埼玉	121					
	62,790					
	519					
千葉	843					
	479,220					
	568					
岐阜	721					
	89,922					
	125					
あじさい（鉢）	2,229	503	1,478		146	78
合計	2,038,943	428,715	1,423,643		76,440	75,180
平均単価	915	852	963		524	964
福島	0		0			
	1,890		1,890			
	0		0			
茨城	875	66	683		48	78
	1,011,885	86,940	813,855		35,910	75,180
	1,156	1,317	1,192		748	964
栃木	570	232	249		89	
	368,760	176,400	158,445		33,915	
	647	760	636		381	
埼玉	420	156	231		9	
	313,478	90,510	181,388		6,615	
	746	580	785		735	
千葉	346	49	297			
	331,590	74,865	256,725			
	958	1,528	864			
愛知	18		18			
	11,340		11,340			
	630		630			
菊（鉢）	3,009		140			30
合計	649,593		5,250			2,520
平均単価	216		38			84
福島	345					
	63,630					
	184					
茨城	1,998		140			30
	406,172		5,250			2,520
	203		38			84
						156
						41,391
						265

単位 上段：数量=本・鉢・個
 中断：金額=円
 下段：単価=円

9月	10月	11月	12月	1月	2月	3月
308	186	286	40	341	175	80
38,168	31,143	38,997	5,460	49,697	23,625	12,600
124	167	136	137	146	135	158
	130	113	29	155	134	264
	32,078	37,380	7,140	45,360	42,105	96,915
	247	331	246	293	314	367
	864	2,999	2,206			
	299,166	1,052,205	928,683			
	346	351	421			
	350	1,160	620			
	151,725	549,098	368,519			
	434	473	594			
		652	606			
		50,988	36,477			
		78	60			
	198	338	175			
	36,666	134,820	82,635			
	185	399	472			
		111	174			
		67,830	169,365			
		611	973			
	48	8	65			
	15,435	6,720	40,635			
	322	840	625			
	79	383	381			
	61,215	204,278	213,728			
	775	533	561			
	189	347	185			
	34,125	38,472	17,325			
	181	111	94			
						24
						34,965
						1,457
						24
						34,965
						1,457
832	1,443	72	336			
213,875	329,858	16,065	40,635			
257	229	223	121			
285	60					
51,030	12,600					
179	210					
312	952	72	336			
107,363	192,948	16,065	40,635			
344	203	223	121			

鉢物

品目別・出荷地	計	4月	5月	6月	7月	8月
菊（鉢）	98					
栃木	27,878					
	284					
	473					
埼玉	133,224					
	282					
	95					
岐阜	18,690					
	197					
シャコバ（鉢）	3,256	442	55			
合計	1,083,359	104,822	11,550			
平均単価	333	237	210			
	275					
福島	138,810					
	505					
	1,170	198	55			
茨城	380,877	53,708	11,550			
	326	271	210			
	1,811	244				
埼玉	563,672	51,114				
	311	209				
ホクシャ（鉢）	991	120	24	174	300	154
合計	115,038	13,356	6,300	38,850	28,445	12,012
平均単価	116	111	263	223	95	78
	637			72	252	154
福島	58,737			11,340	20,570	12,012
	92			158	82	78
	60					
青森	1,260					
	21					
	48				48	
栃木	7,875				7,875	
	164				164	
	246	120	24	102		
埼玉	47,166	13,356	6,300	27,510		
	192	111	263	270		
カーネーション（鉢）	9,590	293	9,297			
合計	5,230,523	82,583	5,147,940			
平均単価	545	282	554			
	6,580	103	6,477			
福島	4,016,408	37,853	3,978,555			
	610	368	614			
	533		533			
山形	226,958		226,958			
	426		426			
	2,169	90	2,079			
茨城	917,438	32,130	885,308			
	423	357	426			
	120		120			
栃木	22,680		22,680			
	189		189			
	88		88			
埼玉	34,440		34,440			
	391		391			
	100	100				
千葉	12,600	12,600				
	126	126				
カラコエ（鉢）	8,330	504	563	648	921	348
合計	1,240,166	57,005	71,726	91,340	137,844	50,757
平均単価	149	113	127	141	150	146
	598		0			
福島	91,298		-809			
	153		0			
	660	180				90
青森	47,250	11,340				5,040
	72	63				56

鉢物

品目別・出荷地	計	4月	5月	6月	7月	8月
カラコエ (鉢)	1,601				300	53
茨城	445,379				66,465	24,098
	278				222	455
埼玉	1,233	40	160	155	160	
	253,040	14,700	34,020	31,238	29,652	
	205	368	213	202	185	
岐阜	3,924	284	403	347	425	205
	367,101	30,965	38,514	37,863	36,057	21,620
	94	109	96	109	85	105
静岡	314			146	36	
	36,099			22,239	5,670	
	115			152	158	
ゼラニウム (鉢)	5,330	1,224	1,577	78	200	100
合計	763,791	166,877	300,437	7,623	31,500	10,500
平均単価	143	136	191	98	158	105
福島	1,195		55		200	100
	94,805		8,663		31,500	10,500
	79		158		158	105
青森	30	30				
	2,520	2,520				
	84	84				
山形	324	182	142			
	63,998	46,421	17,577			
	198	255	124			
茨城	468	66	144	48		
	94,395	25,725	3,150	5,040		
	202	390	22	105		
栃木	1,982	680	456	24		
	156,902	32,970	21,609	1,008		
	79	48	47	42		
埼玉	148	18		6		
	24,360	8,505		1,575		
	165	473		263		
千葉	820	112	708			
	278,250	34,860	243,390			
	339	311	344			
岐阜	363	136	72			
	48,563	15,876	6,048			
	134	117	84			
トルコキキョウ (鉢)	40					
合計	14,700					
平均単価	368					
埼玉	40					
	14,700					
	368					
日日草 (鉢)	860		160	40	280	380
合計	123,690		34,440	7,560	57,120	24,570
平均単価	144		215	189	204	65
福島	560		160	40	280	80
	114,240		34,440	7,560	57,120	15,120
	204		215	189	204	189
茨城	300					300
	9,450					9,450
	32					32
葉ぼたん (鉢)	13,277					
合計	1,329,426					
平均単価	100					
福島	7,856					
	829,469					
	106					
岩手	176					
	37,538					
	213					
山形	2,248					
	190,050					
	85					

単位 上段：数量=本・鉢・個
 中断：金額=円
 下段：単価=円

9月	10月	11月	12月	1月	2月	3月
472 147,693 313	306 54,831 179	48 24,360 508	98 37,590 384	150 52,920 353	174 37,422 215	
616 103,530 168	61 21,000 344	41 18,900 461				
130 16,853 130	370 33,495 91	292 20,055 69	400 24,749 62	436 42,494 97	354 33,831 96	278 30,608 110
	120 6,300 53		12 1,890 158			
	894 56,112 63	270 18,113 67		40 6,300 158	404 88,032 218	543 78,299 144
	840 44,142 53					
	30 6,930 231				180 53,550 298	
		270 18,113 67			120 15,876 132	432 67,326 156
	24 5,040 210					100 9,240 92
				40 6,300 158	104 18,606 179	11 1,733 158
40 14,700 368						
40 14,700 368						
	4,478 485,709 108	6,331 624,068 99	2,468 219,650 89			
	3,006 359,205 119	4,660 441,704 95	190 28,560 150			
		121 28,875 239	55 8,663 158			
	1,352 117,684 87	576 55,776 97	320 16,590 52			

鉢物

品目別・出荷地	計	4月	5月	6月	7月	8月
葉ぼたん（鉢）	100					
茨城	5,460					
	55					
	30					
栃木	6,300					
	210					
	2,443					
埼玉	242,172					
	99					
	144					
千葉	6,048					
	42					
	280					
静岡	12,390					
	44					
ラナンキュラス（鉢）	568	60				
合計	99,729	14,805				
平均単価	176	247				
	528	60				
福島	93,639	14,805				
	177	247				
	24					
茨城	1,050					
	44					
	16					
埼玉	5,040					
	315					
ルピナス（鉢）	280	48	160			
合計	65,016	7,056	39,060			
平均単価	232	147	244			
	72		72			
栃木	15,960		15,960			
	222		222			
	208	48	88			
埼玉	49,056	7,056	23,100			
	236	147	263			
サギ草（鉢）	202			22	180	
合計	25,536			8,085	17,451	
平均単価	126			368	97	
	180				180	
福島	17,451				17,451	
	97				97	
	22			22		
埼玉	8,085			8,085		
	368			368		
キカラー（鉢）	1,858	309	1,316	42		
合計	869,148	152,618	612,581	15,750		
平均単価	468	494	465	375		
	354		255			
福島	131,576		92,883			
	372		364			
	312	96	180	36		
茨城	173,250	58,590	103,320	11,340		
	555	610	574	315		
	349	126	125	6		
埼玉	205,013	63,000	88,095	4,410		
	587	500	705	735		
	313	12	301			
千葉	238,455	11,340	227,115			
	762	945	755			
	530	75	455			
新潟	120,855	19,688	101,168			
	228	263	222			
バラ（鉢）	13,861	1,477	2,886	1,958	1,347	282
合計	3,071,985	325,385	1,157,090	617,390	106,155	28,161
平均単価	222	220	401	315	79	100

鉢物

品目別・出荷地	計	4月	5月	6月	7月	8月
バラ (鉢)	697		273		448	
福島	448,823		189,525		270,638	
	644		694		604	
青森	9,090	883	1,133		540	1,242
	1,020,390	108,770	110,765		58,527	90,405
	112	123	98		108	73
茨城	1,221	175	737		204	
	399,000	38,430	288,278		25,830	
	327	220	391		127	
埼玉	1,410	198	519		377	
	896,490	126,735	498,120		179,025	
	636	640	960		475	
岐阜	1,384	221	165		389	105
	276,098	51,450	39,218		83,370	15,750
	199	233	238		214	150
静岡	59		59			
	31,185		31,185			
	529		529			
しゃくやく (鉢)	653	315	293			
合計	409,763	220,448	182,228			
平均単価	628	700	622			
福島	0	0				
	0	0				
	0	0				
埼玉	37		37			
	38,220		38,220			
	1,033		1,033			
新潟	616	315	256			
	371,543	220,448	144,008			
	603	700	563			
ペラゴニューム (鉢)	1,593	868	413		70	
合計	515,445	257,093	155,820		26,250	
平均単価	324	296	377		375	
福島	633	276	257		40	
	205,611	86,856	87,465		15,540	
	325	315	340		389	
茨城	186	84				
	45,077	10,584				
	242	126				
栃木	658	392	156		30	
	236,723	131,618	68,355		10,710	
	360	336	438		357	
埼玉	80	80				
	17,325	17,325				
	217	217				
千葉	36	36				
	10,710	10,710				
	298	298				
ジャスミン (鉢)	622	36	55		231	220
合計	175,203	19,478	21,945		67,568	51,282
平均単価	282	541	399		293	233
埼玉	201	36	55		110	
	76,073	19,478	21,945		34,650	
	378	541	399		315	
愛知	421				121	220
	99,131				32,918	51,282
	235				272	233
デブラデニア (鉢)	57		24		33	
合計	21,263		12,600		8,663	
平均単価	373		525		263	
埼玉	57		24		33	
	21,263		12,600		8,663	
	373		525		263	
菖蒲 (鉢)	75		10		65	
合計	18,417		5,513		12,905	
平均単価	246		551		199	

上段：数量=本・鉢・個
 中斷：金額=円
 下段：単価=円

9月	10月	11月	12月	1月	2月	3月
		-24				
		-11,340				
		473				
342	753	408	711	606	606	1,584
34,335	108,833	51,975	105,683	65,835	81,459	175,644
100	145	127	149	109	134	111
15	90					
4,200	42,263					
280	470					
	130	24				162
	28,665	6,300				57,645
	221	263				356
192	192	75				45
37,958	31,815	7,875				8,663
198	166	105				193
	45					
	7,088					
	158					
	45					
	7,088					
	158					
						242
						76,283
						315
						60
						15,750
						263
						102
						34,493
						338
						80
						26,040
						326
						80
						14,931
						187
						80
						14,931
						187

鉢物

品目別・出荷地	計	4月	5月	6月	7月	8月
菖蒲（鉢）	75		10	65		
埼玉	18,417		5,513	12,905		
	246		551	199		
鉄線（鉢）	2,991	861	1,267	31	15	
合計	2,768,010	815,220	1,168,125	51,450	26,775	
平均単価	925	947	922	1,660	1,785	
福島	1,973	502	840	31	15	
	1,872,780	498,330	841,365	51,450	26,775	
	949	993	1,002	1,660	1,785	
茨城	849	273	344			
	774,375	248,220	274,575			
	912	909	798			
埼玉	144	86	58			
	99,855	68,670	31,185			
	693	798	538			
静岡	25		25			
	21,000		21,000			
	840		840			
山野草（鉢）	4,218	247	88	130		
合計	588,630	21,420	13,860	5,880		
平均単価	140	87	158	45		
福島	108					
	37,485					
	347					
埼玉	2,288					
	258,510					
	113					
新潟	1,822	247	88	130		
	292,635	21,420	13,860	5,880		
	161	87	158	45		
ハイビスカス（鉢）	2,331		317	1,427	507	64
合計	749,133		175,140	429,093	124,320	13,440
平均単価	321		552	301	245	210
茨城	72			72		
	15,120			15,120		
	210			210		
栃木	268			268		
	56,574			56,574		
	211			211		
埼玉	1,675		157	944	494	64
	461,454		59,430	266,259	115,185	13,440
	275		379	282	233	210
千葉	316		160	143	13	
	215,985		115,710	91,140	9,135	
	683		723	637	703	
君子蘭（鉢）	199	30				
合計	124,583	11,550				
平均単価	626	385				
福島	45	20				
	11,813	5,250				
	263	263				
茨城	113					
	71,925					
	637					
埼玉	41	10				
	40,845	6,300				
	996	630				
コチョウラン（鉢）	8,362	1,184	1,453	637	847	351
合計	24,897,495	2,606,363	3,286,017	2,116,380	2,525,355	1,290,923
平均単価	2,977	2,201	2,262	3,322	2,982	3,678
福島	52		0		1	1
	77,175		-13,440		5,250	9,450
	1,484		0		5,250	9,450
茨城	3,751	282	390	324	506	243
	8,343,458	725,603	886,935	738,150	1,048,845	557,025
	2,224	2,573	2,274	2,278	2,073	2,292

単位 上段：数量=本・鉢・個
 中断：金額=円
 下段：単価=円

9月	10月	11月	12月	1月	2月	3月
	100		5		201	511
	45,675		7,875		213,045	439,845
	457		1,575		1,060	861
	100		5		149	331
	45,675		7,875		140,805	260,505
	457		1,575		945	787
					52	180
					72,240	179,340
					1,389	996
	1,357		1,656	500	60	180
	251,475		195,195	63,000	12,096	25,704
	185		118	126	202	143
			108			
			37,485			
			347			
			1,548	500	60	180
			157,710	63,000	12,096	25,704
			102	126	202	143
	1,357					
	251,475					
	185					
16						
7,140						
446						
16						
7,140						
446						
				93	40	36
				61,425	12,863	38,745
				660	322	1,076
					25	
					6,563	
					263	
				93	15	5
				61,425	6,300	4,200
				660	420	840
						31
						34,545
						1,114
534	669	492	861	482	371	481
1,939,665	2,556,960	1,760,850	2,518,488	1,410,570	1,331,820	1,554,105
3,632	3,822	3,579	2,925	2,926	3,590	3,231
			49		1	
			68,040		7,875	
			1,389		7,875	
252	260	269	396	334	225	270
567,945	637,245	674,205	924,420	530,985	480,270	571,830
2,254	2,451	2,506	2,334	1,590	2,135	2,118

鉢物

品目別・出荷地	計	4月	5月	6月	7月	8月
コチヨウラン (鉢)	1,819	180	456	148	148	19
埼玉	6,199,200	578,340	1,091,160	534,870	650,685	92,400
	3,408	3,213	2,393	3,614	4,397	4,863
東京	47	11	16		2	2
	339,675	85,050	100,800		12,600	19,950
	7,227	7,732	6,300		6,300	9,975
山梨	1					
	6,825					
	6,825					
長野	839	67	77	65	70	61
	7,860,248	777,000	769,125	641,550	684,600	522,428
	9,369	11,597	9,989	9,870	9,780	8,564
静岡	1,431	327	418	100	119	22
	1,860,600	330,960	416,157	201,810	116,025	65,520
	1,300	1,012	996	2,018	975	2,978
愛知	418	316	96			1
	179,865	103,110	35,280			7,350
	430	326	368			7,350
和歌山	3	1				2
	23,100	6,300				16,800
	7,700	6,300				8,400
岡山	1				1	
	7,350				7,350	
	7,350				7,350	
カトレア (鉢)	213	31	6	16	9	
合計	342,090	29,820	14,175	20,475	15,120	
平均単価	1,606	962	2,363	1,280	1,680	
福島	157	10	6	1	9	
	296,730	18,060	14,175	1,575	15,120	
	1,890	1,806	2,363	1,575	1,680	
埼玉	56	21		15		
	45,360	11,760		18,900		
	810	560		1,260		
シンビジューム (鉢)	3,034	155			11	
合計	7,236,285	320,355			79,800	
平均単価	2,385	2,067			7,255	
福島	11					
	29,400					
	2,673					
岩手	241					
	886,200					
	3,677					
栃木	1,885	85				
	3,876,915	194,565				
	2,057	2,289				
埼玉	445	13			11	
	1,322,160	50,400			79,800	
	2,971	3,877			7,255	
東京	1					
	7,350					
	7,350					
長野	73					
	333,900					
	4,574					
静岡	346	28				
	737,520	46,200				
	2,132	1,650				
愛知	32	29				
	42,840	29,190				
	1,339	1,007				
その他ラン (鉢)	4,784	1,234	702	113	337	12
合計	5,075,018	789,758	455,648	145,425	674,520	23,100
平均単価	1,061	640	649	1,287	2,002	1,925
福島	659	158	465	0		
	223,913	54,285	149,048	-5,250		
	340	344	321	0		

単位 上段：数量=本・鉢・個
 中断：金額=円
 下段：単価=円

9月	10月	11月	12月	1月	2月	3月
88	195	161	143	81	63	137
462,000	835,380	518,070	478,380	340,935	237,300	379,680
5,250	4,284	3,218	3,345	4,209	3,767	2,771
	5	10				1
	60,900	56,175				4,200
	12,180	5,618				4,200
						1
						6,825
						6,825
81	69	51	79	67	80	72
705,075	738,675	504,000	792,225	538,650	595,350	591,570
8,705	10,705	9,882	10,028	8,040	7,442	8,216
113	139		193			
204,645	278,460		247,023			
1,811	2,003		1,280			
	1	1	1		2	
	6,300	8,400	8,400		11,025	
	6,300	8,400	8,400		5,513	
	4	44	50	3	26	24
	8,505	56,280	86,310	6,300	54,285	50,820
	2,126	1,279	1,726	2,100	2,088	2,118
	4	24	50	3	26	24
	8,505	41,580	86,310	6,300	54,285	50,820
	2,126	1,733	1,726	2,100	2,088	2,118
		20				
		14,700				
		735				
	226	662	1,146	580	185	69
	586,005	1,604,295	2,897,895	1,064,070	470,190	213,675
	2,593	2,423	2,529	1,835	2,542	3,097
			1			10
			8,400			21,000
			8,400			2,100
	5	19	133	53	31	
	26,250	70,560	511,035	172,200	106,155	
	5,250	3,714	3,842	3,249	3,424	
	62	417	711	454	131	25
	151,515	963,585	1,399,335	759,360	313,530	95,025
	2,444	2,311	1,968	1,673	2,393	3,801
	104	142	140		2	33
	265,755	370,650	460,005		5,250	90,300
	2,555	2,610	3,286		2,625	2,736
						1
						7,350
						7,350
			73			
			333,900			
			4,574			
	55	84	88	70	21	
	142,485	199,500	185,220	118,860	45,255	
	2,591	2,375	2,105	1,698	2,155	
				3		
				13,650		
				4,550		
130	225	245	652	204	313	617
259,035	423,623	279,143	562,748	95,288	482,003	884,730
1,993	1,883	1,139	863	467	1,540	1,434
		2	9	13	11	1
		1,260	6,090	9,450	8,400	630
		630	677	727	764	630

鉢物

品目別・出荷地	計	4月	5月	6月	7月	8月
その他ラン（鉢）	64		12	3	19	2
茨城	123,690		13,073	29,400	53,550	7,350
	1,933		1,089	9,800	2,818	3,675
埼玉	1,839	248	162	46	287	
	3,047,730	325,605	235,883	80,850	564,900	
	1,657	1,313	1,456	1,758	1,968	
東京	120				29	10
	224,280				42,420	15,750
	1,869				1,463	1,575
静岡	1,621	360	63	64		
	1,295,595	279,038	57,645	40,425		
	799	775	915	632		
愛知	24	24				
	22,680	22,680				
	945	945				
和歌山	2	2				
	4,200	4,200				
	2,100	2,100				
岡山	2				2	
	13,650				13,650	
	6,825				6,825	
愛媛	442	442				
	103,950	103,950				
	235	235				
熊本	11					
	15,330					
	1,394					
アナナス（鉢）	1,387	135	206	130	152	45
合 計	2,402,064	188,318	232,733	255,570	398,265	132,720
平均単価	1,732	1,395	1,130	1,966	2,620	2,949
埼玉	727	86	155	53	45	
	678,594	32,498	90,458	46,725	101,010	
	933	378	584	882	2,245	
千葉	426	49	29	33	65	45
	1,233,330	155,820	85,785	106,575	185,955	132,720
	2,895	3,180	2,958	3,230	2,861	2,949
東京	2				2	
	6,300				6,300	
	3,150				3,150	
静岡	232		22	44	40	
	483,840		56,490	102,270	105,000	
	2,086		2,568	2,324	2,625	
スパッティフィラン（鉢）	540	69	202	192	47	21
合 計	258,195	42,840	109,515	58,748	10,763	22,785
平均単価	478	621	542	306	229	1,085
茨城	30				30	
	2,835				2,835	
	95				95	
埼玉	415	45	170	189	11	
	149,940	22,155	72,240	52,658	2,888	
	361	492	425	279	263	
千葉	95	24	32	3	6	21
	105,420	20,685	37,275	6,090	5,040	22,785
	1,110	862	1,165	2,030	840	1,085
アロエ（鉢）	375		48	38	75	
合 計	62,801		5,040	7,035	22,145	
平均単価	167		105	185	295	
福島	36		24	12		
	3,150		2,520	630		
	88		105	53		
埼玉	65		24	1	35	
	28,403		2,520	1,575	16,853	
	437		105	1,575	482	
愛知	274			25	40	
	31,248			4,830	5,292	
	114			193	132	

單位 上段：数量=本・鉢・個
 中斷：金額=円
 下段：単価=円

9月	10月	11月	12月	1月	2月	3月
6	15	7				
3,150	11,393	5,775				
525	760	825				
79	210	236	213		162	196
193,935	412,230	272,108	306,075		355,740	300,405
2,455	1,963	1,153	1,437		2,196	1,533
34						47
46,620						119,490
1,371						2,542
			430	191	140	373
			250,583	85,838	117,863	464,205
			583	449	842	1,245
11						
15,330						
1,394						
128	203	136	70	7	64	111
282,639	327,705	63,945	112,140	17,115	138,705	252,210
2,208	1,614	470	1,602	2,445	2,167	2,272
70	104	136	35			43
130,074	110,670	63,945	43,365			59,850
1,858	1,064	470	1,239			1,392
30	39		35	7	36	58
89,565	105,525		68,775	17,115	105,525	179,970
2,986	2,706		1,965	2,445	2,931	3,103
28	60				28	10
63,000	111,510				33,180	12,390
2,250	1,859				1,185	1,239
3	3					3
4,725	1,575					7,245
1,575	525					2,415
3	3					3
4,725	1,575					7,245
1,575	525					2,415
	87	84	41			2
	13,482	8,610	3,339			3,150
	155	103	81			1,575
	2	1				2
	2,730	1,575				3,150
	1,365	1,575				1,575
	85	83	41			
	10,752	7,035	3,339			
	126	85	81			

鉢物

品目別・出荷地	計	4月	5月	6月	7月	8月
ブライダルベール (鉢)	170	26	18	126		
合計	52,920	8,190	6,615	38,115		
平均単価	311	315	368	303		
埼玉	126	26	18	82		
	39,690	8,190	6,615	24,885		
	315	315	368	303		
愛知	44			44		
	13,230			13,230		
	301			301		
サボテン (鉢)	2,017	675	134	104	164	90
合計	401,951	88,116	32,046	14,364	31,238	20,843
平均単価	199	131	239	138	190	232
埼玉	2		2			
	6,300		6,300			
	3,150		3,150			
岐阜	1,633	387	132	104	164	90
	359,426	59,871	25,746	14,364	31,238	20,843
	220	155	195	138	190	232
静岡	382	288				
	36,225	28,245				
	95	98				
デヘン (鉢)	359	83	87	25	132	22
合計	115,469	28,413	36,278	13,650	26,103	5,775
平均単価	322	342	417	546	198	263
埼玉	337	83	87	25	132	
	109,694	28,413	36,278	13,650	26,103	
	326	342	417	546	198	
静岡	22					22
	5,775					5,775
	263					263
その他鉢物	123,995	20,030	20,924	15,645	14,617	4,050
合計	27,733,850	4,254,537	4,622,132	3,354,614	3,069,150	619,878
平均単価	224	212	221	214	210	153
福島	39,858	6,570	6,382	4,213	6,014	1,865
	6,795,516	1,092,000	837,701	546,977	1,104,516	246,656
	170	166	131	130	184	132
青森	1,436	240	128		390	
	92,988	10,080	9,765		27,783	
	65	42	76		71	
岩手	138					
	74,340					
	539					
山形	875	420	99			
	390,968	180,968	41,580			
	447	431	420			
茨城	18,531	1,761	1,932	3,269	2,826	1,151
	3,499,146	314,664	431,361	521,787	478,653	177,198
	189	179	223	160	169	154
栃木	13,824	2,417	3,304	2,621	1,798	
	2,709,557	591,507	705,768	495,065	253,764	
	196	245	214	189	141	
埼玉	20,447	2,673	4,365	3,445	1,144	91
	7,928,613	1,035,584	1,571,598	1,258,362	815,157	32,655
	388	387	360	365	713	359
千葉	2,289	254	141	296	433	46
	510,636	33,873	41,055	75,390	57,204	58,590
	223	133	291	255	132	1,274
東京	388			12	20	14
	328,335			6,300	7,350	22,050
	846			525	368	1,575
神奈川	294					
	552,510					
	1,879					
新潟	9,506	3,315	2,198	299		
	1,637,843	558,947	390,884	42,630		
	172	169	178	143		

単位 上段：数量=本・鉢・個
 中断：金額=円
 下段：単価=円

9月	10月	11月	12月	1月	2月	3月
19	222	212	149	33	157	58
13,440	46,820	44,048	65,835	10,301	24,675	10,227
707	211	208	442	312	157	176
19	222	118	149	33	157	58
13,440	46,820	36,068	65,835	10,301	24,675	10,227
707	211	306	442	312	157	176
		94				
		7,980				
		85				
						10
						5,250
						525
						10
						5,250
						525
6,563	9,804	5,218	5,883	4,152	6,475	10,634
1,657,005	2,439,255	1,115,615	1,276,317	1,178,184	1,928,073	2,219,091
252	249	214	217	284	298	209
2,998	1,942	1,577	1,948	1,375	1,856	3,118
571,389	349,335	225,929	191,751	488,660	602,973	537,632
191	180	143	98	355	325	172
210	288					180
11,970	23,940					9,450
57	83					53
138						
74,340						
539						
98			6			252
48,825			5,040			114,555
498			840			455
1,602	569	565	669	796	1,612	1,779
184,128	98,417	49,487	116,813	280,224	401,772	444,644
115	173	88	175	352	249	250
	775		238	654	526	1,491
	92,463		51,240	126,672	103,131	289,947
	119		215	194	196	194
782	1,813	1,902	1,457	252	821	1,702
453,296	762,584	609,872	647,094	46,421	254,835	441,158
580	421	321	444	184	310	259
24	55	48	472	60	212	248
18,270	44,730	1,050	38,619	20,790	66,990	54,075
761	813	22	82	347	316	218
188		16	16	12	30	80
210,315		6,720	10,080	18,270	13,650	33,600
1,119		420	630	1,523	455	420
	249	45				
	471,030	81,480				
	1,892	1,811				
	2,560	206			348	580
	470,810	5,817			93,923	74,834
	184	28			270	129

鉢物

品目別・出荷地	計	4月	5月	6月	7月	8月
その他鉢物	240					
富山	8,442					
	35					
長野	1,364	48		10		
	49,140	7,560		13,650		
	36	158		1,365		
岐阜	3,970	393	411	355	435	186
	814,065	88,599	162,750	97,125	58,433	34,650
	205	225	396	274	134	186
静岡	7,903	1,545	1,235	915	1,227	416
	1,573,772	226,779	158,771	221,624	170,289	31,763
	199	147	129	242	139	76
愛知	2,805	374	652	210	330	281
	652,008	86,678	223,178	75,705	96,002	16,317
	232	232	342	361	291	58
三重	70	20	20			
	95,550	27,300	27,300			
	1,365	1,365	1,365			
兵庫	40		40			
	9,660		9,660			
	242		242			
鹿児島	10		10			
	7,350		7,350			
	735		735			
沖縄	7		7			
	3,413		3,413			
	488		488			

単位 上段：数量=本・鉢・個
 中絶：金額=円
 下段：単価=円

9月	10月	11月	12月	1月	2月	3月
						240
						8,442
						35
	982	204	120			
	23,310	2,520	2,100			
	24	12	18			
338	195	364	255	224	290	524
54,548	21,263	51,975	69,458	51,020	49,928	74,319
161	109	143	272	228	172	142
50	60	251	310	779	700	415
5,250	5,040	76,566	103,079	146,129	315,672	112,812
105	84	305	333	188	451	272
135	301	40	392		80	10
24,675	55,860	4,200	41,045		25,200	3,150
183	186	105	105		315	315
	15					15
	20,475					20,475
	1,365					1,365

その他

品目別・出荷地	計	4月	5月	6月	7月	8月
アレカヤシ (観)	281	25	60	16		
合 計	567,735	83,475	192,255	64,050		
平均単価	2,020	3,339	3,204	4,003		
青森	120 3,150 26					
埼玉	99 403,830 4,079	10 39,900 3,990	20 95,025 4,751	14 58,800 4,200		
静岡	10 37,380 3,738		5 22,680 4,536			
鹿児島	52 123,375 2,373	15 43,575 2,905	35 74,550 2,130	2 5,250 2,625		
フェニックス (観)	16	10	2			4
合 計	72,450	45,150	4,200			23,100
平均単価	4,528	4,515	2,100			5,775
埼玉	7 25,725 3,675	5 21,525 4,305	2 4,200 2,100			
静岡	9 46,725 5,192	5 23,625 4,725				4 23,100 5,775
その他ヤシ (観)	2				1	
合 計	12,600				6,300	
平均単価	6,300				6,300	
埼玉	1 6,300 6,300					
静岡	1 6,300 6,300				1 6,300 6,300	
ツディ (観)	126		47	24		
合 計	25,337		9,135	1,764		
平均単価	201		194	74		
福島	0 0 0			0 0 0		
茨城	56 5,124 92		32 3,360 105	24 1,764 74		
埼玉	55 14,438 263					
愛知	15 5,775 385		15 5,775 385			
アジアントム (観)	640	40	430	110	60	
合 計	112,739	14,175	54,254	36,750	7,560	
平均単価	176	354	126	334	126	
茨城	112 5,376 48		112 5,376 48			
埼玉	468 99,803 213	40 14,175 354	318 48,878 154	110 36,750 334		
岐阜	60 7,560 126				60 7,560 126	
その他シダ (観)	131		5	6		
合 計	9,030		2,100	4,410		
平均単価	69		420	735		
青森	120 2,520 21					

その他

品目別・出荷地	計	4月	5月	6月	7月	8月
その他シダ（観）	11		5	6		
埼玉	6,510		2,100	4,410		
	592		420	735		
竹（観）	432	60	31	9	19	5
合計	731,588	93,923	113,715	27,300	21,000	28,875
平均単価	1,693	1,565	3,668	3,033	1,105	5,775
福島	1	1				
	6,300	6,300				
	6,300	6,300				
埼玉	90	30	12	1	1	
	334,793	55,703	60,690	2,100	7,350	
	3,720	1,857	5,058	2,100	7,350	
岐阜	189	18		5	18	
	85,680	7,560		4,200	13,650	
	453	420		840	758	
静岡	130	7	1	3		5
	244,965	14,385	3,150	21,000		28,875
	1,884	2,055	3,150	7,000		5,775
鹿児島	22	4	18			
	59,850	9,975	49,875			
	2,720	2,494	2,771			
ガジュマル（観）	79	1	20	6	8	7
合計	74,288	6,300	15,330	10,710	12,653	5,985
平均単価	940	6,300	767	1,785	1,582	855
福島	-9					
	-5,670					
	630					
埼玉	6					
	2,835					
	473					
岐阜	78		18	6	7	7
	59,483		9,030	10,710	7,613	5,985
	763		502	1,785	1,088	855
静岡	1				1	
	5,040				5,040	
	5,040				5,040	
鹿児島	3	1	2			
	12,600	6,300	6,300			
	4,200	6,300	3,150			
ベンジャミン（観）	51	3	28	1	2	1
合計	143,850	12,075	34,125	3,675	9,450	4,725
平均単価	2,821	4,025	1,219	3,675	4,725	4,725
埼玉	36	2	27		2	
	63,000	6,825	28,350		9,450	
	1,750	3,413	1,050		4,725	
静岡	15	1	1	1		1
	80,850	5,250	5,775	3,675		4,725
	5,390	5,250	5,775	3,675		4,725
ホンコンカボック（観）	106	43	5	8	5	4
合計	141,120	55,125	6,720	2,940	12,705	10,500
平均単価	1,331	1,282	1,344	368	2,541	2,625
埼玉	30	28	2			
	38,325	34,125	4,200			
	1,278	1,219	2,100			
新潟	30			8		
	5,250			2,940		
	175			368		
静岡	41	10	3		5	4
	94,395	17,850	2,520		12,705	10,500
	2,302	1,785	840		2,541	2,625
鹿児島	5	5				
	3,150	3,150				
	630	630				
その他ゴム（観）	23	8	1	9		
合計	51,450	17,325	3,150	21,000		
平均単価	2,237	2,166	3,150	2,333		

単位 上段：数量=本・鉢・個
 中断：金額=円
 下段：単価=円

9月	10月	11月	12月	1月	2月	3月
117	32	41	21	28	52	17
54,495	95,340	91,980	38,430	40,425	62,580	63,525
466	2,979	2,243	1,830	1,444	1,203	3,737
4	13	15	6			8
21,525	67,725	59,850	15,750			44,100
5,381	5,210	3,990	2,625			5,513
113	15		6	9		5
32,970	14,700		4,410	3,990		4,200
292	980		735	443		840
	4	26	9	19	52	4
	12,915	32,130	18,270	36,435	62,580	15,225
	3,229	1,236	2,030	1,918	1,203	3,806
9	16				4	8
5,670	10,080				3,360	4,200
630	630				840	525
-9						
-5,670						
630						
	6					
	2,835					
	473					
18	10				4	8
11,340	7,245				3,360	4,200
630	725				840	525
4	5			6		1
16,800	23,625			34,650		4,725
4,200	4,725			5,775		4,725
3	1					1
11,025	2,625					4,725
3,675	2,625					4,725
1	4			6		
5,775	21,000			34,650		
5,775	5,250			5,775		
5	26	5		3	2	
11,550	15,960	11,130		9,240	5,250	
2,310	614	2,226		3,080	2,625	
	22					
	2,310					
	105					
5	4	5		3	2	
11,550	13,650	11,130		9,240	5,250	
2,310	3,413	2,226		3,080	2,625	
2						3
2,625						7,350
1,313						2,450

その他

品目別・出荷地	計	4月	5月	6月	7月	8月
その他ゴム（観）	18	5	1	9		
埼玉	42,525	11,025	3,150	21,000		
	2,363	2,205	3,150	2,333		
鹿児島	3	3				
	6,300	6,300				
	2,100	2,100				
沖縄	2					
	2,625					
	1,313					
ポトス（観）	1,648	189	398	364	130	37
合計	967,901	113,295	156,398	71,127	80,304	26,985
平均単価	587	599	393	195	618	729
青森	60					
	630					
	11					
茨城	414	72	166		36	36
	253,365	52,920	99,351		20,790	21,735
	612	735	599		578	604
埼玉	725	34	172	278		
	452,844	29,925	40,509	37,317		
	625	880	236	134		
岐阜	18					
	4,410					
	245					
愛知	431	83	60	86	94	1
	256,652	30,450	16,538	33,810	59,514	5,250
	595	367	276	393	633	5,250
その他ツタ（観）	1,003	263	571	141		
合計	96,831	51,576	27,111	8,904		
平均単価	97	196	47	63		
茨城	732	200	392	140		
	23,520	4,200	14,616	4,704		
	32	21	37	34		
埼玉	72	48				
	17,136	9,576				
	238	200				
千葉	4					
	1,680					
	420					
静岡	31	15	15	1		
	47,775	37,800	5,775	4,200		
	1,541	2,520	385	4,200		
愛知	164		164			
	6,720		6,720			
	41		41			
ドラセナ（観）	52		3	13		
合計	110,985		4,725	34,440		
平均単価	2,134		1,575	2,649		
埼玉	52		3	13		
	110,985		4,725	34,440		
	2,134		1,575	2,649		
ワネキ（観）	13	13				
合計	32,025	32,025				
平均単価	2,463	2,463				
静岡	13	13				
	32,025	32,025				
	2,463	2,463				
その他観葉植物	16,350	2,294	3,208	1,645	2,045	515
合計	6,520,206	1,056,615	1,210,545	852,779	783,227	299,135
平均単価	399	461	377	518	383	581
福島	248	84	20		49	24
	28,245	6,300	4,830		4,830	1,764
	114	75	242		99	74
青森	2,160	120	240		60	120
	39,480	2,100	4,200		945	2,835
	18	18	18		16	24

単位 上段：数量=本・鉢・個
 中断：金額=円
 下段：単価=円

9月	10月	11月	12月	1月	2月	3月
						3
						7,350
						2,450
2						
2,625						
1,313						
205	172	41	23		22	67
163,695	168,609	20,790	81,102		39,165	46,431
799	980	507	3,526		1,780	693
	60					
	630					
	11					
54	50					
24,570	33,999					
455	680					
43	62	40	8		21	67
112,875	133,980	15,540	2,352		33,915	46,431
2,625	2,161	389	294		1,615	693
18						
4,410						
245						
90		1	15		1	
21,840		5,250	78,750		5,250	
243		5,250	5,250		5,250	
		24			4	
		7,560			1,680	
		315			420	
		24				
		7,560				
		315				
					4	
					1,680	
					420	
4	19	5			2	6
14,700	31,290	3,780			12,600	9,450
3,675	1,647	756			6,300	1,575
4	19	5			2	6
14,700	31,290	3,780			12,600	9,450
3,675	1,647	756			6,300	1,575
1,625	1,330	1,410	779	471	320	708
496,314	385,550	426,489	194,009	160,650	302,453	352,443
305	290	302	249	341	945	498
60		11	0			0
5,061		5,460	0			0
84		496	0			0
480	540	120	120	120	60	180
7,140	10,290	2,520	840	3,150	1,050	4,410
15	19	21	7	26	18	25

その他

品目別・出荷地	計	4月	5月	6月	7月	8月
その他観葉植物	2,060	390	359	78	349	65
茨城	332,231	25,116	42,851	25,746	83,265	31,710
	161	64	119	330	239	488
栃木	3 2,205 735					
埼玉	5,909 2,631,447 445	755 377,381 500	1,825 549,360 301	515 361,347 702	280 225,540 806	156 89,208 572
千葉	116 24,360 210	24 1,260 53	64 8,820 138	8 4,200 525		
東京	41 28,245 689		1 5,250 5,250	14 9,240 660	13 5,670 436	
岐阜	3,359 951,741 283	420 136,028 324	184 108,780 591	793 159,999 202	938 194,093 207	79 27,510 348
静岡	1,848 1,828,680 990	348 236,901 681	350 269,997 771	222 271,194 1,222	280 237,248 847	71 146,108 2,058
愛知	310 134,663 434		58 25,883 446	10 5,828 583	76 31,637 416	
鹿児島	170 265,965 1,565	82 114,765 1,400	88 151,200 1,718			
沖縄	126 252,945 2,008	71 156,765 2,208	19 39,375 2,072	5 15,225 3,045		
さつき(庭)	30		30			
合計	7,875		7,875			
平均単価	263		263			
福島	30 7,875 263		30 7,875 263			
椿(庭)	773	369	18	20	5	
合計	218,862	122,861	6,615	31,500	9,450	
平均単価	283	333	368	1,575	1,890	
茨城	108 11,970 111					
埼玉	87 96,096 1,105	15 39,375 2,625	18 6,615 368	20 31,500 1,575	5 9,450 1,890	
新潟	578 110,796 192	354 83,486 236				
松(庭)	87,531	11				
合計	5,165,213	23,835				
平均単価	59	2,167				
福島	597 1,915,368 3,208	11 23,835 2,167				
茨城	83,626 2,873,315 34					
埼玉	80 840 11					
千葉	2,391 284,078 119					
静岡	837 91,613 109					

単位 上段：数量=本・鉢・個
 中断：金額=円
 下段：単価=円

9月	10月	11月	12月	1月	2月	3月
576 60,018 104	104 13,818 133	96 36,477 380	43 13,230 308			
						3 2,205 735
217 173,775 801	286 181,566 635	944 257,544 273	535 104,076 195	89 49,865 560	63 120,803 1,918	244 140,984 578
				4 1,680 420	8 4,200 525	8 4,200 525
	1 3,675 3,675					12 4,410 368
215 105,735 492	194 64,512 333	60 16,590 277	28 10,080 360	203 41,171 203	119 45,570 383	126 41,675 331
57 119,490 2,096	170 92,936 547	141 95,340 676	45 65,363 1,453	31 52,185 1,683	34 108,780 3,199	99 133,140 1,345
	24 2,268 95	38 12,558 330	8 420 53	24 12,600 525	36 22,050 613	36 21,420 595
20 25,095 1,255	11 16,485 1,499					
	262 35,175 134	36 1,890 53				63 11,372 181
	72 10,080 140	36 1,890 53				
	10 3,675 368					19 5,481 288
	180 21,420 119					44 5,891 134
		39 10,290 264	87,480 5,118,488 59	1 12,600 12,600		
			585 1,878,933 3,212	1 12,600 12,600		
			83,626 2,873,315 34			
			80 840 11			
			2,391 284,078 119			
		39 10,290 264	798 81,323 102			

その他

品目別・出荷地	計	4月	5月	6月	7月	8月
ツゲ(庭)	1		1			
合計	5,250		5,250			
平均単価	5,250		5,250			
埼玉	1 5,250		1 5,250			
ドウザン(庭)	49		24			
合計	17,693		6,300			
平均単価	361		263			
福島	18 6,615 368					
茨城	24 6,300 263		24 6,300 263			
埼玉	7 4,778 683					
その他花木庭木	48,500	112	139	312	146	12
合計	3,718,806	149,751	82,740	149,363	144,585	33,075
平均単価	77	1,337	595	479	990	2,756
福島	1 1,575 1,575	1 1,575 1,575				
茨城	31,185 1,203,111 39	70 16,401 234	120 11,025 92	135 28,350 210		
埼玉	411 430,395 1,047	41 131,775 3,214	19 71,715 3,774	2 2,100 1,050	1 1,260 1,260	12 33,075 2,756
千葉	16,753 2,072,700 124			175 118,913 680	145 143,325 988	
静岡	150 11,025 74					
デージー(苗)	3,392	1,064				
合計	113,988	42,945				
平均単価	34	40				
福島	752 22,470 30	296 9,660 33				
茨城	2,472 85,533 35	600 27,300 46				
栃木	168 5,985 36	168 5,985 36				
マリーゴールド(苗)	23,544	4,080	8,400	9,432	1,440	
合計	968,174	161,217	373,380	373,044	52,217	
平均単価	41	40	44	40	36	
福島	18,336 704,456 38	2,760 88,725 32	6,648 293,454 44	8,256 306,012 37	480 7,949 17	
山形	240 13,104 55	240 13,104 55				
茨城	3,072 158,046 51		1,416 65,016 46	912 56,952 62	744 36,078 48	
栃木	1,512 74,928 50	1,080 59,388 55	120 4,410 37	96 2,940 31	216 8,190 38	
埼玉	120 6,300 53		120 6,300 53			

その他

品目別・出荷地	計	4月	5月	6月	7月	8月
マリーゴールド(苗)	264		96	168		
千葉	11,340		4,200	7,140		
	43		44	43		
サルビア(苗)	19,408	620	8,922	5,866	3,916	84
合計	749,049	36,960	237,237	298,515	166,257	10,080
平均単価	39	60	27	51	42	120
福島	11,713	420	7,275	1,566	2,452	
	377,979	26,460	192,129	56,595	102,795	
	32	63	26	36	42	
茨城	5,016		140	3,844	984	48
	274,428		6,090	225,960	39,858	2,520
	55		44	59	41	53
栃木	556		100	120	336	
	29,169		5,250	4,725	19,194	
	52		53	39	57	
埼玉	1,319	200	1,119			
	32,928	10,500	22,428			
	25	53	20			
千葉	768		288	336	144	
	26,985		11,340	11,235	4,410	
	35		39	33	31	
静岡	36					36
	7,560					7,560
	210					210
パンジー(苗)	81,535	312				
合計	4,065,789	9,765				
平均単価	50	31				
福島	70,151					
	3,523,716					
	50					
岩手	840					
	21,105					
	25					
茨城	8,272	312				
	384,783	9,765				
	47	31				
栃木	252					
	6,615					
	26					
千葉	2,020					
	129,570					
	64					
アサガオ(苗)	1,053		730	308	15	
合計	35,700		20,160	7,665	7,875	
平均単価	34		28	25	525	
福島	1,038		730	308		
	27,825		20,160	7,665		
	27		28	25		
千葉	15				15	
	7,875				7,875	
	525				525	
ベコニア(苗)	22,753	2,104	10,402	7,576	2,272	304
合計	941,724	112,959	352,905	354,858	83,727	25,410
平均単価	41	54	34	47	37	84
福島	14,192	1,240	8,376	3,528	1,048	
	521,850	63,315	257,964	154,203	46,368	
	37	51	31	44	44	
山形	240	240				
	15,120	15,120				
	63	63				
茨城	6,432	624	1,802	3,260	600	144
	317,394	34,524	89,061	174,300	15,519	3,150
	49	55	49	53	26	22
栃木	1,360		224	740	396	
	39,165		5,880	24,675	8,610	
	29		26	33	22	

その他

品目別・出荷地	計	4月	5月	6月	7月	8月
ベコニア(苗)	216			48	168	
千葉	7,350			1,680	5,670	
	34			35	34	
岐阜	313				60	160
	40,845				7,560	22,260
	130				126	139
その他花苗	224,024	29,292	49,685	37,752	22,494	1,554
合計	11,756,787	1,783,058	2,244,470	1,851,654	865,977	78,939
平均単価	52	61	45	49	38	51
福島	105,494	12,773	29,967	18,052	8,310	330
	4,187,789	640,668	1,091,727	609,305	235,200	36,015
	40	50	36	34	28	109
山形	1,330	90	624			
	89,334	18,900	41,328			
	67	210	66			
茨城	59,364	7,600	10,801	8,833	8,770	1,140
	2,759,348	385,140	559,850	474,621	301,245	39,396
	46	51	52	54	34	35
栃木	12,533	2,744	2,259	3,814	2,628	
	780,591	190,974	99,666	268,548	130,788	
	62	70	44	70	50	
埼玉	6,522	1,755	828	968	384	
	476,952	118,577	70,224	73,857	17,640	
	73	68	85	76	46	
千葉	32,509	3,134	3,074	4,825	1,586	
	2,953,535	267,309	226,191	372,383	127,092	
	91	85	74	77	80	
東京	720			480	240	
	30,030			23,940	6,090	
	42			50	25	
新潟	252	140				
	16,758	7,350				
	67	53				
富山	120					
	8,820					
	74					
静岡	3,255	420	1,612	492	95	84
	240,440	34,062	118,356	15,393	5,544	3,528
	74	81	73	31	58	42
愛知	1,249		480	288	481	
	83,454		27,468	13,608	42,378	
	67		57	47	88	
京都	676	636	40			
	129,738	120,078	9,660			
	192	189	242			
野菜苗	50,803	7,625	38,905	2,063	824	192
合計	2,714,030	274,061	2,255,421	118,293	18,375	2,940
平均単価	53	36	58	57	22	15
福島	45,972	7,516	35,436	1,680	500	
	2,512,818	272,118	2,109,912	91,623	10,710	
	55	36	60	55	21	
茨城	244		220			
	9,555		8,505			
	39		39			
栃木	2,993	105	2,550	338		
	133,203	1,575	117,978	13,650		
	45	15	46	40		
埼玉	728	4	699	25		
	29,894	368	19,026	10,500		
	41	92	27	420		
千葉	606				324	192
	13,440				7,665	2,940
	22				24	15
新潟	240					
	12,600					
	53					

単位 上段：数量=本・鉢・個
 中断：金額=円
 下段：単価=円

9月	10月	11月	12月	1月	2月	3月
			93			
			11,025			
			119			
1,442	25,416	16,588	11,079	4,311	8,275	16,136
71,778	1,586,792	978,800	419,528	282,702	622,041	971,051
50	62	59	38	66	75	60
	11,271	9,212	6,930	1,911	1,680	5,058
	631,922	413,249	210,945	96,600	81,060	141,099
	56	45	30	51	48	28
	28		360			228
	1,470		7,350			20,286
	53		20			89
1,356	7,536	3,132	2,409	1,224	2,922	3,641
66,864	375,606	153,279	62,234	53,550	144,554	143,010
49	50	49	26	44	49	39
	160				540	388
	8,400				57,330	24,885
	53				106	64
	667	400	288			1,232
	43,775	50,064	37,800			65,016
	66	125	131			53
	5,288	3,844	1,092	1,176	3,133	5,357
	466,977	362,208	101,199	132,552	339,098	558,527
	88	94	93	113	108	104
						112
						9,408
						84
						120
						8,820
						74
86	466					
4,914	58,643					
57	126					
640	200	90				264
26,880	1,575	2,835				13,650
42	8	32				52
640	200					
26,880	1,575					
42	8					
						24
						1,050
						44
		90				
		2,835				
		32				
						240
						12,600
						53

その他

品目別・出荷地	計	4月	5月	6月	7月	8月
野菜苗	20			20		
静岡	2,520			2,520		
	126			126		
苗木	7,318	1,641	1,228	991	362	270
合計	660,650	123,911	46,725	70,928	59,724	43,911
平均単価	90	76	38	72	165	163
福島	2,620	62	792			18
	100,013	11,078	10,395			6,615
	38	179	13			368
茨城	1,903	58	210	741	144	252
	305,361	20,160	21,924	42,032	14,112	37,296
	160	348	104	57	98	148
埼玉	934	128	58	202	50	
	156,975	20,874	9,723	22,344	31,500	
	168	163	168	111	630	
千葉	384	288	96			
	13,545	11,130	2,415			
	35	39	25			
東京	48			48		
	6,552			6,552		
	137			137		
岐阜	120	48	72			
	6,300	4,032	2,268			
	53	84	32			
静岡	1,225	1,057			168	
	70,749	56,637			14,112	
	58	54			84	
愛知	84					
	1,155					
	14					
その他苗	5,669	1,174	270			
合計	178,794	48,027	14,543			
平均単価	32	41	54			
福島	5,513	1,090	270			
	174,657	44,205	14,543			
	32	41	54			
埼玉	156	84				
	4,137	3,822				
	27	46				
その他球根	16,483	100	150			372
合計	864,239	6,300	20,475			47,880
平均単価	52	63	137			129
茨城	1,000					
	52,500					
	53					
東京	90					
	28,350					
	315					
新潟	13,251					
	592,436					
	45					
富山	1,172					372
	96,978					47,880
	83					129
静岡	970	100	150			
	93,975	6,300	20,475			
	97	63	137			

単位 上段：数量=本・鉢・個
 中断：金額=円
 下段：単価=円

9月	10月	11月	12月	1月	2月	3月
124	221	1,177	401	141	345	417
9,975	75,705	57,278	58,758	38,913	34,965	39,858
80	343	49	147	276	101	96
20		1,152			240	336
7,770		47,250			9,135	7,770
389		41			38	23
	139	25	74	140	102	18
	59,094	10,028	26,880	36,288	23,940	13,608
	425	401	363	259	235	756
20	82		327	1	3	63
1,050	16,611		31,878	2,625	1,890	18,480
53	203		97	2,625	630	293
84						
1,155						
14						
		328			56	3,841
		11,886			7,056	97,283
		36			126	25
		328			56	3,769
		11,886			7,056	96,968
		36			126	26
						72
						315
						4
240	13,341	720				1,560
21,210	620,786	67,200				80,388
88	47	93				52
						1,000
						52,500
						53
	90					
	28,350					
	315					
	13,251					
	592,436					
	45					
240						560
21,210						27,888
88						50
		720				
		67,200				
		93				

市の鳥 **かもめ**

(平成 8 年 10 月 1 日制定)



いわき市制施行 30 周年を記念して制定。
かもめは、身近な海鳥としてひろく一般に知られている。

本市には、約 60 キロにわたる美しい海岸線があり、市のイメージに最もふさわしい鳥である。