水道週間はじまります

※例年、水道週間の期間中に浄水場の一般公開を行っていますが、昨年度に引き続き中止とさせていただきます。
浄水場の様子は、下記のYouTubeでご覧いただけます。

6月1日から「水道週間」が始まります！

水道週間とは、国の呼びかけで、毎年6月1日からの一週間、住民の皆さんに「水道についてもっと知っていただく」ことを目的に、昭和34年から始まったもので、期間中は全国の水道事業体などが、様々な広報活動を行っています。

市水道局では、水道をより身近に感じていただけるよう、毎年この期間中に「水」に関する様々なイベントを行い、ご好評をいただいています。

今年度は、新型コロナウイルスの感染拡大防止のため、イベントを縮小して実施しますので、ご了承ください。

実施するイベント 6/1(火)～7(月) AM10:00～ PM 8:00

絵画展

小学４年生の豊かな感性や独創性があふれる絵画を展示します。

写真展

「水」に関する風景を見事にとらえた写真を展示します。

令和元年の展示の様子

展示会場

鹿島ショッピングセンター
エブリア
2階　ギャラリー
いわき市鹿島町米田字日渡５

絵画展、写真展とも応募いただいた全作品を展示する予定です。

※新型コロナウイルス感染症の拡大状況によっては、展示を中止し、ホームページでの掲載とする場合があります。

YouTube はじめました

「いわきの水道」について理解を深めていただくため、i-Tube（いわき市公式動画チャンネル／ YouTube）で広報用映像を配信しています。

ぜひ、ご覧ください！

タイトル　「知りたい！いわきの水道」
再生時間　20分
オープニング
チャプター１　浄水場のすべて
チャプター２　水質検査のひみつ
チャプター３　災害対策の大切さ
チャプター４　つるさんかっぱさんの部屋

↑
こちらから！

8:17 / 9:28

お問い合わせ　総務課　広報情報係　TEL 22-9314

水道水ができるまでをすごろくにしてみました！

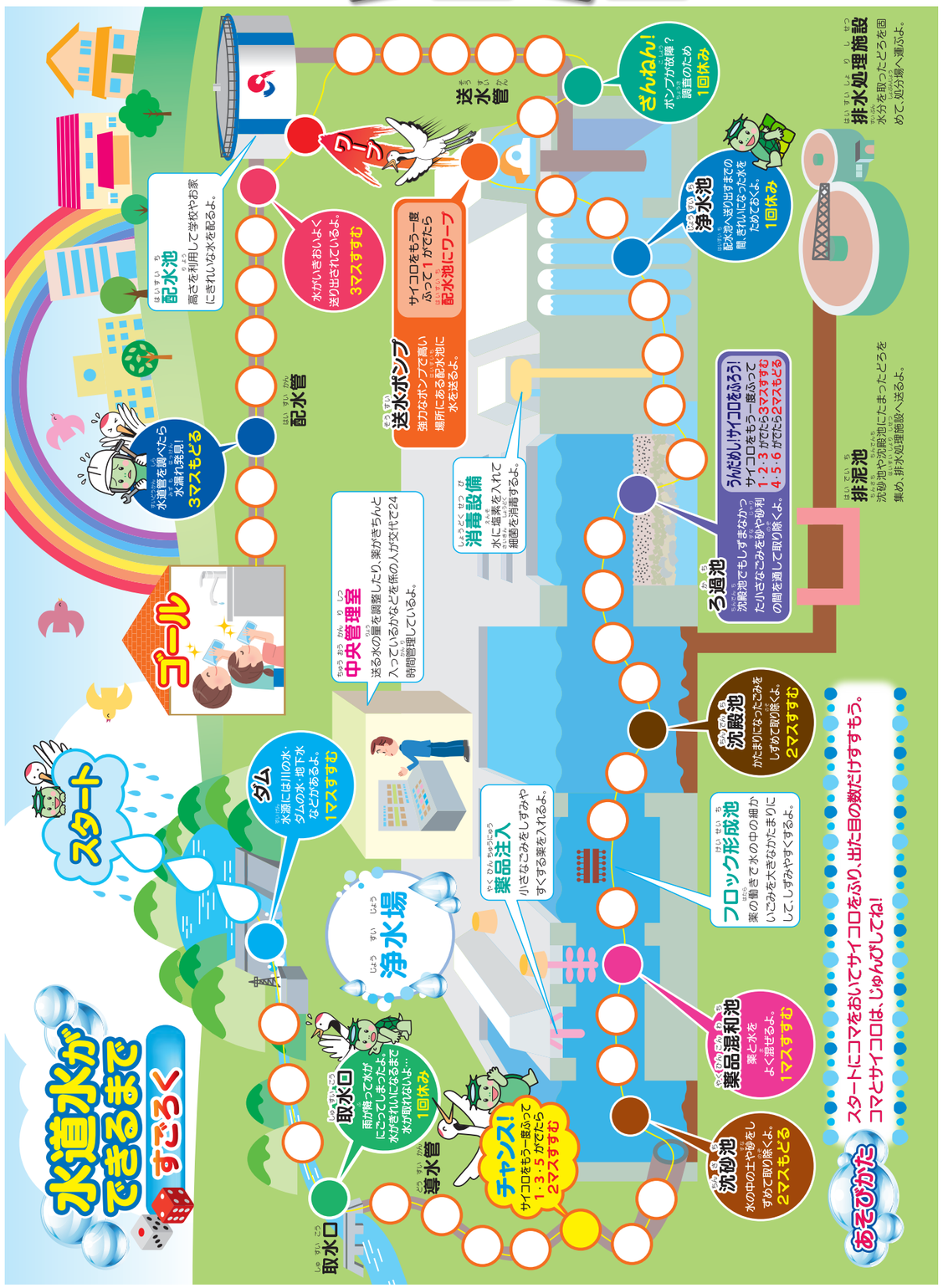

お問い合わせ　総務課　広報情報係　TEL 22-9314