

# 消費生活モニター調査結果



## 平成27年8月調査

いわき市消費生活モニターによる生活関連物資の小売価格  
及び需給動向調査報告書（モニター数20名・調査店舗56店舗）

| 品名                   | 規格                                 | 調査件数 | 今回(H27.8月)調査 |       |       | 前回(H27.7月)調査 |            | 前年同月(H26.8月)調査 |            |
|----------------------|------------------------------------|------|--------------|-------|-------|--------------|------------|----------------|------------|
|                      |                                    |      | 調査価格(円)      |       |       | 平均価格<br>(円)  | 増減比<br>(%) | 平均価格<br>(円)    | 増減比<br>(%) |
|                      |                                    |      | 最高           | 最低    | 平均価格  |              |            |                |            |
| 小麦粉                  | 薄力粉<br>1kg                         | 20   | 298          | 193   | 222   | 224          | △ 0.9      | 227            | △ 2.2      |
| 米                    | 県内産普通米・精白米<br>10kg                 | 17   | 4,280        | 2,150 | 3,066 | 3,053        | 0.4        | 3,303          | △ 7.2      |
| キャベツ                 | 中玉                                 | 19   | 280          | 149   | 213   | 188          | 13.3       | 129            | 65.1       |
| じゃがいも                | 国産品だんしゃく<br>1kg                    | 11   | 732          | 250   | 400   | 438          | △ 8.7      | 233            | 71.7       |
| まぐろ                  | 刺身用赤身<br>100g                      | 16   | 626          | 137   | 395   | 478          | △ 17.4     | 408            | △ 3.2      |
| 牛肉                   | 国内産肩ロース<br>100g                    | 7    | 980          | 378   | 530   | 566          | △ 6.4      | 387            | 37.0       |
| 鶏肉                   | 国内産もも肉1枚<br>100g                   | 18   | 142          | 39    | 121   | 117          | 3.4        | 133            | △ 9.0      |
| 豚肉                   | 国内産もも肉スライス<br>100g                 | 18   | 292          | 87    | 194   | 196          | △ 1.0      | 198            | △ 2.0      |
| 鶏卵                   | 白<br>10個パック                        | 16   | 279          | 139   | 210   | 216          | △ 2.8      | 212            | △ 0.9      |
| 牛乳                   | 普通品・紙容器<br>1リットル                   | 18   | 280          | 169   | 228   | 232          | △ 1.7      | 223            | 2.2        |
| 豆腐                   | 普通品・もめんごし<br>1丁                    | 20   | 145          | 48    | 72    | 72           | 0.0        | 74             | △ 2.7      |
| 食パン                  | 普通品<br>6または8枚入                     | 17   | 194          | 78    | 139   | 138          | 0.7        | 138            | 0.7        |
| 砂糖                   | 上白糖・1kg入り<br>1袋                    | 20   | 268          | 167   | 214   | 214          | 0.0        | 214            | 0.0        |
| みそ                   | 米みそ・750g入り<br>1個                   | 18   | 538          | 202   | 333   | 335          | △ 0.6      | 350            | △ 4.9      |
| トイレ<br>トイレット<br>ペーパー | シングル60m又はダブル30m<br>1ロール            | 17   | 50           | 21    | 27    | 28           | △ 3.6      | 27             | 0.0        |
| 洗剤                   | 液体400g<br>1本                       | 16   | 389          | 289   | 337   | 325          | 3.7        | 332            | 1.5        |
| LPガス                 | 家庭用プロパンガス<br>10m <sup>3</sup> 使用価格 | 19   | 9,234        | 7,000 | 7,900 | 7,891        | 0.1        | 8,008          | △ 1.3      |
| 灯油                   | 白灯油・現金店頭価格<br>18リットル               | 19   | 1,652        | 1,290 | 1,495 | 1,499        | △ 0.3      | 1,900          | △ 21.3     |
| ガソリン                 | 無鉛レギュラー・現金店頭価格<br>1リットル            | 19   | 151          | 130   | 139   | 143          | △ 2.8      | 169            | △ 17.8     |

調査価格は全て消費税込みの価格です

### 8月の調査結果について

8月の価格動向は、前回平成27年7月調査と比較して19品目中6品目が上昇、2品目が同じ、11品目が下落しました。  
需給動向については、国内産「牛肉」の出回りが少ない状況でした。

### 小売価格の推移【食料品】

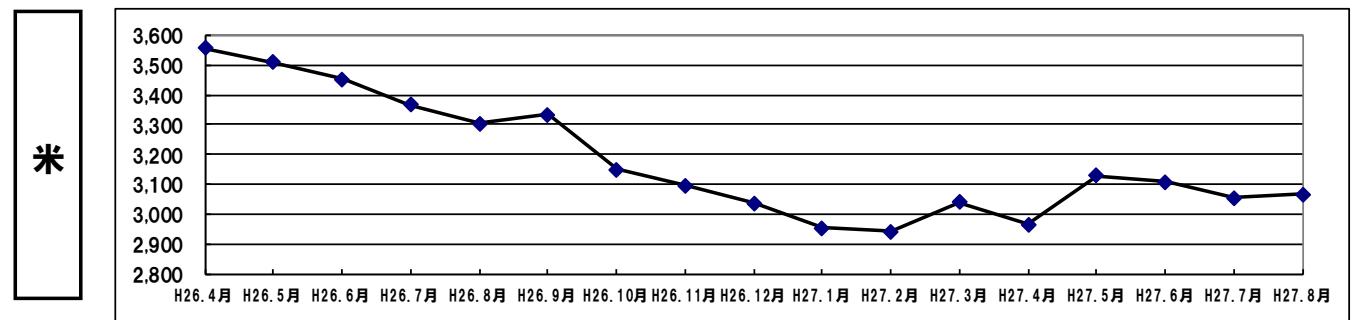
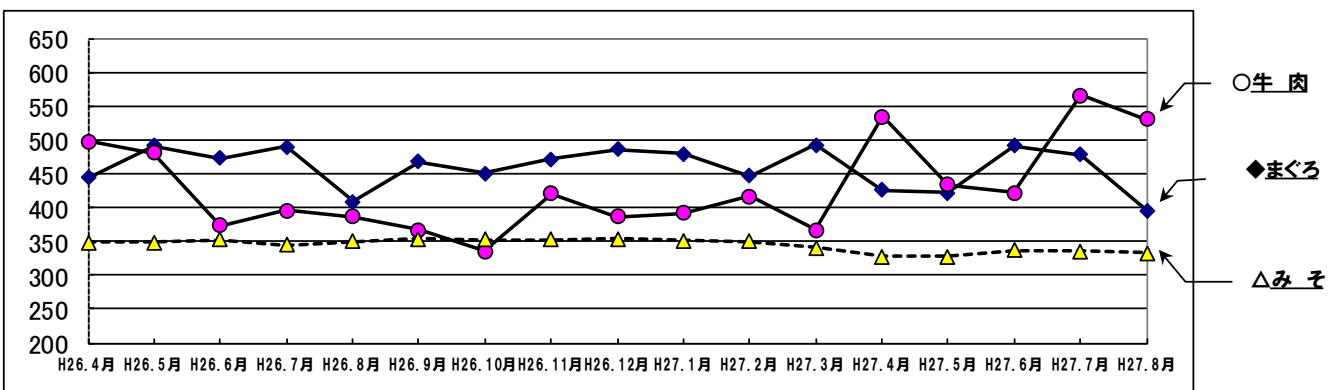
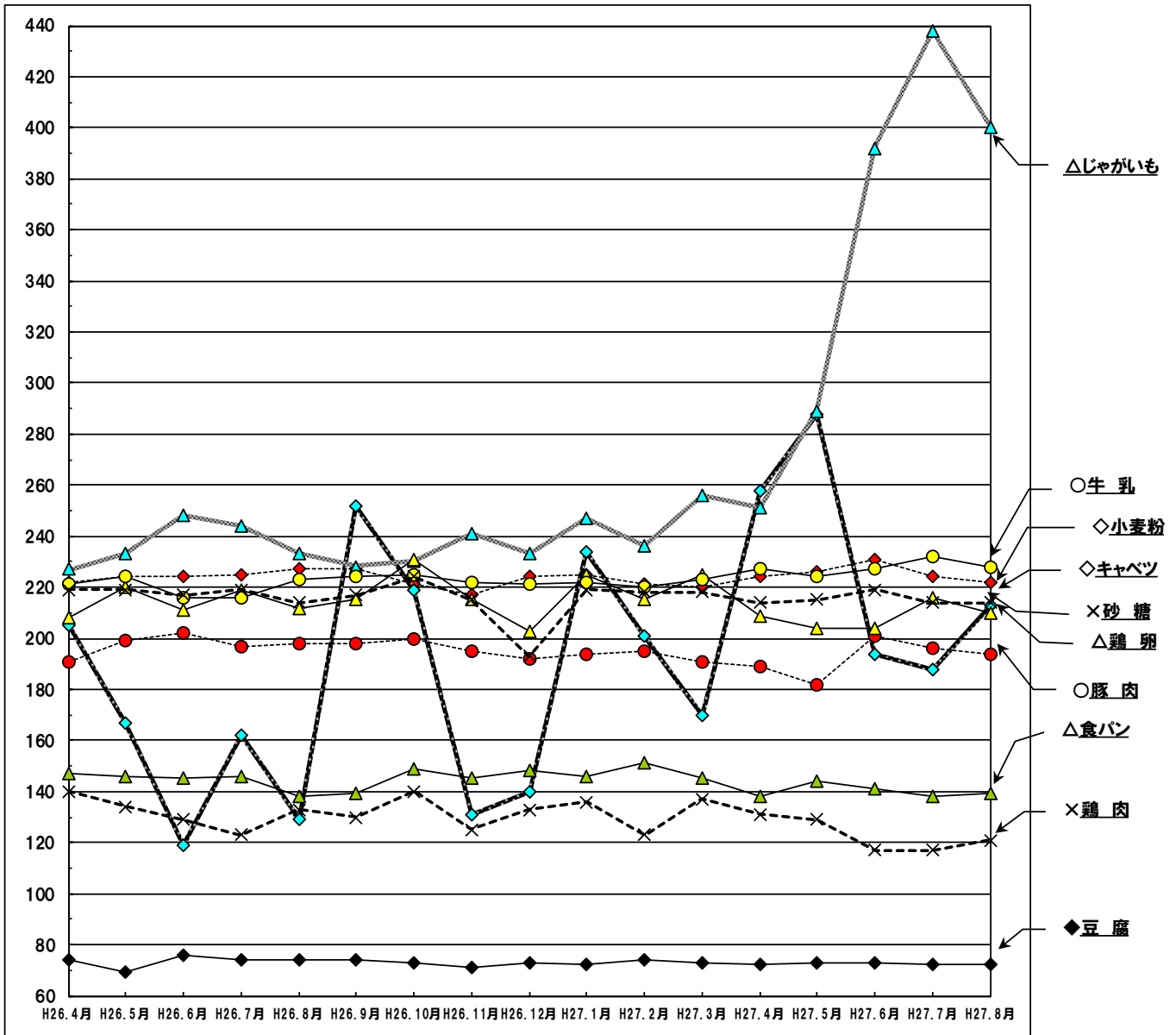

## 小売価格の推移【日用品・LPガス・灯油・ガソリン】

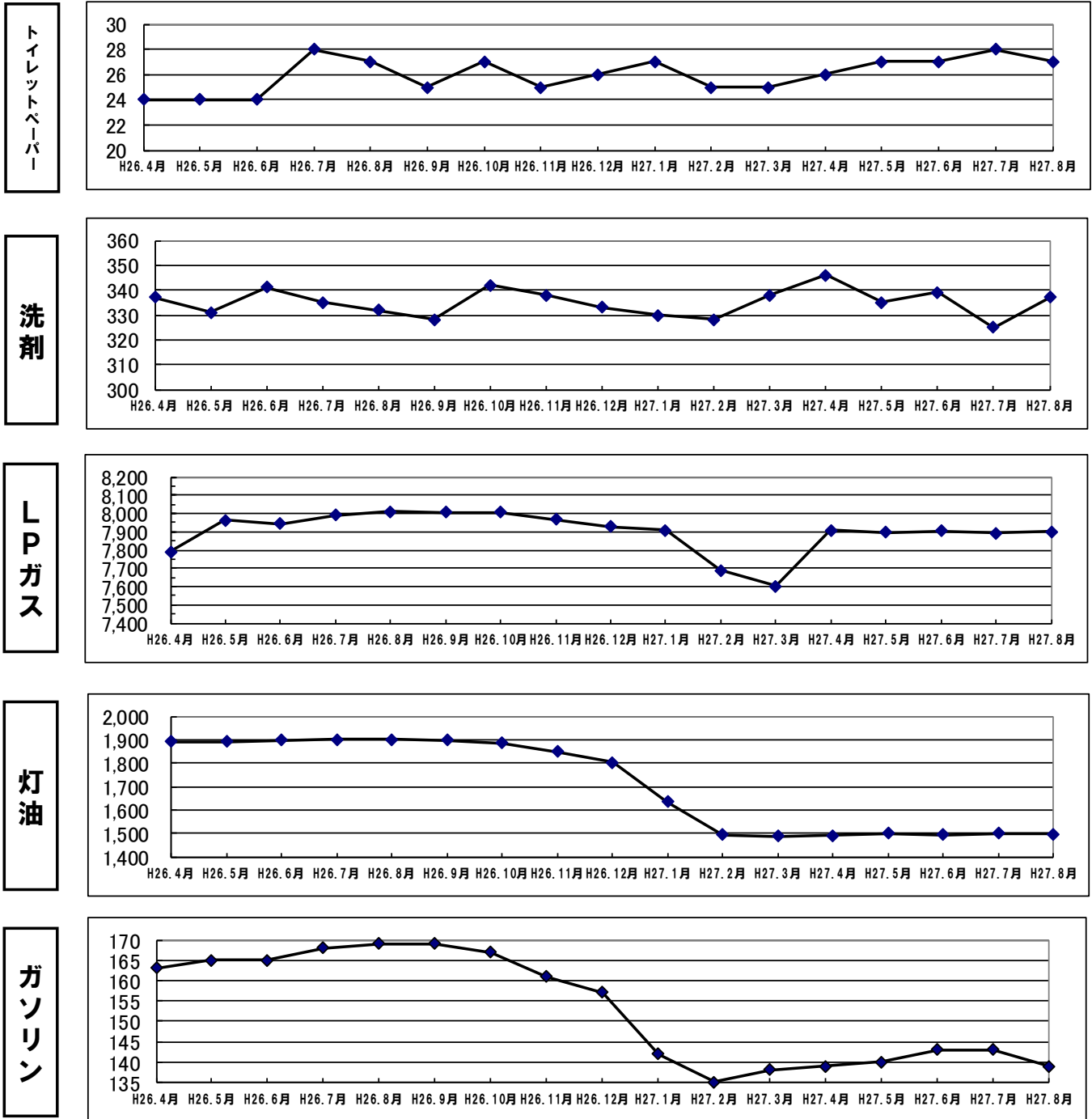

## 需給動向グラフ

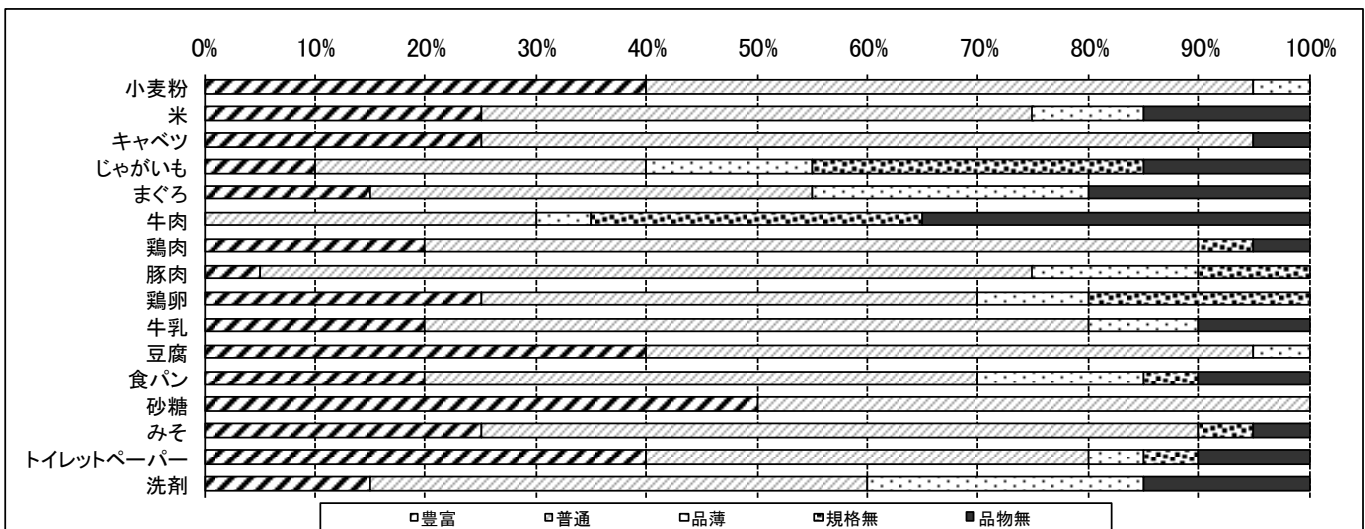

# 消費者契約のトラブルは消費生活センターにご相談ください

## いわき市消費生活センター・消費生活相談のご案内

悪質な訪問販売業者による契約トラブルや、インターネットを利用しているうち、見覚えのない請求画面が表示され金銭を支払ってしまった等、消費者が「悪質商法」により被害に遭ってしまった事例が全国的に発生しています。

市消費生活センターは、いわき市にお住まいの方を対象に、消費者が購入した商品・サービスなどの契約に関する消費者の相談窓口です。

相談内容の秘密は厳守されますので、一人で悩まず解決方法を相談しましょう。

相談受付日時

平日：午前9時～午後4時（土・日曜日、祝日、年末年始は休みです）

相談専用番号

0246（22）0999

相談受付内容

商品やサービス等、消費契約に関する消費者からの相談  
※事業者（賃貸住宅の貸主などを含む）からの相談や、  
行政に関する相談はお受けできませんので、予め御了承ください。

## いわき市多重債務無料法律相談会（予約制）のご案内

消費者金融などから金銭を借入れを繰り返し「多重債務者」となってしまったケースや失業などによって収入が減り借金の返済が困難になっているケースなどが増えています。

消費生活センターでは、多重債務などで悩んでいる市内在住の方を対象に法律専門家が債務の整理方法などをアドバイスする無料法律相談会（※）を毎月2回（第1、第3火曜日・10時～12時）開催しています。

相談には事前の予約と債務状況などを確認する「相談カード」の記入が必要です。

詳しくは、消費生活センター相談専用番号（0246-22-0999）までお問い合わせください。

※相談は無料ですが、相談したあと弁護士等に債務整理を委任する場合、弁護士費用等が別途かかります。

## ～ モニター日記 ～

○ 灯油・ガソリンの価格が下がっています。