

いわき市の人口

平成 30 年 10 月 1 日現在

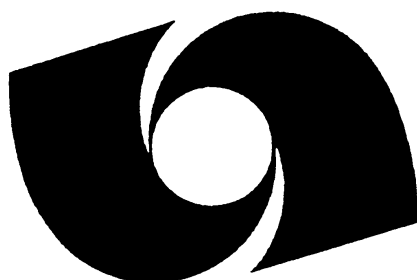

いわき市

まえがき

本書は平成 30 年 10 月 1 日現在の「いわき市の推計人口統計」を中心に、人口分析の結果を集録したものです。

平成 23 年 3 月 11 日に発生した東日本大震災の影響により、人口構造や地域分布は大きく変化しており、人口統計資料は、今後の行政施策はもとより経済、福祉、医療など様々な分野において、重要性が高まっているものと考えております。

人口統計は多元的な施策の基礎的資料であり、各種行政施策、産業活動など各方面に広く活用いただければ幸いです。

平成 31 年 3 月

いわき市長 清水 敏 男

統計表中の符号

- 「0」 …………… 単位未満
- 「-」 …………… 該当数値なし
- 「…」 …………… 不詳及び数出不能のもの
- 「}」 …………… 秘匿した数を合算したもの
- 「△及び-」 …………… 負数

(注) ・ この集計結果は、平成 27 年国勢調査確定値の集計結果、毎月の住民基本台帳による転入・転出者数及び出生・死亡者数等の情報を基に、市が独自に集計し取りまとめたものです。後日、総務省統計局や福島県から公表されるものと異なる場合がありますので御了承ください。

- ・ 統計表の中で、2 世帯以下の集計区分（町丁字）や、人口数が極端に少ない集計区分（地区別・男女別・年齢別）があったなどの場合は、調査世帯の個人情報が見らかになることを防ぐ観点から、他の集計区分と合算して秘匿処置を取っています。
- ・ %表示の数値については四捨五入の関係で合計が一致しないことがあります。

目 次

| | | |
|-----|--|-----|
| I | いわき市の人口指標（平成30年10月1日現在） | 1 |
| II | 人口の概要 | 3 |
| 1 | 人口 | 4 |
| (1) | 総人口の推移 | 4 |
| (2) | 人口動態 | 6 |
| ① | 自然動態 | 6 |
| ② | 社会動態 | 8 |
| (3) | 地区別人口増減 | 12 |
| (4) | 面積及び人口密度 | 13 |
| (5) | 男女別人口 | 14 |
| (6) | 年齢別人口 | 16 |
| (7) | 地区別・年齢別人口 | 19 |
| (8) | 市街化区域内人口及び地区別人口密度 | 21 |
| 2 | 世帯 | 22 |
| III | 統計表 | 23 |
| 第1表 | 人口・世帯の推移（明治40年～平成30年） | 24 |
| 第2表 | 地区別世帯数、男女別人口と増減数（平成29年、平成30年） | 25 |
| 第3表 | 町名別世帯数、男女別人口（平成30年10月1日現在） | 26 |
| 第4表 | 字名別世帯数、男女別人口（平成30年10月1日現在） | 32 |
| 第5表 | 現住人口調査結果表（平成29年10月1日～30年9月30日） | 112 |
| 第6表 | 地区別・男女別・年齢別現住人口結果表（5歳階級別地区別現住人口（平成30年10月1日現在）） | 114 |
| 第7表 | 転入・転出年間集計表（平成29年10月1日～30年9月30日） | 116 |
| 第8表 | 転居内訳表（平成29年10月1日～30年9月30日） | 120 |
| 付1 | 地区別人口の推移（明治40年～平成30年） | 124 |

I いわき市の人口指標

I いわき市の人口指標（平成30年10月1日現在）

| | | |
|-------------------------|-------------------------------|-------------------------|
| 福島県の世帯数 | | 748,715 世帯 |
| " 人口総数 | A | 1,862,705 人 |
| いわき市の世帯数 | | 142,900 世帯 |
| " 人口総数 | B | 342,871 人 |
| 全県人口に占める割合 | $B \div A \times 100$ | 18.4 % |
| いわき市の平成29年10月1日から | | |
| 平成30年9月30日までの出生数 | C | 2,253 人 |
| " 死亡数 | D | 4,317 人 |
| いわき市の普通出生率 | $C \div B \times 1,000$ | 6.6 ‰ |
| " 普通死亡率 | $D \div B \times 1,000$ | 12.6 ‰ |
| " 自然増加率 | $(C - D) \div B \times 1,000$ | -6.0 ‰ |
| いわき市の平成29年10月1日から | | |
| 平成30年9月30日までの転入数 | E | 7,833 人 |
| " 転出数 | F | 8,552 人 |
| いわき市の普通流入率 | $E \div B \times 1,000$ | 22.8 ‰ |
| " 普通流出率 | $F \div B \times 1,000$ | 24.9 ‰ |
| " 社会増加率 | $(E - F) \div B \times 1,000$ | -2.1 ‰ |
| " 人口密度 | $B \div 1232.02$ | 278.3 人/Km ² |
| いわき市の市街化区域内人口 | | 280,861 人 |
| いわき市の1世帯当たり人口 | $B \div \text{世帯数}$ | 2.40 人 |
| いわき市の男子数 | G | 169,532 人 |
| " 性比 | $G \div (B - G) \times 100$ | 97.8 |
| いわき市の年少人口（0～14才） | H | 39,760 人 |
| " 生産年齢人口 （15～64才） | I | 195,045 人 |
| " 老年人口（65才以上） | J | 103,518 人 |
| 従属人口指数 | $(H + J) \div I \times 100$ | 73.5 |
| 年少人口指数 | $H \div I \times 100$ | 20.4 |
| 老年人口指数 | $J \div I \times 100$ | 53.1 |
| 老年化指数 | $J \div H \times 100$ | 260.4 |
| いわき市の成人者数（20歳以上） | | 282,260 人 |

Ⅱ 人口の概要

いわき市誕生時人口（昭和 41 年 10 月 1 日現在）

| | |
|-----|--------------------------|
| 世帯数 | 78,277 世帯 |
| 人口 | 333,705 人 |
| 男 | 164,023 人 |
| 女 | 169,682 人 |
| 面積 | 1,228.00k m ² |

1 人口

——— 平成30年10月1日現在の推計人口 342,871人 ———

(1) 総人口の推移

本市の行政区域内の人口は、昭和33年（各年10月1日現在）の354,744人を第一次ピークとし、その後は、昭和46年まで年々減少傾向にあったが、その後は第2次ベビーブームなどを背景に増加に転じた。

平成2年に355,812人となり第一次ピーク時の人口を更新。平成6年には360,111人となり初めて36万人を突破した。その後平成10年に361,934人となり10月としては過去最高となったが、翌年から減少傾向となり、平成23年は東日本大震災の影響等もあり前年から8千人以上の減となった。

平成30年は、東日本大震災後と比べ人口減少が緩和されたものの引き続き減少傾向が見られる。

第1表 昭和15年以降の人口の推移と増加率

単位：人・%

| 年 | いわき市 | | | | | | 福島県 | | |
|-------|---------|---------|------|--------|------|--------------|-----------|----------|------|
| | 人口 | 5年間 | | 1年当たり | | 対県人口 総数割合 | 人口 | 5年間 | |
| | | 増加数 | 増加率 | 増加数 | 増加率 | | | 増加数 | 増加率 |
| 昭和15年 | 260,653 | — | — | — | — | 16.0 | 1,625,251 | — | — |
| 20 | 284,983 | 24,330 | 9.3 | 4,866 | 1.9 | 14.6 | 1,957,356 | 331,853 | 20.4 |
| 25 | 340,260 | 55,277 | 19.4 | 11,055 | 3.9 | 16.5 | 2,062,394 | 105,038 | 5.4 |
| 30 | 351,440 | 11,180 | 3.3 | 2,236 | 0.7 | 16.8 | 2,095,237 | 32,843 | 1.6 |
| 35 | 345,663 | -5,777 | -1.6 | -1,155 | -0.3 | 16.9 | 2,051,137 | -44,100 | -2.1 |
| 40 | 333,881 | -11,782 | -3.4 | -2,356 | -0.7 | 16.8 | 1,983,754 | -67,383 | -3.3 |
| 45 | 327,164 | -6,717 | -2.0 | -1,343 | -0.4 | 16.8 | 1,946,077 | -37,677 | -1.9 |
| 50 | 330,213 | 3,049 | 0.9 | 610 | 0.2 | 16.8 | 1,970,675 | 24,598 | 1.3 |
| 55 | 342,074 | 11,861 | 3.6 | 2,941 | 0.9 | 16.8 | 2,035,272 | 64,627 | 3.3 |
| 60 | 350,569 | 8,495 | 2.5 | 2,694 | 0.8 | 16.9 | 2,080,304 | 45,032 | 2.2 |
| 平成2年 | 355,812 | 5,243 | 1.5 | 1,554 | 0.4 | 16.9 | 2,104,058 | 23,754 | 1.1 |
| 3 | 356,746 | — | — | 934 | 0.3 | 16.9 | 2,109,705 | — | — |
| 4 | 357,932 | — | — | 1,186 | 0.3 | 16.9 | 2,116,952 | — | — |
| 5 | 359,098 | — | — | 1,166 | 0.3 | 16.9 | 2,123,678 | — | — |
| 6 | 360,111 | — | — | 1,013 | 0.3 | 16.9 | 2,129,089 | — | — |
| 7 | 360,598 | 4,786 | 1.3 | 487 | 0.1 | 16.9 | 2,133,592 | 29,534 | 1.4 |
| 8 | 360,997 | — | — | 399 | 0.1 | 16.9 | 2,136,363 | — | — |
| 9 | 361,713 | — | — | 716 | 0.2 | 16.9 | 2,137,406 | — | — |
| 10 | 361,934 | — | — | 221 | 0.1 | 16.9 | 2,136,629 | — | — |
| 11 | 361,336 | — | — | -598 | -0.2 | 16.9 | 2,134,671 | — | — |
| 12 | 360,138 | -460 | -0.1 | -1,198 | -0.3 | 16.9 | 2,126,935 | -6,657 | -0.3 |
| 13 | 359,563 | — | — | -575 | -0.2 | 16.9 | 2,124,404 | — | — |
| 14 | 359,065 | — | — | -498 | -0.1 | 16.9 | 2,119,382 | — | — |
| 15 | 357,362 | — | — | -1,703 | -0.5 | 16.9 | 2,112,489 | — | — |
| 16 | 356,061 | — | — | -1,301 | -0.4 | 16.9 | 2,104,850 | — | — |
| 17 | 354,492 | -5,646 | -1.6 | -1,569 | -0.4 | 17.0 | 2,091,319 | -35,616 | -1.7 |
| 18 | 352,224 | — | — | -2,268 | -0.6 | 16.9 | 2,080,186 | — | — |
| 19 | 350,119 | — | — | -2,105 | -0.6 | 16.9 | 2,068,352 | — | — |
| 20 | 347,803 | — | — | -2,316 | -0.7 | 16.9 | 2,055,496 | — | — |
| 21 | 345,124 | — | — | -2,679 | -0.8 | 16.9 | 2,042,816 | — | — |
| 22 | 342,249 | -12,243 | -3.5 | -2,875 | -0.8 | 16.9 | 2,029,064 | -62,255 | -3.0 |
| 23 | 334,221 | — | — | -8,028 | -2.3 | 16.8 | 1,988,995 | — | — |
| 24 | 330,218 | — | — | -4,003 | -1.2 | 16.8 | 1,962,333 | — | — |
| 25 | 327,783 | — | — | -2,435 | -0.7 | 16.8 | 1,947,580 | — | — |
| 26 | 326,093 | — | — | -1,690 | -0.5 | 16.8 | 1,936,630 | — | — |
| 27 | 350,237 | 7,988 | 2.3 | 24,144 | 7.4 | 18.3 | 1,914,039 | -115,025 | -5.7 |
| 28 | 348,482 | — | — | -1,755 | -0.5 | 18.3 | 1,900,253 | — | — |
| 29 | 345,654 | — | — | -2,828 | -0.8 | 18.4 | 1,881,382 | — | — |
| 30 | 342,871 | — | — | -2,783 | -0.8 | 18.4 | 1,862,705 | — | — |

第1-1図 いわき市人口の推移 (昭和15年~平成30年)

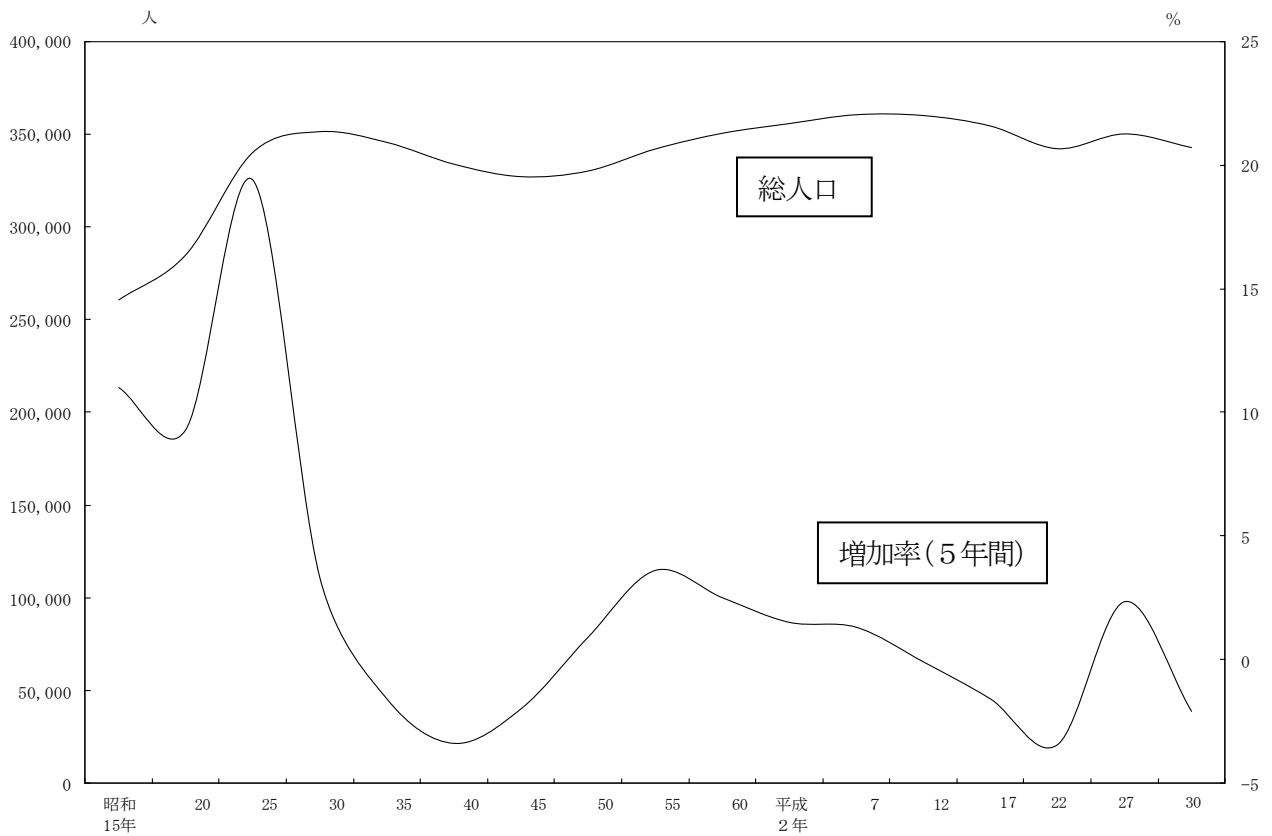

第1-2図 福島県の人口の推移 (昭和15年~平成30年)

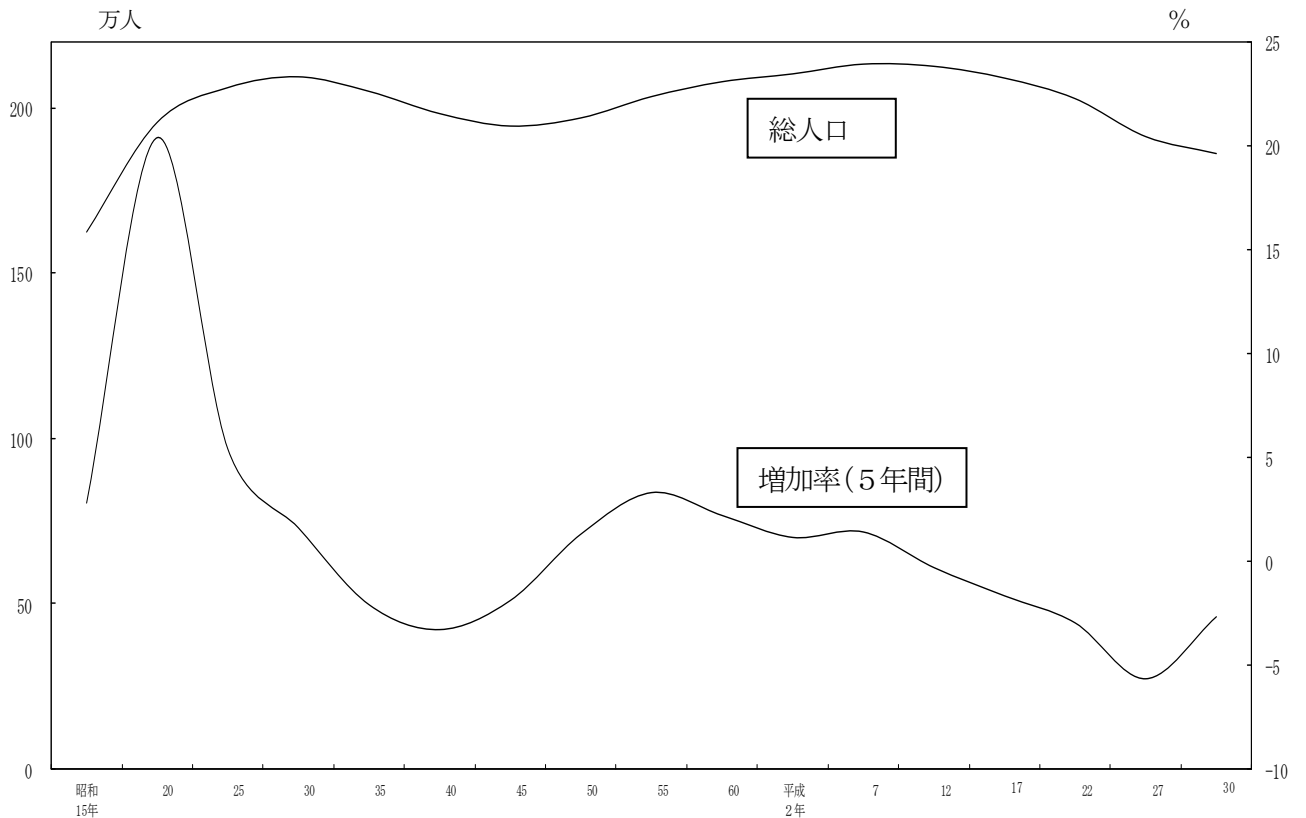

(2) 人口動態

① 自然動態（出生及び死亡）

自然動態は、出生数が2,253人、死亡者数が4,317人で、差し引き2,064人の自然減少となった。前年と比較すると、出生数が73人、死亡数が129人の減少となっている。この結果、出生率は6.6%、死亡率は12.6%となり、前年に比べ出生率は0.1ポイント、死亡率は0.3ポイントの減少となった。

男女別出生数をみると、男子が1,151人、女子が1,102人と男子は女子より49人多く、その性比は女子100に対し男子104.4の割合となっている。

また男女別死亡数をみると、男子が2,245人、女子が2,072人と男子は女子より173人多く、その性比は女子100に対し、男子108.3の割合となっている。

自然動態の推移をみると、出生数は昭和49年の5,511人をピークに長期減少傾向をたどり、現在はピーク時の半分以下となっている。一方死亡者数は、昭和60年まではほぼ横ばいだったが、高齢者人口の増加に伴い年々増加傾向にある。

このため、平成15年に死亡者数が出生数を逆転し初めての自然減少となってから、減少幅は年々拡大傾向にあったが、近年では5%前後で推移している。

第2表 出生数、死亡数の推移

| 年次 | 出生数 | | 死亡数 | | 自然増加数 | |
|-------|-------|--------|-------|--------|--------|----------|
| | 人 | 出生率(‰) | 人 | 死亡率(‰) | 人 | 自然増加率(‰) |
| 昭和50年 | 5,316 | 16.1 | 2,365 | 7.2 | 2,951 | 8.9 |
| 51 | 5,122 | 15.4 | 2,319 | 7.0 | 2,803 | 8.4 |
| 52 | 5,165 | 15.4 | 2,306 | 6.9 | 2,859 | 8.5 |
| 53 | 4,952 | 14.7 | 2,292 | 6.8 | 2,660 | 7.9 |
| 54 | 4,918 | 14.5 | 2,183 | 6.4 | 2,735 | 8.1 |
| 55 | 4,906 | 14.3 | 2,418 | 7.1 | 2,488 | 7.3 |
| 56 | 4,327 | 12.6 | 2,343 | 6.8 | 1,984 | 5.8 |
| 57 | 4,618 | 13.4 | 2,420 | 7.0 | 2,198 | 6.4 |
| 58 | 4,596 | 13.3 | 2,498 | 7.2 | 2,098 | 6.1 |
| 59 | 4,467 | 12.8 | 2,436 | 7.0 | 2,031 | 5.8 |
| 60 | 4,500 | 12.8 | 2,395 | 6.8 | 2,105 | 6.0 |
| 61 | 4,400 | 12.5 | 2,520 | 7.2 | 1,880 | 5.3 |
| 62 | 4,209 | 11.9 | 2,590 | 7.4 | 1,619 | 4.6 |
| 63 | 4,056 | 11.5 | 2,717 | 7.7 | 1,339 | 3.8 |
| 平成元年 | 3,837 | 10.8 | 2,647 | 7.5 | 1,190 | 3.4 |
| 2 | 3,814 | 10.7 | 2,738 | 7.7 | 1,076 | 3.0 |
| 3 | 3,750 | 10.5 | 2,821 | 7.9 | 929 | 2.6 |
| 4 | 3,901 | 10.9 | 2,903 | 8.1 | 998 | 2.8 |
| 5 | 3,690 | 10.3 | 2,954 | 8.2 | 736 | 2.0 |
| 6 | 3,847 | 10.7 | 2,944 | 8.2 | 903 | 2.5 |
| 7 | 3,712 | 10.3 | 3,168 | 8.8 | 544 | 1.5 |
| 8 | 3,643 | 10.1 | 3,123 | 8.7 | 520 | 1.4 |
| 9 | 3,728 | 10.3 | 3,121 | 8.6 | 607 | 1.7 |
| 10 | 3,615 | 10.0 | 3,199 | 8.8 | 416 | 1.1 |
| 11 | 3,583 | 9.9 | 3,450 | 9.5 | 133 | 0.4 |
| 12 | 3,442 | 9.6 | 3,278 | 9.1 | 164 | 0.5 |
| 13 | 3,398 | 9.5 | 3,317 | 9.2 | 81 | 0.2 |
| 14 | 3,346 | 9.3 | 3,295 | 9.2 | 51 | 0.1 |
| 15 | 3,240 | 9.1 | 3,512 | 9.8 | -272 | -0.8 |
| 16 | 3,180 | 8.9 | 3,509 | 9.9 | -329 | -0.9 |
| 17 | 3,060 | 8.6 | 3,612 | 10.2 | -552 | -1.6 |
| 18 | 3,082 | 8.8 | 3,591 | 10.2 | -509 | -1.4 |
| 19 | 3,006 | 8.6 | 3,755 | 10.7 | -749 | -2.1 |
| 20 | 2,913 | 8.4 | 3,867 | 11.1 | -954 | -2.7 |
| 21 | 2,776 | 8.0 | 3,891 | 11.3 | -1,115 | -3.2 |
| 22 | 2,695 | 7.9 | 3,888 | 11.4 | -1,193 | -3.5 |
| 23 | 2,636 | 7.9 | 4,614 | 13.8 | -1,978 | -5.9 |
| 24 | 2,323 | 7.0 | 4,048 | 12.3 | -1,725 | -5.2 |
| 25 | 2,446 | 7.5 | 4,089 | 12.5 | -1,643 | -5.0 |
| 26 | 2,570 | 7.9 | 4,070 | 12.5 | -1,500 | -4.6 |
| 27 | 2,450 | 7.0 | 4,199 | 12.0 | -1,749 | -5.0 |
| 28 | 2,417 | 6.9 | 4,099 | 11.8 | -1,682 | -4.8 |
| 29 | 2,326 | 6.7 | 4,446 | 12.9 | -2,120 | -6.1 |
| 30 | 2,253 | 6.6 | 4,317 | 12.6 | -2,064 | -6.0 |

第2-1図 自然増減数の推移（昭和50年～平成30年）

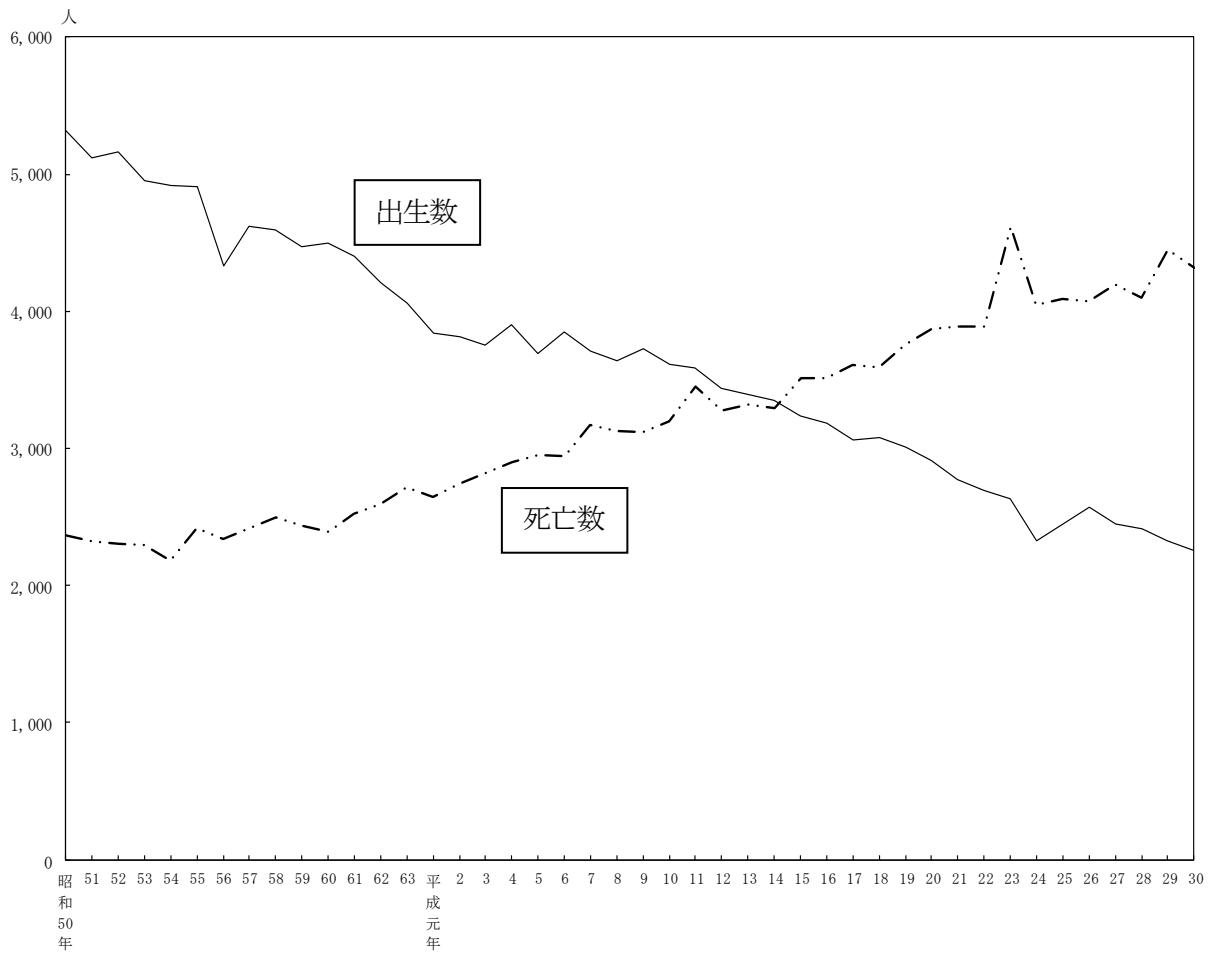

第2-2図 出生率・死亡率の推移（昭和50年～平成30年）

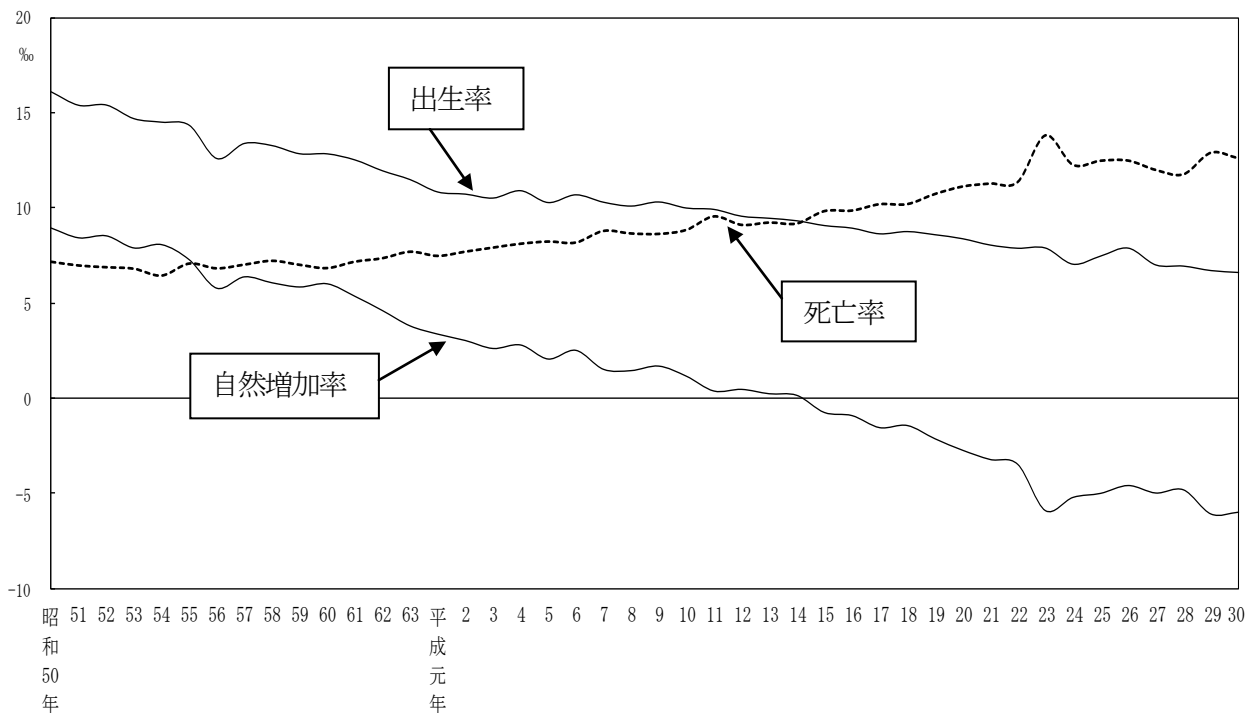

② 社会動態

社会動態は、いわき市外からの転入者が7,833人、いわき市外への転出者が8,552人で、差し引き719人の転出超過（社会減）となった。前年と比較すると、転入者が120人、転出者は109人の減少となっている。この結果、流入率は2.28%、流出率は2.49%となり、前年に比べ流入率は0.02ポイント、流出率は0.02ポイントの減少となった。

社会動態の推移をみると、昭和30年代中頃から昭和40年代後半にかけて大幅な転出超過となっている。これは国のエネルギー政策が石炭から石油へと転換され、炭鉱の閉山が続き、炭鉱労働者が減少したことがその一因のひとつであると考えられる。この時期は、昭和46年に人口が32万人まで落ち込んでいる。

その後昭和50年代に入り、流出率も徐々に下がり、平成2年から社会増加率がプラスに転じたものの、平成10年からは社会減が続いている。

また、東日本大震災の影響等もあり平成23年の転出者数が一時的に1万2千人を超えたが、転出者数も減少傾向が続き、市政施行以来、最少の転出者数で震災以降推移していたが、平成27年から増加傾向にある。

第3表 転入者数、転出者数の推移

| 年次 | 転入者数 | | 転出者数 | | 社会増加数 | |
|-------|--------|---------|--------|---------|--------|-----------|
| | 人 | 流入率 (%) | 人 | 流出率 (%) | 人 | 社会増加率 (%) |
| 昭和50年 | 11,300 | 3.42 | 12,782 | 3.87 | -1,482 | -0.45 |
| 51 | 11,265 | 3.38 | 11,440 | 3.44 | -175 | -0.05 |
| 52 | 11,748 | 3.50 | 12,117 | 3.61 | -369 | -0.11 |
| 53 | 11,108 | 3.29 | 11,890 | 3.53 | -782 | -0.23 |
| 54 | 10,938 | 3.23 | 11,744 | 3.46 | -806 | -0.24 |
| 55 | 10,963 | 3.20 | 11,097 | 3.24 | -134 | -0.04 |
| 56 | 10,532 | 3.06 | 10,915 | 3.18 | -383 | -0.11 |
| 57 | 10,514 | 3.05 | 11,355 | 3.29 | -841 | -0.24 |
| 58 | 10,668 | 3.08 | 11,480 | 3.31 | -812 | -0.23 |
| 59 | 10,630 | 3.06 | 11,106 | 3.19 | -476 | -0.14 |
| 60 | 10,025 | 2.86 | 10,969 | 3.13 | -944 | -0.27 |
| 61 | 10,104 | 2.87 | 11,042 | 3.14 | -938 | -0.27 |
| 62 | 10,144 | 2.88 | 10,924 | 3.10 | -780 | -0.22 |
| 63 | 9,916 | 2.81 | 10,356 | 2.93 | -440 | -0.12 |
| 平成元年 | 10,068 | 2.84 | 10,246 | 2.89 | -178 | -0.05 |
| 2 | 10,139 | 2.85 | 10,054 | 2.83 | 85 | 0.02 |
| 3 | 10,370 | 2.91 | 10,365 | 2.91 | 5 | 0.00 |
| 4 | 10,715 | 2.99 | 10,527 | 2.94 | 188 | 0.05 |
| 5 | 11,082 | 3.09 | 10,652 | 2.97 | 430 | 0.12 |
| 6 | 10,638 | 2.95 | 10,528 | 2.92 | 110 | 0.03 |
| 7 | 10,788 | 2.99 | 10,180 | 2.82 | 608 | 0.17 |
| 8 | 10,072 | 2.79 | 10,193 | 2.82 | -121 | -0.03 |
| 9 | 10,485 | 2.90 | 10,376 | 2.87 | 109 | 0.03 |
| 10 | 9,871 | 2.73 | 10,066 | 2.78 | -195 | -0.05 |
| 11 | 9,194 | 2.54 | 9,925 | 2.75 | -731 | -0.20 |
| 12 | 9,200 | 2.55 | 9,796 | 2.72 | -596 | -0.17 |
| 13 | 9,182 | 2.55 | 9,838 | 2.74 | -656 | -0.18 |
| 14 | 9,516 | 2.65 | 10,065 | 2.80 | -549 | -0.15 |
| 15 | 8,787 | 2.46 | 10,218 | 2.86 | -1,431 | -0.40 |
| 16 | 8,931 | 2.51 | 9,903 | 2.78 | -972 | -0.27 |
| 17 | 8,790 | 2.48 | 9,524 | 2.69 | -734 | -0.21 |
| 18 | 7,900 | 2.24 | 9,570 | 2.72 | -1,670 | -0.47 |
| 19 | 7,880 | 2.25 | 9,236 | 2.64 | -1,356 | -0.39 |
| 20 | 7,702 | 2.21 | 9,064 | 2.61 | -1,362 | -0.39 |
| 21 | 7,511 | 2.18 | 9,075 | 2.63 | -1,564 | -0.45 |
| 22 | 7,429 | 2.17 | 8,650 | 2.53 | -1,221 | -0.36 |
| 23 | 6,458 | 1.93 | 12,508 | 3.74 | -6,050 | -1.81 |
| 24 | 6,565 | 1.99 | 8,843 | 2.68 | -2,278 | -0.69 |
| 25 | 7,186 | 2.19 | 7,978 | 2.43 | -792 | -0.24 |
| 26 | 7,361 | 2.26 | 7,551 | 2.32 | -190 | -0.06 |
| 27 | 7,907 | 2.26 | 7,972 | 2.28 | -65 | -0.02 |
| 28 | 8,092 | 2.32 | 8,165 | 2.34 | -73 | -0.02 |
| 29 | 7,953 | 2.30 | 8,661 | 2.51 | -708 | -0.20 |
| 30 | 7,833 | 2.28 | 8,552 | 2.49 | -719 | -0.21 |

第3-1図 社会増減数（転入者・転出者）の推移（昭和50年～平成30年）

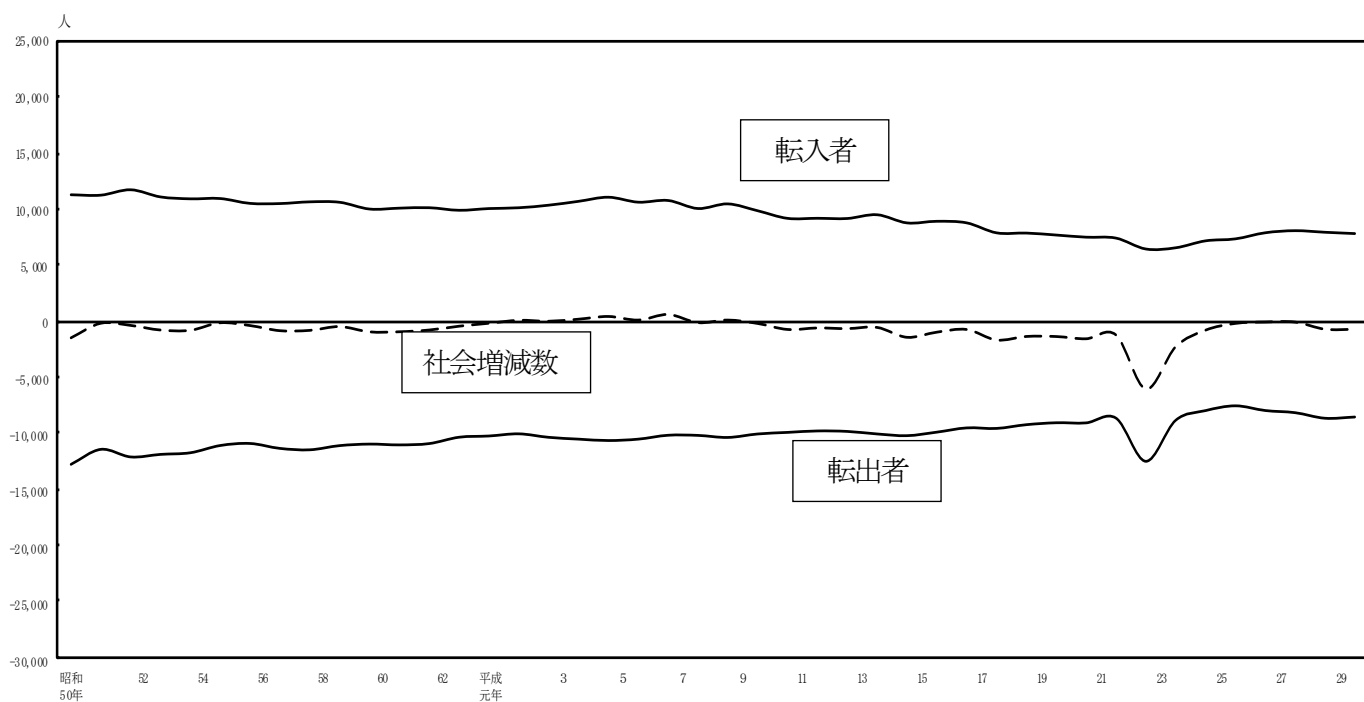

第3-2図 人口移動率（流入率・流出率）の推移（昭和50年～平成30年）

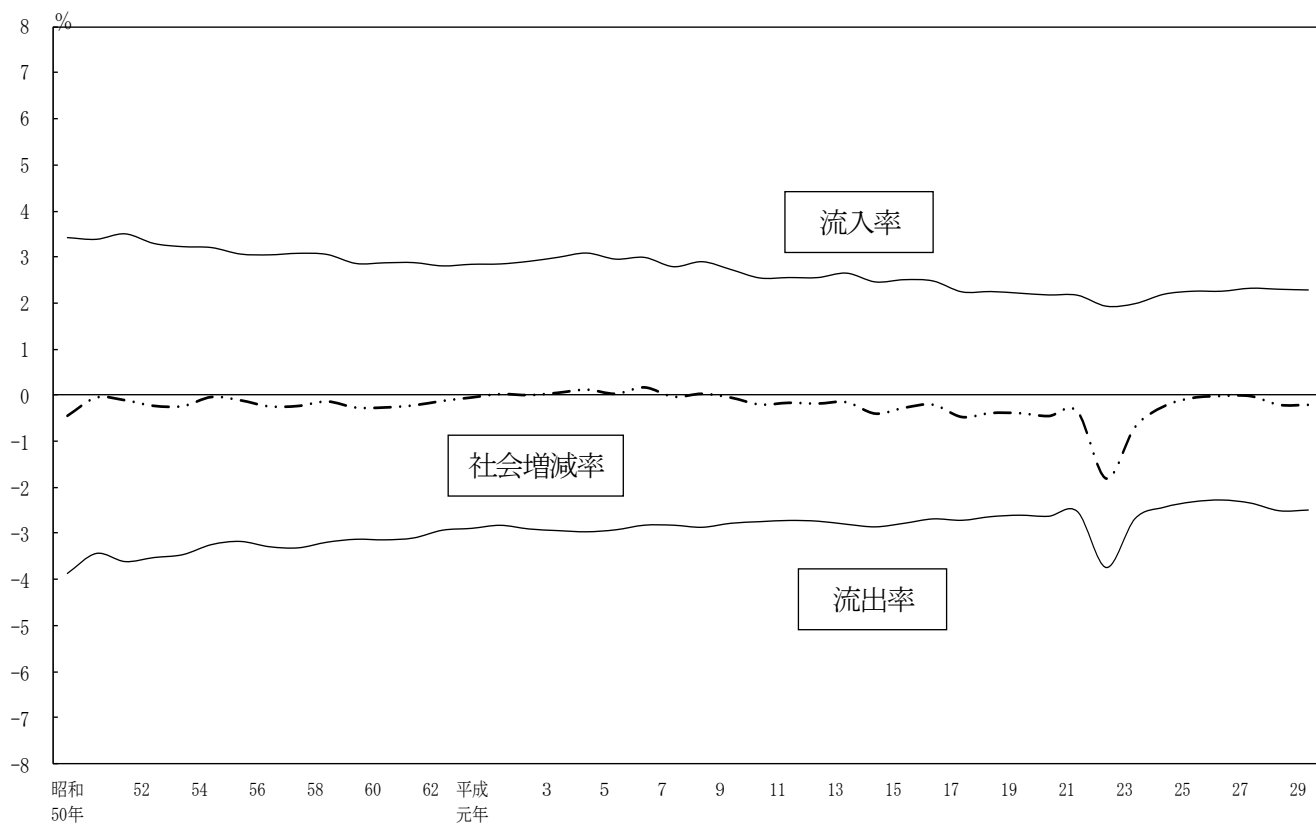

第4表 県内・県外社会動態の状況(平成29年10月～平成30年9月)

単位:人・%

| | 転入 | | 転出 | | 流入率 | 流出率 | 社会 増加率 |
|---|-------|-------|-------|-------|------|------|-----------|
| | 県外 | 県内 | 県外 | 県内 | | | |
| 計 | 5,524 | 2,309 | 6,420 | 2,132 | 2.28 | 2.49 | -0.21 |
| 男 | 3,234 | 1,344 | 3,652 | 1,300 | 2.70 | 2.92 | -0.22 |
| 女 | 2,290 | 965 | 2,768 | 832 | 1.88 | 2.08 | -0.20 |

第5表-1 月別人口の推移(平成29年11月～平成30年10月、各月1日現在)単位:人・%

| 年 月 | 世帯数 | 人 口 | | | 前月差 (前年差) | 前月比 | 対前年 同月比 |
|------------|---------|---------|---------|---------|--------------|-------|------------|
| | | 計 | 男 | 女 | | | |
| 平成30年10月1日 | 142,900 | 342,871 | 169,532 | 173,339 | (-2,783) | - | - |
| 平成29年11月 | 142,503 | 345,531 | 170,921 | 174,610 | -123 | -0.36 | -8.2 |
| 12月 | 142,480 | 345,356 | 170,843 | 174,513 | -175 | -0.51 | -8.4 |
| 平成30年1月 | 142,524 | 345,209 | 170,739 | 174,470 | -147 | -0.43 | -8.2 |
| 2月 | 142,444 | 344,949 | 170,621 | 174,328 | -260 | -0.75 | -8.3 |
| 3月 | 142,392 | 344,678 | 170,495 | 174,183 | -271 | -0.79 | -8.2 |
| 4月 | 142,265 | 343,258 | 169,716 | 173,542 | -1,420 | -4.12 | -8.3 |
| 5月 | 142,741 | 343,595 | 169,965 | 173,630 | 337 | 0.98 | -8.2 |
| 6月 | 142,818 | 343,527 | 169,902 | 173,625 | -68 | -0.20 | -8.0 |
| 7月 | 142,870 | 343,383 | 169,818 | 173,565 | -144 | -0.42 | -7.9 |
| 8月 | 142,890 | 343,229 | 169,723 | 173,506 | -154 | -0.45 | -7.7 |
| 9月 | 142,947 | 343,076 | 169,678 | 173,398 | -153 | -0.45 | -7.7 |
| 10月 | 142,900 | 342,871 | 169,532 | 173,339 | -205 | -0.60 | -8.1 |

第5表-2 月別人口動態の推移(平成29年10月～平成30年9月)

単位:人・%

| 年 月 | 転入 | 転出 | 社会増減 | 増減率 | 出生 | 死亡 | 自然増減 | 増減率 |
|----------|-------|-------|--------|------|-------|-------|--------|------|
| 合 計 | 7,833 | 8,552 | -719 | -2.1 | 2,253 | 4,317 | -2,064 | -6.0 |
| 平成29年10月 | 513 | 491 | 22 | 0.1 | 214 | 359 | -145 | -0.4 |
| 11月 | 444 | 420 | 24 | 0.1 | 189 | 388 | -199 | -0.6 |
| 12月 | 443 | 391 | 52 | 0.2 | 177 | 376 | -199 | -0.6 |
| 平成30年1月 | 420 | 446 | -26 | -0.1 | 217 | 451 | -234 | -0.7 |
| 2月 | 459 | 492 | -33 | -0.1 | 157 | 395 | -238 | -0.7 |
| 3月 | 1,493 | 2,731 | -1,238 | -3.6 | 170 | 352 | -182 | -0.5 |
| 4月 | 1,326 | 856 | 470 | 1.4 | 166 | 299 | -133 | -0.4 |
| 5月 | 661 | 518 | 143 | 0.4 | 203 | 414 | -211 | -0.6 |
| 6月 | 499 | 540 | -41 | -0.1 | 195 | 298 | -103 | -0.3 |
| 7月 | 568 | 571 | -3 | 0.0 | 183 | 334 | -151 | -0.4 |
| 8月 | 548 | 557 | -9 | 0.0 | 198 | 342 | -144 | -0.4 |
| 9月 | 459 | 539 | -80 | -0.2 | 184 | 309 | -125 | -0.4 |

第4図-1 月別自然増減数の推移（平成29年10月～平成30年9月）

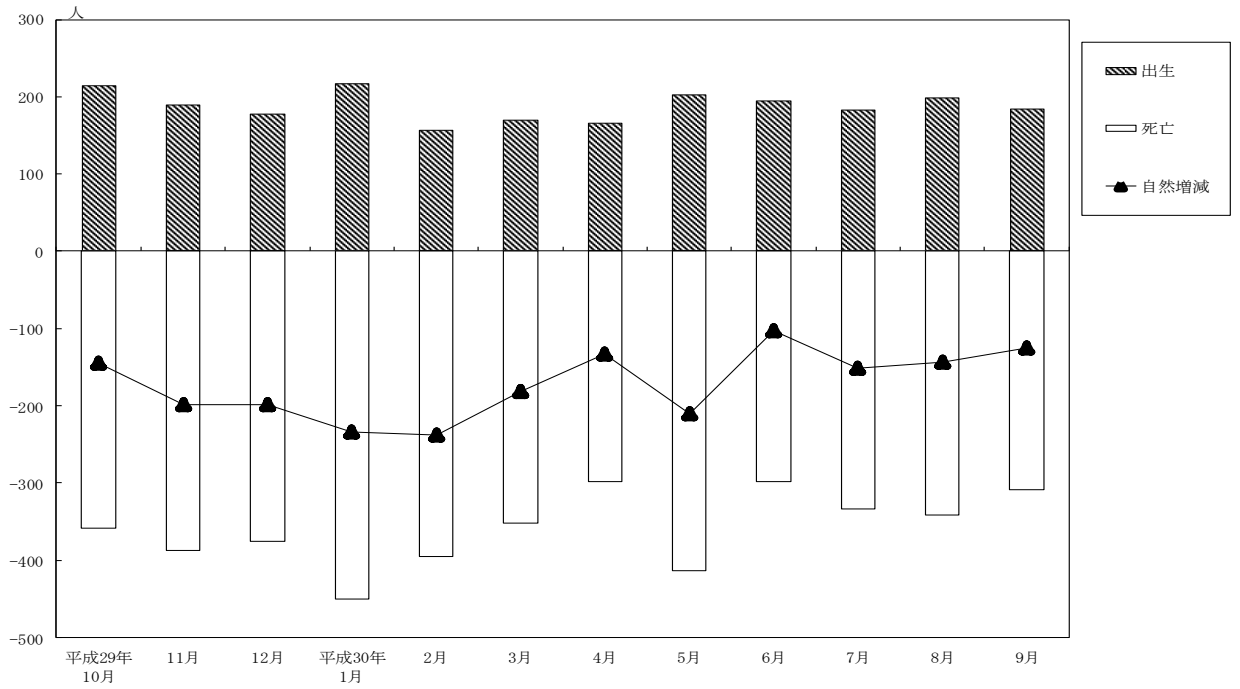

第4図-2 月別社会増減数の推移（平成29年10月～平成30年9月）

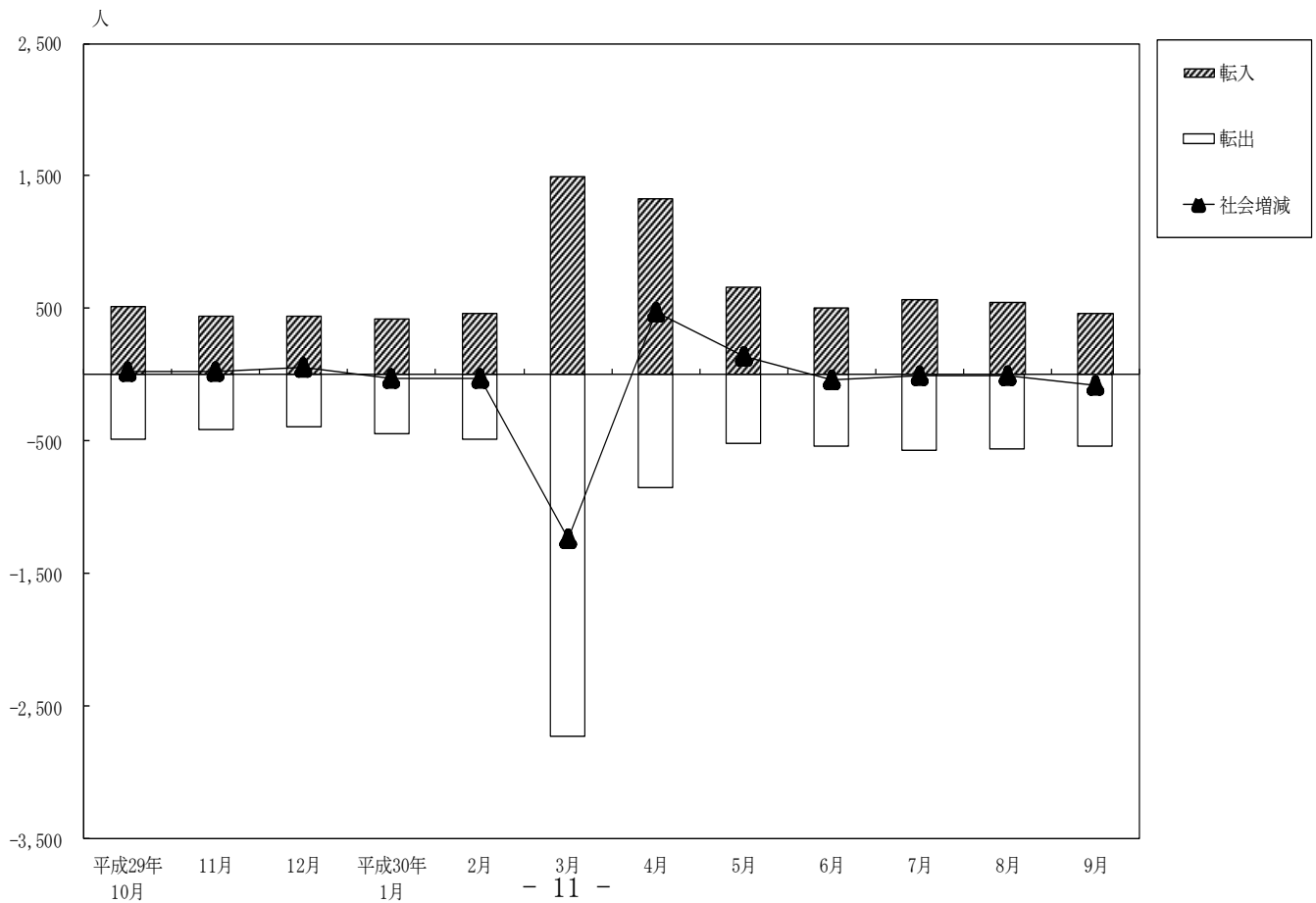

(3) 地区別人口増減

人口の増減を地区別にみると、全ての地区で人口が減少しており、そのなかで最も人口増加率が低いのは、田人地区（△65人）の△42.1%、次いで川前地区（△35人）の△33.7%、三和地区（△89人）の△30.5%、遠野地区（△114人）の△21.3%となっている。

第6表 地区別人口状況

単位：人・‰

| 地区名 | 世帯数 | | | | 人口 | | | |
|--------|---------|---------|------|-------|---------|---------|--------|-------|
| | 平成29年 | 平成30年 | 増減数 | 増加率 | 平成29年 | 平成30年 | 増減数 | 増加率 |
| 合計 | 142,547 | 142,900 | 353 | 2.5 | 345,654 | 342,871 | -2,783 | -8.1 |
| 平 | 43,541 | 43,651 | 110 | 2.5 | 100,637 | 99,898 | -739 | -7.3 |
| 小名浜 | 33,380 | 33,739 | 359 | 10.8 | 83,380 | 83,307 | -73 | -0.9 |
| 勿来 | 19,525 | 19,589 | 64 | 3.3 | 49,326 | 49,010 | -316 | -6.4 |
| 常磐 | 14,151 | 14,033 | -118 | -8.3 | 34,711 | 34,146 | -565 | -16.3 |
| 内郷 | 11,966 | 11,865 | -101 | -8.4 | 27,304 | 26,881 | -423 | -15.5 |
| 四倉 | 5,504 | 5,581 | 77 | 14.0 | 14,156 | 14,129 | -27 | -1.9 |
| 遠野 | 1,797 | 1,785 | -12 | -6.7 | 5,353 | 5,239 | -114 | -21.3 |
| 小川 | 2,413 | 2,413 | 0 | 0.0 | 6,744 | 6,663 | -81 | -12.0 |
| 好間 | 5,765 | 5,775 | 10 | 1.7 | 13,570 | 13,413 | -157 | -11.6 |
| 三和 | 1,064 | 1,059 | -5 | -4.7 | 2,921 | 2,832 | -89 | -30.5 |
| 田人 | 595 | 580 | -15 | -25.2 | 1,543 | 1,478 | -65 | -42.1 |
| 川前 | 423 | 413 | -10 | -23.6 | 1,039 | 1,004 | -35 | -33.7 |
| 久之浜・大久 | 2,423 | 2,417 | -6 | -2.5 | 4,970 | 4,871 | -99 | -19.9 |

第5図 地区別人口増加率

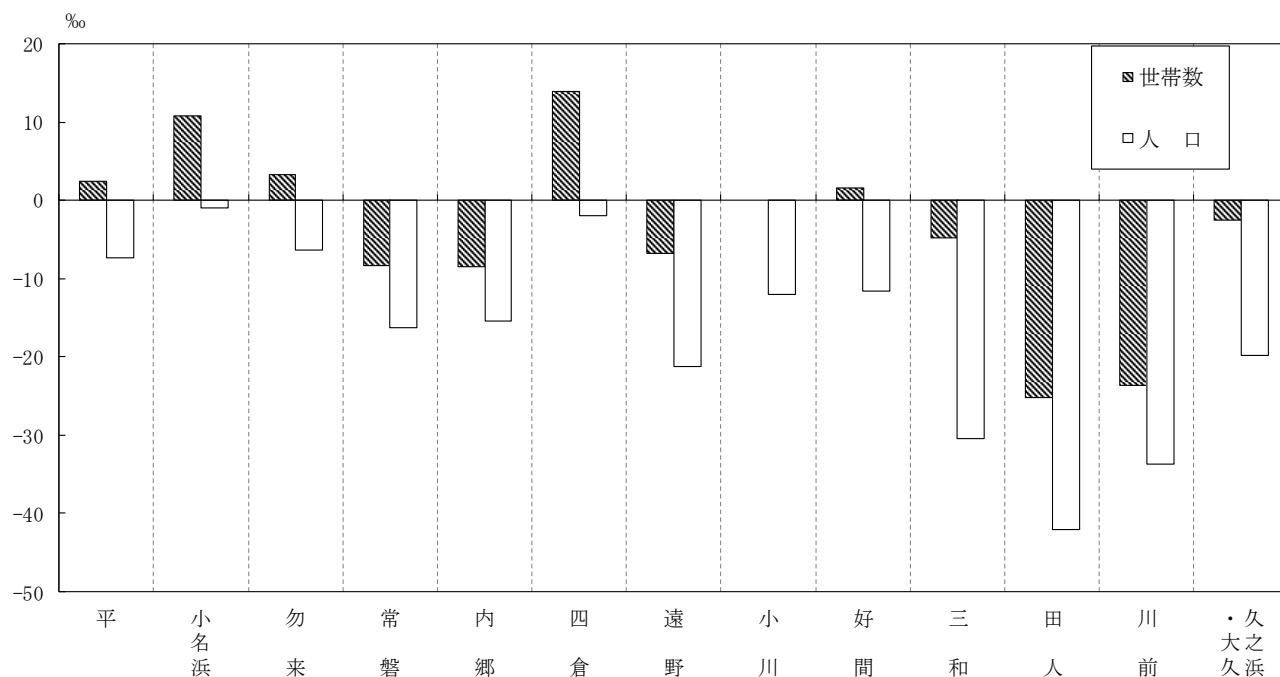

(4) 面積及び人口密度

いわき市の面積は 1,232.02 km²で、市部で高山市(2,177.61 km²)、浜松市(1,558.06 km²※)、日光市(1,449.83 km²)、北見市(1,427.41 km²)、静岡市(1,411.83 km²※)、鉏路市(1,362.90 km²)、鶴岡市(1,311.53 km²※)、宮古市(1,259.15 km²)、一関市(1,256.42 km²)、庄原市(1,246.49 km²)、富山市(1,241.77 km²※)に次いで第12位となっている。(※ 浜松市、静岡市、鶴岡市及び富山市については一部境界未定のため、便宜上の概算数値を記載している。)

これを人口密度でみると、いわき市は278人(人口342,871人)、高山市41人(同89,182人)、浜松市512人(同797,980人)、日光市58人(同83,386人)、北見市85人(同121,226人)、静岡市499人(同704,989人)、鉏路市128人(同174,742人)、鶴岡市99人(同129,652人)、宮古市45人(同56,676人)、一関市97人(同121,583人)、庄原市30人(同37,000人)、富山市337人(同418,686人)となっている。(他市の人口は、平成27年10月1日現在国勢調査確定値人口である。)

第7表 人口密度の推移(各年10月1日現在)

| 年次 | 面積(km ²) | 人口(人) | 人口密度 | 年次 | 面積(km ²) | 人口(人) | 人口密度 |
|-------|----------------------|---------|------|------|----------------------|---------|------|
| 明治40年 | | 128,777 | 105 | 平成5年 | | 359,098 | 292 |
| 大正9年 | | 197,717 | 161 | 6 | | 360,111 | 293 |
| 14年 | | 203,950 | 166 | 7 | 1,231.13 | 360,598 | 293 |
| 昭和5年 | 1,230.08 | 218,914 | 178 | 8 | | 360,997 | 293 |
| 10 | | 234,717 | 191 | 9 | | 361,713 | 294 |
| 15 | | 260,653 | 212 | 10 | | 361,934 | 294 |
| 20 | | 284,983 | 232 | 11 | | 361,336 | 293 |
| 25 | | 340,260 | 277 | 12 | | 360,138 | 293 |
| 30 | 1,227.45 | 351,440 | 286 | 13 | | 359,563 | 292 |
| 35 | | 345,663 | 282 | 14 | | 359,065 | 292 |
| 40 | 1,227.92 | 333,881 | 272 | 15 | 1,231.34 | 357,362 | 290 |
| 45 | 1,228.58 | 327,164 | 266 | 16 | | 356,061 | 289 |
| 50 | 1,229.34 | 330,213 | 269 | 17 | | 354,492 | 288 |
| 55 | 1,229.60 | 342,074 | 278 | 18 | | 352,224 | 286 |
| 56 | 1,229.92 | 343,677 | 279 | 19 | | 350,119 | 284 |
| 57 | | 345,034 | 281 | 20 | | 347,803 | 282 |
| 58 | 1,229.97 | 346,320 | 282 | 21 | | 345,124 | 280 |
| 59 | 1,230.03 | 347,875 | 283 | 22 | 1,231.35 | 342,249 | 278 |
| 60 | | 350,569 | 285 | 23 | | 334,221 | 271 |
| 61 | 1,230.05 | 351,508 | 286 | 24 | | 330,218 | 268 |
| 62 | 1,230.08 | 352,347 | 286 | 25 | | 327,783 | 266 |
| 63 | 1,230.87 | 353,246 | 287 | 26 | 1,232.02 | 326,093 | 265 |
| 平成元年 | 1,230.94 | 354,258 | 288 | 27 | | 350,237 | 284 |
| 2 | 1,230.96 | 355,812 | 289 | 28 | | 348,482 | 283 |
| 3 | 1,231.04 | 356,746 | 290 | 29 | | 345,654 | 281 |
| 4 | | 357,932 | 291 | 30 | | 342,871 | 278 |

(5) 男女別人口

平成30年10月1日現在の男性は169,532人、女性は173,339人となっており、男性は女性に比べて3,807人少なく、性比（女性100人に対する男性の数）は97.8となった。

明治40年来の性比の動きをみると、戦前までは大きな変化は見られず、昭和20年に戦争の影響で89.2と著しく低下したが、昭和25年には99.8まで回復した。しかしその後、低下の傾向を示し、昭和45年には93.4となった。それ以降ほぼ横ばいで推移している。

また、出生数では、男性が1,151人、女性が1,102人で性比は104.4の割合となり、死亡数は、男性が2,245人、女性が2,072人で性比は108.3の割合となっている。

第8表 男女別人口の推移（各年10月1日現在）

| 年次 | 総数 | 男 | 女 | 性比 | 年次 | 総数 | 男 | 女 | 性比 |
|-------|---------|---------|---------|-------|-------|-------------|------------|---------|------|
| 明治40年 | 128,777 | 65,910 | 62,867 | 104.8 | 平成12年 | 360,138 | 175,679 | 184,459 | 95.2 |
| 大正 9年 | 197,717 | 101,816 | 95,901 | 106.2 | 13 | 359,563 | 175,301 | 184,262 | 95.1 |
| 14 | 203,950 | 103,101 | 100,849 | 102.2 | 14 | 359,065 | 174,939 | 184,126 | 95.0 |
| 昭和 5年 | 218,914 | 110,161 | 108,753 | 101.3 | 15 | 357,362 | 174,106 | 183,256 | 95.0 |
| 10 | 234,717 | 118,559 | 116,158 | 102.1 | 16 | 356,061 | 173,297 | 182,764 | 94.8 |
| 15 | 260,653 | 131,616 | 129,037 | 102.0 | 17 | 354,492 | 172,169 | 182,323 | 94.4 |
| 20 | 284,983 | 134,318 | 150,665 | 89.2 | 18 | 352,224 | 171,013 | 181,211 | 94.4 |
| 25 | 340,260 | 169,982 | 170,278 | 99.8 | 19 | 350,119 | 169,932 | 180,187 | 94.3 |
| 30 | 351,440 | 174,182 | 177,258 | 98.3 | 20 | 347,803 | 168,679 | 179,124 | 94.2 |
| 35 | 345,663 | 169,550 | 176,113 | 96.3 | 21 | 345,124 | 167,310 | 177,814 | 94.1 |
| 40 | 333,881 | 163,674 | 170,207 | 96.2 | 22 | 342,249 | 165,339 | 176,910 | 93.5 |
| 45 | 327,164 | 157,979 | 169,185 | 93.4 | 23 | 334,221 | 161,667 | 172,554 | 93.7 |
| 50 | 330,213 | 159,568 | 170,645 | 93.5 | 24 | 330,218 | 159,982 | 170,236 | 94.0 |
| 55 | 342,074 | 165,622 | 176,452 | 93.9 | 25 | 327,783 | 159,030 | 168,753 | 94.2 |
| 60 | 350,569 | 169,677 | 180,892 | 93.8 | 26 | 326,093 | 158,537 | 167,556 | 94.6 |
| 平成 2年 | 355,812 | 172,796 | 183,016 | 94.4 | 27 | 350,237 | 172,829 | 177,408 | 97.4 |
| 3 | 356,746 | 173,275 | 183,471 | 94.4 | 28 | 348,482 | 172,349 | 176,133 | 97.9 |
| 4 | 357,932 | 173,768 | 184,164 | 94.4 | 29 | 345,654 | 171,000 | 174,654 | 97.9 |
| 5 | 359,098 | 174,432 | 184,666 | 94.5 | 30 | 342,871 | 169,532 | 173,339 | 97.8 |
| 6 | 360,111 | 175,102 | 185,009 | 94.6 | 福島県 | | | | |
| 7 | 360,598 | 175,922 | 184,676 | 95.3 | 平成27年 | 1,914,039 | 968,379 | | |
| 8 | 360,997 | 176,021 | 184,976 | 95.2 | 確定値 | 945,660 | | | 97.7 |
| 9 | 361,713 | 176,386 | 185,327 | 95.2 | 全国 | | | | |
| 10 | 361,934 | 176,605 | 185,329 | 95.3 | 平成27年 | 127,094,745 | 65,253,007 | | |
| 11 | 361,336 | 176,259 | 185,077 | 95.2 | 確定値 | 61,841,738 | | | 94.8 |

第6図 男女別人口及び性比の推移（明治40年～平成29年）

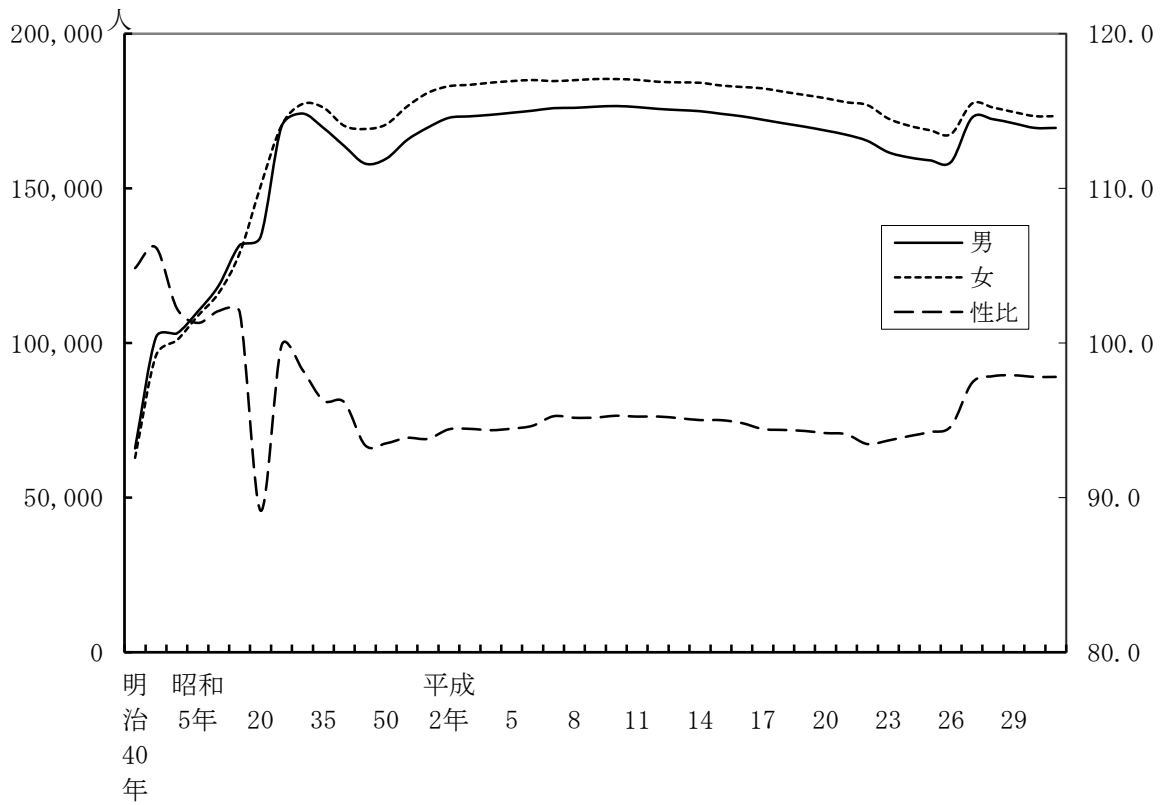

第7図 現住人口の年齢階級別性比（平成30年10月1日現在）

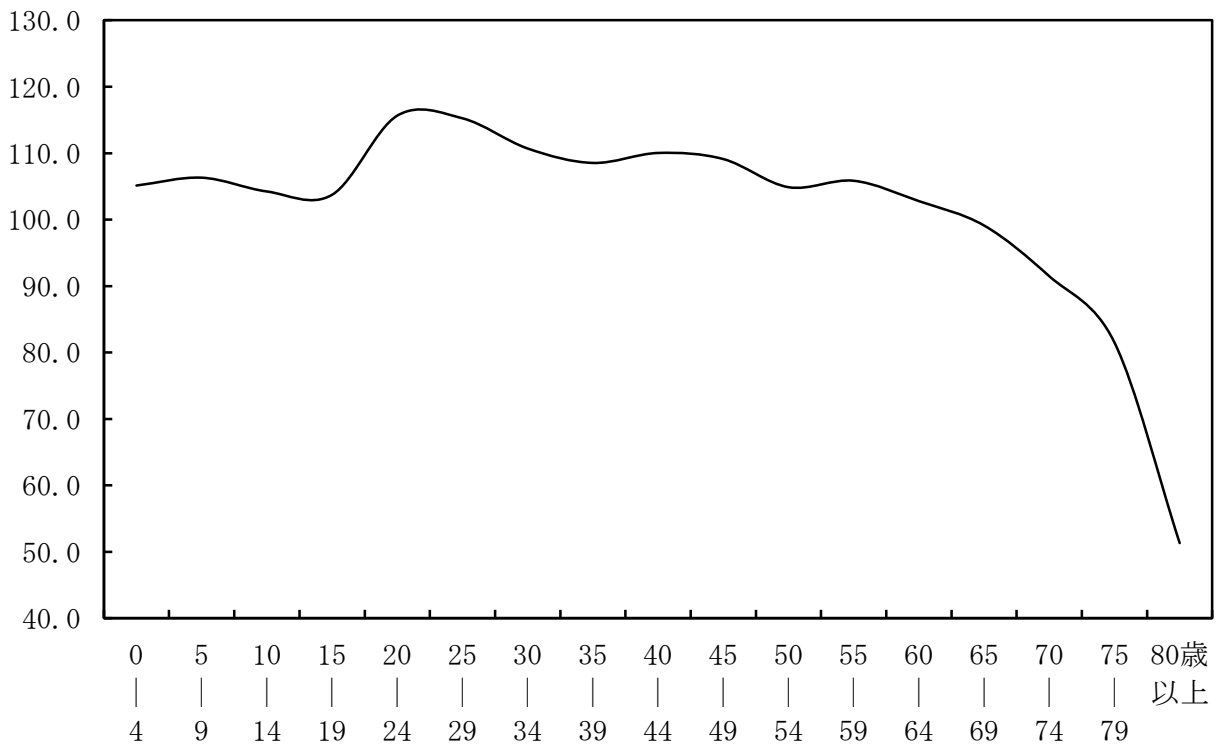

(6) 年齢別人口

年齢区分別にみると年少人口(0～14歳)は39,760人(総人口に占める割合11.6%)、生産年齢人口(15～64歳)は195,045人(同56.9%)、老年人口(65歳以上)は103,518人(同30.2%)となっている。

これを前年に比べると年少人口は0.2ポイント、生産年齢人口は0.5ポイントそれぞれ下回り、老年人口は0.7ポイント上回った。

年齢区分別構成比の推移をみると、年少人口の割合は年々低下しているのに対し、老年人口は上昇を続け、平成12年にはついに年少人口の割合を上回り、それ以降も拡大を続けている。

また、生産年齢人口の割合も前年から0.5ポイント低下し56.9%と縮小している。このことは、年齢構造の特色をあらわす従属人口指数(扶養負担係数)に大きく影響してくる。

いわき市の従属人口指数は73.5で、これは生産年齢人口100人に対して、従属人口である年少者と老年者を合わせて73.5人扶養されていることを表している。前年は71.9であり、生産年齢人口の扶養負担が、年々増加していることを示している。

老年化指数は、年少人口に対する老年人口の比率をあらわし、高齢化の程度を敏感に示す指標として用いられている。平成24年に初めて200を超え、平成27年は232となり、今回は260と更に上昇した。200を超えることは老人の数が子供の数の倍を超えたことを示しており、今後の高齢者扶養の負担はより一層厳しいものとなることが予測される。

第9表 年齢別人口構造の推移(各年10月1日現在)

| 年次 | 人 口 (人) | | | | 人 口 の 割 合 (%) | | | |
|-------|---------|---------|---------|---------|---------------|-------|--------|-------|
| | 人口総数 | 0～14歳 | 15～64歳 | 65歳以上 | 人口総数 | 0～14歳 | 15～64歳 | 65歳以上 |
| 昭和30年 | 351,440 | 130,259 | 205,667 | 15,514 | 100.0 | 37.1 | 58.5 | 4.4 |
| 35 | 345,663 | 119,926 | 208,328 | 17,409 | 100.0 | 34.7 | 60.3 | 5.0 |
| 40 | 333,881 | 99,918 | 214,597 | 19,366 | 100.0 | 29.9 | 64.3 | 5.8 |
| 45 | 327,164 | 84,872 | 219,672 | 22,620 | 100.0 | 25.9 | 67.1 | 6.9 |
| 50 | 330,213 | 80,667 | 222,286 | 27,260 | 100.0 | 24.4 | 67.3 | 8.3 |
| 55 | 342,074 | 79,394 | 229,086 | 33,594 | 100.0 | 23.2 | 67.0 | 9.8 |
| 60 | 350,569 | 76,483 | 233,464 | 40,622 | 100.0 | 21.8 | 66.6 | 11.6 |
| 平成2年 | 355,812 | 68,759 | 236,670 | 50,266 | 100.0 | 19.3 | 66.5 | 14.1 |
| 7 | 360,598 | 62,427 | 236,981 | 61,032 | 100.0 | 17.3 | 65.7 | 16.9 |
| 12 | 360,138 | 57,205 | 232,101 | 70,745 | 100.0 | 15.9 | 64.4 | 19.6 |
| 17 | 354,492 | 52,002 | 222,525 | 79,472 | 100.0 | 14.7 | 62.8 | 22.4 |
| 22 | 342,249 | 46,776 | 208,667 | 85,510 | 100.0 | 13.7 | 61.0 | 25.0 |
| 27 | 350,237 | 42,404 | 204,962 | 98,323 | 100.0 | 12.1 | 58.5 | 28.1 |
| 28 | 348,482 | 41,533 | 201,924 | 100,477 | 100.0 | 11.9 | 57.9 | 28.8 |
| 29 | 345,654 | 40,672 | 198,434 | 102,000 | 100.0 | 11.8 | 57.4 | 29.5 |
| 30 | 342,871 | 39,760 | 195,045 | 103,518 | 100.0 | 11.6 | 56.9 | 30.2 |

- ※ 平成2年以降については、年齢不詳があるため人口総数が年齢別の合計と一致しない。
- ・平成2年国勢調査結果：117人が年齢不詳
 - ・平成7年国勢調査結果：158人が年齢不詳
 - ・平成12年国勢調査結果：87人が年齢不詳
 - ・平成17年国勢調査結果：493人が年齢不詳
 - ・平成22年国勢調査結果：1,296人が年齢不詳
 - ・平成27年国勢調査結果：4,548人が年齢不詳

第8図 年齢別人口構造の推移

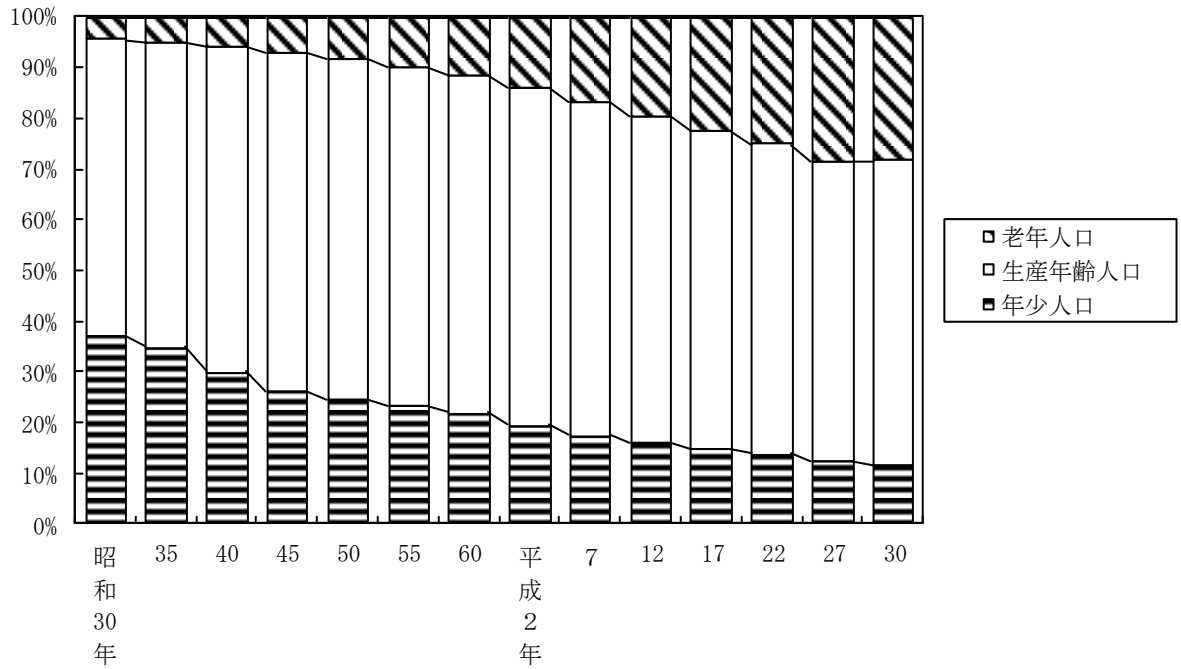

第9図 いわき市の人口分布（平成30年10月1日現在）
歳

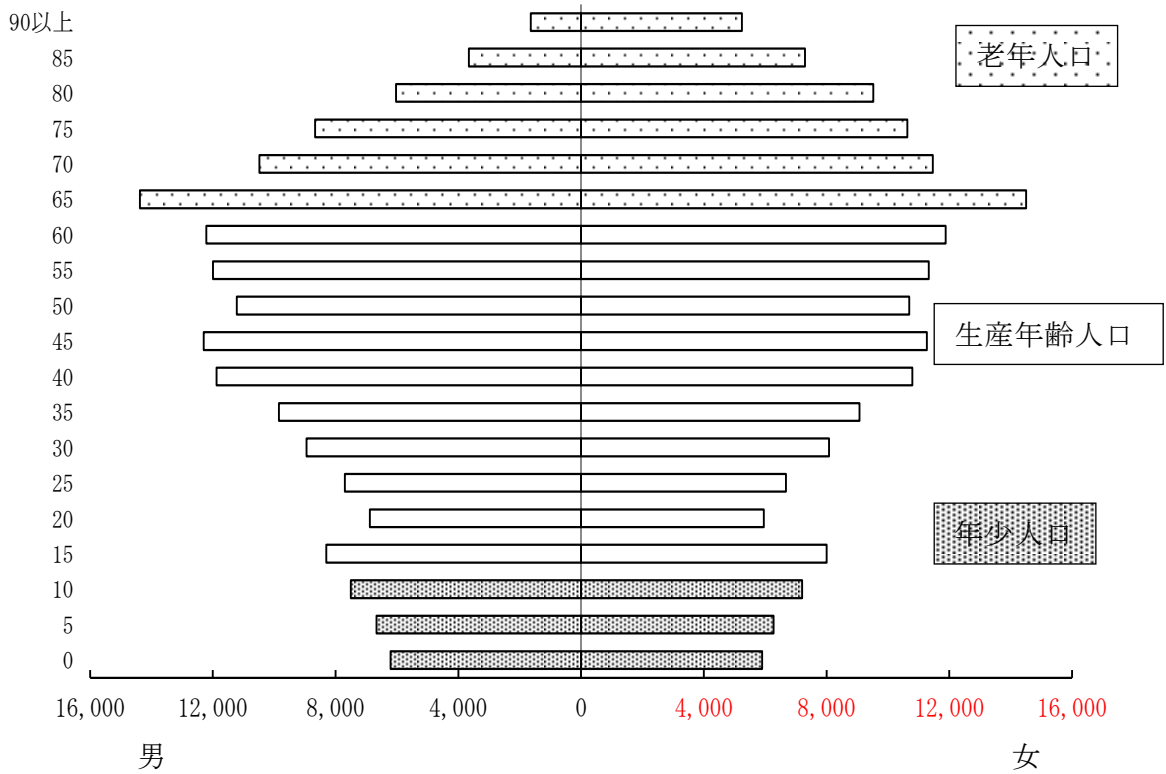

第10図-1 老年化指数及び従属人口指数の推移（昭和30年～平成30年）

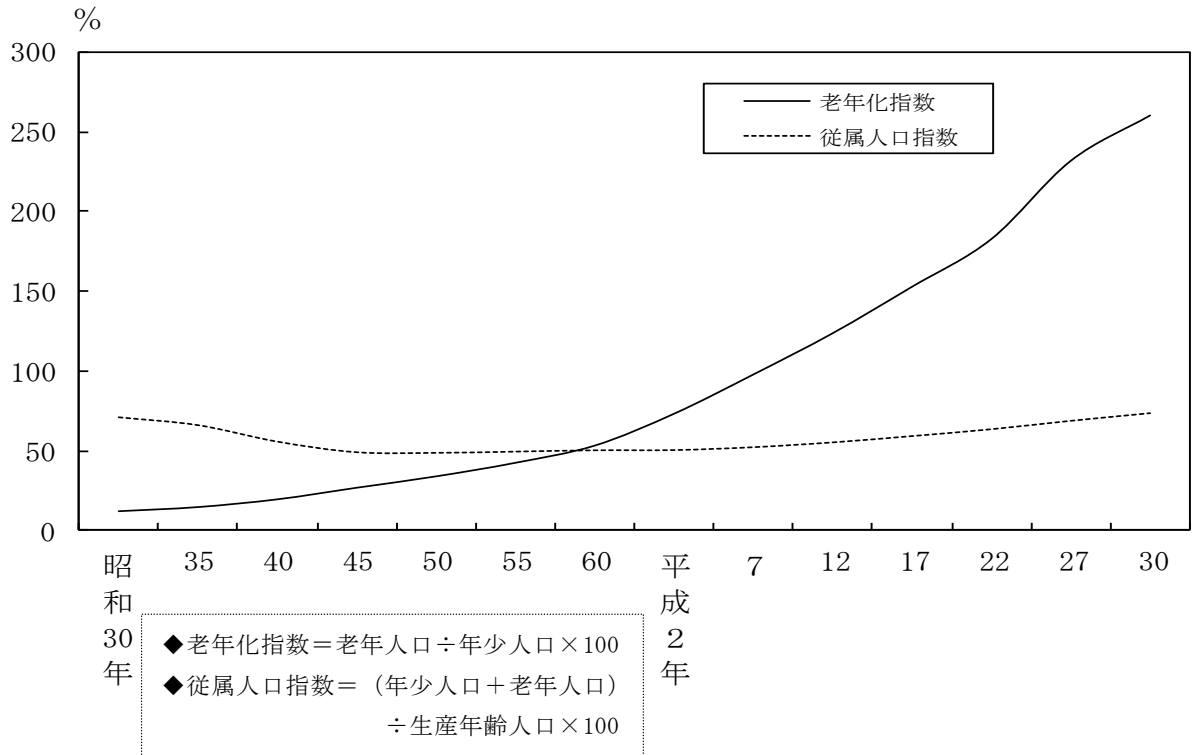

第10図-2 年少人口指数及び老年人口指数の推移（昭和30年～平成30年）

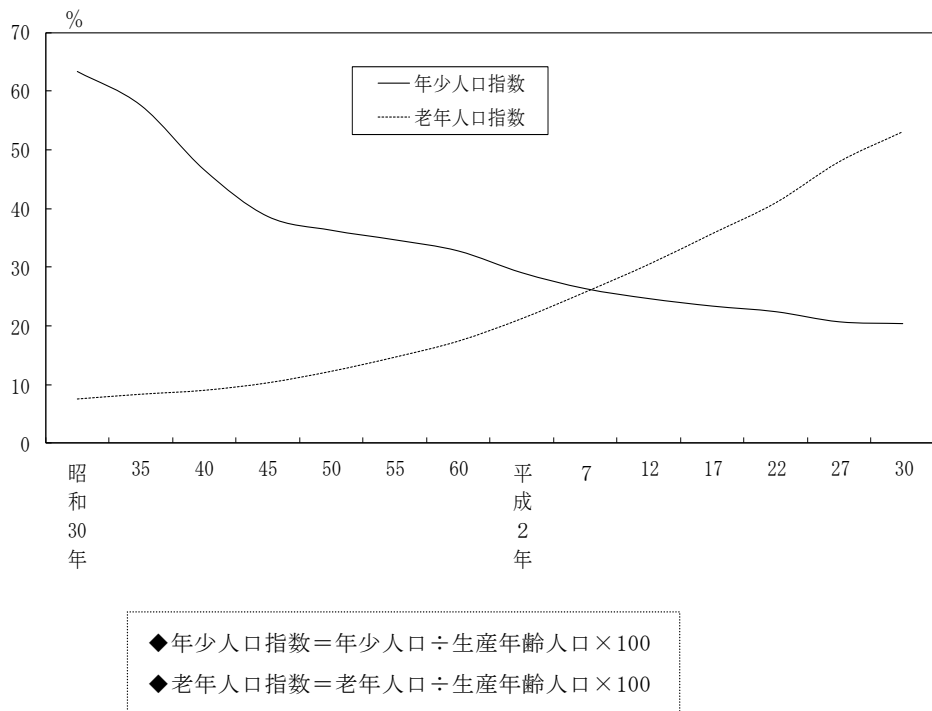

(7) 地区別・年齢別人口

年齢別の人口を、地区ごとに前年度と比較すると、老年人口（65歳以上）が、ほぼ全ての地区で増加している一方で、年少人口（0～14歳）、生産年齢人口（15～64歳）においては、全ての地区で減少している。

さらに、人口増加率を見ると、特に、田人地区において、年少人口が△10.9%と減少が目立っている。

また、全地区を通して高齢化率（65歳以上の人口が総人口に占める割合）が高くなっており、高齢化が進んでいる状況となっている。

第10表－1 地区別・年齢別人口 前年との比較(各年10月1日現在)

単位:人・%

| | 平成29年 | | | 平成30年 | | | 増減数 | | | 増加率 | | |
|--------|--------|---------|---------|--------|---------|---------|-------|--------|-------|--------|--------|-------|
| | 0～14歳 | 15～64歳 | 65歳以上 | 0～14歳 | 15～64歳 | 65歳以上 | 0～14歳 | 15～64歳 | 65歳以上 | 0～14歳 | 15～64歳 | 65歳以上 |
| 合計 | 40,672 | 198,434 | 102,000 | 39,760 | 195,045 | 103,518 | -912 | -3,389 | 1,518 | -2.2% | -1.7% | 1.5% |
| 平 | 11,544 | 59,353 | 27,848 | 11,202 | 58,384 | 28,420 | -342 | -969 | 572 | -3.0% | -1.6% | 2.1% |
| 小名浜 | 11,359 | 48,969 | 22,244 | 11,197 | 48,734 | 22,568 | -162 | -235 | 324 | -1.4% | -0.5% | 1.5% |
| 勿来 | 5,772 | 27,563 | 15,479 | 5,687 | 27,149 | 15,662 | -85 | -414 | 183 | -1.5% | -1.5% | 1.2% |
| 常磐 | 4,106 | 19,270 | 10,865 | 3,963 | 18,715 | 10,998 | -143 | -555 | 133 | -3.5% | -2.9% | 1.2% |
| 内郷 | 3,030 | 15,905 | 8,138 | 2,947 | 15,490 | 8,213 | -83 | -415 | 75 | -2.7% | -2.6% | 0.9% |
| 四倉 | 1,346 | 7,597 | 5,129 | 1,344 | 7,514 | 5,187 | -2 | -83 | 58 | -0.1% | -1.1% | 1.1% |
| 遠野 | 515 | 2,880 | 1,952 | 506 | 2,751 | 1,976 | -9 | -129 | 24 | -1.7% | -4.5% | 1.2% |
| 小川 | 715 | 3,657 | 2,363 | 705 | 3,568 | 2,381 | -10 | -89 | 18 | -1.4% | -2.4% | 0.8% |
| 好間 | 1,592 | 7,884 | 3,967 | 1,543 | 7,685 | 4,058 | -49 | -199 | 91 | -3.1% | -2.5% | 2.3% |
| 三和 | 214 | 1,473 | 1,230 | 203 | 1,385 | 1,240 | -11 | -88 | 10 | -5.1% | -6.0% | 0.8% |
| 田人 | 101 | 745 | 696 | 90 | 692 | 695 | -11 | -53 | -1 | -10.9% | -7.1% | -0.1% |
| 川前 | 41 | 521 | 477 | 39 | 490 | 475 | -2 | -31 | -2 | -4.9% | -6.0% | -0.4% |
| 久之浜・大久 | 337 | 2,617 | 1,612 | 334 | 2,488 | 1,645 | -3 | -129 | 33 | -0.9% | -4.9% | 2.0% |

※ 年齢不詳があることから、合計が他表の人口数と一致しない地区がある。

第10表－2 地区別・年齢別人口の構成比 前年との比較(各年10月1日現在)

単位:%・ポイント

| | 平成29年 | | | 平成30年 | | | 増減数 | | |
|--------|-------|--------|-------|-------|--------|-------|-------|--------|-------|
| | 0～14歳 | 15～64歳 | 65歳以上 | 0～14歳 | 15～64歳 | 65歳以上 | 0～14歳 | 15～64歳 | 65歳以上 |
| 平 | 11.7% | 60.1% | 28.2% | 11.4% | 59.6% | 29.0% | -0.3 | -0.5 | 0.8 |
| 小名浜 | 13.8% | 59.3% | 26.9% | 13.6% | 59.1% | 27.4% | -0.2 | -0.2 | 0.4 |
| 勿来 | 11.8% | 56.5% | 31.7% | 11.7% | 56.0% | 32.3% | -0.1 | -0.5 | 0.6 |
| 常磐 | 12.0% | 56.3% | 31.7% | 11.8% | 55.6% | 32.7% | -0.2 | -0.7 | 0.9 |
| 内郷 | 11.2% | 58.7% | 30.1% | 11.1% | 58.1% | 30.8% | -0.1 | -0.6 | 0.8 |
| 四倉 | 9.6% | 54.0% | 36.4% | 9.6% | 53.5% | 36.9% | 0.0 | -0.5 | 0.5 |
| 遠野 | 9.6% | 53.9% | 36.5% | 9.7% | 52.6% | 37.8% | 0.0 | -1.3 | 1.3 |
| 小川 | 10.6% | 54.3% | 35.1% | 10.6% | 53.6% | 35.8% | 0.0 | -0.7 | 0.7 |
| 好間 | 11.8% | 58.6% | 29.5% | 11.6% | 57.8% | 30.5% | -0.2 | -0.8 | 1.0 |
| 三和 | 7.3% | 50.5% | 42.2% | 7.2% | 49.0% | 43.8% | -0.2 | -1.5 | 1.7 |
| 田人 | 6.5% | 48.3% | 45.1% | 6.1% | 46.9% | 47.1% | -0.5 | -1.5 | 1.9 |
| 川前 | 3.9% | 50.1% | 45.9% | 3.9% | 48.8% | 47.3% | -0.1 | -1.3 | 1.4 |
| 久之浜・大久 | 7.4% | 57.3% | 35.3% | 7.5% | 55.7% | 36.8% | 0.1 | -1.6 | 1.5 |

第11図-1 地区別・年齢別人口増加率

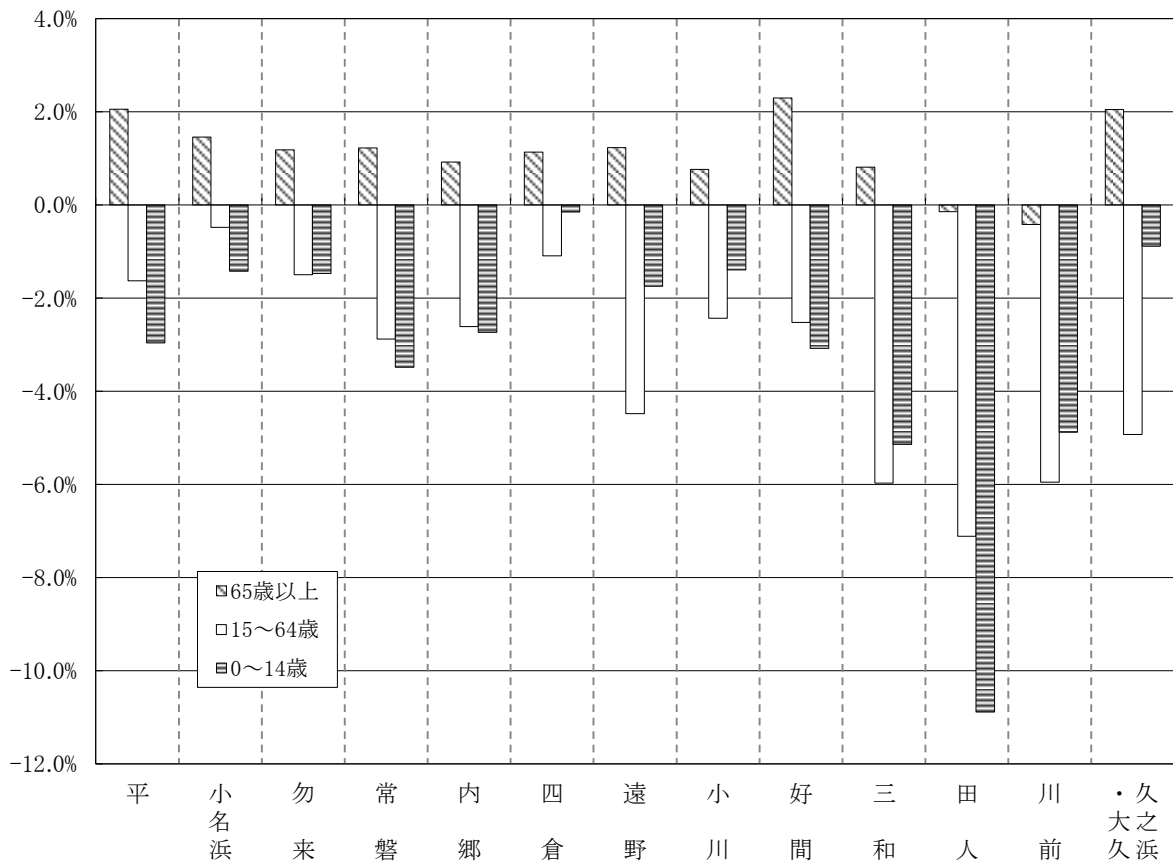

第11図-2 地区別・年齢別人口構造の構成割合(平成30年)

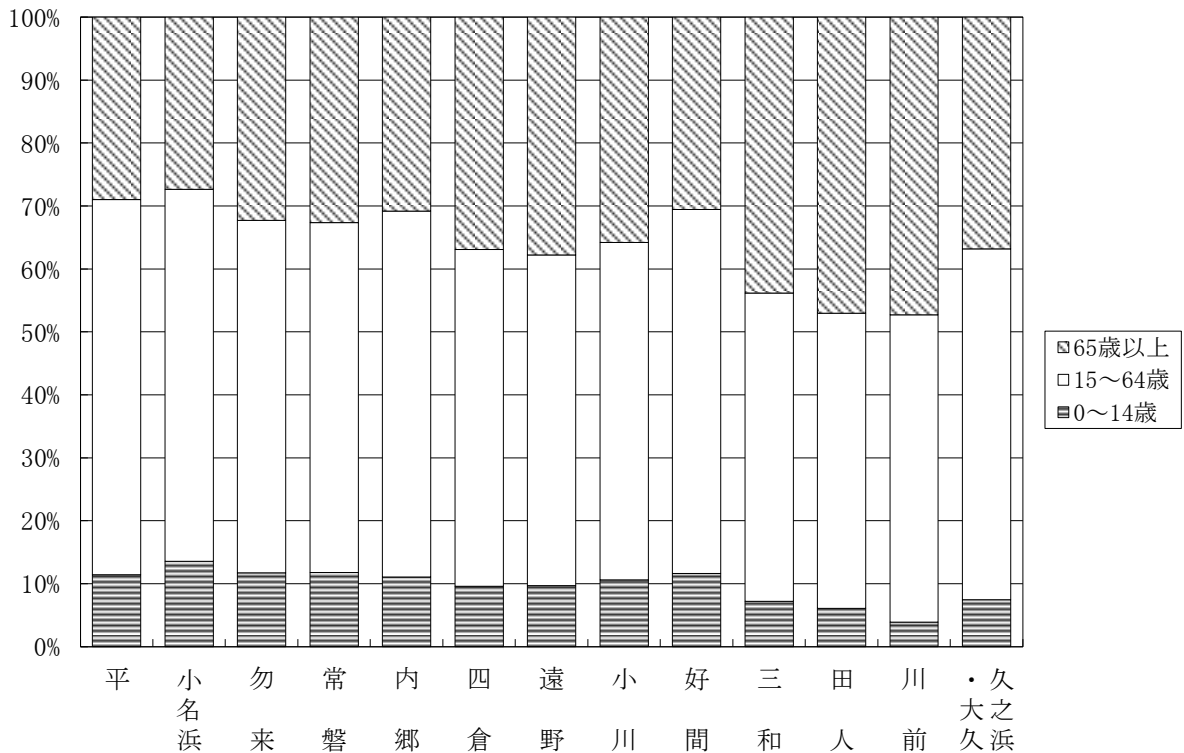

(8) 市街化区域内人口及び地区別人口密度

平成 30 年 10 月 1 日現在の市街化区域内人口は 280,861 人で、行政区域内人口の 81.9%が市街化区域内に住んでいる。

市街化区域面積は行政区域面積の 8.2%であり、1 km²当たりの人口密度を比べると、いわき市全体では 278 人で、市街化区域内では 2,791 人となる。これはいわき市の場合、面積が広大でありながら山林などの非可住地面積が 7 割以上を占めていることから市街化区域内に人口が集中するためである。

第 11 表 市街化区域表及び地区別人口密度

| 地区名 | 市街化区域 | | | | 行政区域 | | | |
|--------|---------|-----------------------|----------|-------------------------|---------|-----------------------|----------|-------------------------|
| | 人口 人 | 面積 km ² | 人口比 % | 密度 人/km ² | 人口 人 | 面積 km ² | 人口比 % | 密度 人/km ² |
| 計 | 280,861 | 100.64 | 100.0 | 2,791 | 342,871 | 1232.02 | 100.0 | 278 |
| 平 | 86,388 | 22.31 | 30.8 | 3,872 | 99,898 | ... | 29.1 | ... |
| 小名浜 | 80,891 | 35.24 | 28.8 | 2,295 | 83,307 | ... | 24.3 | ... |
| 勿来 | 38,361 | 16.17 | 13.7 | 2,372 | 49,010 | ... | 14.3 | ... |
| 常磐 | 28,041 | 10.07 | 10.0 | 2,785 | 34,146 | ... | 10.0 | ... |
| 内郷 | 24,188 | 5.74 | 8.6 | 4,214 | 26,881 | ... | 7.8 | ... |
| 四倉 | 9,750 | 4.03 | 3.5 | 2,419 | 14,129 | ... | 4.1 | ... |
| 遠野 | — | — | — | — | 5,239 | ... | 1.6 | ... |
| 小川 | 1,138 | 0.50 | 0.4 | 2,276 | 6,663 | ... | 1.9 | ... |
| 好間 | 9,984 | 5.58 | 3.6 | 1,789 | 13,413 | ... | 3.9 | ... |
| 三和 | — | — | — | — | 2,832 | ... | 0.8 | ... |
| 田人 | — | — | — | — | 1,478 | ... | 0.5 | ... |
| 川前 | — | — | — | — | 1,004 | ... | 0.3 | ... |
| 久之浜・大久 | 2,120 | 1.00 | 0.8 | 2,120 | 4,871 | ... | 1.4 | ... |

※ この統計表の「市街化区域人口」は統計情報を基に独自に推計したものです。

第 12 図 人口の地区別構成

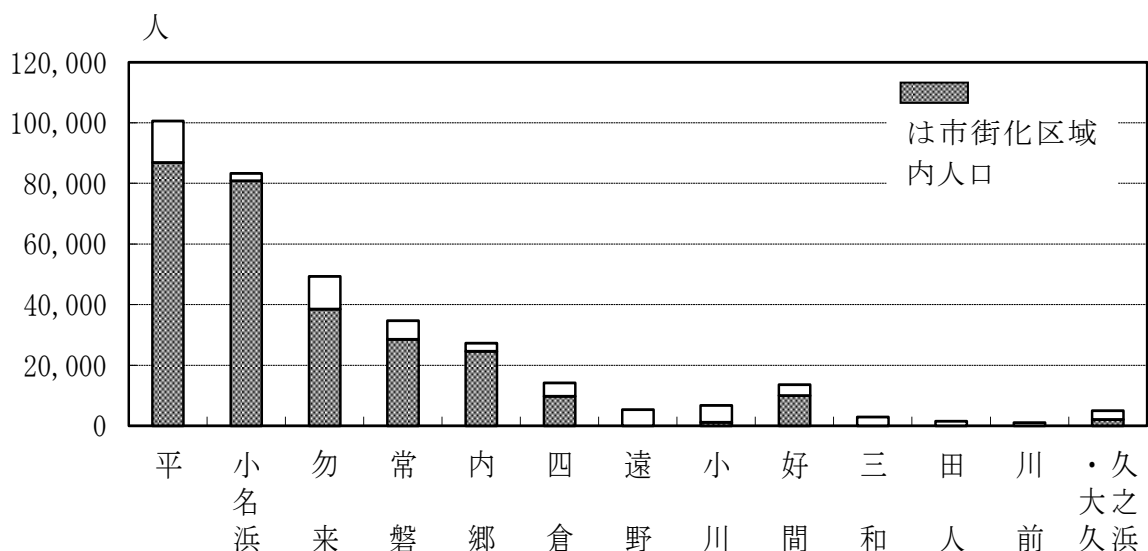

2 世帯

平成30年10月1日現在の世帯数は142,900世帯で、前年の同時期に比べ353世帯増加した。また、1世帯当たりの人員は2.40人となった。

平成27年は、国勢調査において、東日本大震災の影響により、市外からの避難世帯が流入したことなどにより大幅な増加となった。

第12表 世帯数及び世帯数規模の推移（各年10月1日現在）

| 年 | 世帯人員 人 | 世帯数 世帯 | 増加数 世帯 | 増加率 % | 一世帯当たりの人員 人 |
|-------|-----------|-----------|-----------|----------|----------------|
| 明治40年 | 128,777 | 17,522 | — | — | 7.35 |
| 大正9年 | 197,717 | 33,708 | 16,186 | 92.4 | 5.87 |
| 14 | 203,950 | 38,000 | 4,292 | 12.7 | 5.37 |
| 昭和5年 | 218,914 | 41,262 | 3,262 | 8.6 | 5.31 |
| 10 | 234,717 | 44,049 | 2,787 | 6.8 | 5.33 |
| 15 | 260,653 | 48,393 | 4,344 | 9.9 | 5.39 |
| 20 | 284,983 | ... | ... | ... | ... |
| 25 | 340,260 | 64,451 | ... | ... | 5.28 |
| 30 | 351,440 | 67,779 | 3,328 | 5.2 | 5.19 |
| 35 | 345,663 | 72,895 | 5,116 | 7.5 | 4.74 |
| 40 | 333,881 | 77,137 | 4,242 | 5.8 | 4.33 |
| 45 | 327,164 | 83,600 | 6,463 | 8.4 | 3.91 |
| 50 | 330,213 | 90,142 | 6,542 | 7.8 | 3.66 |
| 55 | 342,074 | 97,391 | 7,249 | 8.0 | 3.51 |
| 60 | 350,569 | 102,215 | 4,824 | 5.0 | 3.43 |
| 平成2年 | 355,812 | 109,291 | 7,076 | 6.9 | 3.26 |
| 7 | 360,598 | 117,488 | 8,197 | 7.5 | 3.07 |
| 12 | 360,138 | 123,864 | 6,376 | 5.4 | 2.91 |
| 17 | 354,492 | 128,584 | 4,720 | 3.8 | 2.76 |
| 22 | 342,249 | 128,722 | 138 | 0.1 | 2.66 |
| 27 | 350,237 | 141,069 | 12,347 | 9.6 | 2.48 |
| 28 | 348,482 | 142,300 | 1,231 | 0.9 | 2.45 |
| 29 | 345,654 | 142,547 | 247 | 0.2 | 2.42 |
| 30 | 342,871 | 142,900 | 353 | 0.2 | 2.40 |

第13図 世帯数及び一世帯当たり人員の推移

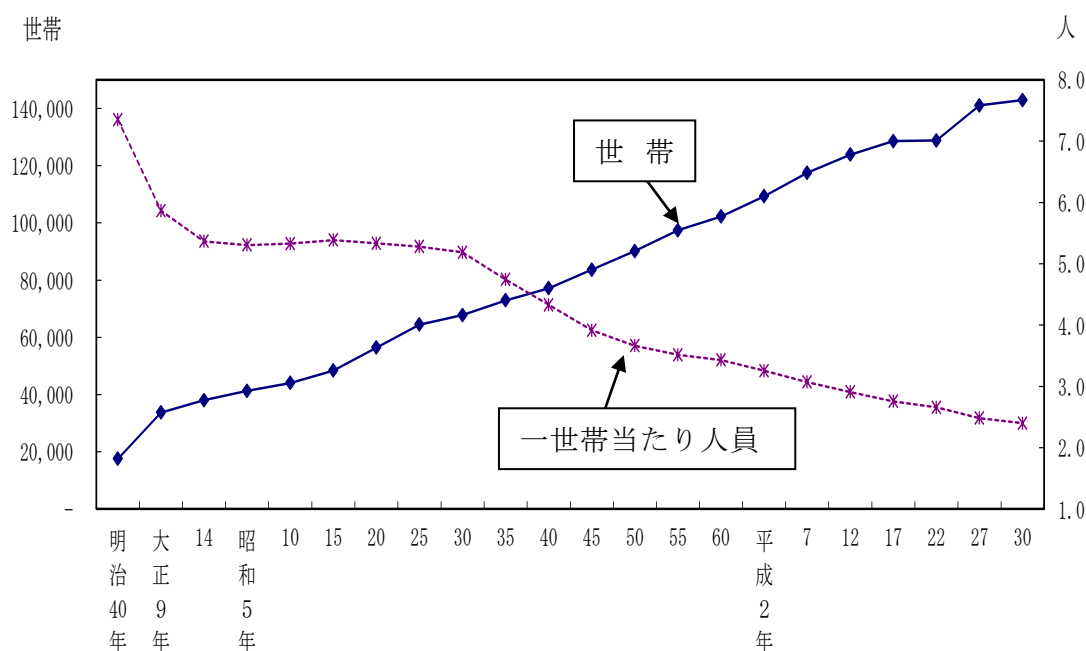

Ⅲ 統計表

第1表 人口・世帯の推移（明治40年～平成30年）

| 年 | 世帯数 | 人 口 | | | 1 世 帯 平均人員 | 人口密度 人/km ² | 人 口 増加率 % |
|-------|---------|---------|---------|---------|---------------|---------------------------|-----------------|
| | | 計 | 男 | 女 | | | |
| 明治40年 | 17,522 | 128,777 | 65,910 | 62,867 | 7.35 | 105 | — |
| 大正 9年 | 33,708 | 197,717 | 101,816 | 95,901 | 5.87 | 161 | 53.53 |
| 14 | 38,000 | 203,950 | 103,101 | 100,849 | 5.37 | 166 | 3.15 |
| 昭和 5年 | 41,262 | 218,914 | 110,161 | 108,753 | 5.31 | 178 | 7.34 |
| 10 | 44,049 | 234,717 | 118,559 | 116,158 | 5.33 | 191 | 7.22 |
| 15 | 48,393 | 260,653 | 131,616 | 129,037 | 5.39 | 212 | 11.05 |
| 20 | … | 284,983 | 134,318 | 150,665 | … | 232 | 9.33 |
| 25 | 64,451 | 340,260 | 169,982 | 170,278 | 5.28 | 277 | 19.40 |
| 30 | 67,779 | 351,440 | 174,182 | 177,258 | 5.19 | 286 | 3.29 |
| 35 | 72,895 | 345,663 | 169,550 | 176,113 | 4.74 | 282 | -1.64 |
| 40 | 77,137 | 333,881 | 163,674 | 170,207 | 4.33 | 272 | -3.41 |
| 45 | 83,600 | 327,164 | 157,979 | 169,185 | 3.91 | 266 | -2.01 |
| 50 | 90,142 | 330,213 | 159,568 | 170,645 | 3.66 | 269 | 0.93 |
| 55 | 97,391 | 342,074 | 165,622 | 176,452 | 3.51 | 278 | 3.59 |
| 60 | 102,215 | 350,569 | 169,677 | 180,892 | 3.43 | 285 | 2.48 |
| 61 | 103,213 | 351,508 | 170,115 | 181,393 | 3.41 | 286 | 0.27 |
| 62 | 104,534 | 352,347 | 170,537 | 181,810 | 3.37 | 286 | 0.24 |
| 63 | 105,888 | 353,246 | 171,100 | 182,146 | 3.34 | 287 | 0.26 |
| 平成元年 | 107,342 | 354,258 | 171,644 | 182,614 | 3.30 | 288 | 0.29 |
| 2 | 109,291 | 355,812 | 172,796 | 183,016 | 3.26 | 289 | 0.44 |
| 3 | 111,294 | 356,746 | 173,275 | 183,471 | 3.21 | 290 | 0.26 |
| 4 | 113,487 | 357,932 | 173,768 | 184,164 | 3.15 | 291 | 0.33 |
| 5 | 115,431 | 359,098 | 174,432 | 184,666 | 3.11 | 292 | 0.33 |
| 6 | 117,069 | 360,111 | 175,102 | 185,009 | 3.08 | 293 | 0.28 |
| 7 | 117,488 | 360,598 | 175,922 | 184,676 | 3.07 | 293 | 0.14 |
| 8 | 119,038 | 360,997 | 176,021 | 184,976 | 3.03 | 293 | 0.11 |
| 9 | 120,813 | 361,713 | 176,386 | 185,327 | 2.99 | 294 | 0.20 |
| 10 | 122,508 | 361,934 | 176,605 | 185,329 | 2.95 | 294 | 0.06 |
| 11 | 123,628 | 361,336 | 176,259 | 185,077 | 2.92 | 293 | -0.17 |
| 12 | 123,864 | 360,138 | 175,679 | 184,459 | 2.91 | 293 | -0.33 |
| 13 | 125,354 | 359,563 | 175,301 | 184,262 | 2.87 | 292 | -0.16 |
| 14 | 126,756 | 359,065 | 174,939 | 184,126 | 2.83 | 292 | -0.14 |
| 15 | 127,666 | 357,362 | 174,106 | 183,256 | 2.80 | 290 | -0.47 |
| 16 | 128,858 | 356,061 | 173,297 | 182,764 | 2.76 | 289 | -0.36 |
| 17 | 128,584 | 354,492 | 172,169 | 182,323 | 2.76 | 288 | -0.44 |
| 18 | 129,613 | 352,224 | 171,013 | 181,211 | 2.72 | 286 | -0.64 |
| 19 | 130,814 | 350,119 | 169,932 | 180,187 | 2.68 | 284 | -0.60 |
| 20 | 132,163 | 347,803 | 168,679 | 179,124 | 2.63 | 282 | -0.66 |
| 21 | 133,164 | 345,124 | 167,310 | 177,814 | 2.59 | 280 | -0.77 |
| 22 | 128,722 | 342,249 | 165,339 | 176,910 | 2.66 | 278 | -0.83 |
| 23 | 127,405 | 334,221 | 161,667 | 172,554 | 2.62 | 271 | -2.35 |
| 24 | 127,643 | 330,218 | 159,982 | 170,236 | 2.59 | 268 | -1.20 |
| 25 | 128,382 | 327,783 | 159,030 | 168,753 | 2.55 | 266 | -0.74 |
| 26 | 129,600 | 326,093 | 158,537 | 167,556 | 2.52 | 265 | -0.52 |
| 27 | 141,069 | 350,237 | 172,829 | 177,408 | 2.48 | 284 | 7.40 |
| 28 | 142,300 | 348,482 | 172,349 | 176,133 | 2.45 | 283 | -0.50 |
| 29 | 142,547 | 345,654 | 171,000 | 174,654 | 2.42 | 281 | -0.81 |
| 30 | 142,900 | 342,871 | 169,532 | 173,339 | 2.40 | 278 | -0.81 |

第2表 地区別世帯数、男女別人口と増減数

| 地区別 | 平成30年 | | | | 平成29年 | | | | 平成29年～30年増減数 | | | |
|-----------|---------|---------|---------|---------|---------|---------|---------|---------|--------------|--------|--------|--------|
| | 世帯数 | 人口 | | | 世帯数 | 人口 | | | 世帯数 | 人口 | | |
| | | 総数 | 男 | 女 | | 総数 | 男 | 女 | | 総数 | 男 | 女 |
| 総数 | 142,900 | 342,871 | 169,532 | 173,339 | 142,547 | 345,654 | 171,000 | 174,654 | 353 | -2,783 | -1,468 | -1,315 |
| 平 | 43,651 | 99,898 | 49,961 | 49,937 | 43,541 | 100,637 | 50,344 | 50,293 | 110 | -739 | -383 | -356 |
| 小名浜 | 33,739 | 83,307 | 40,944 | 42,363 | 33,380 | 83,380 | 41,003 | 42,377 | 359 | -73 | -59 | -14 |
| 勿来 | 19,589 | 49,010 | 24,160 | 24,850 | 19,525 | 49,326 | 24,350 | 24,976 | 64 | -316 | -190 | -126 |
| 常磐 | 14,033 | 34,146 | 16,338 | 17,808 | 14,151 | 34,711 | 16,625 | 18,086 | -118 | -565 | -287 | -278 |
| 内郷 | 11,865 | 26,881 | 13,375 | 13,506 | 11,966 | 27,304 | 13,601 | 13,703 | -101 | -423 | -226 | -197 |
| 四倉 | 5,581 | 14,129 | 6,826 | 7,303 | 5,504 | 14,156 | 6,823 | 7,333 | 77 | -27 | 3 | -30 |
| 遠野 | 1,785 | 5,239 | 2,604 | 2,635 | 1,797 | 5,353 | 2,660 | 2,693 | -12 | -114 | -56 | -58 |
| 小川 | 2,413 | 6,663 | 3,261 | 3,402 | 2,413 | 6,744 | 3,302 | 3,442 | 0 | -81 | -41 | -40 |
| 好間 | 5,775 | 13,413 | 6,621 | 6,792 | 5,765 | 13,570 | 6,715 | 6,855 | 10 | -157 | -94 | -63 |
| 三和 | 1,059 | 2,832 | 1,389 | 1,443 | 1,064 | 2,921 | 1,428 | 1,493 | -5 | -89 | -39 | -50 |
| 田人 | 580 | 1,478 | 743 | 735 | 595 | 1,543 | 775 | 768 | -15 | -65 | -32 | -33 |
| 川前 | 413 | 1,004 | 498 | 506 | 423 | 1,039 | 522 | 517 | -10 | -35 | -24 | -11 |
| 久之浜 大久 | 2,417 | 4,871 | 2,812 | 2,059 | 2,423 | 4,970 | 2,852 | 2,118 | -6 | -99 | -40 | -59 |

第3表 町名別世帯数、男女別人口

| 町名別 | 世帯数 | 人口 | | |
|--------|---------|---------|---------|---------|
| | | 総数 | 男 | 女 |
| いわき市総計 | 142,900 | 342,871 | 169,532 | 173,339 |
| 平地区計 | 43,651 | 99,898 | 49,961 | 49,937 |
| 平 | 9,431 | 18,580 | 9,499 | 9,081 |
| 平上平窪 | 234 | 840 | 404 | 436 |
| 平中平窪 | 938 | 2,284 | 1,151 | 1,133 |
| 平下平窪 | 2,173 | 4,908 | 2,459 | 2,449 |
| 平中塩 | 122 | 304 | 163 | 141 |
| 平四ツ波 | 145 | 377 | 160 | 217 |
| 平幕ノ内 | 126 | 316 | 145 | 171 |
| 平鯨岡 | 188 | 458 | 193 | 265 |
| 平大室 | 20 | 56 | 28 | 28 |
| 平北白土 | 1,713 | 3,507 | 1,784 | 1,723 |
| 平南白土 | 1,082 | 2,144 | 1,084 | 1,060 |
| 平谷川瀬 | 877 | 1,650 | 869 | 781 |
| 平上荒川 | 1,086 | 2,330 | 1,215 | 1,115 |
| 平下荒川 | 1,594 | 3,743 | 1,823 | 1,920 |
| 平中山 | 771 | 1,728 | 880 | 848 |
| 平小泉 | 26 | 82 | 40 | 42 |
| 平吉野谷 | 79 | 192 | 103 | 89 |
| 平上高久 | 177 | 448 | 220 | 228 |
| 平中神谷 | 1,659 | 3,803 | 1,864 | 1,939 |
| 平塩 | 540 | 1,068 | 576 | 492 |
| 平鎌田 | 505 | 980 | 516 | 464 |
| 平上神谷 | 103 | 242 | 108 | 134 |
| 平上片寄 | 87 | 435 | 174 | 261 |
| 平下片寄 | 64 | 174 | 84 | 90 |
| 平豊間 | 409 | 1,120 | 537 | 583 |
| 平薄磯 | 69 | 145 | 74 | 71 |
| 平沼ノ内 | 949 | 2,177 | 1,184 | 993 |
| 平下高久 | 551 | 1,679 | 811 | 868 |
| 平神谷作 | 89 | 264 | 129 | 135 |
| 平上山口 | 47 | 149 | 82 | 67 |
| 平下山口 | 372 | 786 | 392 | 394 |
| 平山崎 | 10 | 51 | 34 | 17 |
| 平菅波 | 76 | 279 | 134 | 145 |
| 平荒田目 | 87 | 260 | 129 | 131 |
| 平上大越 | 57 | 179 | 86 | 93 |
| 平下大越 | 173 | 535 | 264 | 271 |
| 平藤間 | 79 | 579 | 253 | 326 |
| 平泉崎 | 746 | 1,888 | 944 | 944 |
| 平下神谷 | 2,250 | 5,691 | 2,817 | 2,874 |
| 平原高野 | 81 | 236 | 115 | 121 |
| 平馬目 | 80 | 250 | 131 | 119 |
| 平絹谷 | 57 | 183 | 87 | 96 |
| 平北神谷 | 59 | 166 | 82 | 84 |
| 平水品 | 15 | 60 | 23 | 37 |

第3表 町名別世帯数、男女別人口

| 町名別 | 世帯数 | 人口 | | |
|---------------|---------------|---------------|---------------|---------------|
| | | 総数 | 男 | 女 |
| 平赤井 | 1,922 | 4,872 | 2,435 | 2,437 |
| 自由ヶ丘 | 903 | 1,591 | 844 | 747 |
| 郷ヶ丘 | 3,561 | 7,546 | 3,785 | 3,761 |
| 明治団地 | 1,409 | 2,755 | 1,390 | 1,365 |
| 平鶴ヶ井 | 10 | 38 | 18 | 20 |
| 中央台 | 4,993 | 13,328 | 6,448 | 6,880 |
| 石森 | 511 | 1,387 | 676 | 711 |
| 平成 | 299 | 932 | 457 | 475 |
| 薄磯 | 47 | 123 | 58 | 65 |
| 小名浜地区計 | 33,739 | 83,307 | 40,944 | 42,363 |
| 江名 | 990 | 2,513 | 1,209 | 1,304 |
| 折戸 | 36 | 89 | 38 | 51 |
| 中之作 | 182 | 437 | 197 | 240 |
| 永崎 | 600 | 1,330 | 638 | 692 |
| 小名浜上神白 | 140 | 350 | 176 | 174 |
| 小名浜下神白 | 1,126 | 2,563 | 1,310 | 1,253 |
| 小名浜 | 7,381 | 17,026 | 8,378 | 8,648 |
| 小名浜岡小名 | 2,142 | 5,276 | 2,586 | 2,690 |
| 小名浜南富岡 | 315 | 705 | 360 | 345 |
| 小名浜大原 | 2,908 | 7,028 | 3,450 | 3,578 |
| 小名浜相子島 | 222 | 497 | 241 | 256 |
| 小名浜住吉 | 853 | 2,135 | 1,051 | 1,084 |
| 小名浜島 | 170 | 477 | 252 | 225 |
| 小名浜野田 | 317 | 717 | 347 | 370 |
| 小名浜岩出 | 47 | 132 | 68 | 64 |
| 小名浜林城 | 701 | 1,619 | 819 | 800 |
| 小名浜金成 | 68 | 247 | 109 | 138 |
| 小名浜玉川町 | 1,324 | 3,215 | 1,547 | 1,668 |
| 鹿島町御代 | 637 | 1,410 | 650 | 760 |
| 鹿島町船戸 | 292 | 644 | 303 | 341 |
| 鹿島町久保 | 517 | 1,321 | 632 | 689 |
| 鹿島町下蔵持 | 193 | 612 | 272 | 340 |
| 鹿島町上蔵持 | 37 | 115 | 55 | 60 |
| 鹿島町走熊 | 181 | 404 | 198 | 206 |
| 鹿島町下矢田 | 128 | 283 | 138 | 145 |
| 鹿島町米田 | 265 | 675 | 338 | 337 |
| 鹿島町飯田 | 102 | 394 | 213 | 181 |
| 泉町本谷 | 149 | 475 | 203 | 272 |
| 泉町滝尻 | 2,030 | 4,900 | 2,376 | 2,524 |
| 泉町下川 | 738 | 1,692 | 841 | 851 |
| 泉町黒須野 | 371 | 1,019 | 504 | 515 |
| 泉町 | 1,378 | 3,096 | 1,578 | 1,518 |
| 泉町玉露 | 59 | 132 | 70 | 62 |
| 渡辺町洞 | 156 | 378 | 192 | 186 |
| 渡辺町泉田 | 30 | 73 | 33 | 40 |
| 中部工業団地 | | | | |

第3表 町名別世帯数、男女別人口

| 町名別 | 世帯数 | 人口 | | |
|--------------|---------------|---------------|---------------|---------------|
| | | 総数 | 男 | 女 |
| 渡辺町昼野 | 74 | 162 | 80 | 82 |
| 渡辺町田部 | 161 | 398 | 191 | 207 |
| 渡辺町松小屋 | 60 | 159 | 83 | 76 |
| 渡辺町中釜戸 | 29 | 116 | 60 | 56 |
| 渡辺町上釜戸 | 118 | 305 | 151 | 154 |
| 洋向台 | 649 | 1,933 | 945 | 988 |
| 泉ヶ丘 | 1,676 | 4,841 | 2,382 | 2,459 |
| 泉玉露 | 2,139 | 4,919 | 2,437 | 2,482 |
| 湘南台 | 400 | 1,132 | 548 | 584 |
| 葉山 | 493 | 1,661 | 827 | 834 |
| 泉もえぎ台 | 1,155 | 3,702 | 1,868 | 1,834 |
| 勿来地区計 | 19,589 | 49,010 | 24,160 | 24,850 |
| 植田町 | 2,132 | 4,908 | 2,404 | 2,504 |
| 後田町 | 207 | 535 | 257 | 278 |
| 仁井田町 | 191 | 511 | 260 | 251 |
| 高倉町 | 60 | 179 | 90 | 89 |
| 江畑町 | 176 | 498 | 241 | 257 |
| 添野町 | 49 | 144 | 76 | 68 |
| 石塚町 | 146 | 368 | 186 | 182 |
| 東田町 | 1,025 | 2,429 | 1,218 | 1,211 |
| 佐糠町 | 1,205 | 2,931 | 1,480 | 1,451 |
| 岩間町 | 120 | 276 | 144 | 132 |
| 小浜町 | 257 | 777 | 372 | 405 |
| 錦町 | 4,323 | 10,459 | 5,152 | 5,307 |
| 勿来町 | 5,154 | 13,145 | 6,412 | 6,733 |
| 窪田 | 1,662 | 4,278 | 2,109 | 2,169 |
| 四沢 | 646 | 1,565 | 741 | 824 |
| 関田 | 971 | 2,364 | 1,125 | 1,239 |
| 九面 | 114 | 267 | 134 | 133 |
| 大高 | 406 | 1,032 | 509 | 523 |
| 酒井 | 827 | 2,104 | 1,063 | 1,041 |
| 白米 | 528 | 1,535 | 731 | 804 |
| 川部町 | 294 | 766 | 373 | 393 |
| 沼部町 | 130 | 345 | 175 | 170 |
| 三沢町 | 120 | 290 | 147 | 143 |
| 山玉町 | 77 | 194 | 91 | 103 |
| 瀬戸町 | 63 | 205 | 103 | 102 |
| 富津町 | 38 | 122 | 59 | 63 |
| 山田町 | 1,095 | 3,105 | 1,553 | 1,552 |
| 金山町 | 1,107 | 2,991 | 1,470 | 1,521 |
| 中岡町 | 1,019 | 2,276 | 1,123 | 1,153 |
| 南台 | 601 | 1,556 | 774 | 782 |
| 常磐地区計 | 14,033 | 34,146 | 16,338 | 17,808 |
| 常磐湯本町 | 2,996 | 6,606 | 3,056 | 3,550 |
| 常磐関船町 | 1,543 | 3,600 | 1,728 | 1,872 |

第3表 町名別世帯数、男女別人口

| 町名別 | 世帯数 | 人口 | | |
|--------------|---------------|---------------|---------------|---------------|
| | | 総数 | 男 | 女 |
| 常磐水野谷町 | 517 | 1,302 | 670 | 632 |
| 常磐藤原町 | 615 | 1,685 | 781 | 904 |
| 常磐白鳥町 | 441 | 1,186 | 572 | 614 |
| 常磐西郷町 | 944 | 2,582 | 1,285 | 1,297 |
| 常磐長孫町 | 47 | 190 | 66 | 124 |
| 常磐岩ヶ岡町 | 51 | 155 | 79 | 76 |
| 常磐馬玉町 | 76 | 126 | 81 | 45 |
| 常磐下船尾町 | 588 | 1,417 | 706 | 711 |
| 常磐下湯長谷町 | 1,140 | 2,705 | 1,310 | 1,395 |
| 常磐上湯長谷町 | 3,035 | 7,412 | 3,481 | 3,931 |
| 常磐三沢町 | 28 | 72 | 31 | 41 |
| 常磐松久須根町 | 20 | 56 | 25 | 31 |
| 常磐上矢田町 | 68 | 234 | 123 | 111 |
| 若葉台 | 628 | 1,533 | 731 | 802 |
| 桜ヶ丘 | 612 | 1,507 | 758 | 749 |
| 常磐松が台 | 168 | 387 | 182 | 205 |
| 草木台 | 516 | 1,391 | 673 | 718 |
| 内郷地区計 | 11,865 | 26,881 | 13,375 | 13,506 |
| 内郷白水町 | 630 | 1,380 | 681 | 699 |
| 内郷宮町 | 1,461 | 3,583 | 1,742 | 1,841 |
| 内郷内町 | 1,143 | 2,774 | 1,331 | 1,443 |
| 内郷綴町 | 1,488 | 3,219 | 1,595 | 1,624 |
| 内郷高坂町 | 2,918 | 6,819 | 3,326 | 3,493 |
| 内郷御厩町 | 1,626 | 3,508 | 1,746 | 1,762 |
| 内郷御台境町 | 1,134 | 2,391 | 1,227 | 1,164 |
| 内郷小島町 | 141 | 309 | 152 | 157 |
| 内郷高野町 | 779 | 1,761 | 986 | 775 |
| 小島町 | 545 | 1,137 | 589 | 548 |
| 四倉地区計 | 5,581 | 14,129 | 6,826 | 7,303 |
| 四倉町 | 2,895 | 6,866 | 3,298 | 3,568 |
| 四倉町上仁井田 | 1,235 | 3,053 | 1,466 | 1,587 |
| 四倉町塩木 | 42 | 118 | 56 | 62 |
| 四倉町下仁井田 | 119 | 628 | 268 | 360 |
| 四倉町細谷 | 190 | 515 | 251 | 264 |
| 四倉町大森 | 88 | 229 | 116 | 113 |
| 四倉町狐塚 | 219 | 586 | 293 | 293 |
| 四倉町名木 | 39 | 108 | 59 | 49 |
| 四倉町長友 | 69 | 200 | 98 | 102 |
| 四倉町戸田 | 82 | 252 | 132 | 120 |
| 四倉町白岩 | 45 | 127 | 72 | 55 |
| 四倉町中島 | 48 | 123 | 60 | 63 |
| 四倉町玉山 | 206 | 508 | 259 | 249 |
| 四倉町山田小湊 | 48 | 137 | 69 | 68 |
| 四倉町薬王寺 | 31 | 85 | 41 | 44 |
| 四倉町下柳生 | 36 | 76 | 38 | 38 |

第3表 町名別世帯数、男女別人口

| 町名別 | 世帯数 | 人口 | | |
|--------------|--------------|---------------|--------------|--------------|
| | | 総数 | 男 | 女 |
| 四倉町上柳生 | 30 | 80 | 32 | 48 |
| 四倉町駒込 | 104 | 307 | 153 | 154 |
| 四倉町八茎 | 32 | 74 | 35 | 39 |
| 四倉町上岡 | 23 | 57 | 30 | 27 |
| 遠野地区計 | 1,785 | 5,239 | 2,604 | 2,635 |
| 遠野町深山田 | 226 | 742 | 349 | 393 |
| 遠野町上遠野 | 383 | 1,157 | 568 | 589 |
| 遠野町滝 | 381 | 1,058 | 551 | 507 |
| 遠野町根岸 | 207 | 543 | 268 | 275 |
| 遠野町上根本 | 183 | 596 | 306 | 290 |
| 遠野町入遠野 | 308 | 834 | 416 | 418 |
| 遠野町大平 | 97 | 309 | 146 | 163 |
| 小川地区計 | 2,413 | 6,663 | 3,261 | 3,402 |
| 小川町下小川 | 138 | 375 | 176 | 199 |
| 小川町関場 | 49 | 150 | 80 | 70 |
| 小川町上平 | 208 | 555 | 258 | 297 |
| 小川町柴原 | 298 | 824 | 419 | 405 |
| 小川町福岡 | 53 | 126 | 57 | 69 |
| 小川町上小川 | 571 | 1,594 | 759 | 835 |
| 小川町塩田 | 222 | 581 | 296 | 285 |
| 小川町高菰 | 452 | 1,208 | 592 | 616 |
| 小川町三島 | 60 | 180 | 85 | 95 |
| 小川町西小川 | 362 | 1,070 | 539 | 531 |
| 好間地区計 | 5,775 | 13,413 | 6,621 | 6,792 |
| 好間町榊小屋 | 85 | 218 | 110 | 108 |
| 好間町大利 | 161 | 468 | 228 | 240 |
| 好間町北好間 | 841 | 1,919 | 970 | 949 |
| 好間町工業団地 | 152 | 286 | 144 | 142 |
| 好間町上好間 | 1,005 | 2,426 | 1,192 | 1,234 |
| 好間町中好間 | 654 | 1,606 | 786 | 820 |
| 好間町下好間 | 2,094 | 4,614 | 2,288 | 2,326 |
| 好間町小谷作 | 479 | 1,095 | 520 | 575 |
| 好間町愛谷 | 73 | 183 | 96 | 87 |
| 好間町今新田 | 106 | 251 | 128 | 123 |
| 好間町川中子 | 125 | 347 | 159 | 188 |
| 三和地区計 | 1,059 | 2,832 | 1,389 | 1,443 |
| 三和町上三坂 | 111 | 296 | 135 | 161 |
| 三和町中三坂 | 100 | 320 | 161 | 159 |
| 三和町下三坂 | 103 | 278 | 137 | 141 |
| 三和町差塩 | 70 | 192 | 100 | 92 |
| 三和町上永井 | 73 | 202 | 100 | 102 |
| 三和町下永井 | 138 | 330 | 163 | 167 |
| 三和町合戸 | 127 | 322 | 167 | 155 |

第3表 町名別世帯数、男女別人口

| 町名別 | 世帯数 | 人口 | | | | | | | |
|---------------|--------------|--------------|--------------|--------------|-----|-----|-------|-----|-----|
| | | 総数 | 男 | 女 | | | | | |
| 三和町渡戸 | 106 | 308 | 149 | 159 | | | | | |
| 三和町中寺 | 49 | 139 | 66 | 73 | | | | | |
| 三和町下市萱 | 156 | 371 | 178 | 193 | | | | | |
| 三和町上市萱 | 26 | 74 | 33 | 41 | | | | | |
| 田人地区計 | 580 | 1,478 | 743 | 735 | | | | | |
| 田人町南大平 | 41 | 86 | 46 | 40 | | | | | |
| 田人町旅人 | 178 | 470 | 238 | 232 | | | | | |
| 田人町黒田 | 199 | 539 | 265 | 274 | | | | | |
| 田人町荷路夫 | 67 | 175 | 97 | 78 | | | | | |
| 田人町貝泊 | 50 | 98 | 44 | 54 | | | | | |
| 田人町石住 | 45 | 110 | 53 | 57 | | | | | |
| 川前地区計 | 413 | 1,004 | 498 | 506 | | | | | |
| 川前町川前 | 132 | 294 | 139 | 155 | | | | | |
| 川前町下桶売 | 128 | 314 | 159 | 155 | | | | | |
| 川前町上桶売 | 81 | 202 | 100 | 102 | | | | | |
| 川前町小白井 | 72 | 194 | 100 | 94 | | | | | |
| 久之浜地区計 | 1,549 | 3,145 | 1,783 | 1,362 | | | | | |
| 久之浜町末続 | } | 547 | 767 | 576 | 191 | | | | |
| 久之浜町金ヶ沢 | | | | | | | | | |
| 久之浜町久之浜 | | | | | | 644 | 1,493 | 750 | 743 |
| 久之浜町田之網 | | | | | | 91 | 214 | 121 | 93 |
| 久之浜町 | | | | | | 267 | 671 | 336 | 335 |
| 大久地区計 | 868 | 1,726 | 1,029 | 697 | | | | | |
| 大久町大久 | 695 | 1,279 | 800 | 479 | | | | | |
| 大久町小久 | 154 | 403 | 205 | 198 | | | | | |
| 大久町小山田 | 19 | 44 | 24 | 20 | | | | | |

第4表 字別世帯数、男女別人口

| 地区・町・字名 | 世帯数 | 人 口 | | |
|---------|---------|---------|---------|---------|
| | | 総数 | 男 | 女 |
| いわき市総計 | 142,900 | 342,871 | 169,532 | 173,339 |
| 平地区計 | 43,651 | 99,898 | 49,961 | 49,937 |
| (平) | 9,431 | 18,580 | 9,499 | 9,081 |
| 平字橋下 | 18 | 48 | 22 | 26 |
| 平字堂根町 | 75 | 137 | 61 | 76 |
| 平字尼子町 | 45 | 111 | 59 | 52 |
| 平字童子町 | 191 | 399 | 193 | 206 |
| 平字梅本 | | | | |
| 平字小太郎町 | 146 | 323 | 147 | 176 |
| 平字菱川町 | 85 | 132 | 64 | 68 |
| 平字佃町 | 65 | 120 | 54 | 66 |
| 平字下の町 | 181 | 349 | 169 | 180 |
| 平字釜ノ内 | | | | |
| 平字新町 | 39 | 80 | 42 | 38 |
| 平字長橋町 | 44 | 80 | 43 | 37 |
| 平字研町 | 17 | 35 | 13 | 22 |
| 平字古鍛冶町 | 70 | 164 | 74 | 90 |
| 平字紺屋町 | 78 | 168 | 87 | 81 |
| 平字材木町 | 61 | 131 | 69 | 62 |
| 平字堂ノ前 | 22 | 36 | 21 | 15 |
| 平字鍛冶町 | 23 | 56 | 27 | 29 |
| 平字中町 | 21 | 44 | 20 | 24 |
| 平字南町 | 188 | 311 | 180 | 131 |
| 平字十五町目 | 39 | 48 | 32 | 16 |
| 平字大町 | 48 | 107 | 52 | 55 |
| 平字一町目 | 88 | 176 | 88 | 88 |
| 平字二町目 | 39 | 75 | 33 | 42 |
| 平字三町目 | 26 | 43 | 23 | 20 |
| 平字四町目 | 91 | 126 | 95 | 31 |
| 平字五町目 | 177 | 327 | 152 | 175 |
| 平字新川町 | 117 | 227 | 115 | 112 |
| 平字月見町 | 134 | 231 | 116 | 115 |
| 平字三倉 | 193 | 322 | 165 | 157 |
| 平字倉前 | 261 | 420 | 213 | 207 |
| 平字新田前 | 218 | 446 | 226 | 220 |
| 平字正内町 | 99 | 179 | 99 | 80 |
| 平字堤ノ内 | 7 | 23 | 9 | 14 |
| 平字正月町 | 160 | 305 | 158 | 147 |
| 平字五色町 | 193 | 366 | 182 | 184 |
| 平字鎌田町 | 132 | 225 | 122 | 103 |
| 平字下川原 | 92 | 140 | 76 | 64 |
| 平字上川原 | 73 | 173 | 83 | 90 |
| 平字大工町 | 311 | 458 | 281 | 177 |
| 平字白銀町 | 151 | 222 | 162 | 60 |
| 平字田町 | 101 | 133 | 69 | 64 |
| 平字搔槌小路 | 163 | 269 | 160 | 109 |
| 平字久保町 | 92 | 221 | 110 | 111 |
| 平字七軒町 | 141 | 325 | 170 | 155 |

第4表 字別世帯数、男女別人口

| 地区・町・字名 | 世帯数 | 人 口 | | | |
|----------|-----|-----|-----|-----|-----|
| | | 総数 | 男 | 女 | |
| 平字大館 | 34 | 76 | 34 | 42 | |
| 平字高月 | 28 | 63 | 29 | 34 | |
| 平字胡摩沢 | 232 | 444 | 228 | 216 | |
| 平字杉平 | 185 | 320 | 163 | 157 | |
| 平字六人町 | 79 | 181 | 92 | 89 | |
| 平字北目町 | 250 | 539 | 243 | 296 | |
| 平字桜町 | 60 | 114 | 65 | 49 | |
| 平字四軒町 | 207 | 402 | 203 | 199 | |
| 平字梅香町 | 146 | 310 | 157 | 153 | |
| 平字紅葉町 | 94 | 185 | 93 | 92 | |
| 平字権現塚 | 117 | 205 | 107 | 98 | |
| 平字柳町 | 67 | 133 | 65 | 68 | |
| 平字六間門 | 76 | 196 | 99 | 97 | |
| 平字旧城跡 | 354 | 735 | 381 | 354 | |
| 平字仲間町 | 113 | 234 | 109 | 125 | |
| 平字番匠町 | 23 | 54 | 31 | 23 | |
| 平字鷹匠町 | 100 | 200 | 104 | 96 | |
| 平字八幡小路 | } | 195 | 452 | 242 | 210 |
| 平字揚土 | | | | | |
| 平字道匠小路 | | 100 | 225 | 104 | 121 |
| 平字東町 | | 237 | 479 | 233 | 246 |
| 平字城東一丁目 | | 142 | 299 | 143 | 156 |
| 平字城東二丁目 | | 246 | 479 | 230 | 249 |
| 平字九品寺町 | | 116 | 249 | 106 | 143 |
| 平字作町一丁目 | | 181 | 407 | 187 | 220 |
| 平字作町二丁目 | | 227 | 456 | 212 | 244 |
| 平字作町三丁目 | | 144 | 317 | 153 | 164 |
| 平字愛谷町一丁目 | | 152 | 315 | 171 | 144 |
| 平字愛谷町二丁目 | | 166 | 311 | 145 | 166 |
| 平字愛谷町三丁目 | | 228 | 474 | 227 | 247 |
| 平字愛谷町四丁目 | | 173 | 457 | 217 | 240 |
| 平六丁目 | | 115 | 232 | 118 | 114 |
| 平祢宜町 | } | 90 | 141 | 99 | 42 |
| 平字禰宜町 | | | | | |
| 平正月町 | | 111 | 155 | 80 | 75 |
| 平鎌田町 | | 21 | 206 | 182 | 24 |
| 平字城東三丁目 | | 107 | 224 | 111 | 113 |
| (平上平窪) | | 234 | 840 | 404 | 436 |
| 平上平窪字横山 | } | 30 | 81 | 35 | 46 |
| 平上平窪字君ヶ沢 | | | | | |
| 平上平窪字富岡 | | 8 | 20 | 7 | 13 |
| 平上平窪字原田 | | 41 | 194 | 76 | 118 |
| 平上平窪字五反田 | | 9 | 23 | 12 | 11 |
| 平上平窪字上岡 | | 14 | 48 | 26 | 22 |
| 平上平窪字亀岡 | | 5 | 16 | 7 | 9 |
| 平上平窪字三仕 | | 5 | 15 | 9 | 6 |

第4表 字別世帯数、男女別人口

| 地区・町・字名 | 世帯数 | 人 口 | | |
|-----------|-----|-------|-------|-------|
| | | 総数 | 男 | 女 |
| 平上平窪字柿根田 | 7 | 18 | 8 | 10 |
| 平上平窪字八反口 | | | | |
| 平上平窪字町田 | | | | |
| 平上平窪字牛淵 | 5 | 20 | 9 | 11 |
| 平上平窪字前田 | | | | |
| 平上平窪字酢釜 | | | | |
| 平上平窪字大釜地 | 15 | 36 | 18 | 18 |
| 平上平窪字滝ノ上 | | | | |
| 平上平窪字菅ノ口 | | | | |
| 平上平窪字十文田 | 6 | 14 | 6 | 8 |
| 平上平窪字真似井 | | | | |
| 平上平窪字小川原子 | | | | |
| 平上平窪字古館 | 8 | 148 | 85 | 63 |
| 平上平窪字羽黒 | | | | |
| 平上平窪字南町 | | | | |
| 平上平窪字井原町 | 61 | 157 | 82 | 75 |
| (平中平窪) | 938 | 2,284 | 1,151 | 1,133 |
| 平中平窪字松川 | 5 | 13 | 7 | 6 |
| 平中平窪字桂進 | 5 | 20 | 10 | 10 |
| 平中平窪字大谷 | 5 | 10 | 4 | 6 |
| 平中平窪字宮田 | 5 | 16 | 8 | 8 |
| 平中平窪字富貴内 | 10 | 38 | 18 | 20 |
| 平中平窪字布川 | | | | |
| 平中平窪字八田 | | | | |
| 平中平窪字柳川原 | 3 | 8 | 3 | 5 |
| 平中平窪字高儘 | 12 | 22 | 8 | 14 |
| 平中平窪字高橋 | 11 | 35 | 18 | 17 |
| 平中平窪字岩間 | 5 | 15 | 9 | 6 |
| 平中平窪字岩間前 | 3 | 10 | 4 | 6 |
| 平中平窪字向川原 | 96 | 200 | 118 | 82 |
| 平中平窪字勝見沢 | | | | |
| 平中平窪字細田 | | | | |
| 平中平窪字横枕 | 76 | 162 | 84 | 78 |
| 平中平窪字大町 | 14 | 33 | 16 | 17 |
| 平中平窪字扇田 | 3 | 51 | 19 | 32 |
| 平中平窪字二堂田 | | | | |
| 平中平窪字杉内 | | | | |
| 平中平窪字古館 | 14 | 35 | 14 | 21 |
| 平中平窪字古館前 | 4 | 9 | 6 | 3 |
| 平中平窪字古堤 | | | | |
| 平中平窪字辰ノ口 | | | | |
| 平中平窪一丁目 | 77 | 195 | 102 | 93 |
| 平中平窪二丁目 | 78 | 217 | 101 | 116 |
| 平中平窪三丁目 | 71 | 151 | 79 | 72 |
| 平中平窪東高砂 | 98 | 206 | 104 | 102 |
| 平中平窪西高砂 | 59 | 143 | 81 | 62 |
| 平中平窪細田町 | 23 | 64 | 32 | 32 |
| 平中平窪新町 | 173 | 434 | 206 | 228 |

第4表 字別世帯数、男女別人口

| 地区・町・字名 | 世帯数 | 人 口 | | |
|------------|-------|-------|-------|-------|
| | | 総数 | 男 | 女 |
| (平下平窪) | 2,173 | 4,908 | 2,459 | 2,449 |
| 平下平窪字諸荷 | 61 | 150 | 73 | 77 |
| 平下平窪字諸荷前 | 100 | 176 | 89 | 87 |
| 平下平窪字屋越 | 61 | 134 | 67 | 67 |
| 平下平窪字山土内 | | | | |
| 平下平窪字六角 | 55 | 98 | 47 | 51 |
| 平下平窪字八木内 | 157 | 286 | 150 | 136 |
| 平下平窪字大念仏 | 171 | 448 | 214 | 234 |
| 平下平窪字寺内 | 160 | 395 | 200 | 195 |
| 平下平窪字鍛冶内 | 117 | 277 | 136 | 141 |
| 平下平窪字味噌農 | 190 | 400 | 207 | 193 |
| 平下平窪字竹ノ内 | 40 | 93 | 51 | 42 |
| 平下平窪字四左エ門内 | 76 | 180 | 82 | 98 |
| 平下平窪字笹ノ田 | 95 | 183 | 88 | 95 |
| 平下平窪字曲田 | 94 | 214 | 112 | 102 |
| 平下平窪字鶯内 | 9 | 22 | 13 | 9 |
| 平下平窪字粥餅川原 | 66 | 150 | 55 | 95 |
| 平下平窪字カラカエ | 5 | 16 | 8 | 8 |
| 平下平窪字白山下 | 5 | 57 | 30 | 27 |
| 平下平窪字大久保 | | | | |
| 平下平窪字熊ケ平 | 4 | 12 | 7 | 5 |
| 平下平窪字山根 | | | | |
| 平下平窪一丁目 | 51 | 131 | 54 | 77 |
| 平下平窪二丁目 | 159 | 394 | 192 | 202 |
| 平下平窪三丁目 | 103 | 195 | 101 | 94 |
| 平下平窪山土内町 | 90 | 204 | 112 | 92 |
| 平下平窪中島町 | 213 | 479 | 252 | 227 |
| 平下平窪字中島 | | | | |
| 平下平窪古川町 | 91 | 214 | 119 | 95 |
| (平中塩) | 122 | 304 | 163 | 141 |
| 平中塩字鬼馬塚 | 21 | 54 | 30 | 24 |
| 平中塩字沖 | 11 | 31 | 18 | 13 |
| 平中塩字滝 | | | | |
| 平中塩字岸 | 9 | 27 | 14 | 13 |
| 平中塩字浦沢 | 10 | 37 | 17 | 20 |
| 平中塩字下夕田 | | | | |
| 平中塩字大内 | 13 | 25 | 14 | 11 |
| 平中塩字下久田 | 21 | 36 | 18 | 18 |
| 平中塩字一水口 | 9 | 19 | 12 | 7 |
| 平中塩字一町田 | | | | |
| 平中塩字草鹿 | 12 | 25 | 13 | 12 |
| 平中塩字松山 | 16 | 50 | 27 | 23 |
| (平四ツ波) | 145 | 377 | 160 | 217 |
| 平四ツ波字三反田 | 15 | 39 | 19 | 20 |
| 平四ツ波字糖塚 | 117 | 299 | 124 | 175 |
| 平四ツ波字稗田 | 6 | 14 | 4 | 10 |
| 平四ツ波字石森 | 7 | 25 | 13 | 12 |
| 平四ツ波字笹目田 | | | | |

第4表 字別世帯数、男女別人口

| 地区・町・字名 | 世帯数 | 人 口 | | |
|-----------|-------|-------|-------|-------|
| | | 総数 | 男 | 女 |
| (平幕ノ内) | 126 | 316 | 145 | 171 |
| 平幕ノ内字一水口 | 7 | 23 | 13 | 10 |
| 平幕ノ内字五反田 | 10 | 25 | 10 | 15 |
| 平幕ノ内字田中 | 21 | 59 | 31 | 28 |
| 平幕ノ内字曾利町 | 11 | 31 | 15 | 16 |
| 平幕ノ内字手倉 | 14 | 41 | 21 | 20 |
| 平幕ノ内字高田 | | | | |
| 平幕ノ内字猿ヶ作 | 6 | 14 | 6 | 8 |
| 平幕ノ内字大内 | 3 | 14 | 5 | 9 |
| 平幕ノ内字広畑 | 12 | 42 | 17 | 25 |
| 平幕ノ内字我曾内 | 37 | 49 | 18 | 31 |
| 平幕ノ内字西田 | 5 | 18 | 9 | 9 |
| (平鯨岡) | 188 | 458 | 193 | 265 |
| 平鯨岡字林下 | 24 | 48 | 20 | 28 |
| 平鯨岡字大街 | 3 | 6 | 3 | 3 |
| 平鯨岡字弥十郎 | | | | |
| 平鯨岡字中根 | 6 | 14 | 6 | 8 |
| 平鯨岡字裏門 | | | | |
| 平鯨岡字石名坂 | 3 | 8 | 4 | 4 |
| 平鯨岡字田中山 | 6 | 16 | 8 | 8 |
| 平鯨岡字洞口 | 5 | 15 | 7 | 8 |
| 平鯨岡字河端 | 141 | 351 | 145 | 206 |
| (平大室) | 20 | 56 | 28 | 28 |
| 平大室字白土 | 15 | 42 | 19 | 23 |
| 平大室字井戸作 | | | | |
| 平大室字古堂 | 5 | 14 | 9 | 5 |
| (平北白土) | 1,713 | 3,507 | 1,784 | 1,723 |
| 平北白土字中島前 | 7 | 18 | 11 | 7 |
| 平北白土字堀ノ内 | 52 | 101 | 55 | 46 |
| 平北白土字塩取 | | | | |
| 平北白土字田代 | 37 | 58 | 33 | 25 |
| 平北白土字札場 | 17 | 56 | 26 | 30 |
| 平北白土字中道 | 16 | 33 | 18 | 15 |
| 平北白土字西ノ内 | 16 | 48 | 25 | 23 |
| 平北白土字宮脇 | 14 | 33 | 16 | 17 |
| 平北白土字上河原 | 30 | 78 | 37 | 41 |
| 平北白土字知原 | 25 | 39 | 22 | 17 |
| 平北白土字木ノ下 | 39 | 94 | 48 | 46 |
| 平北白土字上平 | 44 | 102 | 49 | 53 |
| 平北白土字宮田 | 349 | 636 | 307 | 329 |
| 平北白土字穂積 | 335 | 680 | 319 | 361 |
| 平北白土字鍛冶淵 | 5 | 8 | 3 | 5 |
| 平北白土字上砂子町 | | | | |

第4表 字別世帯数、男女別人口

| 地区・町・字名 | 世帯数 | 人 口 | | | |
|-----------|-----|-------|-------|-------|-------|
| | | 総数 | 男 | 女 | |
| 平北白土字笈田 | } | 17 | 40 | 22 | 18 |
| 平北白土字原後 | | | | | |
| 平北白土字籠田 | | | | | |
| 平北白土字愛谷町 | } | 10 | 11 | 6 | 5 |
| 平北白土字三倉 | | | | | |
| 平北白土字中島 | } | 42 | 106 | 54 | 52 |
| 平北白土字ネキ内 | | | | | |
| 平北白土字ガビ内 | | | | | |
| 平北白土字宮前 | | 369 | 754 | 410 | 344 |
| (平南白土) | | 1,082 | 2,144 | 1,084 | 1,060 |
| 平南白土字八ツ坂 | | 235 | 526 | 255 | 271 |
| 平南白土字筒ノ下 | | 30 | 86 | 33 | 53 |
| 平南白土字松魚田 | | 64 | 133 | 74 | 59 |
| 平南白土字長塚 | | 5 | 11 | 4 | 7 |
| 平南白土字竹ノ下 | | 38 | 46 | 34 | 12 |
| 平南白土字勝負田 | | 26 | 69 | 37 | 32 |
| 平南白土字広町 | | 16 | 29 | 18 | 11 |
| 平南白土字古宿 | } | 15 | 35 | 14 | 21 |
| 平南白土字北沢 | | | | | |
| 平南白土字関根 | | 4 | 14 | 8 | 6 |
| 平南白土字岡ノ内 | | 13 | 52 | 24 | 28 |
| 平南白土字竜沢 | } | 7 | 19 | 8 | 11 |
| 平南白土字館岸 | | | | | |
| 平南白土字湯崎 | | | | | |
| 平南白土一丁目 | | 231 | 404 | 194 | 210 |
| 平南白土二丁目 | | 398 | 720 | 381 | 339 |
| (平谷川瀬) | | 877 | 1,650 | 869 | 781 |
| 平谷川瀬字明治町 | | 29 | 43 | 24 | 19 |
| 平谷川瀬字三十九町 | | 48 | 62 | 41 | 21 |
| 平谷川瀬字仲山町 | | 97 | 117 | 76 | 41 |
| 平谷川瀬字双藤町 | } | 22 | 36 | 16 | 20 |
| 平谷川瀬字泉町 | | | | | |
| 平谷川瀬字与力 | | | | | |
| 平谷川瀬字吉野作 | | 63 | 148 | 73 | 75 |
| 平谷川瀬字西作 | | 38 | 79 | 43 | 36 |
| 平谷川瀬字堂ノ入 | | 35 | 65 | 30 | 35 |
| 平谷川瀬字植田 | | 4 | 9 | 6 | 3 |
| 平谷川瀬字根木作 | | 20 | 109 | 38 | 71 |
| 平谷川瀬字田中内 | | 30 | 38 | 26 | 12 |
| 平谷川瀬字塚ノ町 | | 15 | 30 | 17 | 13 |
| 平谷川瀬一丁目 | | 110 | 200 | 116 | 84 |
| 平谷川瀬二丁目 | | 203 | 377 | 194 | 183 |
| 平谷川瀬三丁目 | | 118 | 242 | 120 | 122 |
| (平上荒川) | | 1,086 | 2,330 | 1,215 | 1,115 |
| 平上荒川字笑堂 | } | 117 | 228 | 104 | 124 |
| 平上荒川字五郎内 | | | | | |
| 平上荒川字桜町 | | | | | |
| 平上荒川字堀ノ内 | | | | | |
| 平上荒川字砂屋戸 | | | | | |
| 平上荒川字砂屋戸 | | 292 | 461 | 270 | 191 |

第4表 字別世帯数、男女別人口

| 地区・町・字名 | 世帯数 | 人 口 | | |
|----------|-------|-------|-------|-------|
| | | 総数 | 男 | 女 |
| 平上荒川字長尾 | 66 | 263 | 180 | 83 |
| 平上荒川字島田 | 51 | 124 | 54 | 70 |
| 平上荒川字林作 | 22 | 135 | 33 | 102 |
| 平上荒川字草木 | 5 | 13 | 4 | 9 |
| 平上荒川字後沢 | 227 | 392 | 197 | 195 |
| 平上荒川字安草 | 41 | 240 | 114 | 126 |
| (平下荒川) | 1,594 | 3,743 | 1,823 | 1,920 |
| 平下荒川字諏訪下 | 105 | 201 | 103 | 98 |
| 平下荒川字剃町 | 237 | 588 | 274 | 314 |
| 平下荒川字川前 | 93 | 202 | 107 | 95 |
| 平下荒川字中剃 | 228 | 587 | 289 | 298 |
| 平下荒川字五理内 | 87 | 252 | 120 | 132 |
| 平下荒川字久世原 | 629 | 1,345 | 670 | 675 |
| 平下荒川字砂田 | 140 | 293 | 150 | 143 |
| 平下荒川字大作 | 10 | 92 | 28 | 64 |
| 平下荒川字鶴ヶ町 | 65 | 183 | 82 | 101 |
| (平中山) | 771 | 1,728 | 880 | 848 |
| 平中山字諏訪下 | 109 | 182 | 93 | 89 |
| 平中山字柳町 | 149 | 342 | 175 | 167 |
| 平中山字柿ノ目 | 19 | 60 | 31 | 29 |
| 平中山字小山 | 6 | 19 | 10 | 9 |
| 平中山字藁谷 | 21 | 67 | 29 | 38 |
| 平中山字下ノ内 | 8 | 28 | 13 | 15 |
| 平中山字赤 | 9 | 40 | 21 | 19 |
| 平中山字宮下 | 284 | 647 | 325 | 322 |
| 平中山字桜町 | 6 | 19 | 11 | 8 |
| 平中山字矢ノ倉 | 160 | 324 | 172 | 152 |
| (平小泉) | 26 | 82 | 40 | 42 |
| 平小泉字西 | 8 | 24 | 10 | 14 |
| 平小泉字奥町 | 3 | 10 | 7 | 3 |
| 平小泉字東 | 9 | 32 | 15 | 17 |
| 平小泉字磐ノ作 | 6 | 16 | 8 | 8 |
| 平小泉字馬場 | | | | |
| (平吉野谷) | 79 | 192 | 103 | 89 |
| 平吉野谷字石畑 | 19 | 27 | 17 | 10 |
| 平吉野谷字館下 | 20 | 54 | 29 | 25 |
| 平吉野谷字国ヶ坪 | 9 | 14 | 11 | 3 |
| 平吉野谷字南作 | 31 | 97 | 46 | 51 |
| (平上高久) | 177 | 448 | 220 | 228 |
| 平上高久字白坂 | 14 | 45 | 23 | 22 |
| 平上高久字外鶴巻 | | | | |
| 平上高久字竹後 | 17 | 62 | 32 | 30 |
| 平上高久字片岡 | | | | |
| 平上高久字植田郷 | | | | |

第4表 字別世帯数、男女別人口

| 地区・町・字名 | 世帯数 | 人 口 | | |
|------------|-------|-------|-------|-------|
| | | 総数 | 男 | 女 |
| 平上高久字塩崎 | 7 | 19 | 12 | 7 |
| 平上高久字菅田 | 4 | 19 | 10 | 9 |
| 平上高久字塩田 | 13 | 31 | 12 | 19 |
| 平上高久字小原 | | | | |
| 平上高久字高島 | 3 | 9 | 4 | 5 |
| 平上高久字横田 | 4 | 10 | 4 | 6 |
| 平上高久字宮田 | | | | |
| 平上高久字若柳 | 4 | 16 | 7 | 9 |
| 平上高久字塚田 | | | | |
| 平上高久字作ノ入 | 7 | 24 | 12 | 12 |
| 平上高久字八ツ海 | 6 | 23 | 11 | 12 |
| 平上高久字松木前 | | | | |
| 平上高久字日向 | 4 | 8 | 4 | 4 |
| 平上高久字神下 | 94 | 182 | 89 | 93 |
| 平上高久字大日作 | | | | |
| 平上高久字妻下 | | | | |
| (平中神谷) | 1,659 | 3,803 | 1,864 | 1,939 |
| 平中神谷字薬師前 | 6 | 21 | 10 | 11 |
| 平中神谷字水前 | 7 | 22 | 11 | 11 |
| 平中神谷字大沼 | | | | |
| 平中神谷字寺前 | 5 | 29 | 13 | 16 |
| 平中神谷字十二所 | 79 | 151 | 86 | 65 |
| 平中神谷字十二所河原 | 7 | 16 | 7 | 9 |
| 平中神谷字六本榎 | 63 | 135 | 73 | 62 |
| 平中神谷字塚ノ町 | 163 | 338 | 164 | 174 |
| 平中神谷字瀬戸 | 123 | 312 | 154 | 158 |
| 平中神谷字天神 | 40 | 122 | 62 | 60 |
| 平中神谷字下知内 | 38 | 83 | 38 | 45 |
| 平中神谷字東作 | 3 | 6 | 3 | 3 |
| 平中神谷字地曾作 | | | | |
| 平中神谷字清水 | 41 | 86 | 39 | 47 |
| 平中神谷字柳橋 | | | | |
| 平中神谷字北鳥沼 | 143 | 329 | 164 | 165 |
| 平中神谷字北出口 | 61 | 144 | 73 | 71 |
| 平中神谷字南鳥沼 | 85 | 184 | 90 | 94 |
| 平中神谷字後原 | 306 | 718 | 341 | 377 |
| 平中神谷字石脇 | 14 | 51 | 20 | 31 |
| 平中神谷字籠田 | 4 | 12 | 7 | 5 |
| 平中神谷字立鉾 | | | | |
| 平中神谷字前河原 | 28 | 71 | 35 | 36 |
| 平中神谷字大年 | | | | |
| 平中神谷字荊萱 | 17 | 39 | 16 | 23 |
| 平中神谷字細田 | 236 | 543 | 255 | 288 |
| 平中神谷字宿畑 | 74 | 135 | 68 | 67 |
| 平中神谷前河原町 | 116 | 256 | 135 | 121 |
| (平塩) | 540 | 1,068 | 576 | 492 |
| 平塩字徳房内 | 40 | 80 | 47 | 33 |

第4表 字別世帯数、男女別人口

| 地区・町・字名 | 世帯数 | 人 口 | | |
|-----------|-----|-----|-----|-----|
| | | 総数 | 男 | 女 |
| 平塩字呑内 | 14 | 31 | 15 | 16 |
| 平塩字宮前 | 71 | 153 | 81 | 72 |
| 平塩字虚空蔵 | 4 | 10 | 4 | 6 |
| 平塩字中野町 | | | | |
| 平塩字中島 | 152 | 304 | 152 | 152 |
| 平塩字古川 | 35 | 52 | 32 | 20 |
| 平塩字出口 | 31 | 44 | 33 | 11 |
| 平塩字風内 | 67 | 143 | 80 | 63 |
| 平塩字塩向 | 62 | 138 | 69 | 69 |
| 平塩字西川原 | 51 | 99 | 54 | 45 |
| 平塩字上川原 | 13 | 14 | 9 | 5 |
| (平鎌田) | 505 | 980 | 516 | 464 |
| 平鎌田字内田 | 5 | 17 | 10 | 7 |
| 平鎌田字石名坂 | 166 | 359 | 181 | 178 |
| 平鎌田字江ノ上 | | | | |
| 平鎌田字喜藤作 | 7 | 24 | 10 | 14 |
| 平鎌田字萩名田 | | | | |
| 平鎌田字込内 | 5 | 16 | 9 | 7 |
| 平鎌田字岸 | 90 | 159 | 77 | 82 |
| 平鎌田字大町 | 15 | 43 | 23 | 20 |
| 平鎌田字大角 | | | | |
| 平鎌田字小山下 | 22 | 47 | 26 | 21 |
| 平鎌田字砂田 | | | | |
| 平鎌田字石切場 | 7 | 18 | 10 | 8 |
| 平鎌田字味噌能 | 133 | 190 | 112 | 78 |
| 平鎌田字寿金沢 | 55 | 107 | 58 | 49 |
| 平鎌田字西山下 | | | | |
| (平上神谷) | 103 | 242 | 108 | 134 |
| 平上神谷字熊ノ下 | 10 | 24 | 10 | 14 |
| 平上神谷字黒磯 | 7 | 17 | 7 | 10 |
| 平上神谷字中 | 13 | 29 | 11 | 18 |
| 平上神谷字下 | 28 | 69 | 32 | 37 |
| 平上神谷字北ノ町 | 7 | 18 | 10 | 8 |
| 平上神谷字神谷分 | | | | |
| 平上神谷字一町田 | 24 | 46 | 19 | 27 |
| 平上神谷字石ノ町 | | | | |
| 平上神谷字上 | 14 | 39 | 19 | 20 |
| 平上神谷字反町 | | | | |
| 平上神谷字五反町 | | | | |
| (平上片寄) | 87 | 435 | 174 | 261 |
| 平上片寄字堂ノ作 | 4 | 17 | 8 | 9 |
| 平上片寄字竹ノ花 | 4 | 11 | 6 | 5 |
| 平上片寄字楡町 | | | | |
| 平上片寄字寺下 | 5 | 10 | 6 | 4 |
| 平上片寄字矢田ノ目 | 5 | 15 | 6 | 9 |

第4表 字別世帯数、男女別人口

| 地区・町・字名 | 世帯数 | 人 口 | | | |
|----------|-----|-----|-------|-----|-----|
| | | 総数 | 男 | 女 | |
| 平上片寄字下平 | } | 6 | 25 | 14 | 11 |
| 平上片寄字才子作 | | | | | |
| 平上片寄字石町 | } | 4 | 16 | 7 | 9 |
| 平上片寄字柳沢 | | | | | |
| 平上片寄字作田 | } | 4 | 8 | 5 | 3 |
| 平上片寄字関場 | | | | | |
| 平上片寄字大平 | } | 5 | 12 | 5 | 7 |
| 平上片寄字森戸 | | | | | |
| 平上片寄字藤倉 | } | 6 | 21 | 11 | 10 |
| 平上片寄字一町田 | | | | | |
| 平上片寄字根廻 | } | 9 | 22 | 9 | 13 |
| 平上片寄字上ノ内 | | | | | |
| 平上片寄字菖蒲沢 | } | 4 | 8 | 4 | 4 |
| | | | | | |
| | } | 31 | 270 | 93 | 177 |
| | | | | | |
| (平下片寄) | | 64 | 174 | 84 | 90 |
| 平下片寄字袋内 | } | 6 | 15 | 6 | 9 |
| 平下片寄字沼ノ作 | | | | | |
| 平下片寄字江ノ上 | } | 12 | 31 | 11 | 20 |
| 平下片寄字志多田 | | | | | |
| 平下片寄字立坂 | } | 8 | 12 | 7 | 5 |
| 平下片寄字北作 | | | | | |
| 平下片寄字貝坂 | } | 6 | 16 | 6 | 10 |
| 平下片寄字北町 | | | | | |
| 平下片寄字森戸 | } | 16 | 53 | 30 | 23 |
| 平下片寄字野々目 | | | | | |
| 平下片寄字後山 | } | 9 | 25 | 14 | 11 |
| 平下片寄字鬼越 | | | | | |
| 平下片寄字明德神 | } | 7 | 22 | 10 | 12 |
| | | | | | |
| (平豊間) | | 409 | 1,120 | 537 | 583 |
| 平豊間字塩屋町 | } | 18 | 41 | 20 | 21 |
| 平豊間字八幡町 | | | | | |
| 平豊間字洞 | } | 17 | 44 | 21 | 23 |
| 平豊間字大作 | | | | | |
| 平豊間字塩場 | } | 43 | 114 | 61 | 53 |
| 平豊間字柳町 | | | | | |
| 平豊間字原町 | } | 11 | 19 | 13 | 6 |
| 平豊間字下町 | | | | | |
| 平豊間字合磯 | } | 48 | 178 | 73 | 105 |
| 平豊間字兔渡路 | | | | | |
| 平豊間字寺前 | } | 83 | 323 | 160 | 163 |
| 平豊間字下ノ内 | | | | | |
| 平豊間字猿田 | } | 10 | 23 | 10 | 13 |
| 平豊間字神之前 | | | | | |
| 平豊間字樋口 | } | 5 | 17 | 8 | 9 |
| 平豊間字入山 | | | | | |
| 平豊間字榎町 | } | 4 | 10 | 4 | 6 |
| 平豊間字榎町 | | | | | |
| 平豊間字番下作 | } | 165 | 335 | 158 | 177 |
| | | | | | |
| | } | 5 | 16 | 9 | 7 |
| | | | | | |

第4表 字別世帯数、男女別人口

| 地区・町・字名 | 世帯数 | 人 口 | | |
|------------|-----|-------|-------|-----|
| | | 総数 | 男 | 女 |
| (平薄磯) | 69 | 145 | 74 | 71 |
| 平薄磯字北街 | } | 62 | 64 | 62 |
| 平薄磯字中街 | | | | |
| 平薄磯字南街 | | | | |
| 平薄磯字南作 | | | | |
| 平薄磯字北ノ作 | } | 7 | 10 | 9 |
| 平薄磯字宿崎 | | | | |
| 平薄磯字根本 | | | | |
| 平薄磯字小塚 | | | | |
| (平沼ノ内) | 949 | 2,177 | 1,184 | 993 |
| 平沼ノ内字新街 | 121 | 301 | 155 | 146 |
| 平沼ノ内字諏訪原 | 13 | 45 | 22 | 23 |
| 平沼ノ内字代ノ下 | } | 6 | 20 | 8 |
| 平沼ノ内字北ノ内 | | | | |
| 平沼ノ内字関ノ上 | } | 63 | 168 | 90 |
| 平沼ノ内字浜街 | | | | |
| 平沼ノ内字原後 | 26 | 67 | 36 | 31 |
| 平沼ノ内字西原 | 62 | 134 | 64 | 70 |
| 平沼ノ内諏訪原一丁目 | 466 | 994 | 570 | 424 |
| 平沼ノ内諏訪原二丁目 | 192 | 448 | 239 | 209 |
| (平下高久) | 551 | 1,679 | 811 | 868 |
| 平下高久字滝前 | } | 13 | 40 | 21 |
| 平下高久字袴田 | | | | |
| 平下高久字志農田 | 6 | 18 | 9 | 9 |
| 平下高久字若宮 | 4 | 17 | 8 | 9 |
| 平下高久字前ノ内 | 24 | 79 | 36 | 43 |
| 平下高久字馬場 | 49 | 161 | 77 | 84 |
| 平下高久字中妻 | 20 | 69 | 35 | 34 |
| 平下高久字原極 | 5 | 17 | 9 | 8 |
| 平下高久字定田 | 29 | 100 | 47 | 53 |
| 平下高久字原 | 24 | 74 | 35 | 39 |
| 平下高久字川和久 | 77 | 208 | 108 | 100 |
| 平下高久字清水 | 25 | 62 | 34 | 28 |
| 平下高久字八幡 | 37 | 108 | 53 | 55 |
| 平下高久字下原 | 109 | 275 | 130 | 145 |
| 平下高久字中谷地 | 26 | 168 | 73 | 95 |
| 平下高久字北谷地 | 3 | 8 | 4 | 4 |
| 平下高久字大平 | 8 | 25 | 11 | 14 |
| 平下高久字牛転 | 46 | 125 | 58 | 67 |
| 平下高久字大和久 | 5 | 18 | 7 | 11 |
| 平下高久字水門 | 15 | 32 | 16 | 16 |
| 平下高久字蛭坪 | } | 5 | 15 | 8 |
| 平下高久字古川 | | | | |
| 平下高久字片帆 | | | | |
| 平下高久字山ノ入 | | | | |
| 平下高久字小館 | 8 | 21 | 12 | 9 |

第4表 字別世帯数、男女別人口

| 地区・町・字名 | 世帯数 | 人 口 | | |
|-----------|-----|-----|-----|-----|
| | | 総数 | 男 | 女 |
| (平神谷作) | 89 | 264 | 129 | 135 |
| 平神谷作字古屋敷 | 12 | 32 | 16 | 16 |
| 平神谷作字原前 | 5 | 15 | 9 | 6 |
| 平神谷作字細谷 | 35 | 106 | 51 | 55 |
| 平神谷作字中原 | 3 | 10 | 6 | 4 |
| 平神谷作字腰巻 | 20 | 61 | 30 | 31 |
| 平神谷作字白穴 | 14 | 40 | 17 | 23 |
| 平神谷作字内田 | | | | |
| 平神谷作字神ノ前 | | | | |
| 平神谷作字堂前 | | | | |
| (平上山口) | 47 | 149 | 82 | 67 |
| 平上山口字薬師前 | 4 | 13 | 7 | 6 |
| 平上山口字川前 | 4 | 12 | 7 | 5 |
| 平上山口字反返 | 8 | 21 | 13 | 8 |
| 平上山口字古保内 | | | | |
| 平上山口字片畑 | 4 | 11 | 6 | 5 |
| 平上山口字赤前 | 6 | 25 | 14 | 11 |
| 平上山口字恵比須内 | 4 | 15 | 6 | 9 |
| 平上山口字小喜目作 | 3 | 6 | 3 | 3 |
| 平上山口字浜ノ作 | | | | |
| 平上山口字金折平 | 5 | 24 | 13 | 11 |
| 平上山口字菅谷 | 5 | 12 | 6 | 6 |
| 平上山口字国玉 | | | | |
| 平上山口字萱ノ作 | | | | |
| 平上山口字権天能 | 4 | 10 | 7 | 3 |
| 平上山口字南小屋下 | | | | |
| 平上山口字日照 | 4 | 10 | 7 | 3 |
| 平上山口字根ヶ坪 | | | | |
| (平下山口) | 372 | 786 | 392 | 394 |
| 平下山口字妻 | 4 | 8 | 3 | 5 |
| 平下山口字地切 | 3 | 9 | 5 | 4 |
| 平下山口字内田 | 4 | 9 | 3 | 6 |
| 平下山口字湯ノ口 | | | | |
| 平下山口字中内 | 167 | 361 | 182 | 179 |
| 平下山口字大沢 | | | | |
| 平下山口字後沢 | | | | |
| 平下山口字桃木沢 | 166 | 317 | 158 | 159 |
| 平下山口字上地切 | 3 | 9 | 5 | 4 |
| 平下山口字長作 | | | | |
| 平下山口字平野 | | | | |
| 平下山口字狐田 | 4 | 13 | 6 | 7 |
| 平下山口字鬼渡 | | | | |
| 平下山口字皂内 | 6 | 9 | 5 | 4 |
| 平下山口字後生郎 | | | | |
| 平下山口字三島 | | | | |
| 平下山口字高塚 | 5 | 28 | 16 | 12 |
| 平下山口字高塚 | 5 | 13 | 5 | 8 |
| 平下山口字窪田 | 5 | 10 | 4 | 6 |
| 平下山口字南 | | | | |
| 平下山口字熊ノ下 | | | | |

第4表 字別世帯数、男女別人口

| 地区・町・字名 | 世帯数 | 人 口 | | | | | | | |
|-----------|-----|-----|-----|-----|-----|----|-----|----|----|
| | | 総数 | 男 | 女 | | | | | |
| (平山崎) | 10 | 51 | 34 | 17 | | | | | |
| 平山崎字山岸 | } | 10 | 51 | 34 | 17 | | | | |
| 平山崎字明シ内 | | | | | | | | | |
| 平山崎字田仲島 | | | | | | | | | |
| 平山崎字沼田 | | | | | | | | | |
| 平山崎字根木内 | | | | | | | | | |
| 平山崎字矢ノ目 | | | | | | | | | |
| 平山崎字馬場 | | | | | | | | | |
| 平山崎字熊ノ宮 | | | | | | | | | |
| 平山崎字小茶円 | | | | | | | | | |
| 平山崎字鼠内 | | | | | | | | | |
| 平山崎字金沢 | | | | | | | | | |
| (平菅波) | 76 | 279 | 134 | 145 | | | | | |
| 平菅波字太鼓田 | } | 3 | 11 | 5 | 6 | | | | |
| 平菅波字湯崎 | | | | | | | | | |
| 平菅波字西ノ内 | | | | | | | | | |
| 平菅波字菅波入 | } | 8 | 32 | 15 | 17 | | | | |
| 平菅波字太郎作 | | | | | | | | | |
| 平菅波字数町 | } | 5 | 17 | 7 | 10 | | | | |
| 平菅波字井作 | | | | | | | | | |
| 平菅波字南作 | | | | | | | | | |
| 平菅波字永井 | } | 6 | 21 | 11 | 10 | | | | |
| 平菅波字行人下 | | | | | | | | | |
| 平菅波字東作 | } | 11 | 33 | 13 | 20 | | | | |
| 平菅波字稻荷前 | | | | | | | | | |
| 平菅波字腰巻 | | | | | | | | | |
| 平菅波字宮前 | } | 4 | 19 | 8 | 11 | | | | |
| 平菅波字礼堂 | | | | | | | | | |
| 平菅波字新屋敷 | } | 14 | 62 | 36 | 26 | | | | |
| 平菅波字柿作 | | | | | | | | | |
| 平菅波字砂畑 | 3 | 9 | 4 | 5 | | | | | |
| (平荒田目) | 87 | 260 | 129 | 131 | | | | | |
| 平荒田目字山根 | } | 87 | 260 | 129 | 131 | | | | |
| 平荒田目字八反田 | | | | | | | | | |
| 平荒田目字田中内南 | | | | | | | | | |
| 平荒田目字田中内北 | | | | | | | | | |
| 平荒田目字中田 | | | | | | | | | |
| 平荒田目字石崎 | | | | | | | | | |
| 平荒田目字高原 | | | | | | | | | |
| 平荒田目字古川 | | | | | | | | | |
| (平上大越) | | | | | | 57 | 179 | 86 | 93 |
| 平上大越字岸前 | | | | | | } | 10 | 33 | 16 |
| 平上大越字塚越 | | | | | | | | | |
| 平上大越字五味作 | | | | | | | | | |
| 平上大越字石崎 | | | | | | | | | |

第4表 字別世帯数、男女別人口

| 地区・町・字名 | 世帯数 | 人 口 | | |
|----------|-----|-------|-----|-----|
| | | 総数 | 男 | 女 |
| 平上大越字八ツ手 | 5 | 15 | 8 | 7 |
| 平上大越字沼畑 | 11 | 33 | 17 | 16 |
| 平上大越字石淵 | 11 | 44 | 16 | 28 |
| 平上大越字内代 | | | | |
| 平上大越字大乘坊 | 6 | 12 | 6 | 6 |
| 平上大越字中丸 | | | | |
| (平下大越) | 173 | 535 | 264 | 271 |
| 平下大越字細田 | 24 | 77 | 34 | 43 |
| 平下大越字山ノ神 | 12 | 44 | 25 | 19 |
| 平下大越字柳葉 | | | | |
| 平下大越字北萱野 | 7 | 27 | 13 | 14 |
| 平下大越字北横手 | 4 | 9 | 5 | 4 |
| 平下大越字清水 | 5 | 19 | 10 | 9 |
| 平下大越字高畑 | 7 | 33 | 17 | 16 |
| 平下大越字南横手 | 5 | 16 | 10 | 6 |
| 平下大越字正慶 | 7 | 19 | 11 | 8 |
| 平下大越字川和久 | 5 | 25 | 8 | 17 |
| 平下大越字大麦畑 | | | | |
| 平下大越字堀川 | 4 | 12 | 4 | 8 |
| 平下大越字根廻 | 27 | 70 | 38 | 32 |
| 平下大越字中ノ町 | 17 | 35 | 20 | 15 |
| 平下大越字屋貸内 | 5 | 18 | 9 | 9 |
| 平下大越字根岸 | 20 | 62 | 30 | 32 |
| 平下大越字南作 | | | | |
| 平下大越字石田 | 6 | 17 | 9 | 8 |
| 平下大越字岸前 | 7 | 24 | 9 | 15 |
| 平下大越字中北 | 11 | 28 | 12 | 16 |
| (平藤間) | 79 | 579 | 253 | 326 |
| 平藤間字林 | 7 | 16 | 6 | 10 |
| 平藤間字北谷地 | | | | |
| 平藤間字新林 | 6 | 21 | 8 | 13 |
| 平藤間字千ヶ久保 | | | | |
| 平藤間字南町田 | 5 | 8 | 3 | 5 |
| 平藤間字柴崎 | | | | |
| 平藤間字安養原 | 3 | 7 | 4 | 3 |
| 平藤間字中谷地 | 4 | 10 | 4 | 6 |
| 平藤間字川前 | 3 | 317 | 137 | 180 |
| 平藤間字中之内 | 4 | 11 | 5 | 6 |
| 平藤間字松原 | 47 | 189 | 86 | 103 |
| (平泉崎) | 746 | 1,888 | 944 | 944 |
| 平泉崎字花輪 | 127 | 299 | 156 | 143 |
| 平泉崎字東浦 | 83 | 213 | 107 | 106 |
| 平泉崎字京塚 | 5 | 11 | 3 | 8 |
| 平泉崎字田仲 | 9 | 32 | 16 | 16 |
| 平泉崎字上河原 | 11 | 29 | 16 | 13 |
| 平泉崎字夫料町 | | | | |

第4表 字別世帯数、男女別人口

| 地区・町・字名 | 世帯数 | 人 口 | | |
|-----------|-------|-------|-------|-------|
| | | 総数 | 男 | 女 |
| 平泉崎字磐井作 | 16 | 46 | 22 | 24 |
| 平泉崎字岸 | 31 | 81 | 42 | 39 |
| 平泉崎字岸前 | 15 | 25 | 9 | 16 |
| 平泉崎字北川 | | | | |
| 平泉崎字川端 | 40 | 117 | 60 | 57 |
| 平泉崎字中島 | | | | |
| 平泉崎字三谷 | 28 | 68 | 33 | 35 |
| 平泉崎字砂田 | 13 | 33 | 16 | 17 |
| 平泉崎字向原 | 50 | 125 | 62 | 63 |
| 平泉崎字前原 | 79 | 186 | 99 | 87 |
| 平泉崎字辻道 | 127 | 327 | 159 | 168 |
| 平泉崎字下百目木 | 20 | 46 | 23 | 23 |
| 平泉崎字馬場 | | | | |
| 平泉崎字南集 | 28 | 69 | 29 | 40 |
| 平泉崎字大町 | 19 | 66 | 34 | 32 |
| 平泉崎字向山 | 45 | 115 | 58 | 57 |
| (平下神谷) | 2,250 | 5,691 | 2,817 | 2,874 |
| 平下神谷字岸前 | 183 | 459 | 231 | 228 |
| 平下神谷字北一里塚 | 221 | 536 | 266 | 270 |
| 平下神谷字内宿 | 122 | 240 | 132 | 108 |
| 平下神谷字御城 | 335 | 806 | 421 | 385 |
| 平下神谷字宿 | 131 | 356 | 164 | 192 |
| 平下神谷字仲田 | 148 | 331 | 148 | 183 |
| 平下神谷字出口 | 177 | 469 | 244 | 225 |
| 平下神谷字山ノ内 | 29 | 103 | 49 | 54 |
| 平下神谷字下屋敷 | 10 | 28 | 9 | 19 |
| 平下神谷字赤沼 | 29 | 83 | 36 | 47 |
| 平下神谷字大師 | 10 | 29 | 12 | 17 |
| 平下神谷字立場 | 17 | 51 | 23 | 28 |
| 平下神谷字大神原 | 31 | 56 | 30 | 26 |
| 平下神谷字北大坂 | 7 | 21 | 11 | 10 |
| 平下神谷字近藤 | 35 | 173 | 71 | 102 |
| 平下神谷字蓑輪 | | | | |
| 平下神谷字東根田倉 | 4 | 18 | 9 | 9 |
| 平下神谷字人取沼 | 5 | 16 | 9 | 7 |
| 平下神谷字馬洗 | 43 | 128 | 56 | 72 |
| 平下神谷字西大苗代 | 9 | 22 | 11 | 11 |
| 平下神谷字東大苗代 | 8 | 20 | 6 | 14 |
| 平下神谷字立田帯 | 61 | 136 | 68 | 68 |
| 平下神谷字堤原 | 6 | 24 | 14 | 10 |
| 平下神谷字壁無 | | | | |
| 平下神谷字松影 | 10 | 27 | 15 | 12 |
| 平下神谷字釜ノ後 | | | | |
| 平下神谷字原際 | 4 | 15 | 9 | 6 |
| 平下神谷字釜ノ台 | 3 | 8 | 3 | 5 |
| 平下神谷字鍛冶分 | 14 | 30 | 16 | 14 |
| 平下神谷字二合地 | | | | |
| 平下神谷字表川 | 13 | 44 | 18 | 26 |

第4表 字別世帯数、男女別人口

| 地区・町・字名 | 世帯数 | 人 口 | | |
|-----------|-----|-----|-----|-----|
| | | 総数 | 男 | 女 |
| 平下神谷字志賀分 | 8 | 19 | 9 | 10 |
| 平下神谷字六十枚 | 40 | 75 | 42 | 33 |
| 平下神谷字下川原 | 126 | 330 | 171 | 159 |
| 平下神谷字屋敷 | 14 | 39 | 20 | 19 |
| 平下神谷字南六十枚 | 4 | 13 | 9 | 4 |
| 平下神谷字大田代 | 5 | 16 | 7 | 9 |
| 平下神谷字馬場塚 | 12 | 31 | 15 | 16 |
| 平下神谷字土井 | 6 | 21 | 9 | 12 |
| 平下神谷字本内 | 42 | 104 | 53 | 51 |
| 平下神谷字久保田 | 6 | 18 | 8 | 10 |
| 平下神谷字本内記 | 11 | 27 | 15 | 12 |
| 平下神谷字南内記 | 3 | 9 | 6 | 3 |
| 平下神谷字吉袋 | 5 | 17 | 9 | 8 |
| 平下神谷字沢帯 | 9 | 39 | 18 | 21 |
| 平下神谷字亀下 | 8 | 25 | 11 | 14 |
| 平下神谷字天神 | 51 | 126 | 69 | 57 |
| 平下神谷字南一里塚 | 96 | 215 | 104 | 111 |
| 平下神谷字石淵 | 83 | 188 | 89 | 99 |
| 平下神谷字後原 | 56 | 150 | 72 | 78 |
| (平原高野) | 81 | 236 | 115 | 121 |
| 平原高野字民野町 | 10 | 31 | 17 | 14 |
| 平原高野字高原 | 23 | 63 | 27 | 36 |
| 平原高野字北原 | 22 | 73 | 39 | 34 |
| 平原高野字中里 | 18 | 46 | 21 | 25 |
| 平原高野字地神田 | 5 | 16 | 8 | 8 |
| 平原高野字伊勢前 | 3 | 7 | 3 | 4 |
| 平原高野字百目木 | | | | |
| (平馬目) | 80 | 250 | 131 | 119 |
| 平馬目字池田 | 9 | 29 | 17 | 12 |
| 平馬目字官銀田 | 9 | 24 | 13 | 11 |
| 平馬目字作ノ内 | 6 | 19 | 9 | 10 |
| 平馬目字宮下 | 22 | 69 | 34 | 35 |
| 平馬目字中道 | 13 | 52 | 26 | 26 |
| 平馬目字馬目崎 | 4 | 8 | 5 | 3 |
| 平馬目字火ノ宮 | 17 | 49 | 27 | 22 |
| (平絹谷) | 57 | 183 | 87 | 96 |
| 平絹谷字前泉屋 | 6 | 14 | 7 | 7 |
| 平絹谷字八反田 | 10 | 31 | 15 | 16 |
| 平絹谷字小埜 | 16 | 55 | 24 | 31 |
| 平絹谷字南作 | 7 | 26 | 15 | 11 |
| 平絹谷字諏訪作 | | | | |
| 平絹谷字恩作 | | | | |
| 平絹谷字扇作 | | | | |
| 平絹谷字呉坪 | | | | |

第4表 字別世帯数、男女別人口

| 地区・町・字名 | 世帯数 | 人 口 | | |
|----------|-------|-------|-------|-------|
| | | 総数 | 男 | 女 |
| 平絹谷字杉内 | 8 | 26 | 11 | 15 |
| 平絹谷字反町 | | | | |
| 平絹谷字大苗代 | 6 | 23 | 10 | 13 |
| 平絹谷字一町田 | | | | |
| 平絹谷字四反田 | 4 | 8 | 5 | 3 |
| 平絹谷字館下 | | | | |
| (平北神谷) | 59 | 166 | 82 | 84 |
| 平北神谷字神下 | 4 | 16 | 7 | 9 |
| 平北神谷字竹ノ内 | 6 | 13 | 5 | 8 |
| 平北神谷字北野作 | 5 | 13 | 8 | 5 |
| 平北神谷字是慶 | | | | |
| 平北神谷字七曲 | 5 | 13 | 6 | 7 |
| 平北神谷字吉野作 | 6 | 17 | 9 | 8 |
| 平北神谷字大塚 | 4 | 12 | 6 | 6 |
| 平北神谷字仲ノ作 | 3 | 7 | 3 | 4 |
| 平北神谷字前ノ作 | 5 | 9 | 4 | 5 |
| 平北神谷字砂田 | | | | |
| 平北神谷字馬場 | 9 | 24 | 13 | 11 |
| 平北神谷字五反田 | | | | |
| 平北神谷字松倉 | 12 | 42 | 21 | 21 |
| 平北神谷字鎌倉 | | | | |
| 平北神谷字御代作 | 12 | 42 | 21 | 21 |
| 平北神谷字戸ノ内 | | | | |
| (平水品) | 15 | 60 | 23 | 37 |
| 平水品字西ノ内 | 6 | 26 | 11 | 15 |
| 平水品字山崎 | | | | |
| 平水品字根岸 | 4 | 13 | 5 | 8 |
| 平水品字境ノ目 | 5 | 21 | 7 | 14 |
| 平水品字カキ田 | | | | |
| (平赤井) | 1,922 | 4,872 | 2,435 | 2,437 |
| 平赤井字向後川原 | 11 | 34 | 17 | 17 |
| 平赤井字南茨 | 16 | 43 | 22 | 21 |
| 平赤井字塚ノ町 | 10 | 26 | 15 | 11 |
| 平赤井字笹目田 | 73 | 181 | 87 | 94 |
| 平赤井字深田 | 33 | 93 | 46 | 47 |
| 平赤井字田中 | 29 | 68 | 38 | 30 |
| 平赤井字浅口 | 64 | 144 | 76 | 68 |
| 平赤井字畑子沢 | 40 | 92 | 46 | 46 |
| 平赤井字江中子 | 4 | 10 | 4 | 6 |
| 平赤井字沼ノ作 | 6 | 17 | 5 | 12 |
| 平赤井字竹ノ花 | 16 | 40 | 17 | 23 |
| 平赤井字田町 | 191 | 461 | 223 | 238 |
| 平赤井字団粉田 | 31 | 80 | 46 | 34 |
| 平赤井字大根内 | 135 | 317 | 164 | 153 |
| 平赤井字日渡 | 81 | 212 | 112 | 100 |

第4表 字別世帯数、男女別人口

| 地区・町・字名 | 世帯数 | 人 口 | | |
|----------|-------|--------|-------|-------|
| | | 総数 | 男 | 女 |
| 平赤井字御代内 | 45 | 60 | 49 | 11 |
| 平赤井字九反坪 | | | | |
| 平赤井字三の町 | | | | |
| 平赤井字大平 | 59 | 186 | 87 | 99 |
| 平赤井字川原畑 | | | | |
| 平赤井字大倉 | | | | |
| 平赤井字赤井嶽 | 15 | 34 | 15 | 19 |
| 平赤井字不動堂 | | | | |
| 平赤井字比良 | | | | |
| 平赤井字反町 | 73 | 210 | 95 | 115 |
| 平赤井字諸荷 | | | | |
| 平赤井字大作場 | | | | |
| 平赤井字窪田 | 110 | 243 | 134 | 109 |
| 平赤井字大門 | | | | |
| 平赤井字常住 | | | | |
| 平赤井字諏訪原 | 23 | 69 | 32 | 37 |
| 平赤井字中道 | | | | |
| 平赤井字川子内 | | | | |
| 平赤井字定田 | 41 | 107 | 50 | 57 |
| 平赤井字一の町 | | | | |
| 平赤井比良二丁目 | | | | |
| 平赤井比良三丁目 | 4 | 12 | 6 | 6 |
| (自由ヶ丘) | 32 | 117 | 53 | 64 |
| 自由ヶ丘 | 296 | 757 | 340 | 417 |
| | 198 | 500 | 274 | 226 |
| (自由ヶ丘) | 903 | 1,591 | 844 | 747 |
| 自由ヶ丘 | 903 | 1,591 | 844 | 747 |
| (郷ヶ丘) | 3,561 | 7,546 | 3,785 | 3,761 |
| 郷ヶ丘一丁目 | 708 | 1,393 | 716 | 677 |
| 郷ヶ丘二丁目 | 1,716 | 3,061 | 1,590 | 1,471 |
| 郷ヶ丘三丁目 | 664 | 1,470 | 703 | 767 |
| 郷ヶ丘四丁目 | 473 | 1,622 | 776 | 846 |
| (明治団地) | 1,409 | 2,755 | 1,390 | 1,365 |
| 明治団地 | 1,409 | 2,755 | 1,390 | 1,365 |
| (平鶴ヶ井) | 10 | 38 | 18 | 20 |
| 平鶴ヶ井字高神 | 4 | 17 | 8 | 9 |
| 平鶴ヶ井字辰ノ沢 | | | | |
| 平鶴ヶ井字清水 | | | | |
| 平鶴ヶ井字八反田 | 3 | 12 | 7 | 5 |
| 平鶴ヶ井字脇ノ作 | 3 | 9 | 3 | 6 |
| (中央台) | 4,993 | 13,328 | 6,448 | 6,880 |
| 中央台飯野一丁目 | 570 | 1,367 | 640 | 727 |
| 中央台飯野二丁目 | 655 | 1,592 | 738 | 854 |
| 中央台飯野三丁目 | 397 | 1,010 | 491 | 519 |
| 中央台飯野四丁目 | 77 | 183 | 88 | 95 |
| 中央台飯野五丁目 | | | | |
| 中央台鹿島一丁目 | | | | |
| | 617 | 1,554 | 766 | 788 |

第4表 字別世帯数、男女別人口

| 地区・町・字名 | 世帯数 | 人 口 | | |
|--------------------|---------------|---------------|---------------|---------------|
| | | 総数 | 男 | 女 |
| 中央台鹿島二丁目 | 443 | 1,232 | 595 | 637 |
| 中央台鹿島三丁目 | 794 | 1,908 | 941 | 967 |
| 中央台高久一丁目 | 427 | 1,416 | 715 | 701 |
| 中央台高久二丁目 | 330 | 897 | 438 | 459 |
| 中央台高久三丁目 | 508 | 1,516 | 720 | 796 |
| 中央台高久四丁目 | 175 | 653 | 316 | 337 |
| (石森) | 511 | 1,387 | 676 | 711 |
| 石森一丁目 | 270 | 713 | 351 | 362 |
| 石森二丁目 | 241 | 674 | 325 | 349 |
| (平成) | 299 | 932 | 457 | 475 |
| 平成一丁目 | 130 | 417 | 205 | 212 |
| 平成二丁目 | 169 | 515 | 252 | 263 |
| (薄磯) | 47 | 123 | 58 | 65 |
| 薄磯一丁目 | 42 | 113 | 54 | 59 |
| 薄磯二丁目 | | | | |
| 薄磯三丁目 | 5 | 10 | 4 | 6 |
| 小 名 浜 地 区 計 | 33,739 | 83,307 | 40,944 | 42,363 |
| (江名) | 990 | 2,513 | 1,209 | 1,304 |
| 江名字北口 | 165 | 414 | 208 | 206 |
| 江名字北町 | 81 | 180 | 85 | 95 |
| 江名字東町 | | | | |
| 江名字上代 | 7 | 16 | 7 | 9 |
| 江名字荻ノ作 | 52 | 165 | 79 | 86 |
| 江名字藪倉 | 14 | 41 | 23 | 18 |
| 江名字蒲ヶ作 | 3 | 12 | 5 | 7 |
| 江名字向畑 | 31 | 66 | 28 | 38 |
| 江名字南町 | 41 | 82 | 39 | 43 |
| 江名字天ヶ作 | 18 | 42 | 22 | 20 |
| 江名字風越 | 15 | 42 | 16 | 26 |
| 江名字走出 | 95 | 236 | 118 | 118 |
| 江名字寺作 | 54 | 146 | 73 | 73 |
| 江名字安竜 | 259 | 666 | 315 | 351 |
| 江名字江ノ浦 | 39 | 107 | 54 | 53 |
| 江名字中作 | 9 | 22 | 8 | 14 |
| 江名字藤ヶ丘 | 107 | 276 | 129 | 147 |
| (折戸) | 36 | 89 | 38 | 51 |
| 折戸字折戸 | 23 | 60 | 22 | 38 |
| 折戸字岸浦 | 13 | 29 | 16 | 13 |
| (中之作) | 182 | 437 | 197 | 240 |
| 中之作字入 | 18 | 54 | 23 | 31 |
| 中之作字川岸 | 20 | 41 | 22 | 19 |
| 中之作字植作 | 3 | 14 | 7 | 7 |
| 中之作字長田 | 18 | 35 | 17 | 18 |
| 中之作字榎戸 | 26 | 65 | 31 | 34 |
| 中之作字戦 | 9 | 23 | 10 | 13 |
| 中之作字須賀 | 14 | 31 | 13 | 18 |
| 中之作字栄町 | | | | |
| 中之作字勝見ヶ浦 | 74 | 174 | 74 | 100 |

第4表 字別世帯数、男女別人口

| 地区・町・字名 | 世帯数 | 人 口 | | | |
|-------------|-------|-------|-------|-------|-----|
| | | 総数 | 男 | 女 | |
| (永崎) | 600 | 1,330 | 638 | 692 | |
| 永崎字地切 | } | 33 | 78 | 39 | |
| 永崎字天神前 | | | | | |
| 永崎字館 | | 17 | 33 | 19 | 14 |
| 永崎字馬落前 | | 15 | 29 | 11 | 18 |
| 永崎字船付 | | 17 | 32 | 13 | 19 |
| 永崎字川畑 | | 100 | 270 | 135 | 135 |
| 永崎字大平 | | 40 | 104 | 48 | 56 |
| 永崎字橋出 | | 4 | 15 | 8 | 7 |
| 永崎字町田 | | 321 | 619 | 291 | 328 |
| 永崎字四方北 | | 7 | 15 | 9 | 6 |
| 永崎字猿田 | } | 5 | 17 | 9 | 8 |
| 永崎字宮田 | | | | | |
| 永崎字前田 | | | | | |
| 永崎字月作 | | 22 | 70 | 33 | 37 |
| (小名浜上神白) | 140 | 350 | 176 | 174 | |
| 小名浜上神白字東大沢 | } | 5 | 10 | 6 | 4 |
| 小名浜上神白字西大沢 | | | | | |
| 小名浜上神白字宮ノ作 | | 6 | 14 | 7 | 7 |
| 小名浜上神白字追分 | | 4 | 14 | 9 | 5 |
| 小名浜上神白字加瀬前 | | 5 | 12 | 6 | 6 |
| 小名浜上神白字丹野内 | | 3 | 10 | 5 | 5 |
| 小名浜上神白字堀ノ内 | } | 10 | 27 | 12 | 15 |
| 小名浜上神白字神明前 | | | | | |
| 小名浜上神白字片寄前 | | 16 | 36 | 22 | 14 |
| 小名浜上神白字山崎 | } | 21 | 43 | 22 | 21 |
| 小名浜上神白字持田 | | | | | |
| 小名浜上神白字大平 | | 15 | 38 | 15 | 23 |
| 小名浜上神白字館下 | | 36 | 92 | 44 | 48 |
| 小名浜上神白字山陰 | } | 19 | 54 | 28 | 26 |
| 小名浜上神白字反町 | | | | | |
| (小名浜下神白) | 1,126 | 2,563 | 1,310 | 1,253 | |
| 小名浜下神白字筒地 | } | 22 | 61 | 32 | 29 |
| 小名浜下神白字塚田 | | | | | |
| 小名浜下神白字草木屋 | } | 41 | 93 | 44 | 49 |
| 小名浜下神白字弥木太郎 | | | | | |
| 小名浜下神白字林崎 | | 35 | 99 | 51 | 48 |
| 小名浜下神白字千速 | | 63 | 151 | 76 | 75 |
| 小名浜下神白字狩亦 | | 248 | 611 | 300 | 311 |
| 小名浜下神白字館ノ腰 | | 312 | 615 | 325 | 290 |
| 小名浜下神白字迎 | | 84 | 185 | 88 | 97 |
| 小名浜下神白字薬師下 | | 114 | 223 | 129 | 94 |
| 小名浜下神白字武城 | } | 10 | 36 | 17 | 19 |
| 小名浜下神白字大作 | | | | | |
| 小名浜下神白字綱取 | | 96 | 245 | 124 | 121 |
| 小名浜下神白字三崎 | | 101 | 244 | 124 | 120 |

第4表 字別世帯数、男女別人口

| 地区・町・字名 | 世帯数 | 人 口 | | |
|----------|-------|--------|-------|-------|
| | | 総数 | 男 | 女 |
| (小名浜) | 7,381 | 17,026 | 8,378 | 8,648 |
| 小名浜字古湊 | 242 | 535 | 260 | 275 |
| 小名浜字栄町 | 40 | 90 | 43 | 47 |
| 小名浜字小屋ノ内 | 20 | 53 | 25 | 28 |
| 小名浜字田ノ入 | 33 | 57 | 29 | 28 |
| 小名浜字観音作 | 14 | 26 | 13 | 13 |
| 小名浜字垣内台 | | | | |
| 小名浜字播摩作 | 22 | 63 | 26 | 37 |
| 小名浜字寺ノ脇 | 11 | 28 | 12 | 16 |
| 小名浜字御殿後 | 33 | 86 | 39 | 47 |
| 小名浜字元陣屋敷 | 8 | 16 | 9 | 7 |
| 小名浜諏訪町 | 536 | 1,255 | 612 | 643 |
| 小名浜港ヶ丘 | 290 | 718 | 344 | 374 |
| 小名浜花畑町 | 505 | 1,102 | 551 | 551 |
| 小名浜字蛭川南 | 61 | 142 | 62 | 80 |
| 小名浜字橋本 | 37 | 77 | 44 | 33 |
| 小名浜字後宿 | 18 | 46 | 21 | 25 |
| 小名浜字上明神町 | 57 | 163 | 85 | 78 |
| 小名浜字中明神町 | 43 | 91 | 47 | 44 |
| 小名浜字下明神町 | 38 | 89 | 42 | 47 |
| 小名浜字上町 | 33 | 56 | 24 | 32 |
| 小名浜字中坪 | 24 | 66 | 27 | 39 |
| 小名浜字下町 | 35 | 72 | 36 | 36 |
| 小名浜字沖見 | 26 | 44 | 21 | 23 |
| 小名浜字元分 | 16 | 32 | 16 | 16 |
| 小名浜字辰巳町 | 20 | 39 | 24 | 15 |
| 小名浜字横町 | 62 | 106 | 53 | 53 |
| 小名浜字本町 | 38 | 112 | 51 | 61 |
| 小名浜字竹町 | 102 | 214 | 112 | 102 |
| 小名浜字船引場 | 93 | 212 | 98 | 114 |
| 小名浜字定西 | 278 | 568 | 288 | 280 |
| 小名浜字隼人 | 161 | 372 | 182 | 190 |
| 小名浜字丹波沼 | 137 | 304 | 143 | 161 |
| 小名浜字松之中 | 63 | 128 | 63 | 65 |
| 小名浜字道珍 | 268 | 669 | 316 | 353 |
| 小名浜字前沼 | 25 | 72 | 35 | 37 |
| 小名浜字大原境西 | 153 | 360 | 175 | 185 |
| 小名浜字富岡向 | 113 | 340 | 173 | 167 |
| 小名浜字燈籠原 | 227 | 554 | 253 | 301 |
| 小名浜字神成塚 | 203 | 501 | 237 | 264 |
| 小名浜字鳥居北 | 172 | 404 | 194 | 210 |
| 小名浜字鳥居下 | 69 | 129 | 66 | 63 |
| 小名浜字宮下 | | | | |
| 小名浜字滝尻道 | 82 | 191 | 98 | 93 |
| 小名浜字山神北 | 63 | 152 | 80 | 72 |
| 小名浜字大道北 | 141 | 323 | 171 | 152 |
| 小名浜字大道下 | 7 | 18 | 7 | 11 |
| 小名浜字平蔵塚 | 57 | 176 | 89 | 87 |
| 小名浜字後場 | | | | |

第4表 字別世帯数、男女別人口

| 地区・町・字名 | 世帯数 | 人 口 | | |
|------------|-------|-------|-------|-------|
| | | 総数 | 男 | 女 |
| 小名浜字林ノ上 | 145 | 319 | 170 | 149 |
| 小名浜字中原 | 175 | 412 | 211 | 201 |
| 小名浜字吹松 | 173 | 402 | 207 | 195 |
| 小名浜字渚廻 | 6 | 23 | 10 | 13 |
| 小名浜字高山 | | | | |
| 小名浜字芳浜 | 156 | 333 | 171 | 162 |
| 小名浜君ヶ塚町 | 225 | 527 | 256 | 271 |
| 小名浜南君ヶ塚町 | 364 | 905 | 430 | 475 |
| 小名浜中町境 | 325 | 756 | 379 | 377 |
| 小名浜字中町境 | | | | |
| 小名浜西君ヶ塚町 | 370 | 829 | 394 | 435 |
| 小名浜愛宕上 | 201 | 443 | 217 | 226 |
| 小名浜字愛宕上 | | | | |
| 小名浜愛宕町 | 187 | 445 | 226 | 219 |
| 小名浜寺廻町 | 285 | 619 | 307 | 312 |
| 小名浜字寺廻 | | | | |
| 小名浜西町 | 93 | 162 | 104 | 58 |
| (小名浜岡小名) | 2,142 | 5,276 | 2,586 | 2,690 |
| 小名浜岡小名字前原前 | 74 | 197 | 92 | 105 |
| 小名浜岡小名字高田 | | | | |
| 小名浜岡小名字前原 | 114 | 277 | 145 | 132 |
| 小名浜岡小名字仏玄前 | 13 | 37 | 15 | 22 |
| 小名浜岡小名字水押 | 70 | 180 | 87 | 93 |
| 小名浜岡小名字権現山 | 18 | 41 | 20 | 21 |
| 小名浜岡小名字池袋 | 6 | 15 | 6 | 9 |
| 小名浜岡小名字住ヶ谷 | 183 | 451 | 226 | 225 |
| 小名浜岡小名字猿網 | 21 | 67 | 31 | 36 |
| 小名浜岡小名字池ノ内 | 47 | 84 | 53 | 31 |
| 小名浜岡小名字岸 | 48 | 114 | 51 | 63 |
| 小名浜岡小名字岸前 | | | | |
| 小名浜岡小名字反町 | 27 | 50 | 27 | 23 |
| 小名浜岡小名字後林 | 13 | 28 | 15 | 13 |
| 小名浜岡小名字籠田 | | | | |
| 小名浜岡小名字作前 | 43 | 115 | 51 | 64 |
| 小名浜岡小名字作 | 12 | 32 | 13 | 19 |
| 小名浜岡小名字御代坂 | 15 | 84 | 33 | 51 |
| 小名浜岡小名字山ノ神 | | | | |
| 小名浜岡小名字広畑 | 55 | 133 | 73 | 60 |
| 小名浜岡小名字荒工 | 11 | 23 | 11 | 12 |
| 小名浜岡小名字塩田 | 67 | 174 | 86 | 88 |
| 小名浜岡小名字山田作 | 4 | 18 | 8 | 10 |
| 小名浜岡小名字馬上 | 68 | 170 | 88 | 82 |
| 小名浜岡小名字馬上前 | 86 | 215 | 104 | 111 |
| 小名浜岡小名字台ノ上 | 29 | 79 | 38 | 41 |
| 小名浜岡小名字台ノ下 | 98 | 230 | 112 | 118 |
| 小名浜岡小名字沖 | | | | |
| 小名浜岡小名字小館 | 94 | 179 | 89 | 90 |
| 小名浜岡小名字立石 | 26 | 55 | 20 | 35 |
| 小名浜岡小名字高浜 | 19 | 66 | 24 | 42 |

第4表 字別世帯数、男女別人口

| 地区・町・字名 | 世帯数 | 人 口 | | |
|------------|-------|-------|-------|-------|
| | | 総数 | 男 | 女 |
| 小名浜岡小名字原木田 | 44 | 114 | 62 | 52 |
| 小名浜岡小名字小堤 | 24 | 55 | 32 | 23 |
| 小名浜岡小名一丁目 | 272 | 616 | 299 | 317 |
| 小名浜岡小名二丁目 | 177 | 414 | 191 | 223 |
| 小名浜岡小名三丁目 | 217 | 603 | 304 | 299 |
| 小名浜岡小名四丁目 | 147 | 360 | 180 | 180 |
| (小名浜南富岡) | 315 | 705 | 360 | 345 |
| 小名浜南富岡字真石 | 6 | 12 | 6 | 6 |
| 小名浜南富岡字道陸神 | 6 | 14 | 9 | 5 |
| 小名浜南富岡字薬師前 | 13 | 19 | 6 | 13 |
| 小名浜南富岡字北ノ内 | 10 | 20 | 9 | 11 |
| 小名浜南富岡字仲之内 | 21 | 51 | 28 | 23 |
| 小名浜南富岡字小野作 | 40 | 88 | 48 | 40 |
| 小名浜南富岡字富士前 | 138 | 344 | 169 | 175 |
| 小名浜南富岡字下ノ前 | 6 | 13 | 6 | 7 |
| 小名浜南富岡字中前 | 75 | 144 | 79 | 65 |
| 小名浜南富岡字富士下 | | | | |
| (小名浜大原) | 2,908 | 7,028 | 3,450 | 3,578 |
| 小名浜大原字曲淵 | 78 | 218 | 109 | 109 |
| 小名浜大原字東田 | 7 | 23 | 15 | 8 |
| 小名浜大原字東田林 | 20 | 62 | 30 | 32 |
| 小名浜大原字蛭田畑合 | 27 | 89 | 39 | 50 |
| 小名浜大原字内城 | 60 | 121 | 60 | 61 |
| 小名浜大原字岸前 | 10 | 30 | 13 | 17 |
| 小名浜大原字上坪 | 42 | 114 | 64 | 50 |
| 小名浜大原字中坪 | 25 | 70 | 35 | 35 |
| 小名浜大原字餓鬼塚 | 28 | 36 | 24 | 12 |
| 小名浜大原字一本松 | 19 | 42 | 19 | 23 |
| 小名浜大原字小屋 | 82 | 169 | 83 | 86 |
| 小名浜大原字堀米 | 264 | 705 | 326 | 379 |
| 小名浜大原字六反田 | 40 | 87 | 43 | 44 |
| 小名浜大原字芳原 | 112 | 263 | 132 | 131 |
| 小名浜大原字東細野地 | 94 | 266 | 123 | 143 |
| 小名浜大原字新堀 | 78 | 195 | 99 | 96 |
| 小名浜大原字西細野地 | 127 | 328 | 160 | 168 |
| 小名浜大原字富岡前 | 68 | 168 | 87 | 81 |
| 小名浜大原字西橋本 | 102 | 242 | 119 | 123 |
| 小名浜大原字東橋本 | 34 | 78 | 37 | 41 |
| 小名浜大原字丁新地 | 262 | 676 | 331 | 345 |
| 小名浜大原字丙新地 | 228 | 486 | 249 | 237 |
| 小名浜大原字乙新地 | 72 | 175 | 83 | 92 |
| 小名浜大原字甲新地 | 83 | 187 | 83 | 104 |
| 小名浜大原字北君ヶ塚 | 42 | 90 | 49 | 41 |
| 小名浜大原字中野地 | 245 | 429 | 247 | 182 |
| 小名浜大原字原木田前 | 255 | 651 | 302 | 349 |
| 小名浜大原字下小滝 | 95 | 338 | 143 | 195 |
| 小名浜大原字上小滝 | 21 | 36 | 22 | 14 |
| 小名浜大原字小滝山根 | | | | |

第4表 字別世帯数、男女別人口

| 地区・町・字名 | 世帯数 | 人 口 | | |
|------------|-----|-------|-------|-------|
| | | 総数 | 男 | 女 |
| 小名浜大原六反田町 | 82 | 197 | 96 | 101 |
| 小名浜大原小滝町 | 206 | 457 | 228 | 229 |
| (小名浜相子島) | 222 | 497 | 241 | 256 |
| 小名浜相子島字永夫 | 16 | 34 | 17 | 17 |
| 小名浜相子島字家ノ前 | 63 | 133 | 65 | 68 |
| 小名浜相子島字迎田 | 15 | 27 | 15 | 12 |
| 小名浜相子島字道下 | 35 | 112 | 57 | 55 |
| 小名浜相子島字石田 | 76 | 150 | 72 | 78 |
| 小名浜相子島字兜里 | 17 | 41 | 15 | 26 |
| (小名浜住吉) | 853 | 2,135 | 1,051 | 1,084 |
| 小名浜住吉字搦 | 117 | 272 | 146 | 126 |
| 小名浜住吉字道下 | 179 | 382 | 198 | 184 |
| 小名浜住吉字長泥 | 81 | 240 | 119 | 121 |
| 小名浜住吉字飯塚 | 115 | 273 | 138 | 135 |
| 小名浜住吉字八合 | 39 | 98 | 48 | 50 |
| 小名浜住吉字花木内 | 4 | 15 | 6 | 9 |
| 小名浜住吉字搦町 | | | | |
| 小名浜住吉字浜宿 | 26 | 90 | 34 | 56 |
| 小名浜住吉字新町 | 10 | 36 | 20 | 16 |
| 小名浜住吉字大町 | 36 | 113 | 54 | 59 |
| 小名浜住吉字不毛 | 29 | 70 | 28 | 42 |
| 小名浜住吉字林崎 | 22 | 54 | 27 | 27 |
| 小名浜住吉字住吉 | | | | |
| 小名浜住吉字前堀子 | 31 | 77 | 31 | 46 |
| 小名浜住吉字袋 | | | | |
| 小名浜住吉字浜道 | 49 | 126 | 64 | 62 |
| 小名浜住吉字冠木 | 115 | 289 | 138 | 151 |
| (小名浜島) | 170 | 477 | 252 | 225 |
| 小名浜島字犬吠 | 19 | 44 | 24 | 20 |
| 小名浜島字館下 | 38 | 88 | 47 | 41 |
| 小名浜島字前屋 | 5 | 18 | 10 | 8 |
| 小名浜島字西屋 | 15 | 60 | 35 | 25 |
| 小名浜島字島 | 55 | 175 | 91 | 84 |
| 小名浜島字駄古田 | 7 | 9 | 3 | 6 |
| 小名浜島字高田町 | | | | |
| 小名浜島字鮑尻 | 19 | 56 | 28 | 28 |
| 小名浜島字後田 | | | | |
| 小名浜島字榎内 | 12 | 27 | 14 | 13 |
| (小名浜野田) | 317 | 717 | 347 | 370 |
| 小名浜野田字八合 | 17 | 52 | 25 | 27 |
| 小名浜野田字寺作入 | | | | |
| 小名浜野田字北坪 | 9 | 29 | 16 | 13 |
| 小名浜野田字我鬼塚 | 6 | 30 | 13 | 17 |
| 小名浜野田字田中 | 244 | 502 | 241 | 261 |
| 小名浜野田字玉川 | | | | |
| 小名浜野田字柳町 | 28 | 75 | 38 | 37 |
| 小名浜野田字峰岸 | 5 | 10 | 6 | 4 |
| 小名浜野田字柳作 | | | | |
| 小名浜野田字大ノ下 | 8 | 19 | 8 | 11 |

第4表 字別世帯数、男女別人口

| 地区・町・字名 | 世帯数 | 人 口 | | |
|-----------|-------|-------|-------|-------|
| | | 総数 | 男 | 女 |
| (小名浜岩出) | 47 | 132 | 68 | 64 |
| 小名浜岩出字前田 | 24 | 66 | 37 | 29 |
| 小名浜岩出字岩崎 | 3 | 7 | 4 | 3 |
| 小名浜岩出字向 | 20 | 59 | 27 | 32 |
| 小名浜岩出字天神 | | | | |
| (小名浜林城) | 701 | 1,619 | 819 | 800 |
| 小名浜林城字水穴 | 15 | 43 | 18 | 25 |
| 小名浜林城字牛作 | | | | |
| 小名浜林城字大門 | 95 | 173 | 76 | 97 |
| 小名浜林城字西町 | 68 | 220 | 116 | 104 |
| 小名浜林城字柳町 | 81 | 194 | 85 | 109 |
| 小名浜林城字辻前 | 124 | 202 | 131 | 71 |
| 小名浜林城字下高田 | 24 | 29 | 20 | 9 |
| 小名浜林城字榎町 | 26 | 59 | 28 | 31 |
| 小名浜林城字向田 | 7 | 17 | 9 | 8 |
| 小名浜林城字江越 | 73 | 199 | 98 | 101 |
| 小名浜林城字日代鳥 | 29 | 95 | 44 | 51 |
| 小名浜林城字八反田 | 106 | 257 | 122 | 135 |
| 小名浜林城字作入 | | | | |
| 小名浜林城字塚前 | 53 | 131 | 72 | 59 |
| (小名浜金成) | 68 | 247 | 109 | 138 |
| 小名浜金成字町田 | 57 | 207 | 86 | 121 |
| 小名浜金成字若宮 | 5 | 24 | 13 | 11 |
| 小名浜金成字前田 | 6 | 16 | 10 | 6 |
| 小名浜金成字安部作 | | | | |
| 小名浜金成字三角田 | | | | |
| 小名浜金成字宮ノ作 | | | | |
| (小名浜玉川町) | 1,324 | 3,215 | 1,547 | 1,668 |
| 小名浜玉川町東 | 354 | 855 | 412 | 443 |
| 小名浜玉川町西 | 208 | 578 | 268 | 310 |
| 小名浜玉川町南 | 446 | 1,021 | 488 | 533 |
| 小名浜玉川町北 | 316 | 761 | 379 | 382 |
| (鹿島町御代) | 637 | 1,410 | 650 | 760 |
| 鹿島町御代字柿境 | 449 | 942 | 416 | 526 |
| 鹿島町御代字堂ノ前 | 91 | 264 | 121 | 143 |
| 鹿島町御代字赤坂 | 29 | 65 | 37 | 28 |
| 鹿島町御代字大一田 | 14 | 31 | 18 | 13 |
| 鹿島町御代字九反田 | 45 | 89 | 50 | 39 |
| 鹿島町御代字寺ノ入 | | | | |
| 鹿島町御代字合曹子 | 9 | 19 | 8 | 11 |
| 鹿島町御代字榎作 | | | | |
| (鹿島町船戸) | 292 | 644 | 303 | 341 |
| 鹿島町船戸字五反田 | 20 | 63 | 31 | 32 |
| 鹿島町船戸字沼田 | 24 | 62 | 29 | 33 |

第4表 字別世帯数、男女別人口

| 地区・町・字名 | 世帯数 | 人 口 | | |
|-------------|-----|-------|-----|-----|
| | | 総数 | 男 | 女 |
| 鹿島町船戸字柿境 | 12 | 31 | 17 | 14 |
| 鹿島町船戸字京塚 | | | | |
| 鹿島町船戸字林下 | 218 | 443 | 201 | 242 |
| 鹿島町船戸字八合 | | | | |
| 鹿島町船戸字堤 | 18 | 45 | 25 | 20 |
| (鹿島町久保) | 517 | 1,321 | 632 | 689 |
| 鹿島町久保字里屋 | 21 | 49 | 24 | 25 |
| 鹿島町久保字飯栗田 | 5 | 11 | 5 | 6 |
| 鹿島町久保字薬師前 | 30 | 78 | 38 | 40 |
| 鹿島町久保字反町 | | | | |
| 鹿島町久保字仲田 | 4 | 94 | 22 | 72 |
| 鹿島町久保字馬場 | 39 | 90 | 42 | 48 |
| 鹿島町久保字山崎 | 6 | 37 | 12 | 25 |
| 鹿島町久保字穂町 | 26 | 75 | 31 | 44 |
| 鹿島町久保字於振 | 63 | 122 | 61 | 61 |
| 鹿島町久保字木船 | 24 | 63 | 35 | 28 |
| 鹿島町久保字西ノ作 | 7 | 18 | 9 | 9 |
| 鹿島町久保字田ノ作 | 8 | 34 | 16 | 18 |
| 鹿島町久保一丁目 | 121 | 230 | 128 | 102 |
| 鹿島町久保二丁目 | 54 | 163 | 82 | 81 |
| 鹿島町久保三丁目 | 109 | 257 | 127 | 130 |
| (鹿島町下蔵持) | 193 | 612 | 272 | 340 |
| 鹿島町下蔵持字戸ノ内 | 31 | 72 | 37 | 35 |
| 鹿島町下蔵持字嘉睦家 | 4 | 14 | 7 | 7 |
| 鹿島町下蔵持字水道 | 3 | 9 | 4 | 5 |
| 鹿島町下蔵持字小部屋作 | | | | |
| 鹿島町下蔵持字満屋 | 11 | 32 | 15 | 17 |
| 鹿島町下蔵持字比尻町 | 4 | 12 | 6 | 6 |
| 鹿島町下蔵持字本内 | | | | |
| 鹿島町下蔵持字館ヶ岡 | 7 | 19 | 7 | 12 |
| 鹿島町下蔵持字宮ノ作 | | | | |
| 鹿島町下蔵持字沢目 | 43 | 98 | 51 | 47 |
| 鹿島町下蔵持字中沢目 | 69 | 289 | 112 | 177 |
| 鹿島町下蔵持字里屋 | 21 | 67 | 33 | 34 |
| (鹿島町上蔵持) | 37 | 115 | 55 | 60 |
| 鹿島町上蔵持字江名口 | 12 | 31 | 15 | 16 |
| 鹿島町上蔵持字鈴ノ沢 | | | | |
| 鹿島町上蔵持字畑中 | 12 | 37 | 17 | 20 |
| 鹿島町上蔵持字梅ノ木作 | | | | |
| 鹿島町上蔵持字寺内 | 6 | 17 | 8 | 9 |
| 鹿島町上蔵持字宮ノ下 | 7 | 30 | 15 | 15 |
| (鹿島町走熊) | 181 | 404 | 198 | 206 |
| 鹿島町走熊字七本松 | 10 | 16 | 9 | 7 |
| 鹿島町走熊字小神山 | 11 | 28 | 10 | 18 |
| 鹿島町走熊字中島 | 28 | 74 | 30 | 44 |

第4表 字別世帯数、男女別人口

| 地区・町・字名 | 世帯数 | 人 口 | | |
|------------|-----|-----|-----|-----|
| | | 総数 | 男 | 女 |
| 鹿島町走熊字渡折 | 4 | 12 | 6 | 6 |
| 鹿島町走熊字寺作 | } | 6 | 9 | 4 |
| 鹿島町走熊字鍛冶屋 | | | | |
| 鹿島町走熊字柳作 | } | 12 | 27 | 14 |
| 鹿島町走熊字鬼越 | | | | |
| 鹿島町走熊字矢篠作 | 38 | 79 | 41 | 38 |
| 鹿島町走熊字山ノ神 | 14 | 20 | 10 | 10 |
| 鹿島町走熊字宮下 | 6 | 17 | 6 | 11 |
| 鹿島町走熊字坪下 | 17 | 35 | 21 | 14 |
| 鹿島町走熊字小和口 | 9 | 24 | 12 | 12 |
| 鹿島町走熊字上ノ内 | 5 | 11 | 7 | 4 |
| 鹿島町走熊字四反田 | } | 8 | 27 | 16 |
| 鹿島町走熊字東反町 | | | | |
| 鹿島町走熊字井戸ノ上 | } | 13 | 25 | 12 |
| 鹿島町走熊字西反町 | | | | |
| (鹿島町下矢田) | 128 | 283 | 138 | 145 |
| 鹿島町下矢田字十王前 | } | 4 | 7 | 3 |
| 鹿島町下矢田字蓬作 | | | | |
| 鹿島町下矢田字曲田 | } | 8 | 22 | 11 |
| 鹿島町下矢田字宮ノ作 | | | | |
| 鹿島町下矢田字宿畑 | } | 4 | 18 | 8 |
| 鹿島町下矢田字仲沖 | | | | |
| 鹿島町下矢田字榎木内 | } | 22 | 52 | 26 |
| 鹿島町下矢田字沢目 | | | | |
| 鹿島町下矢田字霞内 | } | 7 | 15 | 7 |
| 鹿島町下矢田字白坂 | | | | |
| 鹿島町下矢田字四反田 | } | 51 | 82 | 40 |
| 鹿島町下矢田字二反田 | | | | |
| 鹿島町下矢田字岩井作 | } | 6 | 17 | 10 |
| 鹿島町下矢田字井落シ | | | | |
| 鹿島町下矢田字大作 | } | 5 | 18 | 9 |
| 鹿島町下矢田字前原 | | | | |
| 鹿島町下矢田字扱屋 | } | 5 | 16 | 6 |
| 鹿島町下矢田字下矢田 | | | | |
| 鹿島町下矢田字前田 | } | 5 | 12 | 7 |
| 鹿島町下矢田字下ノ内 | | | | |
| 鹿島町下矢田字滝作 | } | 4 | 8 | 3 |
| 鹿島町下矢田字細作 | | | | |
| (鹿島町米田) | 265 | 675 | 338 | 337 |
| 鹿島町米田字馬場 | 7 | 16 | 7 | 9 |
| 鹿島町米田字家ノ前 | 4 | 19 | 10 | 9 |
| 鹿島町米田字簀田 | } | 7 | 19 | 7 |
| 鹿島町米田字四郎作 | | | | |
| 鹿島町米田字塙 | 120 | 305 | 150 | 155 |
| 鹿島町米田字殿作 | 76 | 200 | 106 | 94 |
| 鹿島町米田字南内 | 18 | 42 | 19 | 23 |
| 鹿島町米田字沼田 | 33 | 74 | 39 | 35 |

第4表 字別世帯数、男女別人口

| 地区・町・字名 | 世帯数 | 人 口 | | |
|------------|-------|-------|-------|-------|
| | | 総数 | 男 | 女 |
| (鹿島町飯田) | 102 | 394 | 213 | 181 |
| 鹿島町飯田字八合 | 9 | 185 | 108 | 77 |
| 鹿島町飯田字苗代ノ内 | 15 | 31 | 15 | 16 |
| 鹿島町飯田字高田 | | | | |
| 鹿島町飯田字後口 | 61 | 133 | 68 | 65 |
| 鹿島町飯田字腰巻 | 10 | 27 | 13 | 14 |
| 鹿島町飯田字前 | 7 | 18 | 9 | 9 |
| 鹿島町飯田字十六坂 | | | | |
| (泉町本谷) | 149 | 475 | 203 | 272 |
| 泉町本谷字鹿野 | 44 | 126 | 56 | 70 |
| 泉町本谷字豆腐ノ内 | 9 | 23 | 12 | 11 |
| 泉町本谷字八合 | 6 | 13 | 7 | 6 |
| 泉町本谷字台 | 4 | 9 | 5 | 4 |
| 泉町本谷字磐井沢 | | | | |
| 泉町本谷字堀ノ内 | 12 | 27 | 14 | 13 |
| 泉町本谷字大田 | 7 | 119 | 30 | 89 |
| 泉町本谷字作 | 7 | 13 | 8 | 5 |
| 泉町本谷字数馬 | 21 | 43 | 24 | 19 |
| 泉町本谷字竹花 | 8 | 21 | 10 | 11 |
| 泉町本谷字渡地 | | | | |
| 泉町本谷字仲ノ内 | 11 | 33 | 16 | 17 |
| 泉町本谷字内方 | 10 | 20 | 9 | 11 |
| 泉町本谷字幕ノ内 | 10 | 28 | 12 | 16 |
| 泉町本谷字道上 | | | | |
| (泉町滝尻) | 2,030 | 4,900 | 2,376 | 2,524 |
| 泉町滝尻字泉町 | 141 | 367 | 173 | 194 |
| 泉町滝尻字東泉 | 32 | 69 | 34 | 35 |
| 泉町滝尻字東下 | | | | |
| 泉町滝尻字御前田 | 104 | 245 | 117 | 128 |
| 泉町滝尻字下谷地 | 48 | 96 | 50 | 46 |
| 泉町滝尻字菅俣 | 52 | 101 | 48 | 53 |
| 泉町滝尻字折返 | 46 | 123 | 66 | 57 |
| 泉町滝尻字神力前 | 224 | 505 | 242 | 263 |
| 泉町滝尻字南坪 | 84 | 227 | 113 | 114 |
| 泉町滝尻字加賀前 | 88 | 205 | 101 | 104 |
| 泉町滝尻字六枚内 | 158 | 387 | 157 | 230 |
| 泉町滝尻字亀石町 | | | | |
| 泉町滝尻字松原 | 21 | 67 | 33 | 34 |
| 泉町滝尻字中瀬 | | | | |
| 泉町滝尻字花見岡 | 17 | 38 | 20 | 18 |
| 泉町滝尻字根ノ町 | 82 | 146 | 82 | 64 |
| 泉町滝尻字前坪 | 61 | 119 | 62 | 57 |
| 泉町滝尻字砂井田 | 30 | 84 | 37 | 47 |
| 泉町滝尻字高見坪 | 43 | 86 | 45 | 41 |
| 泉町滝尻字中ノ坪 | 83 | 186 | 82 | 104 |
| 泉町滝尻字後川 | 90 | 235 | 120 | 115 |
| 泉町滝尻字東越地 | 24 | 53 | 26 | 27 |
| 泉町滝尻字坂下 | 55 | 175 | 87 | 88 |
| 泉町滝尻字諏訪山 | 5 | 11 | 4 | 7 |

第4表 字別世帯数、男女別人口

| 地区・町・字名 | 世帯数 | 人 口 | | |
|-----------|-------|-------|-------|-------|
| | | 総数 | 男 | 女 |
| 泉町滝尻字定ノ田 | 542 | 1,375 | 677 | 698 |
| (泉町下川) | 738 | 1,692 | 841 | 851 |
| 泉町下川字神山前 | 80 | 167 | 87 | 80 |
| 泉町下川字宿ノ川 | 49 | 125 | 61 | 64 |
| 泉町下川字田宿 | 70 | 165 | 76 | 89 |
| 泉町下川字稲子塚 | 40 | 89 | 42 | 47 |
| 泉町下川字前ノ原 | 73 | 158 | 78 | 80 |
| 泉町下川字谷地川 | 76 | 160 | 78 | 82 |
| 泉町下川字宮ノ下 | 47 | 99 | 47 | 52 |
| 泉町下川字八幡前 | 3 | 10 | 6 | 4 |
| 泉町下川字薬師前 | 72 | 221 | 111 | 110 |
| 泉町下川字山ノ神 | 8 | 21 | 14 | 7 |
| 泉町下川字八合 | 15 | 23 | 7 | 16 |
| 泉町下川字萱手 | | | | |
| 泉町下川字須賀蛭 | 32 | 71 | 34 | 37 |
| 泉町下川字大畑 | 21 | 55 | 27 | 28 |
| 泉町下川字下代 | | | | |
| 泉町下川字畑中 | 62 | 160 | 89 | 71 |
| 泉町下川字井戸内 | 29 | 45 | 26 | 19 |
| 泉町下川字神笑 | 42 | 87 | 43 | 44 |
| 泉町下川字大剣 | | | | |
| 泉町下川字川向 | 19 | 36 | 15 | 21 |
| (泉町黒須野) | 371 | 1,019 | 504 | 515 |
| 泉町黒須野字江越 | 16 | 42 | 20 | 22 |
| 泉町黒須野字宮ノ作 | | | | |
| 泉町黒須野字早稲田 | 355 | 977 | 484 | 493 |
| (泉町) | 1,378 | 3,096 | 1,578 | 1,518 |
| 泉町字八木屋 | 30 | 85 | 42 | 43 |
| 泉町字小山 | | | | |
| 泉町字横山 | 7 | 21 | 12 | 9 |
| 泉町字堀ノ内 | 14 | 39 | 17 | 22 |
| 泉町一丁目 | 221 | 501 | 259 | 242 |
| 泉町二丁目 | 215 | 484 | 245 | 239 |
| 泉町三丁目 | 285 | 596 | 305 | 291 |
| 泉町四丁目 | 214 | 517 | 264 | 253 |
| 泉町五丁目 | 269 | 590 | 298 | 292 |
| 泉町六丁目 | 123 | 263 | 136 | 127 |
| (泉町玉露) | 59 | 132 | 70 | 62 |
| 泉町玉露字山下 | 13 | 32 | 16 | 16 |
| 泉町玉露字定田 | | | | |
| 泉町玉露字吉野作 | 13 | 30 | 16 | 14 |
| 泉町玉露字道上 | 33 | 70 | 38 | 32 |

第4表 字別世帯数、男女別人口

| 地区・町・字名 | 世帯数 | 人 口 | | |
|----------------|-----|-----|-----|-----|
| | | 総数 | 男 | 女 |
| (渡辺町洞) | 156 | 378 | 192 | 186 |
| 渡辺町洞字岸 | 8 | 20 | 9 | 11 |
| 渡辺町洞字岸前 | 3 | 6 | 3 | 3 |
| 渡辺町洞字鹿島田 | 7 | 18 | 10 | 8 |
| 渡辺町洞字関田 | 22 | 53 | 26 | 27 |
| 渡辺町洞字屋敷田 | 11 | 32 | 17 | 15 |
| 渡辺町洞字田中島 | 45 | 109 | 56 | 53 |
| 渡辺町洞字永畑 | 60 | 140 | 71 | 69 |
| (渡辺町泉田、中部工業団地) | 30 | 73 | 33 | 40 |
| 渡辺町泉田字藤神前 | 13 | 35 | 14 | 21 |
| 中部工業団地 | } | 17 | 38 | 19 |
| 渡辺町泉田字一町田 | | | | |
| 渡辺町泉田字狐塚 | | | | |
| 渡辺町泉田字花輪 | | | | |
| 渡辺町泉田字沢田 | | | | |
| (渡辺町昼野) | 74 | 162 | 80 | 82 |
| 渡辺町昼野字宮ノ作 | 9 | 14 | 7 | 7 |
| 渡辺町昼野字大作 | 7 | 23 | 9 | 14 |
| 渡辺町昼野字風呂沢 | 3 | 6 | 3 | 3 |
| 渡辺町昼野字松下 | 3 | 13 | 7 | 6 |
| 渡辺町昼野字柳町 | 6 | 22 | 13 | 9 |
| 渡辺町昼野字白岩 | 46 | 84 | 41 | 43 |
| (渡辺町田部) | 161 | 398 | 191 | 207 |
| 渡辺町田部字堂ノ前 | } | 4 | 11 | 3 |
| 渡辺町田部字小峰 | | | | |
| 渡辺町田部字仲ノ町 | } | 5 | 15 | 8 |
| 渡辺町田部字番城田 | | | | |
| 渡辺町田部字五反田 | } | 3 | 7 | 3 |
| 渡辺町田部字柳田 | | | | |
| 渡辺町田部字壱町田 | } | 13 | 27 | 12 |
| 渡辺町田部字川原 | | | | |
| 渡辺町田部字薄作 | } | 44 | 96 | 46 |
| 渡辺町田部字岸 | | | | |
| 渡辺町田部字清水 | } | 7 | 20 | 10 |
| 渡辺町田部字塙 | | | | |
| 渡辺町田部字初田 | } | 31 | 85 | 42 |
| 渡辺町田部字深町 | | | | |
| 渡辺町田部字六反田 | } | 8 | 22 | 11 |
| 渡辺町田部字水走 | | | | |
| 渡辺町田部字渡部 | | 35 | 96 | 47 |
| (渡辺町松小屋) | 60 | 159 | 83 | 76 |
| 渡辺町松小屋字芳田 | } | 5 | 16 | 4 |
| 渡辺町松小屋字和久前 | | | | |
| 渡辺町松小屋字苗代下 | | | | |
| 渡辺町松小屋字岩下 | | | | |

第4表 字別世帯数、男女別人口

| 地区・町・字名 | 世帯数 | 人 口 | | |
|-------------|-------|-------|-------|-------|
| | | 総数 | 男 | 女 |
| 渡辺町松小屋字榎株 | 6 | 18 | 11 | 7 |
| 渡辺町松小屋字腰巻 | | | | |
| 渡辺町松小屋字八郎次 | | | | |
| 渡辺町松小屋字八合 | | | | |
| 渡辺町松小屋字上木舟 | 5 | 13 | 7 | 6 |
| 渡辺町松小屋字下平 | 18 | 51 | 25 | 26 |
| 渡辺町松小屋字宮沢 | 3 | 12 | 8 | 4 |
| 渡辺町松小屋字大沢 | 20 | 40 | 24 | 16 |
| 渡辺町松小屋字赤土沢 | | | | |
| 渡辺町松小屋字尻沢 | 3 | 9 | 4 | 5 |
| 渡辺町松小屋字初下 | | | | |
| (渡辺町中釜戸) | 29 | 116 | 60 | 56 |
| 渡辺町中釜戸字諏訪前 | 6 | 17 | 7 | 10 |
| 渡辺町中釜戸字大木田 | 6 | 21 | 13 | 8 |
| 渡辺町中釜戸字石神 | 5 | 20 | 9 | 11 |
| 渡辺町中釜戸字表前 | 9 | 37 | 19 | 18 |
| 渡辺町中釜戸字川原子沢 | 3 | 21 | 12 | 9 |
| 渡辺町中釜戸字松畑 | | | | |
| (渡辺町上釜戸) | 118 | 305 | 151 | 154 |
| 渡辺町上釜戸字鳶尾 | 15 | 35 | 18 | 17 |
| 渡辺町上釜戸字樋ノ口 | | | | |
| 渡辺町上釜戸字片日向 | 10 | 23 | 9 | 14 |
| 渡辺町上釜戸字西仲田 | 9 | 23 | 11 | 12 |
| 渡辺町上釜戸字堤ノ内 | 10 | 34 | 17 | 17 |
| 渡辺町上釜戸字馬場 | | | | |
| 渡辺町上釜戸字上ノ代 | 12 | 31 | 13 | 18 |
| 渡辺町上釜戸字橋ノ上 | 25 | 71 | 35 | 36 |
| 渡辺町上釜戸字川籠石 | 8 | 16 | 9 | 7 |
| 渡辺町上釜戸字青谷 | 13 | 35 | 19 | 16 |
| 渡辺町上釜戸字瀬峰 | 16 | 37 | 20 | 17 |
| (洋向台) | 649 | 1,933 | 945 | 988 |
| 洋向台一丁目 | 51 | 187 | 82 | 105 |
| 洋向台二丁目 | 138 | 394 | 173 | 221 |
| 洋向台三丁目 | 140 | 401 | 205 | 196 |
| 洋向台四丁目 | 189 | 596 | 305 | 291 |
| 洋向台五丁目 | 131 | 355 | 180 | 175 |
| (泉ヶ丘) | 1,676 | 4,841 | 2,382 | 2,459 |
| 泉ヶ丘一丁目 | 603 | 1,697 | 817 | 880 |
| 泉ヶ丘二丁目 | 672 | 1,873 | 934 | 939 |
| 泉ヶ丘三丁目 | 401 | 1,271 | 631 | 640 |

第4表 字別世帯数、男女別人口

| 地区・町・字名 | 世帯数 | 人 口 | | |
|------------------|---------------|---------------|---------------|---------------|
| | | 総数 | 男 | 女 |
| (泉玉露) | 2,139 | 4,919 | 2,437 | 2,482 |
| 泉玉露一丁目 | 283 | 869 | 434 | 435 |
| 泉玉露二丁目 | 266 | 534 | 262 | 272 |
| 泉玉露三丁目 | 251 | 574 | 277 | 297 |
| 泉玉露四丁目 | 334 | 694 | 306 | 388 |
| 泉玉露五丁目 | 285 | 628 | 313 | 315 |
| 泉玉露六丁目 | 443 | 988 | 523 | 465 |
| 泉玉露七丁目 | 277 | 632 | 322 | 310 |
| (湘南台) | 400 | 1,132 | 548 | 584 |
| 湘南台一丁目 | 214 | 610 | 293 | 317 |
| 湘南台二丁目 | 186 | 522 | 255 | 267 |
| (葉山) | 493 | 1,661 | 827 | 834 |
| 葉山一丁目 | 147 | 526 | 264 | 262 |
| 葉山二丁目 | 212 | 691 | 339 | 352 |
| 葉山三丁目 | 134 | 444 | 224 | 220 |
| (泉もえぎ台) | 1,155 | 3,702 | 1,868 | 1,834 |
| 泉もえぎ台一丁目 | 455 | 1,401 | 702 | 699 |
| 泉もえぎ台二丁目 | 248 | 849 | 413 | 436 |
| 泉もえぎ台三丁目 | 452 | 1,452 | 753 | 699 |
| 勿 来 地 区 計 | 19,589 | 49,010 | 24,160 | 24,850 |
| (植田町) | 2,132 | 4,908 | 2,404 | 2,504 |
| 植田町本町一丁目 | 72 | 202 | 85 | 117 |
| 植田町本町二丁目 | 83 | 142 | 69 | 73 |
| 植田町本町三丁目 | 91 | 164 | 83 | 81 |
| 植田町本町 | 5 | 12 | 8 | 4 |
| 植田町南町一丁目 | 131 | 271 | 143 | 128 |
| 植田町南町二丁目 | 122 | 293 | 148 | 145 |
| 植田町町後 | 3 | 13 | 7 | 6 |
| 植田町八幡台 | | | | |
| 植田町金畑 | 5 | 15 | 9 | 6 |
| 植田町横町 | 160 | 368 | 183 | 185 |
| 植田町番所下 | 22 | 37 | 21 | 16 |
| 植田町林内 | 36 | 86 | 44 | 42 |
| 植田町月山下 | 53 | 142 | 73 | 69 |
| 植田町東荒田 | 89 | 240 | 121 | 119 |
| 植田町西荒田 | 118 | 323 | 162 | 161 |
| 植田町小名田 | 104 | 252 | 113 | 139 |
| 植田町桜台 | 4 | 12 | 6 | 6 |
| 植田町館跡 | 43 | 108 | 54 | 54 |
| 植田町東館 | | | | |
| 植田町館山 | 20 | 52 | 25 | 27 |
| 植田町館崎 | | | | |
| 植田町堂ノ作 | 8 | 15 | 6 | 9 |
| 植田町根小屋 | 35 | 160 | 56 | 104 |
| 植田町根小屋 | 459 | 1,050 | 496 | 554 |

第4表 字別世帯数、男女別人口

| 地区・町・字名 | 世帯数 | 人 口 | | |
|----------|-----|-----|-----|-----|
| | | 総数 | 男 | 女 |
| 植田町中央一丁目 | 114 | 233 | 112 | 121 |
| 植田町中央二丁目 | 131 | 269 | 130 | 139 |
| 植田町中央三丁目 | 224 | 449 | 250 | 199 |
| (後田町) | 207 | 535 | 257 | 278 |
| 後田町源道平 | 43 | 140 | 69 | 71 |
| 後田町柳町 | 83 | 216 | 103 | 113 |
| 後田町石田 | 57 | 129 | 63 | 66 |
| 後田町細谷 | 3 | 8 | 3 | 5 |
| 後田町町田 | 21 | 42 | 19 | 23 |
| (仁井田町) | 191 | 511 | 260 | 251 |
| 仁井田町烏内 | 39 | 96 | 56 | 40 |
| 仁井田町辰ノ口 | 9 | 32 | 20 | 12 |
| 仁井田町寺前 | 104 | 287 | 139 | 148 |
| 仁井田町月山下 | 7 | 17 | 8 | 9 |
| 仁井田町中ノ目 | 32 | 79 | 37 | 42 |
| (高倉町) | 60 | 179 | 90 | 89 |
| 高倉町札場 | } | 10 | 11 | 17 |
| 高倉町堤ノ上 | | | | |
| 高倉町田ノ作 | | | | |
| 高倉町磐下 | | | | |
| 高倉町鶴巻 | 50 | 151 | 79 | 72 |
| (江畑町) | 176 | 498 | 241 | 257 |
| 江畑町塙 | 131 | 359 | 179 | 180 |
| 江畑町柳作 | } | 3 | 15 | 8 |
| 江畑町堀ノ内 | | | | |
| 江畑町平前 | } | 3 | 11 | 8 |
| 江畑町金谷 | | | | |
| 江畑町小能田 | 5 | 17 | 6 | 11 |
| 江畑町江ノ上 | 9 | 31 | 12 | 19 |
| 江畑町多古内 | 12 | 33 | 17 | 16 |
| 江畑町江馬内 | 6 | 15 | 5 | 10 |
| 江畑町小堰場 | 7 | 17 | 6 | 11 |
| (添野町) | 49 | 144 | 76 | 68 |
| 添野町猿田 | 4 | 16 | 9 | 7 |
| 添野町清水 | 7 | 18 | 9 | 9 |
| 添野町桑木町 | 16 | 44 | 23 | 21 |
| 添野町古防 | 5 | 17 | 8 | 9 |
| 添野町頭巾平 | 14 | 39 | 21 | 18 |
| 添野町長沢 | } | 3 | 10 | 6 |
| 添野町大沢 | | | | |
| (石塚町) | 146 | 368 | 186 | 182 |
| 石塚町飯塚 | 8 | 21 | 12 | 9 |
| 石塚町餅田 | 14 | 36 | 19 | 17 |

第4表 字別世帯数、男女別人口

| 地区・町・字名 | 世帯数 | 人 口 | | |
|---------|-------|--------|-------|-------|
| | | 総数 | 男 | 女 |
| 石塚町宮下 | 4 | 10 | 4 | 6 |
| 石塚町宮前 | 4 | 6 | 3 | 3 |
| 石塚町峰崎 | 7 | 24 | 12 | 12 |
| 石塚町関場 | 17 | 46 | 23 | 23 |
| 石塚町国分 | | | | |
| 石塚町東 | 92 | 225 | 113 | 112 |
| (東田町) | 1,025 | 2,429 | 1,218 | 1,211 |
| 東田町堤下 | 14 | 47 | 23 | 24 |
| 東田町宮下 | 8 | 18 | 9 | 9 |
| 東田町家ノ前 | 8 | 15 | 8 | 7 |
| 東田町神山 | 7 | 13 | 5 | 8 |
| 東田町金子平 | 242 | 612 | 304 | 308 |
| 東田町菖蒲沢 | 117 | 325 | 157 | 168 |
| 東田町一丁目 | 337 | 790 | 401 | 389 |
| 東田町二丁目 | 216 | 424 | 224 | 200 |
| 東田町塩田 | 76 | 185 | 87 | 98 |
| (佐糠町) | 1,205 | 2,931 | 1,480 | 1,451 |
| 佐糠町八反田 | 32 | 71 | 34 | 37 |
| 佐糠町碓田 | 37 | 74 | 33 | 41 |
| 佐糠町荒屋 | 53 | 136 | 71 | 65 |
| 佐糠町一丁目 | 209 | 511 | 257 | 254 |
| 佐糠町二丁目 | 159 | 408 | 208 | 200 |
| 佐糠町三丁目 | 36 | 88 | 38 | 50 |
| 佐糠町東一丁目 | 260 | 622 | 317 | 305 |
| 佐糠町東二丁目 | 419 | 1,021 | 522 | 499 |
| (岩間町) | 120 | 276 | 144 | 132 |
| 岩間町岩下 | 17 | 55 | 28 | 27 |
| 岩間町沼田 | | | | |
| 岩間町塩田前 | | | | |
| 岩間町小原 | 72 | 167 | 86 | 81 |
| 岩間町上山 | | | | |
| 岩間町塚原 | | | | |
| 岩間町天神前 | 31 | 54 | 30 | 24 |
| (小浜町) | 257 | 777 | 372 | 405 |
| 小浜町渚 | 27 | 152 | 64 | 88 |
| 小浜町台 | 39 | 119 | 59 | 60 |
| 小浜町西小原 | | | | |
| 小浜町西ノ作 | | | | |
| 小浜町中ノ作 | 191 | 506 | 249 | 257 |
| 小浜町北ノ作 | | | | |
| (錦町) | 4,323 | 10,459 | 5,152 | 5,307 |
| 錦町江栗前 | 19 | 41 | 20 | 21 |
| 錦町四反田 | | | | |
| 錦町古川 | | | | |
| 錦町御宝殿 | 66 | 166 | 81 | 85 |
| | 77 | 164 | 81 | 83 |

第4表 字別世帯数、男女別人口

| 地区・町・字名 | 世帯数 | 人 口 | | |
|---------|-------|-----|-----|-----|
| | | 総数 | 男 | 女 |
| 錦町鳥居西 | 103 | 286 | 148 | 138 |
| 錦町鳥居東 | 47 | 99 | 52 | 47 |
| 錦町綾ノ内 | 84 | 185 | 91 | 94 |
| 錦町大島 | 133 | 328 | 154 | 174 |
| 錦町上川田 | 11 | 29 | 20 | 9 |
| 錦町南城 | 59 | 106 | 54 | 52 |
| 錦町成沢 | 25 | 76 | 39 | 37 |
| 錦町成沢前 | 3 | 11 | 4 | 7 |
| 錦町台前 | 18 | 45 | 23 | 22 |
| 錦町台 | 27 | 79 | 39 | 40 |
| 錦町吉原 | } 18 | 47 | 27 | 20 |
| 錦町須賀 | | | | |
| 錦町鷺内 | 131 | 364 | 181 | 183 |
| 錦町原田 | 84 | 127 | 67 | 60 |
| 錦町竹ノ花 | 59 | 157 | 74 | 83 |
| 錦町鶉ノ巢 | 112 | 236 | 107 | 129 |
| 錦町ウツギサキ | 67 | 183 | 94 | 89 |
| 錦町前原 | 55 | 166 | 81 | 85 |
| 錦町安良町 | 131 | 298 | 159 | 139 |
| 錦町町西 | 30 | 74 | 38 | 36 |
| 錦町入原 | 64 | 159 | 78 | 81 |
| 錦町浜田 | } 23 | 63 | 31 | 32 |
| 錦町宮ノ前 | | | | |
| 錦町馬場 | 41 | 98 | 48 | 50 |
| 錦町荒谷 | 6 | 17 | 8 | 9 |
| 錦町蛭田 | 25 | 65 | 36 | 29 |
| 錦町重殿 | } 16 | 55 | 26 | 29 |
| 錦町綾ノ町 | | | | |
| 錦町鶴ヶ町 | } 13 | 26 | 17 | 9 |
| 錦町雷 | | | | |
| 錦町蒲田 | 55 | 168 | 84 | 84 |
| 錦町作鞍 | 126 | 289 | 131 | 158 |
| 錦町下り立 | 82 | 210 | 106 | 104 |
| 錦町飯盛町 | 49 | 121 | 61 | 60 |
| 錦町上中田 | 292 | 667 | 314 | 353 |
| 錦町糠塚 | 111 | 250 | 132 | 118 |
| 錦町落合 | 181 | 403 | 218 | 185 |
| 錦町釈迦堂 | 61 | 135 | 63 | 72 |
| 錦町沼ノ川 | 42 | 113 | 55 | 58 |
| 錦町江栗馬場 | 94 | 235 | 113 | 122 |
| 錦町花ノ井 | 248 | 598 | 288 | 310 |
| 錦町徳力 | 27 | 65 | 34 | 31 |
| 錦町江栗七反田 | 6 | 12 | 4 | 8 |
| 錦町江栗大町 | 7 | 15 | 9 | 6 |
| 錦町細谷 | 48 | 134 | 55 | 79 |
| 錦町鬼越下 | 73 | 198 | 100 | 98 |
| 錦町鈴鹿 | } 100 | 285 | 131 | 154 |
| 錦町山王 | | | | |
| 錦町大町 | 15 | 33 | 15 | 18 |

第4表 字別世帯数、男女別人口

| 地区・町・字名 | 世帯数 | 人 口 | | |
|------------|-------|--------|-------|-------|
| | | 総数 | 男 | 女 |
| 錦町梅沢 | 4 | 10 | 4 | 6 |
| 錦町桜町 | | | | |
| 錦町中ノ町 | 27 | 71 | 33 | 38 |
| 錦町長ノ町 | 12 | 28 | 15 | 13 |
| 錦町松木町 | 6 | 23 | 14 | 9 |
| 錦町川窪 | 8 | 15 | 8 | 7 |
| 錦町上御堂 | 44 | 86 | 33 | 53 |
| 錦町江栗一丁目 | 134 | 321 | 165 | 156 |
| 錦町江栗二丁目 | 122 | 316 | 161 | 155 |
| 錦町江栗三丁目 | 146 | 326 | 158 | 168 |
| 錦町中迎一丁目 | 117 | 287 | 137 | 150 |
| 錦町中迎二丁目 | 62 | 147 | 67 | 80 |
| 錦町中迎三丁目 | 108 | 268 | 129 | 139 |
| 錦町中迎四丁目 | 69 | 158 | 74 | 84 |
| 錦町中央一丁目 | 52 | 142 | 68 | 74 |
| 錦町中央二丁目 | 83 | 191 | 93 | 98 |
| 錦町中央三丁目 | 165 | 389 | 202 | 187 |
| (勿来町) | 5,154 | 13,145 | 6,412 | 6,733 |
| 窪田 | 1,662 | 4,278 | 2,109 | 2,169 |
| 勿来町窪田町通 | 4 | 14 | 7 | 7 |
| 勿来町窪田白山 | 55 | 152 | 75 | 77 |
| 勿来町窪田伊賀屋敷 | 38 | 97 | 41 | 56 |
| 勿来町窪田西殿町 | 181 | 482 | 238 | 244 |
| 勿来町窪田上り途 | 79 | 218 | 106 | 112 |
| 勿来町窪田稻荷塚 | 66 | 170 | 89 | 81 |
| 勿来町窪田御前崎 | 102 | 219 | 118 | 101 |
| 勿来町窪田酒井原 | 72 | 170 | 84 | 86 |
| 勿来町窪田万谷 | 43 | 135 | 67 | 68 |
| 勿来町窪田内城 | 8 | 22 | 9 | 13 |
| 勿来町窪田道山 | 47 | 141 | 64 | 77 |
| 勿来町窪田道作 | 34 | 66 | 34 | 32 |
| 勿来町窪田橋塚 | 79 | 202 | 95 | 107 |
| 勿来町窪田郡 | 21 | 61 | 32 | 29 |
| 勿来町窪田片岸 | 42 | 125 | 65 | 60 |
| 勿来町窪田馬場 | 113 | 286 | 138 | 148 |
| 勿来町窪田外城 | 40 | 108 | 56 | 52 |
| 勿来町窪田小島 | 161 | 398 | 200 | 198 |
| 勿来町窪田菅田 | 4 | 15 | 7 | 8 |
| 勿来町窪田熊ノ道 | 9 | 24 | 12 | 12 |
| 勿来町窪田中島 | 5 | 19 | 9 | 10 |
| 勿来町窪田田中 | 4 | 10 | 5 | 5 |
| 勿来町窪田大槻 | 19 | 52 | 28 | 24 |
| 勿来町窪田小屋崎 | | | | |
| 勿来町窪田石井作 | | | | |
| 勿来町窪田町通一丁目 | 180 | 467 | 225 | 242 |
| 勿来町窪田町通二丁目 | 77 | 195 | 84 | 111 |
| 勿来町窪田町通三丁目 | 35 | 66 | 33 | 33 |
| 勿来町窪田町通四丁目 | 100 | 270 | 132 | 138 |

第4表 字別世帯数、男女別人口

| 地区・町・字名 | 世帯数 | 人 口 | | |
|-----------|-----|-------|-------|-------|
| | | 総数 | 男 | 女 |
| 勿来町窪田十条 | 44 | 94 | 56 | 38 |
| 四沢 | 646 | 1,565 | 741 | 824 |
| 勿来町四沢大野 | 9 | 26 | 14 | 12 |
| 勿来町四沢渋町 | 21 | 47 | 19 | 28 |
| 勿来町四沢清水 | 19 | 67 | 31 | 36 |
| 勿来町四沢伊勢林前 | | | | |
| 勿来町四沢江ノ上 | 25 | 72 | 37 | 35 |
| 勿来町四沢古身 | 48 | 102 | 45 | 57 |
| 勿来町四沢古身入 | 22 | 56 | 26 | 30 |
| 勿来町四沢向 | 14 | 31 | 19 | 12 |
| 勿来町四沢前ノ内 | 24 | 53 | 29 | 24 |
| 勿来町四沢長塚 | 59 | 115 | 47 | 68 |
| 勿来町四沢江代田 | | | | |
| 勿来町四沢渋沼 | 34 | 64 | 27 | 37 |
| 勿来町四沢天ヶ作 | 47 | 96 | 41 | 55 |
| 勿来町四沢作田 | 228 | 549 | 274 | 275 |
| 勿来町四沢高島 | | | | |
| 勿来町四沢潮見台 | 96 | 287 | 132 | 155 |
| 関田 | 971 | 2,364 | 1,125 | 1,239 |
| 勿来町関田行屋前 | 36 | 103 | 51 | 52 |
| 勿来町関田寺下 | 52 | 134 | 62 | 72 |
| 勿来町関田北作 | 33 | 82 | 38 | 44 |
| 勿来町関田宮前 | | | | |
| 勿来町関田入田羽 | 13 | 32 | 17 | 15 |
| 勿来町関田滝沢 | | | | |
| 勿来町関田堀切 | 28 | 67 | 34 | 33 |
| 勿来町関田和久 | 36 | 89 | 47 | 42 |
| 勿来町関田北町 | 63 | 180 | 86 | 94 |
| 勿来町関田南町 | 67 | 190 | 81 | 109 |
| 勿来町関田御城前 | 38 | 107 | 51 | 56 |
| 勿来町関田浜田 | 14 | 26 | 15 | 11 |
| 勿来町関田飯ノ辺前 | 96 | 173 | 80 | 93 |
| 勿来町関田須賀 | 138 | 342 | 168 | 174 |
| 勿来町関田尖島 | 8 | 20 | 10 | 10 |
| 勿来町関田障子川 | 47 | 139 | 69 | 70 |
| 勿来町関田関山 | 17 | 43 | 19 | 24 |
| 勿来町関田西一丁目 | 135 | 277 | 134 | 143 |
| 勿来町関田西二丁目 | 150 | 360 | 163 | 197 |
| 九面 | 114 | 267 | 134 | 133 |
| 勿来町九面横石 | 13 | 40 | 19 | 21 |
| 勿来町九面九浦町 | 38 | 90 | 42 | 48 |
| 勿来町九面馬道 | 4 | 9 | 6 | 3 |
| 勿来町九面鶺子 | | | | |
| 勿来町九面二後浦 | 7 | 12 | 7 | 5 |
| 勿来町九面浜田 | | | | |

第4表 字別世帯数、男女別人口

| 地区・町・字名 | 世帯数 | 人 口 | | | |
|-----------|-----|-------|-------|-------|-----|
| | | 総数 | 男 | 女 | |
| 勿来町九面坂下 | } | 29 | 65 | 34 | 31 |
| 勿来町九面平次返り | | | | | |
| 勿来町九面鶺子崎 | | | | | |
| 大高 | 406 | 1,032 | 509 | 523 | |
| 勿来町大高応時 | 55 | 117 | 51 | 66 | |
| 勿来町大高北郡 | 40 | 101 | 51 | 50 | |
| 勿来町大高中郡 | 77 | 195 | 91 | 104 | |
| 勿来町大高土取 | 62 | 175 | 85 | 90 | |
| 勿来町大高大高下 | 12 | 33 | 17 | 16 | |
| 勿来町大高坂ノ上 | 31 | 76 | 40 | 36 | |
| 勿来町大高木ノ下 | } | 8 | 12 | 5 | 7 |
| 勿来町大高館ノ内 | | | | | |
| 勿来町大高京田 | | | | | |
| 勿来町大高雪島 | 17 | 48 | 26 | 22 | |
| 勿来町大高高松 | 93 | 247 | 128 | 119 | |
| 勿来町大高宮前 | } | 11 | 28 | 15 | 13 |
| 勿来町大高館下 | | | | | |
| 酒井 | 827 | 2,104 | 1,063 | 1,041 | |
| 勿来町酒井青柳 | } | 40 | 94 | 42 | 52 |
| 勿来町酒井内田 | | | | | |
| 勿来町酒井北境 | } | 82 | 209 | 107 | 102 |
| 勿来町酒井北境後 | | | | | |
| 勿来町酒井酒井原 | 222 | 620 | 304 | 316 | |
| 勿来町酒井堀ノ内 | 70 | 167 | 85 | 82 | |
| 勿来町酒井竹ノ内 | 40 | 94 | 52 | 42 | |
| 勿来町酒井上ノ台 | 59 | 151 | 80 | 71 | |
| 勿来町酒井関根前 | 10 | 15 | 11 | 4 | |
| 勿来町酒井関根 | 55 | 151 | 74 | 77 | |
| 勿来町酒井住生作 | } | 9 | 24 | 12 | 12 |
| 勿来町酒井北ノ内 | | | | | |
| 勿来町酒井七反田 | } | 15 | 35 | 20 | 15 |
| 勿来町酒井金ヶ町 | | | | | |
| 勿来町酒井赤坂 | } | 120 | 274 | 134 | 140 |
| 勿来町酒井小山下 | | | | | |
| 勿来町酒井出蔵 | 39 | 102 | 50 | 52 | |
| 勿来町酒井大作 | } | 66 | 168 | 92 | 76 |
| 勿来町酒井高畔 | | | | | |
| 白米 | 528 | 1,535 | 731 | 804 | |
| 勿来町白米酒井原 | 125 | 371 | 171 | 200 | |
| 勿来町白米中坪 | } | 15 | 154 | 60 | 94 |
| 勿来町白米長沢 | | | | | |
| 勿来町白米広町 | } | 7 | 15 | 7 | 8 |
| 勿来町白米林崎 | | | | | |
| 勿来町白米林ノ中 | 354 | 943 | 468 | 475 | |
| 勿来町白米新屋敷 | } | 14 | 29 | 12 | 17 |
| 勿来町白米原田 | | | | | |

第4表 字別世帯数、男女別人口

| 地区・町・字名 | 世帯数 | 人 口 | | |
|----------|-----|-----|-----|-----|
| | | 総数 | 男 | 女 |
| 勿来町白米白山前 | 3 | 6 | 3 | 3 |
| 勿来町白米荷渡 | | | | |
| 勿来町白米後光前 | 10 | 17 | 10 | 7 |
| 勿来町白米後谷 | | | | |
| 勿来町白米日照田 | | | | |
| (川部町) | 294 | 766 | 373 | 393 |
| 川部町前ノ内 | 24 | 61 | 33 | 28 |
| 川部町寺前 | 9 | 31 | 16 | 15 |
| 川部町坂下 | 12 | 35 | 18 | 17 |
| 川部町大沢 | | | | |
| 川部町沢上 | 18 | 42 | 18 | 24 |
| 川部町根小屋 | 24 | 64 | 28 | 36 |
| 川部町橋本 | 32 | 66 | 32 | 34 |
| 川部町梅田 | 13 | 26 | 13 | 13 |
| 川部町禾ノ宮 | 18 | 40 | 15 | 25 |
| 川部町塩田 | | | | |
| 川部町寺田 | 11 | 27 | 12 | 15 |
| 川部町成作 | 10 | 20 | 9 | 11 |
| 川部町宮前 | 4 | 10 | 4 | 6 |
| 川部町北ノ内 | 20 | 59 | 29 | 30 |
| 川部町富沢 | 20 | 62 | 33 | 29 |
| 川部町横根 | 9 | 39 | 19 | 20 |
| 川部町大友 | | | | |
| 川部町松ノ下 | 10 | 25 | 15 | 10 |
| 川部町大平 | 9 | 24 | 11 | 13 |
| 川部町佐倉 | 4 | 12 | 6 | 6 |
| 川部町大久保 | 9 | 30 | 16 | 14 |
| 川部町赤坂 | 11 | 30 | 15 | 15 |
| 川部町川原 | 27 | 63 | 31 | 32 |
| (沼部町) | 130 | 345 | 175 | 170 |
| 沼部町鹿野 | 36 | 107 | 54 | 53 |
| 沼部町八幡前 | 19 | 26 | 9 | 17 |
| 沼部町金山 | 7 | 21 | 10 | 11 |
| 沼部町鳴沢 | | | | |
| 沼部町金山下 | 8 | 28 | 13 | 15 |
| 沼部町宿 | 41 | 91 | 49 | 42 |
| 沼部町石畑 | 15 | 65 | 37 | 28 |
| 沼部町道中子 | | | | |
| 沼部町蛭坪 | 4 | 7 | 3 | 4 |
| (三沢町) | 120 | 290 | 147 | 143 |
| 三沢町酒井作 | 10 | 24 | 11 | 13 |
| 三沢町北作 | 19 | 45 | 27 | 18 |
| 三沢町荻又田 | | | | |
| 三沢町仲畑 | 14 | 42 | 22 | 20 |

第4表 字別世帯数、男女別人口

| 地区・町・字名 | 世帯数 | 人 口 | | |
|---------|-------|-------|-------|-------|
| | | 総数 | 男 | 女 |
| 三沢町後田 | 7 | 22 | 11 | 11 |
| 三沢町大久保 | | | | |
| 三沢町堂平 | 30 | 59 | 27 | 32 |
| 三沢町田島 | | | | |
| 三沢町迎坂 | 6 | 20 | 12 | 8 |
| 三沢町五反田 | | | | |
| 三沢町柳町 | 7 | 9 | 4 | 5 |
| 三沢町関田沖 | | | | |
| 三沢町弓張 | 6 | 19 | 6 | 13 |
| 三沢町長堀 | | | | |
| 三沢町ハタイ | 12 | 26 | 15 | 11 |
| 三沢町ナベ坂 | | | | |
| (山玉町) | 77 | 194 | 91 | 103 |
| 山玉町脇川 | 20 | 49 | 25 | 24 |
| 山玉町打越 | 5 | 19 | 7 | 12 |
| 山玉町修路 | 7 | 16 | 6 | 10 |
| 山玉町竹棚 | 6 | 20 | 8 | 12 |
| 山玉町中ノ町 | | | | |
| 山玉町畑ケ田 | 10 | 21 | 13 | 8 |
| 山玉町神申 | 5 | 15 | 8 | 7 |
| 山玉町坂下 | 8 | 15 | 6 | 9 |
| 山玉町膳棚 | | | | |
| 山玉町前田 | 16 | 39 | 18 | 21 |
| (瀬戸町) | 63 | 205 | 103 | 102 |
| 瀬戸町東瀬戸 | 5 | 14 | 7 | 7 |
| 瀬戸町地切 | 8 | 23 | 12 | 11 |
| 瀬戸町古我湯 | 7 | 15 | 8 | 7 |
| 瀬戸町横道 | | | | |
| 瀬戸町鍛冶屋 | 4 | 15 | 7 | 8 |
| 瀬戸町田多羅以 | 6 | 22 | 10 | 12 |
| 瀬戸町山下 | | | | |
| 瀬戸町小玉 | 18 | 72 | 34 | 38 |
| 瀬戸町竜ノ沢 | | | | |
| 瀬戸町入瀬戸 | 15 | 44 | 25 | 19 |
| (富津町) | 38 | 122 | 59 | 63 |
| 富津町畔内 | 29 | 94 | 46 | 48 |
| 富津町蛭坪 | | | | |
| 富津町前鮫 | 9 | 28 | 13 | 15 |
| (山田町) | 1,095 | 3,105 | 1,553 | 1,552 |
| 山田町林崎 | 36 | 99 | 45 | 54 |
| 山田町館越 | | | | |
| 山田町川田 | 4 | 9 | 5 | 4 |
| 山田町林崎前 | | | | |
| 山田町蛭子原 | 7 | 25 | 13 | 12 |
| 山田町中町 | | | | |

第4表 字別世帯数、男女別人口

| 地区・町・字名 | 世帯数 | 人 口 | | |
|---------|-----|-----|----|----|
| | | 総数 | 男 | 女 |
| 山田町東川原 | 6 | 16 | 7 | 9 |
| 山田町大津 | } | 28 | 86 | 40 |
| 山田町笠榎 | | | | |
| 山田町岩淵 | | | | |
| 山田町井上 | 49 | 140 | 74 | 66 |
| 山田町法田 | } | 31 | 76 | 39 |
| 山田町桃木畑 | | | | |
| 山田町細倉 | | | | |
| 山田町滑沢 | } | 16 | 39 | 18 |
| 山田町中江向 | | | | |
| 山田町西ノ内前 | | | | |
| 山田町脇ノ田 | } | 5 | 17 | 8 |
| 山田町明地 | | | | |
| 山田町仁井谷 | | | | |
| 山田町沢越 | 5 | 13 | 5 | 8 |
| 山田町戸ノ内 | 13 | 39 | 20 | 19 |
| 山田町上野 | 12 | 43 | 22 | 21 |
| 山田町滝川 | 10 | 38 | 15 | 23 |
| 山田町東作 | 3 | 7 | 3 | 4 |
| 山田町後沢 | } | 4 | 9 | 5 |
| 山田町岩下 | | | | |
| 山田町水推 | | | | |
| 山田町館下 | 6 | 16 | 7 | 9 |
| 山田町余木田 | 7 | 23 | 14 | 9 |
| 山田町細井 | 3 | 11 | 6 | 5 |
| 山田町塩沢 | } | 9 | 30 | 14 |
| 山田町大平 | | | | |
| 山田町古川 | | | | |
| 山田町大谷 | } | 16 | 39 | 23 |
| 山田町川原 | | | | |
| 山田町舟板 | | | | |
| 山田町堂平 | 9 | 23 | 11 | 12 |
| 山田町家ノ前 | } | 7 | 22 | 10 |
| 山田町平五郎内 | | | | |
| 山田町石名坊 | | | | |
| 山田町三洲内 | } | 26 | 74 | 35 |
| 山田町遠木 | | | | |
| 山田町林越 | | | | |
| 山田町道端 | 12 | 29 | 18 | 11 |
| 山田町寺作 | 22 | 61 | 32 | 29 |
| 山田町原前 | 32 | 80 | 42 | 38 |
| 山田町下原前 | 7 | 21 | 9 | 12 |
| 山田町上安行 | } | 13 | 36 | 17 |
| 山田町安行 | | | | |
| 山田町蔵ノ内 | | | | |
| 山田町屋敷 | } | 21 | 62 | 30 |
| 山田町川中子 | | | | |
| 山田町毛内 | | | | |
| 山田町和久 | 57 | 179 | 86 | 93 |
| 山田町和久 | 22 | 70 | 35 | 35 |

第4表 字別世帯数、男女別人口

| 地区・町・字名 | 世帯数 | 人 口 | | |
|------------------|---------------|---------------|---------------|---------------|
| | | 総数 | 男 | 女 |
| 山田町諏訪 | 6 | 21 | 8 | 13 |
| 山田町塙 | 38 | 91 | 45 | 46 |
| 山田町砂方 | 37 | 109 | 57 | 52 |
| 山田町片岸 | 12 | 25 | 15 | 10 |
| 山田町新谷 | 10 | 24 | 13 | 11 |
| 山田町梅平 | 4 | 8 | 5 | 3 |
| 山田町舟木 | | | | |
| 山田町塙沢 | 101 | 267 | 129 | 138 |
| 山田町住釜 | 22 | 66 | 31 | 35 |
| 山田町谷沼井 | 7 | 30 | 13 | 17 |
| 山田町西山 | 104 | 318 | 152 | 166 |
| 山田町岸ノ内 | 22 | 75 | 38 | 37 |
| 山田町下田中 | | | | |
| 山田町下関場 | 7 | 27 | 14 | 13 |
| 山田町橋本 | 8 | 27 | 10 | 17 |
| 山田町下堀ノ内 | 29 | 67 | 37 | 30 |
| 山田町社岡 | 12 | 38 | 18 | 20 |
| 山田町窪根 | 9 | 22 | 12 | 10 |
| 山田町堀ノ内 | 59 | 166 | 92 | 74 |
| (金山町) | 1,107 | 2,991 | 1,470 | 1,521 |
| 金山町朝日台 | 291 | 805 | 409 | 396 |
| 金山町汐見台 | 268 | 678 | 346 | 332 |
| 金山町南台 | 223 | 570 | 283 | 287 |
| 金山町月見台 | 108 | 362 | 147 | 215 |
| 金山町東台 | 217 | 576 | 285 | 291 |
| (中岡町) | 1,019 | 2,276 | 1,123 | 1,153 |
| 中岡町一丁目 | 101 | 276 | 131 | 145 |
| 中岡町二丁目 | 90 | 244 | 120 | 124 |
| 中岡町三丁目 | 208 | 405 | 206 | 199 |
| 中岡町四丁目 | 166 | 382 | 191 | 191 |
| 中岡町五丁目 | 340 | 711 | 350 | 361 |
| 中岡町六丁目 | 114 | 258 | 125 | 133 |
| (南台) | 601 | 1,556 | 774 | 782 |
| 南台一丁目 | 282 | 770 | 382 | 388 |
| 南台二丁目 | 204 | 581 | 295 | 286 |
| 南台三丁目 | 115 | 205 | 97 | 108 |
| 常 磐 地 区 計 | 14,033 | 34,146 | 16,338 | 17,808 |
| (常磐湯本町) | 2,996 | 6,606 | 3,056 | 3,550 |
| 常磐湯本町高倉 | 139 | 329 | 166 | 163 |
| 常磐湯本町山ノ神 | 175 | 445 | 219 | 226 |
| 常磐湯本町天神 | 122 | 318 | 147 | 171 |
| 常磐湯本町宝海 | 231 | 585 | 279 | 306 |
| 常磐湯本町日渡 | 153 | 354 | 166 | 188 |
| 常磐湯本町傾城 | 287 | 693 | 339 | 354 |
| 常磐湯本町辰ノ口 | | | | |

第4表 字別世帯数、男女別人口

| 地区・町・字名 | 世帯数 | 人 口 | | |
|------------|-------|-------|-------|-------|
| | | 総数 | 男 | 女 |
| 常磐湯本町台山 | 4 | 95 | 30 | 65 |
| 常磐湯本町上川 | 23 | 53 | 32 | 21 |
| 常磐湯本町三函 | 319 | 621 | 320 | 301 |
| 常磐湯本町向田 | 18 | 41 | 16 | 25 |
| 常磐湯本町上浅貝 | 400 | 872 | 360 | 512 |
| 常磐湯本町下浅貝 | 237 | 535 | 251 | 284 |
| 常磐湯本町八仙 | 410 | 694 | 280 | 414 |
| 常磐湯本町彦惣白坂 | 41 | 65 | 36 | 29 |
| 常磐湯本町笠井 | 8 | 22 | 7 | 15 |
| 常磐湯本町吹谷 | 147 | 295 | 134 | 161 |
| 常磐湯本町天王崎 | 173 | 386 | 172 | 214 |
| 常磐湯本町栄田 | 109 | 203 | 102 | 101 |
| (常磐関船町) | 1,543 | 3,600 | 1,728 | 1,872 |
| 常磐関船町上関 | 190 | 431 | 221 | 210 |
| 常磐関船町ホウノ木作 | 35 | 64 | 32 | 32 |
| 常磐関船町迎 | 138 | 301 | 137 | 164 |
| 常磐関船町作田 | 56 | 125 | 69 | 56 |
| 常磐関船町矢津 | 137 | 294 | 125 | 169 |
| 常磐関船町諏訪下 | 22 | 48 | 22 | 26 |
| 常磐関船町屋津 | 105 | 252 | 126 | 126 |
| 常磐関船町馬場 | 27 | 62 | 34 | 28 |
| 常磐関船町宿内 | 49 | 122 | 57 | 65 |
| 常磐関船町館下 | 3 | 11 | 7 | 4 |
| 常磐関船町南館 | 17 | 34 | 16 | 18 |
| 常磐関船町志座 | 23 | 65 | 29 | 36 |
| 常磐関船町堀田 | 49 | 110 | 57 | 53 |
| 常磐関船町古宿 | 328 | 806 | 379 | 427 |
| 常磐関船町塚ノ越 | 176 | 402 | 195 | 207 |
| 常磐関船町杭田 | 154 | 408 | 187 | 221 |
| 常磐関船町大平 | 9 | 20 | 11 | 9 |
| 常磐関船町宮下 | 25 | 45 | 24 | 21 |
| (常磐水野谷町) | 517 | 1,302 | 670 | 632 |
| 常磐水野谷町錦沢 | 7 | 24 | 13 | 11 |
| 常磐水野谷町諏訪ヶ崎 | 115 | 289 | 162 | 127 |
| 常磐水野谷町千代鶴 | 180 | 451 | 225 | 226 |
| 常磐水野谷町亀ノ尾 | 34 | 72 | 28 | 44 |
| 常磐水野谷町竜ヶ沢 | 44 | 102 | 54 | 48 |
| 常磐水野谷町東 | 137 | 364 | 188 | 176 |
| (常磐藤原町) | 615 | 1,685 | 781 | 904 |
| 常磐藤原町田代 | 5 | 13 | 7 | 6 |
| 常磐藤原町湯ノ岳 | 10 | 49 | 17 | 32 |
| 常磐藤原町二枚橋 | 4 | 17 | 11 | 6 |
| 常磐藤原町信田御代 | 6 | 21 | 12 | 9 |
| 常磐藤原町小幡 | 5 | 14 | 8 | 6 |
| 常磐藤原町関口 | 5 | 14 | 8 | 6 |
| 常磐藤原町柳ノ町 | 5 | 14 | 8 | 6 |

第4表 字別世帯数、男女別人口

| 地区・町・字名 | 世帯数 | 人 口 | | |
|-----------|-----|-------|-------|-------|
| | | 総数 | 男 | 女 |
| 常磐藤原町阿良田 | 6 | 13 | 6 | 7 |
| 常磐藤原町向坂 | | | | |
| 常磐藤原町大畑 | 19 | 168 | 65 | 103 |
| 常磐藤原町砂子田 | 19 | 49 | 20 | 29 |
| 常磐藤原町斑堂 | 102 | 259 | 122 | 137 |
| 常磐藤原町忠田 | | | | |
| 常磐藤原町小炭焼 | 42 | 137 | 74 | 63 |
| 常磐藤原町田場坂 | | | | |
| 常磐藤原町笠石 | 18 | 47 | 21 | 26 |
| 常磐藤原町名高儀 | 132 | 300 | 139 | 161 |
| 常磐藤原町馬喰坂 | 18 | 50 | 24 | 26 |
| 常磐藤原町別所 | 15 | 42 | 19 | 23 |
| 常磐藤原町手這 | | | | |
| 常磐藤原町猪田 | 7 | 20 | 10 | 10 |
| 常磐藤原町才ノ神 | | | | |
| 常磐藤原町蕨平 | 17 | 33 | 17 | 16 |
| 常磐藤原町一本木 | 32 | 90 | 48 | 42 |
| 常磐藤原町藤代 | 17 | 47 | 22 | 25 |
| 常磐藤原町松本 | 5 | 19 | 10 | 9 |
| 常磐藤原町西畑 | 3 | 12 | 8 | 4 |
| 常磐藤原町湯坂 | 10 | 32 | 16 | 16 |
| 常磐藤原町中 | 3 | 15 | 9 | 6 |
| 常磐藤原町後山 | 3 | 8 | 5 | 3 |
| 常磐藤原町才之内 | 8 | 18 | 9 | 9 |
| 常磐藤原町川原前 | | | | |
| 常磐藤原町礼堂 | 13 | 30 | 15 | 15 |
| 常磐藤原町机田 | | | | |
| 常磐藤原町境堂 | 4 | 9 | 4 | 5 |
| 常磐藤原町上ノ内 | 3 | 14 | 5 | 9 |
| 常磐藤原町小砂田 | | | | |
| 常磐藤原町美加ノ沢 | 77 | 128 | 44 | 84 |
| 常磐藤原町源内 | | | | |
| 常磐藤原町大石 | 3 | 8 | 5 | 3 |
| (常磐白鳥町) | 441 | 1,186 | 572 | 614 |
| 常磐白鳥町上ノ原 | 13 | 15 | 10 | 5 |
| 常磐白鳥町勝丘 | 193 | 565 | 270 | 295 |
| 常磐白鳥町八合 | | | | |
| 常磐白鳥町館 | 63 | 141 | 77 | 64 |
| 常磐白鳥町竜ヶ崎 | 55 | 157 | 70 | 87 |
| 常磐白鳥町北蟹打 | 28 | 68 | 29 | 39 |
| 常磐白鳥町老丁田 | 69 | 177 | 90 | 87 |
| 常磐白鳥町南蟹打 | | | | |
| 常磐白鳥町清水下 | 10 | 34 | 14 | 20 |
| 常磐白鳥町小田倉 | | | | |
| 常磐白鳥町坂下 | 10 | 29 | 12 | 17 |
| 常磐白鳥町トゲ庭 | | | | |
| (常磐西郷町) | 944 | 2,582 | 1,285 | 1,297 |
| 常磐西郷町大仁田 | 6 | 16 | 9 | 7 |

第4表 字別世帯数、男女別人口

| 地区・町・字名 | 世帯数 | 人 口 | | |
|------------|-------|-------|-------|-------|
| | | 総数 | 男 | 女 |
| 常磐西郷町大夫 | 39 | 97 | 42 | 55 |
| 常磐西郷町落合 | 123 | 286 | 153 | 133 |
| 常磐西郷町銭田 | 36 | 100 | 44 | 56 |
| 常磐西郷町金山 | 382 | 1,019 | 517 | 502 |
| 常磐西郷町岩崎 | 228 | 700 | 347 | 353 |
| 常磐西郷町忠多 | 122 | 337 | 161 | 176 |
| 常磐西郷町大荷田 | 8 | 27 | 12 | 15 |
| (常磐長孫町) | 47 | 190 | 66 | 124 |
| 常磐長孫町岩崎 | 8 | 21 | 12 | 9 |
| 常磐長孫町三反田 | 13 | 112 | 28 | 84 |
| 常磐長孫町扇田 | 10 | 24 | 12 | 12 |
| 常磐長孫町壺町田 | 9 | 18 | 7 | 11 |
| 常磐長孫町大平 | 7 | 15 | 7 | 8 |
| 常磐長孫町星谷 | 7 | 15 | 7 | 8 |
| (常磐岩ヶ岡町) | 51 | 155 | 79 | 76 |
| 常磐岩ヶ岡町山王作 | 4 | 12 | 6 | 6 |
| 常磐岩ヶ岡町台 | 15 | 45 | 22 | 23 |
| 常磐岩ヶ岡町山ノ根 | 21 | 64 | 32 | 32 |
| 常磐岩ヶ岡町神手洗 | 7 | 17 | 10 | 7 |
| 常磐岩ヶ岡町田仲 | 4 | 17 | 9 | 8 |
| (常磐馬玉町) | 76 | 126 | 81 | 45 |
| 常磐馬玉町大久保 | 9 | 28 | 16 | 12 |
| 常磐馬玉町宮ノ下 | 14 | 29 | 13 | 16 |
| 常磐馬玉町数馬 | 44 | 47 | 41 | 6 |
| 常磐馬玉町八合 | 9 | 22 | 11 | 11 |
| 常磐馬玉町寺作 | 9 | 22 | 11 | 11 |
| 常磐馬玉町入ノ作 | 9 | 22 | 11 | 11 |
| (常磐下船尾町) | 588 | 1,417 | 706 | 711 |
| 常磐下船尾町宮下 | 56 | 157 | 81 | 76 |
| 常磐下船尾町中畑 | 9 | 29 | 14 | 15 |
| 常磐下船尾町レイ堂 | 9 | 20 | 11 | 9 |
| 常磐下船尾町杭出作 | 18 | 51 | 27 | 24 |
| 常磐下船尾町作 | 119 | 314 | 156 | 158 |
| 常磐下船尾町居作 | 75 | 189 | 96 | 93 |
| 常磐下船尾町古内 | 202 | 437 | 211 | 226 |
| 常磐下船尾町村山 | 33 | 73 | 35 | 38 |
| 常磐下船尾町歌川 | 67 | 147 | 75 | 72 |
| 常磐下船尾町馬渡 | 67 | 147 | 75 | 72 |
| (常磐下湯長谷町) | 1,140 | 2,705 | 1,310 | 1,395 |
| 常磐下湯長谷町家中跡 | 45 | 125 | 63 | 62 |
| 常磐下湯長谷町野木前 | 121 | 271 | 128 | 143 |
| 常磐下湯長谷町一町田 | 157 | 369 | 175 | 194 |
| 常磐下湯長谷町古館 | 28 | 70 | 33 | 37 |
| 常磐下湯長谷町町下 | 96 | 220 | 96 | 124 |

第4表 字別世帯数、男女別人口

| 地区・町・字名 | 世帯数 | 人 口 | | |
|-------------|-------|-------|-------|-------|
| | | 総数 | 男 | 女 |
| 常磐下湯長谷町シザ | 30 | 82 | 46 | 36 |
| 常磐下湯長谷町道下 | 42 | 101 | 52 | 49 |
| 常磐下湯長谷町梅ノ房 | 18 | 36 | 15 | 21 |
| 常磐下湯長谷町勝善 | 15 | 43 | 22 | 21 |
| 常磐下湯長谷町岩崎 | 23 | 48 | 25 | 23 |
| 常磐下湯長谷町一丁目 | 176 | 418 | 207 | 211 |
| 常磐下湯長谷町二丁目 | 123 | 309 | 156 | 153 |
| 常磐下湯長谷町三丁目 | 266 | 613 | 292 | 321 |
| (常磐上湯長谷町) | 3,035 | 7,412 | 3,481 | 3,931 |
| 常磐上湯長谷町辰ノ口 | 8 | 21 | 11 | 10 |
| 常磐上湯長谷町嶽道 | 11 | 43 | 18 | 25 |
| 常磐上湯長谷町力石 | 16 | 29 | 13 | 16 |
| 常磐上湯長谷町森 | 7 | 14 | 9 | 5 |
| 常磐上湯長谷町梅ヶ平 | 116 | 251 | 111 | 140 |
| 常磐上湯長谷町長倉 | 135 | 317 | 163 | 154 |
| 常磐上湯長谷町湯台堂 | 663 | 1,630 | 789 | 841 |
| 常磐上湯長谷町上ノ台 | 284 | 842 | 361 | 481 |
| 常磐上湯長谷町釜ノ前 | 589 | 1,529 | 737 | 792 |
| 常磐上湯長谷町山ノ神前 | 114 | 251 | 115 | 136 |
| 常磐上湯長谷町仮又作 | | | | |
| 常磐上湯長谷町堀ノ内 | 98 | 189 | 89 | 100 |
| 常磐上湯長谷町五反田 | 704 | 1,543 | 698 | 845 |
| 常磐上湯長谷町扇田 | 264 | 689 | 331 | 358 |
| 常磐上湯長谷町越巻 | 26 | 64 | 36 | 28 |
| (常磐三沢町) | 28 | 72 | 31 | 41 |
| 常磐三沢町傾城作 | 6 | 17 | 6 | 11 |
| 常磐三沢町竹ノ花 | 5 | 11 | 6 | 5 |
| 常磐三沢町日吉下 | 5 | 12 | 6 | 6 |
| 常磐三沢町館下 | 6 | 17 | 6 | 11 |
| 常磐三沢町薬師下 | 6 | 15 | 7 | 8 |
| (常磐松久須根町) | 20 | 56 | 25 | 31 |
| 常磐松久須根町高内 | 8 | 18 | 8 | 10 |
| 常磐松久須根町手倉 | | | | |
| 常磐松久須根町大平 | 5 | 14 | 8 | 6 |
| 常磐松久須根町広畑 | | | | |
| 常磐松久須根町坂下 | 7 | 24 | 9 | 15 |
| 常磐松久須根町根岸 | | | | |
| 常磐松久須根町大夫内 | | | | |
| 常磐松久須根町内田 | | | | |
| 常磐松久須根町戸ノ作 | | | | |
| (常磐上矢田町) | 68 | 234 | 123 | 111 |
| 常磐上矢田町坂下 | 3 | 10 | 5 | 5 |
| 常磐上矢田町穂町作 | | | | |
| 常磐上矢田町頭田 | 3 | 43 | 14 | 29 |

第4表 字別世帯数、男女別人口

| 地区・町・字名 | 世帯数 | 人 口 | | |
|------------------|---------------|---------------|---------------|---------------|
| | | 総数 | 男 | 女 |
| 常磐上矢田町山ノ神前 | 5 | 10 | 6 | 4 |
| 常磐上矢田町深田 | | | | |
| 常磐上矢田町わらび作 | | | | |
| 常磐上矢田町江添 | | | | |
| 常磐上矢田町居作 | 3 | 18 | 8 | 10 |
| 常磐上矢田町太良作 | 4 | 8 | 4 | 4 |
| 常磐上矢田町道上作 | 3 | 6 | 3 | 3 |
| 常磐上矢田町磐ノ作 | 16 | 28 | 14 | 14 |
| 常磐上矢田町田端 | | | | |
| 常磐上矢田町花木下 | | | | |
| 常磐上矢田町荒神作 | 3 | 10 | 7 | 3 |
| 常磐上矢田町北ノ内 | 3 | 10 | 4 | 6 |
| 常磐上矢田町南ノ内 | 6 | 27 | 22 | 5 |
| 常磐上矢田町上ノ作 | | | | |
| 常磐上矢田町竹ノ下 | | | | |
| 常磐上矢田町小屋下 | 3 | 10 | 5 | 5 |
| 常磐上矢田町草ヶ谷 | 6 | 16 | 8 | 8 |
| 常磐上矢田町湯草田 | | | | |
| 常磐上矢田町中沢目 | 5 | 18 | 11 | 7 |
| 常磐上矢田町中屋敷 | | | | |
| 常磐上矢田町寺ノ作 | 5 | 20 | 12 | 8 |
| 常磐上矢田町申田 | | | | |
| 常磐上矢田町瀬沢 | | | | |
| (若葉台) | 628 | 1,533 | 731 | 802 |
| 若葉台一丁目 | 302 | 760 | 373 | 387 |
| 若葉台二丁目 | 326 | 773 | 358 | 415 |
| (桜ヶ丘) | 612 | 1,507 | 758 | 749 |
| 桜ヶ丘一丁目 | 77 | 195 | 92 | 103 |
| 桜ヶ丘二丁目 | 178 | 448 | 221 | 227 |
| 桜ヶ丘三丁目 | 204 | 443 | 234 | 209 |
| 桜ヶ丘四丁目 | 153 | 421 | 211 | 210 |
| (常磐松が台) | 168 | 387 | 182 | 205 |
| 常磐松が台 | 168 | 387 | 182 | 205 |
| (草木台) | 516 | 1,391 | 673 | 718 |
| 草木台一丁目 | 59 | 162 | 75 | 87 |
| 草木台二丁目 | 237 | 562 | 282 | 280 |
| 草木台三丁目 | 39 | 114 | 54 | 60 |
| 草木台四丁目 | 181 | 553 | 262 | 291 |
| 内 郷 地 区 計 | 11,865 | 26,881 | 13,375 | 13,506 |
| (内郷白水町) | 630 | 1,380 | 681 | 699 |
| 内郷白水町大神田 | 8 | 18 | 8 | 10 |
| 内郷白水町浜井場 | | | | |
| 内郷白水町蛭内 | 33 | 72 | 30 | 42 |

第4表 字別世帯数、男女別人口

| 地区・町・字名 | 世帯数 | 人 口 | | |
|----------|-------|-------|-------|-------|
| | | 総数 | 男 | 女 |
| 内郷白水町長槻 | 86 | 167 | 82 | 85 |
| 内郷白水町上代 | 90 | 170 | 82 | 88 |
| 内郷白水町柳間 | 42 | 89 | 41 | 48 |
| 内郷白水町大門 | 29 | 81 | 42 | 39 |
| 内郷白水町広畑 | 51 | 119 | 57 | 62 |
| 内郷白水町入山 | 137 | 319 | 152 | 167 |
| 内郷白水町川平 | 78 | 176 | 96 | 80 |
| 内郷白水町高倉 | | | | |
| 内郷白水町桜田 | 76 | 169 | 91 | 78 |
| 内郷白水町長槻内 | | | | |
| (内郷宮町) | 1,461 | 3,583 | 1,742 | 1,841 |
| 内郷宮町金坂 | 442 | 1,129 | 536 | 593 |
| 内郷宮町宮沢 | 244 | 581 | 274 | 307 |
| 内郷宮町代 | 125 | 306 | 151 | 155 |
| 内郷宮町蛭子 | 107 | 263 | 132 | 131 |
| 内郷宮町滝 | 87 | 189 | 102 | 87 |
| 内郷宮町町田 | 84 | 168 | 84 | 84 |
| 内郷宮町竹之内 | 122 | 266 | 131 | 135 |
| 内郷宮町平太郎 | 63 | 129 | 60 | 69 |
| 内郷宮町峰根 | 72 | 286 | 145 | 141 |
| 内郷宮町中沢 | 4 | 10 | 5 | 5 |
| 内郷宮町鬼ヶ沢 | 111 | 256 | 122 | 134 |
| (内郷内町) | 1,143 | 2,774 | 1,331 | 1,443 |
| 内郷内町桜本 | 195 | 458 | 216 | 242 |
| 内郷内町前田 | 227 | 637 | 307 | 330 |
| 内郷内町水之出 | 81 | 189 | 87 | 102 |
| 内郷内町磐堰 | 115 | 270 | 137 | 133 |
| 内郷内町立町 | 165 | 384 | 174 | 210 |
| 内郷内町金坂 | 123 | 283 | 131 | 152 |
| 内郷内町堤田 | 111 | 247 | 121 | 126 |
| 内郷内町駒谷 | 28 | 65 | 29 | 36 |
| 内郷内町四方北 | 44 | 117 | 61 | 56 |
| 内郷内町高橋 | 48 | 112 | 61 | 51 |
| 内郷内町蛭内 | 6 | 12 | 7 | 5 |
| (内郷綴町) | 1,488 | 3,219 | 1,595 | 1,624 |
| 内郷綴町沼尻 | 121 | 191 | 95 | 96 |
| 内郷綴町仲田 | 14 | 26 | 12 | 14 |
| 内郷綴町高野作 | 53 | 148 | 71 | 77 |
| 内郷綴町柴崎 | 54 | 84 | 55 | 29 |
| 内郷綴町金谷 | 238 | 483 | 250 | 233 |
| 内郷綴町上馬場 | 61 | 152 | 69 | 83 |
| 内郷綴町川原田 | 174 | 367 | 189 | 178 |
| 内郷綴町榎下 | 118 | 318 | 152 | 166 |
| 内郷綴町大木下 | 47 | 76 | 36 | 40 |
| 内郷綴町板宮沢 | 17 | 41 | 18 | 23 |
| 内郷綴町板宮 | 16 | 41 | 17 | 24 |
| 内郷綴町町之内 | 142 | 361 | 184 | 177 |

第4表 字別世帯数、男女別人口

| 地区・町・字名 | 世帯数 | 人 口 | | |
|-----------|-------|-------|-------|-------|
| | | 総数 | 男 | 女 |
| 内郷綴町秋山 | 99 | 226 | 115 | 111 |
| 内郷綴町一之坪 | 95 | 197 | 100 | 97 |
| 内郷綴町七反田 | 180 | 392 | 168 | 224 |
| 内郷綴町大神田 | 17 | 35 | 20 | 15 |
| 内郷綴町堀坂 | 24 | 53 | 28 | 25 |
| 内郷綴町鎌ヶ作 | | | | |
| 内郷綴町楮ヶ久保 | 4 | 8 | 4 | 4 |
| 内郷綴町舟場 | | | | |
| 内郷綴町道陸神 | 14 | 20 | 12 | 8 |
| (内郷高坂町) | 2,918 | 6,819 | 3,326 | 3,493 |
| 内郷高坂町御殿 | 50 | 112 | 58 | 54 |
| 内郷高坂町三本杉 | 144 | 361 | 168 | 193 |
| 内郷高坂町立野 | 273 | 691 | 342 | 349 |
| 内郷高坂町桜井 | 271 | 684 | 320 | 364 |
| 内郷高坂町大平 | 214 | 451 | 253 | 198 |
| 内郷高坂町台 | 36 | 75 | 30 | 45 |
| 内郷高坂町高橋 | 89 | 228 | 115 | 113 |
| 内郷高坂町四方木田 | 21 | 112 | 34 | 78 |
| 内郷高坂町八反田 | 109 | 249 | 122 | 127 |
| 内郷高坂町中平 | 53 | 103 | 53 | 50 |
| 内郷高坂町大町 | 229 | 480 | 232 | 248 |
| 内郷高坂町砂子田 | 288 | 569 | 271 | 298 |
| 内郷高坂町オサガ作 | 99 | 151 | 112 | 39 |
| 内郷高坂町一丁目 | 809 | 1,871 | 890 | 981 |
| 内郷高坂町二丁目 | 233 | 682 | 326 | 356 |
| (内郷御厩町) | 1,626 | 3,508 | 1,746 | 1,762 |
| 内郷御厩町久世原 | 73 | 116 | 82 | 34 |
| 内郷御厩町川向 | 51 | 115 | 62 | 53 |
| 内郷御厩町長町 | 40 | 81 | 51 | 30 |
| 内郷御厩町前田 | 16 | 37 | 15 | 22 |
| 内郷御厩町下能 | 43 | 84 | 46 | 38 |
| 内郷御厩町番匠地 | 11 | 31 | 15 | 16 |
| 内郷御厩町上宿 | 131 | 266 | 127 | 139 |
| 内郷御厩町下宿 | 236 | 480 | 261 | 219 |
| 内郷御厩町横根 | 8 | 19 | 7 | 12 |
| 内郷御厩町大畑 | | | | |
| 内郷御厩町清水 | 5 | 10 | 5 | 5 |
| 内郷御厩町一丁目 | 340 | 703 | 341 | 362 |
| 内郷御厩町二丁目 | 245 | 476 | 239 | 237 |
| 内郷御厩町三丁目 | 270 | 591 | 256 | 335 |
| 内郷御厩町四丁目 | 157 | 499 | 239 | 260 |
| (内郷御台境町) | 1,134 | 2,391 | 1,227 | 1,164 |
| 内郷御台境町五反田 | 183 | 418 | 213 | 205 |
| 内郷御台境町鶴巻 | 106 | 227 | 107 | 120 |
| 内郷御台境町前田 | 69 | 119 | 66 | 53 |
| 内郷御台境町自在町 | 6 | 12 | 3 | 9 |
| 内郷御台境町新町前 | 323 | 637 | 328 | 309 |

第4表 字別世帯数、男女別人口

| 地区・町・字名 | 世帯数 | 人 口 | | |
|-----------|-----|-------|-----|-----|
| | | 総数 | 男 | 女 |
| 内郷御台境町坂下 | 46 | 91 | 49 | 42 |
| 内郷御台境町六反田 | 160 | 341 | 180 | 161 |
| 内郷御台境町御台 | 133 | 290 | 153 | 137 |
| 内郷御台境町弁天原 | | | | |
| 内郷御台境町高安場 | 17 | 41 | 17 | 24 |
| 内郷御台境町鬼越 | 91 | 215 | 111 | 104 |
| (内郷小島町) | 141 | 309 | 152 | 157 |
| 内郷小島町天ノ田 | 9 | 23 | 12 | 11 |
| 内郷小島町新町 | 23 | 50 | 22 | 28 |
| 内郷小島町川崎 | 38 | 67 | 35 | 32 |
| 内郷小島町花輪 | 25 | 66 | 29 | 37 |
| 内郷小島町台ノ上 | | | | |
| 内郷小島町竹ノ内 | 39 | 89 | 47 | 42 |
| 内郷小島町作田 | | | | |
| 内郷小島町下ノ内 | 7 | 14 | 7 | 7 |
| (内郷高野町) | 779 | 1,761 | 986 | 775 |
| 内郷高野町広萱 | 17 | 59 | 32 | 27 |
| 内郷高野町山崎 | 8 | 16 | 9 | 7 |
| 内郷高野町石畑 | 5 | 13 | 8 | 5 |
| 内郷高野町柴平 | 48 | 139 | 68 | 71 |
| 内郷高野町川平 | 21 | 52 | 28 | 24 |
| 内郷高野町岩作 | 13 | 31 | 15 | 16 |
| 内郷高野町平石 | 5 | 18 | 6 | 12 |
| 内郷高野町番所 | 45 | 119 | 60 | 59 |
| 内郷高野町上ノ台 | 27 | 62 | 31 | 31 |
| 内郷高野町糯田 | | | | |
| 内郷高野町銅目木 | 28 | 68 | 33 | 35 |
| 内郷高野町銅景 | 13 | 32 | 16 | 16 |
| 内郷高野町銅屋場 | 4 | 6 | 3 | 3 |
| 内郷高野町坂下 | 3 | 7 | 3 | 4 |
| 内郷高野町柵合 | 3 | 14 | 6 | 8 |
| 内郷高野町広町 | 5 | 10 | 5 | 5 |
| 内郷高野町先達 | 4 | 13 | 6 | 7 |
| 内郷高野町表 | 3 | 12 | 4 | 8 |
| 内郷高野町馬四郎 | 7 | 25 | 11 | 14 |
| 内郷高野町北作 | | | | |
| 内郷高野町杉平 | 7 | 20 | 8 | 12 |
| 内郷高野町白狐 | | | | |
| 内郷高野町中倉 | 16 | 65 | 33 | 32 |
| 内郷高野町石住 | 14 | 36 | 16 | 20 |
| 内郷高野町反田 | 59 | 161 | 83 | 78 |
| 内郷高野町高田 | | | | |
| 内郷高野町渡戸 | 29 | 84 | 42 | 42 |
| 内郷高野町五合田 | 18 | 42 | 17 | 25 |
| 内郷高野町沢 | 10 | 26 | 13 | 13 |
| 内郷高野町樅木下 | 16 | 41 | 18 | 23 |
| 内郷高野町道伝 | 245 | 261 | 246 | 15 |

第4表 字別世帯数、男女別人口

| 地区・町・字名 | 世帯数 | 人 口 | | |
|------------------|--------------|---------------|--------------|--------------|
| | | 総数 | 男 | 女 |
| 内郷高野町銅屋作 | 7 | 21 | 10 | 11 |
| 内郷高野町関場 | 57 | 200 | 99 | 101 |
| 内郷高野町仁田町 | 5 | 14 | 7 | 7 |
| 内郷高野町ジャク打 | 18 | 43 | 24 | 19 |
| 内郷高野町中ノ田 | 3 | 10 | 5 | 5 |
| 内郷高野町梨木平 | 7 | 13 | 6 | 7 |
| 内郷高野町板橋 | 9 | 28 | 15 | 13 |
| (小島町) | 545 | 1,137 | 589 | 548 |
| 小島町一丁目 | 218 | 453 | 239 | 214 |
| 小島町二丁目 | 253 | 522 | 272 | 250 |
| 小島町三丁目 | 74 | 162 | 78 | 84 |
| 四 倉 地 区 計 | 5,581 | 14,129 | 6,826 | 7,303 |
| (四倉町) | 2,895 | 6,866 | 3,298 | 3,568 |
| 四倉町字六丁目 | 169 | 390 | 198 | 192 |
| 四倉町字志津 | 18 | 35 | 15 | 20 |
| 四倉町字太夫坂 | 43 | 86 | 42 | 44 |
| 四倉町字八日十日 | 47 | 125 | 57 | 68 |
| 四倉町字和具 | 204 | 561 | 267 | 294 |
| 四倉町字栗木作 | 15 | 44 | 23 | 21 |
| 四倉町字芳ノ沢 | 31 | 48 | 24 | 24 |
| 四倉町字田戸 | 25 | 76 | 34 | 42 |
| 四倉町字田戸前 | 96 | 225 | 100 | 125 |
| 四倉町字町田 | 106 | 255 | 123 | 132 |
| 四倉町字寺作 | 365 | 883 | 417 | 466 |
| 四倉町字北向 | 197 | 403 | 204 | 199 |
| 四倉町字西一丁目 | 117 | 259 | 121 | 138 |
| 四倉町字西二丁目 | 156 | 350 | 167 | 183 |
| 四倉町字西三丁目 | 201 | 508 | 238 | 270 |
| 四倉町字西四丁目 | 135 | 332 | 161 | 171 |
| 四倉町字東四丁目 | 82 | 189 | 89 | 100 |
| 四倉町字東三丁目 | 149 | 331 | 176 | 155 |
| 四倉町字東二丁目 | 174 | 406 | 203 | 203 |
| 四倉町字東一丁目 | 60 | 146 | 66 | 80 |
| 四倉町字梅ヶ丘 | 340 | 792 | 375 | 417 |
| 四倉町字梅ヶ丘南 | 165 | 422 | 198 | 224 |
| (四倉町上仁井田) | 1,235 | 3,053 | 1,466 | 1,587 |
| 四倉町上仁井田字東山 | 31 | 82 | 43 | 39 |
| 四倉町上仁井田字北浜 | 116 | 313 | 136 | 177 |
| 四倉町上仁井田字蒲沼 | 92 | 195 | 101 | 94 |
| 四倉町上仁井田字横川 | 86 | 283 | 109 | 174 |
| 四倉町上仁井田字鰻沼 | 35 | 100 | 48 | 52 |
| 四倉町上仁井田字砂田 | 71 | 147 | 79 | 68 |
| 四倉町上仁井田字南浜 | 45 | 103 | 55 | 48 |

第4表 字別世帯数、男女別人口

| 地区・町・字名 | 世帯数 | 人 口 | | |
|-------------|-----|-----|-----|-----|
| | | 総数 | 男 | 女 |
| 四倉町上仁井田字前原 | 39 | 103 | 46 | 57 |
| 四倉町上仁井田字雁又 | 30 | 76 | 41 | 35 |
| 四倉町上仁井田字北姥田 | 26 | 67 | 33 | 34 |
| 四倉町上仁井田字南姥田 | 34 | 73 | 45 | 28 |
| 四倉町上仁井田字東ノ内 | 33 | 68 | 29 | 39 |
| 四倉町上仁井田字家ノ前 | 27 | 69 | 34 | 35 |
| 四倉町上仁井田字松葉 | 64 | 213 | 109 | 104 |
| 四倉町上仁井田字折敷田 | 32 | 94 | 51 | 43 |
| 四倉町上仁井田字南細谷 | 87 | 174 | 81 | 93 |
| 四倉町上仁井田字北細谷 | 29 | 81 | 44 | 37 |
| 四倉町上仁井田字夕円 | 86 | 200 | 94 | 106 |
| 四倉町上仁井田字千歳 | 43 | 96 | 43 | 53 |
| 四倉町上仁井田字九反坪 | | | | |
| 四倉町上仁井田字内城 | 21 | 47 | 25 | 22 |
| 四倉町上仁井田字矢ノ田 | 157 | 345 | 156 | 189 |
| 四倉町上仁井田字岸前 | 42 | 103 | 54 | 49 |
| 四倉町上仁井田字鬼越 | 9 | 21 | 10 | 11 |
| (四倉町塩木) | 42 | 118 | 56 | 62 |
| 四倉町塩木字家ノ内 | 22 | 60 | 27 | 33 |
| 四倉町塩木字八合 | 4 | 9 | 5 | 4 |
| 四倉町塩木字高田 | | | | |
| 四倉町塩木字高橋本 | 11 | 30 | 14 | 16 |
| 四倉町塩木字小橋本 | 5 | 19 | 10 | 9 |
| 四倉町塩木字道東 | | | | |
| (四倉町下仁井田) | 119 | 628 | 268 | 360 |
| 四倉町下仁井田字北追切 | 10 | 295 | 101 | 194 |
| 四倉町下仁井田字南追切 | | | | |
| 四倉町下仁井田字西袋 | 28 | 93 | 47 | 46 |
| 四倉町下仁井田字道庭 | | | | |
| 四倉町下仁井田字南袋 | 5 | 21 | 8 | 13 |
| 四倉町下仁井田字上古川 | | | | |
| 四倉町下仁井田字樋向 | 48 | 164 | 83 | 81 |
| 四倉町下仁井田字胎月 | | | | |
| 四倉町下仁井田字須賀向 | 28 | 55 | 29 | 26 |
| (四倉町細谷) | 190 | 515 | 251 | 264 |
| 四倉町細谷字豊向 | 10 | 19 | 10 | 9 |
| 四倉町細谷字明神前 | | | | |
| 四倉町細谷字御殿東 | 37 | 62 | 32 | 30 |
| 四倉町細谷字蒲沼 | | | | |
| 四倉町細谷字水俣 | 14 | 43 | 20 | 23 |
| 四倉町細谷字御殿 | | | | |
| 四倉町細谷字胎月前 | 11 | 33 | 16 | 17 |
| 四倉町細谷字菖蒲谷地 | | | | |
| 四倉町細谷字北江添 | 18 | 47 | 22 | 25 |
| 四倉町細谷字胎月原 | 6 | 26 | 12 | 14 |
| 四倉町細谷字小橋前 | | | | |

第4表 字別世帯数、男女別人口

| 地区・町・字名 | 世帯数 | 人 口 | | |
|-----------|-----|-----|-----|-----|
| | | 総数 | 男 | 女 |
| 四倉町細谷字日渡 | 14 | 49 | 24 | 25 |
| 四倉町細谷字馬場 | } | 3 | 7 | 3 |
| 四倉町細谷字細谷前 | | | | |
| 四倉町細谷字大久保 | 20 | 65 | 32 | 33 |
| 四倉町細谷字御厩 | } | 11 | 18 | 10 |
| 四倉町細谷字荒町 | | | | |
| 四倉町細谷字民野町 | 31 | 110 | 51 | 59 |
| 四倉町細谷字大江下 | } | 6 | 16 | 7 |
| 四倉町細谷字江向 | | | | |
| 四倉町細谷字弁天前 | 9 | 20 | 12 | 8 |
| (四倉町大森) | 88 | 229 | 116 | 113 |
| 四倉町大森字原 | 5 | 14 | 7 | 7 |
| 四倉町大森字民野町 | 31 | 75 | 42 | 33 |
| 四倉町大森字百目木 | 6 | 15 | 8 | 7 |
| 四倉町大森字岸前 | 6 | 13 | 6 | 7 |
| 四倉町大森字高野 | 29 | 85 | 37 | 48 |
| 四倉町大森字館 | } | 3 | 10 | 7 |
| 四倉町大森字女房作 | | | | |
| 四倉町大森字八堀 | } | 8 | 17 | 9 |
| 四倉町大森字上 | | | | |
| (四倉町狐塚) | 219 | 586 | 293 | 293 |
| 四倉町狐塚字高野堀 | 4 | 12 | 5 | 7 |
| 四倉町狐塚字西原 | 18 | 57 | 24 | 33 |
| 四倉町狐塚字弁天原 | 19 | 50 | 21 | 29 |
| 四倉町狐塚字川田 | 48 | 112 | 56 | 56 |
| 四倉町狐塚字小橋 | 17 | 50 | 30 | 20 |
| 四倉町狐塚字東原 | 21 | 43 | 21 | 22 |
| 四倉町狐塚字古川 | 44 | 124 | 65 | 59 |
| 四倉町狐塚字松橋 | 9 | 36 | 17 | 19 |
| 四倉町狐塚字雨田 | 11 | 28 | 14 | 14 |
| 四倉町狐塚字蟹内 | 5 | 12 | 7 | 5 |
| 四倉町狐塚字東 | 5 | 11 | 6 | 5 |
| 四倉町狐塚字前原 | 5 | 14 | 7 | 7 |
| 四倉町狐塚字出口 | 9 | 26 | 14 | 12 |
| 四倉町狐塚字鎌神 | } | 4 | 11 | 6 |
| 四倉町狐塚字八合 | | | | |
| (四倉町名木) | 39 | 108 | 59 | 49 |
| 四倉町名木字堀合 | } | 4 | 7 | 4 |
| 四倉町名木字五反田 | | | | |
| 四倉町名木字大仁田 | } | 4 | 11 | 4 |
| 四倉町名木字前田 | | | | |
| 四倉町名木字榎坪 | } | 4 | 11 | 4 |
| 四倉町名木字道下 | | | | |
| 四倉町名木字荒神下 | } | 11 | 35 | 22 |
| 四倉町名木字八ツ内 | | | | |
| 四倉町名木字仲ノ内 | 14 | 34 | 18 | 16 |
| 四倉町名木字宮ノ脇 | 3 | 11 | 6 | 5 |

第4表 字別世帯数、男女別人口

| 地区・町・字名 | 世帯数 | 人 口 | | |
|-----------------------|-----|-----|-----|-----|
| | | 総数 | 男 | 女 |
| 四倉町名木字宮ノ前 四倉町名木字葱作 | 3 | 10 | 5 | 5 |
| (四倉町長友) | 69 | 200 | 98 | 102 |
| 四倉町長友字作樋口 | 4 | 11 | 6 | 5 |
| 四倉町長友字古屋敷 | 19 | 53 | 25 | 28 |
| 四倉町長友字四反田 | | | | |
| 四倉町長友字宮ノ前 | 10 | 21 | 10 | 11 |
| 四倉町長友字構江 | | | | |
| 四倉町長友字大宮作 | 12 | 44 | 18 | 26 |
| 四倉町長友字済戸 | | | | |
| 四倉町長友字霞田 | 6 | 18 | 10 | 8 |
| 四倉町長友字町田 | | | | |
| 四倉町長友字大町 | | | | |
| 四倉町長友字七反田 | 13 | 42 | 24 | 18 |
| 四倉町長友字五反田 | | | | |
| 四倉町長友字壺町田 | | | | |
| (四倉町戸田) | 82 | 252 | 132 | 120 |
| 四倉町戸田字古川 | 4 | 12 | 6 | 6 |
| 四倉町戸田字倉之町 | 12 | 33 | 14 | 19 |
| 四倉町戸田字堰原 | 4 | 17 | 8 | 9 |
| 四倉町戸田字平治郎前 | 4 | 18 | 7 | 11 |
| 四倉町戸田字箒作 | 8 | 29 | 17 | 12 |
| 四倉町戸田字蛭田 | | | | |
| 四倉町戸田字浮島 | 7 | 20 | 12 | 8 |
| 四倉町戸田字馬場 | 10 | 24 | 10 | 14 |
| 四倉町戸田字仲作 | | | | |
| 四倉町戸田字北ノ作 | 10 | 21 | 16 | 5 |
| 四倉町戸田字稻荷作 | 8 | 36 | 16 | 20 |
| 四倉町戸田字北高柳 | | | | |
| 四倉町戸田字南高柳 | 6 | 24 | 15 | 9 |
| 四倉町戸田字川子田 | 9 | 18 | 11 | 7 |
| (四倉町白岩) | 45 | 127 | 72 | 55 |
| 四倉町白岩字嘉蔵坊 | 3 | 13 | 7 | 6 |
| 四倉町白岩字老丁田 | 5 | 14 | 9 | 5 |
| 四倉町白岩字八反田 | | | | |
| 四倉町白岩字保木田 | 3 | 10 | 7 | 3 |
| 四倉町白岩字立町 | | | | |
| 四倉町白岩字沼ノ作 | 4 | 10 | 7 | 3 |
| 四倉町白岩字上大作 | | | | |
| 四倉町白岩字導上寺 | 7 | 16 | 8 | 8 |
| 四倉町白岩字金波 | | | | |
| 四倉町白岩字大師内 | 4 | 14 | 7 | 7 |
| 四倉町白岩字中ノ内 | | | | |

第4表 字別世帯数、男女別人口

| 地区・町・字名 | 世帯数 | 人 口 | | | |
|-------------|-----|-----|-----|-----|----|
| | | 総数 | 男 | 女 | |
| 四倉町白岩字戸ノ内 | 8 | 18 | 11 | 7 | |
| 四倉町白岩字堀ノ内 | } | 6 | 20 | 9 | |
| 四倉町白岩字宮ノ前 | | | | | 11 |
| 四倉町白岩字北ノ作 | | | | | |
| (四倉町中島) | 48 | 123 | 60 | 63 | |
| 四倉町中島字中島 | } | 31 | 90 | 43 | |
| 四倉町中島字三反田 | | | | | 47 |
| 四倉町中島字反町 | | | | | |
| 四倉町中島字六重代 | 7 | 16 | 8 | 8 | |
| (四倉町玉山) | 206 | 508 | 259 | 249 | |
| 四倉町玉山字砂子田 | 3 | 10 | 6 | 4 | |
| 四倉町玉山字大門前 | 6 | 18 | 12 | 6 | |
| 四倉町玉山字杉内 | 19 | 37 | 24 | 13 | |
| 四倉町玉山字林崎 | 11 | 37 | 16 | 21 | |
| 四倉町玉山字牧ノ下 | 25 | 64 | 32 | 32 | |
| 四倉町玉山字宿 | } | 22 | 57 | 24 | |
| 四倉町玉山字南作 | | | | | 33 |
| 四倉町玉山字星作 | | | | | |
| 四倉町玉山字戸ノ内 | 8 | 31 | 13 | 18 | |
| 四倉町玉山字森内 | 3 | 6 | 3 | 3 | |
| 四倉町玉山字字ノ淵 | 6 | 11 | 6 | 5 | |
| 四倉町玉山字門馬前 | } | 13 | 29 | 12 | |
| 四倉町玉山字原田内 | | | | | 17 |
| 四倉町玉山字勝倉 | | | | | |
| 四倉町玉山字宮ノ脇 | 6 | 14 | 8 | 6 | |
| 四倉町玉山字屋敷前 | 16 | 29 | 13 | 16 | |
| 四倉町玉山字湯ノ口 | 19 | 31 | 19 | 12 | |
| 四倉町玉山字炭釜 | 34 | 87 | 41 | 46 | |
| 四倉町玉山字作 | } | 7 | 22 | 15 | |
| 四倉町玉山字御城 | | | | | 7 |
| (四倉町山田小湊) | 48 | 137 | 69 | 68 | |
| 四倉町山田小湊字方礼 | 8 | 25 | 12 | 13 | |
| 四倉町山田小湊字直出 | } | 7 | 14 | 8 | |
| 四倉町山田小湊字馬上 | | | | | 6 |
| 四倉町山田小湊字唐橋 | | | | | |
| 四倉町山田小湊字小湊 | 14 | 33 | 16 | 17 | |
| 四倉町山田小湊字山田 | 11 | 43 | 23 | 20 | |
| 四倉町山田小湊字鍛冶前 | } | 4 | 12 | 5 | |
| 四倉町山田小湊字塙 | | | | | 7 |
| 四倉町山田小湊字暮坪 | } | 4 | 10 | 5 | |
| 四倉町山田小湊字反沼 | | | | | 5 |
| (四倉町薬王寺) | 31 | 85 | 41 | 44 | |
| 四倉町薬王寺字高玉 | 7 | 19 | 11 | 8 | |
| 四倉町薬王寺字栗刈沢 | 3 | 7 | 4 | 3 | |

第4表 字別世帯数、男女別人口

| 地区・町・字名 | 世帯数 | 人 口 | | | | |
|-------------|-----|-----|-----|-----|----|----|
| | | 総数 | 男 | 女 | | |
| 四倉町薬王寺字玉広 | } | 16 | 42 | 20 | 22 | |
| 四倉町薬王寺字塙 | | | | | | |
| 四倉町薬王寺字上川原 | | 5 | 17 | 6 | 11 | |
| (四倉町下柳生) | 36 | 76 | 38 | 38 | | |
| 四倉町下柳生字宮下 | } | 16 | 39 | 23 | 16 | |
| 四倉町下柳生字右近田 | | 13 | 24 | 9 | 15 | |
| 四倉町下柳生字熊ノ御嶽 | | | | | | |
| 四倉町下柳生字井戸ノ上 | | 7 | 13 | 6 | 7 | |
| (四倉町上柳生) | 30 | 80 | 32 | 48 | | |
| 四倉町上柳生字宮下 | } | 13 | 44 | 18 | 26 | |
| 四倉町上柳生字沖ノ宮 | | 4 | 11 | 5 | 6 | |
| 四倉町上柳生字中山 | | 10 | 18 | 6 | 12 | |
| 四倉町上柳生字安手口 | | | | | | |
| 四倉町上柳生字戸沢 | | 3 | 7 | 3 | 4 | |
| (四倉町駒込) | 104 | 307 | 153 | 154 | | |
| 四倉町駒込字川ノ入 | } | 9 | 27 | 14 | 13 | |
| 四倉町駒込字棚橋 | | 7 | 13 | 6 | 7 | |
| 四倉町駒込字清風野 | | | | | | |
| 四倉町駒込字空地 | | 7 | 21 | 10 | 11 | |
| 四倉町駒込字柵 | | | | | | |
| 四倉町駒込字中平 | | | | | | |
| 四倉町駒込字向山 | | 6 | 17 | 8 | 9 | |
| 四倉町駒込字山崎 | | | | | | |
| 四倉町駒込字久原 | | 19 | 64 | 31 | 33 | |
| 四倉町駒込字馬場 | | 11 | 33 | 17 | 16 | |
| 四倉町駒込字戸沢 | | 17 | 48 | 26 | 22 | |
| 四倉町駒込字広畑 | | 5 | 17 | 7 | 10 | |
| 四倉町駒込字榎町 | | } | 5 | 9 | 6 | 3 |
| 四倉町駒込字大明神 | | | | | | |
| 四倉町駒込字大久保 | | | 6 | 24 | 11 | 13 |
| 四倉町駒込字上ノ内 | 7 | 21 | 10 | 11 | | |
| 四倉町駒込字高垣 | } | 5 | 13 | 7 | 6 | |
| 四倉町駒込字久保 | | | | | | |
| (四倉町八茎) | 32 | 74 | 35 | 39 | | |
| 四倉町八茎字田端 | } | 4 | 14 | 7 | 7 | |
| 四倉町八茎字中丸 | | | | | | |
| 四倉町八茎字沼ノ原 | | 12 | 24 | 11 | 13 | |
| 四倉町八茎字籬落 | | 4 | 8 | 3 | 5 | |
| 四倉町八茎字紫竹 | | 4 | 10 | 6 | 4 | |
| 四倉町八茎字上手 | | } | 3 | 8 | 4 | 4 |
| 四倉町八茎字堀ノ内 | | | | | | |
| 四倉町八茎字脇ノ草 | | | | | | |
| 四倉町八茎字片倉 | 5 | 10 | 4 | 6 | | |

第4表 字別世帯数、男女別人口

| 地区・町・字名 | 世帯数 | 人 口 | | |
|------------------|--------------|--------------|--------------|--------------|
| | | 総数 | 男 | 女 |
| (四倉町上岡) | 23 | 57 | 30 | 27 |
| 四倉町上岡字山ノ神 | } | 8 | 16 | 9 |
| 四倉町上岡字横屋 | | | | |
| 四倉町上岡字大山 | | | | |
| 四倉町上岡字宮下 | 15 | 41 | 21 | 20 |
| 遠 野 地 区 計 | 1,785 | 5,239 | 2,604 | 2,635 |
| (遠野町深山田) | 226 | 742 | 349 | 393 |
| 遠野町深山田字小石平 | 10 | 33 | 18 | 15 |
| 遠野町深山田字仲川原 | } | 9 | 33 | 18 |
| 遠野町深山田字新田 | | | | |
| 遠野町深山田字山王田 | | | | |
| 遠野町深山田字寺ノ代 | 7 | 21 | 11 | 10 |
| 遠野町深山田字桐ノ平 | } | 5 | 17 | 9 |
| 遠野町深山田字富岡 | | | | |
| 遠野町深山田字狩野 | | | | |
| 遠野町深山田字平城地 | 6 | 21 | 10 | 11 |
| 遠野町深山田字鷹ノ巢 | 10 | 21 | 10 | 11 |
| 遠野町深山田字内ノ草 | 11 | 28 | 15 | 13 |
| 遠野町深山田字仲内 | 13 | 49 | 26 | 23 |
| 遠野町深山田字小山 | 11 | 29 | 16 | 13 |
| 遠野町深山田字目少地 | 4 | 17 | 6 | 11 |
| 遠野町深山田字稻荷林 | } | 18 | 56 | 24 |
| 遠野町深山田字山ノ根 | | | | |
| 遠野町深山田字篠ノ脇 | | | | |
| 遠野町深山田字福井 | 3 | 8 | 4 | 4 |
| 遠野町深山田字沢繫 | } | 21 | 146 | 52 |
| 遠野町深山田字洞沢 | | | | |
| 遠野町深山田字釜ノ前 | | | | |
| 遠野町深山田字折部前 | 16 | 39 | 20 | 19 |
| 遠野町深山田字和当 | 34 | 84 | 40 | 44 |
| 遠野町深山田字大林 | 5 | 12 | 6 | 6 |
| 遠野町深山田字川堀 | } | 14 | 35 | 17 |
| 遠野町深山田字原前 | | | | |
| 遠野町深山田字新和当 | | | | |
| (遠野町上遠野) | 383 | 1,157 | 568 | 589 |
| 遠野町上遠野字若宮 | 44 | 124 | 64 | 60 |
| 遠野町上遠野字沢繫 | } | 17 | 52 | 28 |
| 遠野町上遠野字日向倉 | | | | |
| 遠野町上遠野字前山 | | | | |
| 遠野町上遠野字寺戸 | } | 19 | 57 | 28 |
| 遠野町上遠野字小淵 | | | | |
| 遠野町上遠野字原前 | | | | |
| 遠野町上遠野字大黒山 | 28 | 85 | 38 | 47 |
| 遠野町上遠野字中ノ町 | 17 | 50 | 27 | 23 |
| 遠野町上遠野字土橋 | 4 | 8 | 4 | 4 |
| 遠野町上遠野字風呂脇 | } | 12 | 36 | 18 |
| 遠野町上遠野字根小屋 | | | | |

第4表 字別世帯数、男女別人口

| 地区・町・字名 | 世帯数 | 人 口 | | |
|-------------|-----|-------|-----|-----|
| | | 総数 | 男 | 女 |
| 遠野町上遠野字堀切 | 14 | 104 | 50 | 54 |
| 遠野町上遠野字本町 | 46 | 108 | 49 | 59 |
| 遠野町上遠野字西町 | 29 | 70 | 35 | 35 |
| 遠野町上遠野字白幡 | 33 | 96 | 40 | 56 |
| 遠野町上遠野字川張 | 12 | 42 | 24 | 18 |
| 遠野町上遠野字猫塚 | 38 | 108 | 55 | 53 |
| 遠野町上遠野字赤坂 | 29 | 92 | 46 | 46 |
| 遠野町上遠野字西大沢 | | | | |
| 遠野町上遠野字太田 | 20 | 66 | 32 | 34 |
| 遠野町上遠野字久保作 | 12 | 36 | 19 | 17 |
| 遠野町上遠野字鍛冶屋作 | 5 | 14 | 7 | 7 |
| 遠野町上遠野字東大沢 | 4 | 9 | 4 | 5 |
| 遠野町上遠野字滝太洞 | | | | |
| (遠野町滝) | 381 | 1,058 | 551 | 507 |
| 遠野町滝字深山口 | 9 | 27 | 15 | 12 |
| 遠野町滝字銅谷 | 11 | 46 | 21 | 25 |
| 遠野町滝字北向 | 5 | 10 | 4 | 6 |
| 遠野町滝字原田 | 7 | 32 | 13 | 19 |
| 遠野町滝字新アタ | | | | |
| 遠野町滝字上砂 | 3 | 7 | 4 | 3 |
| 遠野町滝字北里保 | 6 | 19 | 11 | 8 |
| 遠野町滝字東中山 | 6 | 15 | 8 | 7 |
| 遠野町滝字西中山 | 7 | 20 | 13 | 7 |
| 遠野町滝字島廻 | 21 | 63 | 31 | 32 |
| 遠野町滝字曾ノ木 | 15 | 46 | 22 | 24 |
| 遠野町滝字中井 | 4 | 11 | 7 | 4 |
| 遠野町滝字城ノ内 | | | | |
| 遠野町滝字西ノ内 | 7 | 21 | 13 | 8 |
| 遠野町滝字小久保 | 10 | 18 | 8 | 10 |
| 遠野町滝字山下 | | | | |
| 遠野町滝字馬場前 | 29 | 64 | 30 | 34 |
| 遠野町滝字おもて | 10 | 22 | 12 | 10 |
| 遠野町滝字芦ノ草 | 5 | 14 | 7 | 7 |
| 遠野町滝字房林 | 4 | 16 | 7 | 9 |
| 遠野町滝字洞坂 | 6 | 15 | 8 | 7 |
| 遠野町滝字柿ノ沢 | 16 | 42 | 19 | 23 |
| 遠野町滝字釜ノ沢 | | | | |
| 遠野町滝字椿坊 | 17 | 53 | 29 | 24 |
| 遠野町滝字山崎 | | | | |
| 遠野町滝字上川原 | 8 | 29 | 17 | 12 |
| 遠野町滝字鍛冶内 | 9 | 27 | 17 | 10 |
| 遠野町滝字順坂 | | | | |
| 遠野町滝字峰岸 | 24 | 76 | 40 | 36 |
| 遠野町滝字川原 | | | | |
| 遠野町滝字表 | 28 | 67 | 38 | 29 |
| 遠野町滝字堂知 | | | | |
| 遠野町滝字滑津 | 4 | 13 | 6 | 7 |
| 遠野町滝字曾利田 | | | | |
| 遠野町滝字神ノ内 | 14 | 30 | 18 | 12 |

第4表 字別世帯数、男女別人口

| 地区・町・字名 | 世帯数 | 人 口 | | | |
|------------|-----|-----|-----|-----|----|
| | | 総数 | 男 | 女 | |
| 遠野町滝字申田 | } | 3 | 11 | 7 | 4 |
| 遠野町滝字野々志戸 | | | | | |
| 遠野町滝字内城 | | | | | |
| 遠野町滝字女ノ沢 | | | | | |
| 遠野町滝字才ノ神 | | 30 | 80 | 39 | 41 |
| (遠野町根岸) | 207 | 543 | 268 | 275 | |
| 遠野町根岸字大反田 | 3 | 9 | 5 | 4 | |
| 遠野町根岸字塚ノ内 | 4 | 8 | 3 | 5 | |
| 遠野町根岸字下根岸 | } | 50 | 130 | 61 | 69 |
| 遠野町根岸字風木坂 | | | | | |
| 遠野町根岸字西山 | | | | | |
| 遠野町根岸字鴻ノ目 | | | | | |
| 遠野町根岸字橋場 | 8 | 18 | 9 | 9 | |
| 遠野町根岸字石田 | 12 | 29 | 16 | 13 | |
| 遠野町根岸字白幡 | 23 | 52 | 24 | 28 | |
| 遠野町根岸字横道 | 21 | 45 | 20 | 25 | |
| 遠野町根岸字畑 | 4 | 7 | 4 | 3 | |
| 遠野町根岸字小藪 | 7 | 23 | 14 | 9 | |
| 遠野町根岸字中妻 | 16 | 50 | 25 | 25 | |
| 遠野町根岸字川畑 | 20 | 56 | 29 | 27 | |
| 遠野町根岸字成沢 | 6 | 24 | 12 | 12 | |
| (遠野町上根本) | 183 | 596 | 306 | 290 | |
| 遠野町上根本字中内 | 4 | 16 | 7 | 9 | |
| 遠野町上根本字根本 | 13 | 43 | 24 | 19 | |
| 遠野町上根本字早川 | 9 | 27 | 12 | 15 | |
| 遠野町上根本字川畑 | 8 | 30 | 14 | 16 | |
| 遠野町上根本字白坂 | 10 | 83 | 45 | 38 | |
| 遠野町上根本字上原田 | 7 | 13 | 7 | 6 | |
| 遠野町上根本字荒神平 | 13 | 24 | 14 | 10 | |
| 遠野町上根本字表 | } | 13 | 39 | 18 | 21 |
| 遠野町上根本字下原田 | | | | | |
| 遠野町上根本字小谷 | 7 | 25 | 14 | 11 | |
| 遠野町上根本字豆田 | } | 9 | 36 | 17 | 19 |
| 遠野町上根本字大師堂 | | | | | |
| 遠野町上根本字神会 | 3 | 9 | 3 | 6 | |
| 遠野町上根本字鹿野 | 5 | 20 | 10 | 10 | |
| 遠野町上根本字下戸内 | 5 | 13 | 5 | 8 | |
| 遠野町上根本字岩崎 | 10 | 29 | 17 | 12 | |
| 遠野町上根本字矢本 | 12 | 36 | 17 | 19 | |
| 遠野町上根本字堂ノ越 | 14 | 32 | 14 | 18 | |
| 遠野町上根本字折松 | 23 | 74 | 41 | 33 | |
| 遠野町上根本字冷水 | 3 | 9 | 4 | 5 | |
| 遠野町上根本字前田 | } | 9 | 23 | 13 | 10 |
| 遠野町上根本字坂下 | | | | | |
| 遠野町上根本字清水 | | | | | |
| 遠野町上根本字塩ノ塚 | 6 | 15 | 10 | 5 | |

第4表 字別世帯数、男女別人口

| 地区・町・字名 | 世帯数 | 人 口 | | |
|--------------|--------------|--------------|--------------|--------------|
| | | 総数 | 男 | 女 |
| (遠野町入遠野) | 308 | 834 | 416 | 418 |
| 遠野町入遠野字東山 | 40 | 124 | 61 | 63 |
| 遠野町入遠野字弁平 | 46 | 102 | 57 | 45 |
| 遠野町入遠野字前田 | 25 | 70 | 38 | 32 |
| 遠野町入遠野字関屋 | 24 | 75 | 39 | 36 |
| 遠野町入遠野字天王 | 6 | 17 | 9 | 8 |
| 遠野町入遠野字官沢 | 8 | 15 | 7 | 8 |
| 遠野町入遠野字白鳥 | 6 | 21 | 9 | 12 |
| 遠野町入遠野字久保目 | 20 | 57 | 29 | 28 |
| 遠野町入遠野字貝那夫 | 12 | 32 | 9 | 23 |
| 遠野町入遠野字後台 | 16 | 43 | 19 | 24 |
| 遠野町入遠野字中上 | 17 | 24 | 6 | 18 |
| 遠野町入遠野字南 | 7 | 16 | 8 | 8 |
| 遠野町入遠野字田子内 | 21 | 72 | 38 | 34 |
| 遠野町入遠野字越台 | 10 | 28 | 11 | 17 |
| 遠野町入遠野字諏訪 | 15 | 35 | 19 | 16 |
| 遠野町入遠野字有実 | 10 | 28 | 11 | 17 |
| 遠野町入遠野字中妻 | 15 | 35 | 19 | 16 |
| 遠野町入遠野字暖家 | 10 | 28 | 11 | 17 |
| 遠野町入遠野字平口 | 15 | 35 | 19 | 16 |
| 遠野町入遠野字四条内 | 10 | 34 | 21 | 13 |
| 遠野町入遠野字羽黒 | 10 | 34 | 21 | 13 |
| 遠野町入遠野字綱木 | 14 | 43 | 22 | 21 |
| 遠野町入遠野字中ノ内 | 11 | 26 | 14 | 12 |
| 遠野町入遠野字大多田 | 11 | 26 | 14 | 12 |
| 遠野町入遠野字作 | 11 | 26 | 14 | 12 |
| 遠野町入遠野字落合 | 11 | 26 | 14 | 12 |
| (遠野町大平) | 97 | 309 | 146 | 163 |
| 遠野町大平字植木田 | 4 | 12 | 7 | 5 |
| 遠野町大平字清道 | 15 | 46 | 23 | 23 |
| 遠野町大平字物見岡 | 4 | 17 | 9 | 8 |
| 遠野町大平字五反田 | 13 | 50 | 21 | 29 |
| 遠野町大平字堀ノ内 | 16 | 41 | 20 | 21 |
| 遠野町大平字曲藤 | 19 | 62 | 30 | 32 |
| 遠野町大平字細畑 | 4 | 18 | 10 | 8 |
| 遠野町大平字上中根 | 10 | 32 | 14 | 18 |
| 遠野町大平字下中根 | 12 | 31 | 12 | 19 |
| 遠野町大平字皿貝 | 12 | 31 | 12 | 19 |
| 遠野町大平字石畑 | 12 | 31 | 12 | 19 |
| 遠野町大平字美古 | 12 | 31 | 12 | 19 |
| 小川地区計 | 2,413 | 6,663 | 3,261 | 3,402 |
| (小川町下小川) | 138 | 375 | 176 | 199 |
| 小川町下小川字台 | 14 | 36 | 16 | 20 |
| 小川町下小川字味噌野 | 9 | 27 | 13 | 14 |
| 小川町下小川字宮田 | 9 | 27 | 13 | 14 |

第4表 字別世帯数、男女別人口

| 地区・町・字名 | 世帯数 | 人 口 | | | |
|------------|-----|-----|-----|-----|----|
| | | 総数 | 男 | 女 | |
| 小川町下小川字本山 | } | 6 | 19 | 11 | 8 |
| 小川町下小川字八幡林 | | | | | |
| 小川町下小川字梅ノ作 | | | | | |
| 小川町下小川字前原 | | | | | |
| 小川町下小川字寺内 | | | | | |
| 小川町下小川字広畑 | | | | | |
| 小川町下小川字中柴 | | | | | |
| 小川町下小川字上ノ台 | | | | | |
| (小川町関場) | 49 | 150 | 80 | 70 | |
| 小川町関場字前田 | 18 | 45 | 22 | 23 | |
| 小川町関場字宿 | } | 28 | 91 | 50 | 41 |
| 小川町関場字川原 | | | | | |
| 小川町関場字高垣 | 3 | 14 | 8 | 6 | |
| (小川町上平) | 208 | 555 | 258 | 297 | |
| 小川町上平字光平 | 10 | 33 | 14 | 19 | |
| 小川町上平字下平 | 4 | 15 | 8 | 7 | |
| 小川町上平字中平 | 6 | 17 | 10 | 7 | |
| 小川町上平字祝作 | 3 | 10 | 5 | 5 | |
| 小川町上平字熊ノ前 | } | 17 | 31 | 12 | 19 |
| 小川町上平字堤ノ作 | | | | | |
| 小川町上平字上平 | 7 | 18 | 6 | 12 | |
| 小川町上平字前田 | 11 | 24 | 13 | 11 | |
| 小川町上平字中島 | 34 | 96 | 41 | 55 | |
| 小川町上平字竹ノ内 | 35 | 104 | 55 | 49 | |
| 小川町上平字清水 | 21 | 47 | 21 | 26 | |
| 小川町上平字以後内 | 19 | 55 | 25 | 30 | |
| 小川町上平字前田原 | 17 | 33 | 15 | 18 | |
| 小川町上平字六反田 | 18 | 55 | 26 | 29 | |
| 小川町上平字田之尻 | } | 6 | 17 | 7 | 10 |
| 小川町上平字赤沼 | | | | | |
| (小川町柴原) | 298 | 824 | 419 | 405 | |
| 小川町柴原字宮沢 | 51 | 150 | 78 | 72 | |
| 小川町柴原字茶島 | 14 | 41 | 24 | 17 | |
| 小川町柴原字宮ノ前 | 30 | 88 | 36 | 52 | |
| 小川町柴原字宮脇 | 11 | 26 | 16 | 10 | |
| 小川町柴原字一ツ橋 | } | 10 | 19 | 8 | 11 |
| 小川町柴原字水貫 | | | | | |
| 小川町柴原字金堀 | 17 | 41 | 18 | 23 | |
| 小川町柴原字大社 | 48 | 139 | 72 | 67 | |
| 小川町柴原字館下 | } | 22 | 45 | 24 | 21 |
| 小川町柴原字中ノ沢 | | | | | |
| 小川町柴原字岩下 | 14 | 29 | 16 | 13 | |
| 小川町柴原字入ノ内 | 25 | 84 | 42 | 42 | |
| 小川町柴原字永久保 | 9 | 23 | 10 | 13 | |
| 小川町柴原字後沢 | 5 | 15 | 9 | 6 | |

第4表 字別世帯数、男女別人口

| 地区・町・字名 | 世帯数 | 人 口 | | |
|-------------|-----|-------|-----|-----|
| | | 総数 | 男 | 女 |
| 小川町柴原字桐ヶ岡 | 14 | 33 | 19 | 14 |
| 小川町柴原字二ツ森 | | | | |
| 小川町柴原字落下 | 7 | 16 | 8 | 8 |
| 小川町柴原字粟畠 | 4 | 13 | 7 | 6 |
| 小川町柴原字五平久保 | 13 | 52 | 27 | 25 |
| 小川町柴原字萱苺平 | | | | |
| 小川町柴原字谷下 | 4 | 10 | 5 | 5 |
| (小川町福岡) | 53 | 126 | 57 | 69 |
| 小川町福岡字飯森 | 10 | 32 | 11 | 21 |
| 小川町福岡字上ノ山 | | | | |
| 小川町福岡字道下 | 3 | 7 | 3 | 4 |
| 小川町福岡字喜平後 | 12 | 32 | 17 | 15 |
| 小川町福岡字上中平 | 3 | 6 | 3 | 3 |
| 小川町福岡字下中平 | | | | |
| 小川町福岡字大坪 | 3 | 11 | 5 | 6 |
| 小川町福岡字山根 | 22 | 38 | 18 | 20 |
| 小川町福岡字カロフ | | | | |
| 小川町福岡字釜下 | | | | |
| (小川町上小川) | 571 | 1,594 | 759 | 835 |
| 小川町上小川字松塚 | 6 | 9 | 4 | 5 |
| 小川町上小川字草倉沢 | 7 | 14 | 6 | 8 |
| 小川町上小川字大坂 | 7 | 123 | 47 | 76 |
| 小川町上小川字堂付平 | 9 | 21 | 11 | 10 |
| 小川町上小川字石柄平 | | | | |
| 小川町上小川字後原 | 37 | 96 | 53 | 43 |
| 小川町上小川字作り沢 | | | | |
| 小川町上小川字北赤沼 | 26 | 82 | 40 | 42 |
| 小川町上小川字赤沼 | 28 | 71 | 31 | 40 |
| 小川町上小川字石橋 | 19 | 69 | 31 | 38 |
| 小川町上小川字植ノ内 | | | | |
| 小川町上小川字風呂前 | 13 | 20 | 10 | 10 |
| 小川町上小川字伊吾内 | 37 | 96 | 49 | 47 |
| 小川町上小川字引草 | 5 | 11 | 7 | 4 |
| 小川町上小川字表 | 39 | 100 | 47 | 53 |
| 小川町上小川字御堂 | | | | |
| 小川町上小川字下広門 | 12 | 29 | 14 | 15 |
| 小川町上小川字川原 | 19 | 49 | 25 | 24 |
| 小川町上小川字峰岸 | 15 | 41 | 24 | 17 |
| 小川町上小川字入生田 | 7 | 29 | 17 | 12 |
| 小川町上小川字石保町 | 12 | 32 | 12 | 20 |
| 小川町上小川字彦太郎内 | 6 | 22 | 13 | 9 |
| 小川町上小川字中川原 | | | | |
| 小川町上小川字空木 | 20 | 65 | 29 | 36 |
| 小川町上小川字和具 | 9 | 26 | 15 | 11 |
| 小川町上小川字片石田 | 29 | 97 | 38 | 59 |
| 小川町上小川字加路 | | | | |
| 小川町上小川字川古屋 | | | | |

第4表 字別世帯数、男女別人口

| 地区・町・字名 | 世帯数 | 人 口 | | |
|-------------|-----|-----|-----|-----|
| | | 総数 | 男 | 女 |
| 小川町上小川字高谷地 | 4 | 8 | 5 | 3 |
| 小川町上小川字高崎 | 29 | 72 | 33 | 39 |
| 小川町上小川字香後 | 5 | 8 | 3 | 5 |
| 小川町上小川字釜ノ平 | | | | |
| 小川町上小川字横川前 | 13 | 30 | 12 | 18 |
| 小川町上小川字川向 | 4 | 9 | 5 | 4 |
| 小川町上小川字木風木 | 5 | 10 | 5 | 5 |
| 小川町上小川字湯ノ沢 | 30 | 73 | 39 | 34 |
| 小川町上小川字細石赤坂 | 37 | 87 | 42 | 45 |
| 小川町上小川字曲萱 | 7 | 23 | 12 | 11 |
| 小川町上小川字床屋沢 | | | | |
| 小川町上小川字根本 | 20 | 53 | 19 | 34 |
| 小川町上小川字好古 | | | | |
| 小川町上小川字畑ノ作 | 9 | 19 | 10 | 9 |
| 小川町上小川字横川 | | | | |
| 小川町上小川字猪小屋 | 10 | 12 | 5 | 7 |
| 小川町上小川字茱萸平 | | | | |
| 小川町上小川字内倉 | 5 | 7 | 4 | 3 |
| 小川町上小川字沼 | | | | |
| 小川町上小川字中戸渡 | 12 | 27 | 13 | 14 |
| 小川町上小川字上戸渡 | | | | |
| 小川町上小川字下戸渡 | 5 | 10 | 5 | 5 |
| 小川町上小川字江田 | | | | |
| 小川町上小川字道下 | 7 | 29 | 16 | 13 |
| 小川町上小川字山神前 | | | | |
| 小川町上小川字桐平 | 7 | 15 | 8 | 7 |
| 小川町上小川字牛小川 | | | | |
| 小川町上小川字川上 | | | | |
| (小川町塩田) | 222 | 581 | 296 | 285 |
| 小川町塩田字江田 | 3 | 8 | 5 | 3 |
| 小川町塩田字尾ノ内 | 18 | 59 | 31 | 28 |
| 小川町塩田字畑苧 | | | | |
| 小川町塩田字塩沢 | 31 | 64 | 34 | 30 |
| 小川町塩田字平石 | | | | |
| 小川町塩田字荷付石 | 4 | 8 | 5 | 3 |
| 小川町塩田字大畑 | | | | |
| 小川町塩田字堀口 | 21 | 69 | 34 | 35 |
| 小川町塩田字北前 | | | | |
| 小川町塩田字上ノ前 | 6 | 22 | 11 | 11 |
| 小川町塩田字平前 | 5 | 13 | 5 | 8 |
| 小川町塩田字平畑 | | | | |
| 小川町塩田字北沢 | 8 | 19 | 10 | 9 |
| 小川町塩田字中島 | 18 | 45 | 21 | 24 |
| 小川町塩田字間門 | 16 | 49 | 28 | 21 |
| 小川町塩田字南 | 25 | 58 | 23 | 35 |
| 小川町塩田字宮ノ後 | 10 | 25 | 15 | 10 |
| 小川町塩田字手ノ倉 | 57 | 142 | 74 | 68 |

第4表 字別世帯数、男女別人口

| 地区・町・字名 | 世帯数 | 人 口 | | |
|--------------|-----|-------|-----|-----|
| | | 総数 | 男 | 女 |
| (小川町高萩) | 452 | 1,208 | 592 | 616 |
| 小川町高萩字手ノ倉 | 23 | 50 | 23 | 27 |
| 小川町高萩字山ノ入 | 130 | 356 | 179 | 177 |
| 小川町高萩字鹿野 | 20 | 46 | 21 | 25 |
| 小川町高萩字家ノ前 | 93 | 242 | 114 | 128 |
| 小川町高萩字前川原 | 9 | 26 | 13 | 13 |
| 小川町高萩字上代 | 31 | 71 | 32 | 39 |
| 小川町高萩字下川原 | 43 | 139 | 65 | 74 |
| 小川町高萩字小路尻 | 43 | 107 | 53 | 54 |
| 小川町高萩字下代 | 46 | 126 | 67 | 59 |
| 小川町高萩字江添 | 4 | 11 | 5 | 6 |
| 小川町高萩字上川原 | 10 | 34 | 20 | 14 |
| (小川町三島) | 60 | 180 | 85 | 95 |
| 小川町三島字上川原 | 34 | 108 | 49 | 59 |
| 小川町三島字仲屋敷 | 20 | 64 | 31 | 33 |
| 小川町三島字後川原 | 6 | 8 | 5 | 3 |
| (小川町西小川) | 362 | 1,070 | 539 | 531 |
| 小川町西小川字中柴 | 4 | 9 | 6 | 3 |
| 小川町西小川字小玉 | 19 | 59 | 27 | 32 |
| 小川町西小川字下野地 | 13 | 39 | 19 | 20 |
| 小川町西小川字上ノ原 | 31 | 78 | 39 | 39 |
| 小川町西小川字中野地 | 9 | 30 | 17 | 13 |
| 小川町西小川字平久田 | 6 | 30 | 15 | 15 |
| 小川町西小川字上野地 | 32 | 97 | 57 | 40 |
| 小川町西小川字中川原 | 87 | 248 | 121 | 127 |
| 小川町西小川字小橋 | 5 | 18 | 8 | 10 |
| 小川町西小川字淵沢 | 4 | 14 | 7 | 7 |
| 小川町西小川字五郎兵衛釜 | 6 | 17 | 9 | 8 |
| 小川町西小川字塩ノ萱 | 9 | 27 | 9 | 18 |
| 小川町西小川字沢ノ釜 | 4 | 8 | 4 | 4 |
| 小川町西小川字頭塚 | 8 | 26 | 16 | 10 |
| 小川町西小川字カキカネ | 19 | 63 | 31 | 32 |
| 小川町西小川字堂平 | 8 | 22 | 10 | 12 |
| 小川町西小川字萩家 | 6 | 11 | 7 | 4 |
| 小川町西小川字豊田 | 7 | 18 | 9 | 9 |
| 小川町西小川字相川 | 5 | 18 | 6 | 12 |
| 小川町西小川字上ノ平 | 8 | 22 | 10 | 12 |
| 小川町西小川字入屋敷 | 6 | 11 | 7 | 4 |
| 小川町西小川字大沢田 | 7 | 18 | 9 | 9 |
| 小川町西小川字山田 | 5 | 18 | 6 | 12 |
| 小川町西小川字下大沢 | 6 | 11 | 7 | 4 |
| 小川町西小川字本石堂 | 7 | 18 | 9 | 9 |
| 小川町西小川字北石堂 | 5 | 18 | 6 | 12 |
| 小川町西小川字葉ノ木立 | 5 | 18 | 6 | 12 |
| 小川町西小川字壤切場 | | | | |

第4表 字別世帯数、男女別人口

| 地区・町・字名 | 世帯数 | 人 口 | | |
|--------------|--------------|---------------|--------------|--------------|
| | | 総数 | 男 | 女 |
| 小川町西小川字猿倉 | 5 | 10 | 7 | 3 |
| 小川町西小川字川原端 | 5 | 10 | 6 | 4 |
| 小川町西小川字沼平 | | | | |
| 小川町西小川字田頭 | 19 | 67 | 32 | 35 |
| 小川町西小川字南ノ根 | | | | |
| 小川町西小川字中ノ沢 | | | | |
| 小川町西小川字上谷地 | 11 | 38 | 20 | 18 |
| 小川町西小川字小沼平 | | | | |
| 小川町西小川字館 | 20 | 50 | 24 | 26 |
| 小川町西小川字北反 | | | | |
| 小川町西小川字加野 | 4 | 13 | 7 | 6 |
| 小川町西小川字下蕪田 | 4 | 10 | 5 | 5 |
| 小川町西小川字滝ノ作 | 12 | 40 | 21 | 19 |
| 小川町西小川字上居合 | | | | |
| 小川町西小川字下居合 | | | | |
| 好間地区計 | 5,775 | 13,413 | 6,621 | 6,792 |
| (好間町榑小屋) | 85 | 218 | 110 | 108 |
| 好間町榑小屋字生木葉 | 23 | 46 | 19 | 27 |
| 好間町榑小屋字野尻 | 12 | 34 | 16 | 18 |
| 好間町榑小屋字中根 | 11 | 29 | 15 | 14 |
| 好間町榑小屋字迎 | 9 | 25 | 13 | 12 |
| 好間町榑小屋字原 | 9 | 29 | 18 | 11 |
| 好間町榑小屋字中平 | 10 | 24 | 12 | 12 |
| 好間町榑小屋字小畑 | 11 | 31 | 17 | 14 |
| (好間町大利) | 161 | 468 | 228 | 240 |
| 好間町大利字小川崎 | 6 | 25 | 11 | 14 |
| 好間町大利字篠登城 | 10 | 27 | 15 | 12 |
| 好間町大利字桃実 | | | | |
| 好間町大利字西田 | 12 | 26 | 12 | 14 |
| 好間町大利字戸作田 | 14 | 36 | 17 | 19 |
| 好間町大利字向山 | 41 | 121 | 60 | 61 |
| 好間町大利字仲田 | 5 | 10 | 5 | 5 |
| 好間町大利字道内 | 12 | 41 | 22 | 19 |
| 好間町大利字大利前 | 16 | 43 | 19 | 24 |
| 好間町大利字井田木 | 36 | 108 | 52 | 56 |
| 好間町大利字成沢 | 9 | 31 | 15 | 16 |
| 好間町大利字表山 | | | | |
| (好間町北好間) | 841 | 1,919 | 970 | 949 |
| 好間町北好間字下ヶ屋敷 | 43 | 100 | 53 | 47 |
| 好間町北好間字平場 | 46 | 83 | 37 | 46 |
| 好間町北好間字行人沢 | 9 | 18 | 7 | 11 |
| 好間町北好間字猪ノ鼻 | 13 | 27 | 13 | 14 |
| 好間町北好間字板木沢 | 18 | 28 | 14 | 14 |
| 好間町北好間字椎木平 | 99 | 207 | 111 | 96 |
| 好間町北好間字堂平 | | | | |

第4表 字別世帯数、男女別人口

| 地区・町・字名 | 世帯数 | 人 口 | | |
|-------------|-------|-------|-------|-------|
| | | 総数 | 男 | 女 |
| 好間町北好間字堂田 | 82 | 151 | 76 | 75 |
| 好間町北好間字籬 | 18 | 43 | 21 | 22 |
| 好間町北好間字弥一郎 | | | | |
| 好間町北好間字寺入 | 16 | 36 | 16 | 20 |
| 好間町北好間字源平野地 | 9 | 21 | 14 | 7 |
| 好間町北好間字上ノ原 | 15 | 51 | 25 | 26 |
| 好間町北好間字上ノ台 | 8 | 21 | 12 | 9 |
| 好間町北好間字屋敷前 | 14 | 40 | 20 | 20 |
| 好間町北好間字加古内 | | | | |
| 好間町北好間字清水 | 5 | 10 | 4 | 6 |
| 好間町北好間字桜下 | | | | |
| 好間町北好間字塊坪 | 11 | 29 | 17 | 12 |
| 好間町北好間字山崎 | | | | |
| 好間町北好間字三反田 | 49 | 98 | 52 | 46 |
| 好間町北好間字権現堂 | 40 | 102 | 49 | 53 |
| 好間町北好間字槐作 | 7 | 15 | 8 | 7 |
| 好間町北好間字菊竹 | 13 | 35 | 18 | 17 |
| 好間町北好間字上野 | 134 | 315 | 164 | 151 |
| 好間町北好間字作田 | 12 | 21 | 11 | 10 |
| 好間町北好間字中川原 | 11 | 15 | 7 | 8 |
| 好間町北好間字外川原 | 24 | 88 | 39 | 49 |
| 好間町北好間字沢小谷 | 33 | 67 | 34 | 33 |
| 好間町北好間字独古内 | 43 | 124 | 55 | 69 |
| 好間町北好間字下松坂 | | | | |
| 好間町北好間字松坂 | 15 | 30 | 13 | 17 |
| 好間町北好間字山ノ坊 | 20 | 45 | 23 | 22 |
| 好間町北好間字北町田 | 9 | 27 | 14 | 13 |
| 好間町北好間字向町田 | | | | |
| 好間町北好間字南町田 | 10 | 33 | 20 | 13 |
| 好間町北好間字小田郷 | 15 | 39 | 23 | 16 |
| (好間工業団地) | 152 | 286 | 144 | 142 |
| 好間工業団地 | 152 | 286 | 144 | 142 |
| (好間町上好間) | 1,005 | 2,426 | 1,192 | 1,234 |
| 好間町上好間字道成川原 | 45 | 178 | 75 | 103 |
| 好間町上好間字大堰 | 28 | 52 | 29 | 23 |
| 好間町上好間字内ノ草 | 10 | 32 | 15 | 17 |
| 好間町上好間字今宿 | | | | |
| 好間町上好間字岩穴 | 21 | 38 | 19 | 19 |
| 好間町上好間字中川原 | 4 | 7 | 4 | 3 |
| 好間町上好間字山ノ神 | 8 | 29 | 12 | 17 |
| 好間町上好間字舟沢 | 6 | 15 | 8 | 7 |
| 好間町上好間字大畑 | 49 | 94 | 49 | 45 |
| 好間町上好間字東唐松 | | | | |
| 好間町上好間字北唐松 | 62 | 157 | 81 | 76 |
| 好間町上好間字南唐松 | | | | |
| 好間町上好間字沼平 | 62 | 157 | 81 | 76 |
| 好間町上好間字田代 | | | | |
| 好間町上好間字上野原 | 199 | 513 | 263 | 250 |
| 好間町上好間字東 | 20 | 39 | 23 | 16 |
| 好間町上好間字小館 | | | | |

第4表 字別世帯数、男女別人口

| 地区・町・字名 | 世帯数 | 人 口 | | |
|-------------|-------|-------|-------|-------|
| | | 総数 | 男 | 女 |
| 好間町上好間字空山 | 47 | 106 | 53 | 53 |
| 好間町上好間字石田 | 17 | 39 | 21 | 18 |
| 好間町上好間字稲荷原 | 7 | 19 | 8 | 11 |
| 好間町上好間字南町田 | 40 | 93 | 45 | 48 |
| 好間町上好間字北町田 | 17 | 39 | 16 | 23 |
| 好間町上好間字新屋敷 | 20 | 49 | 25 | 24 |
| 好間町上好間字洞 | 38 | 102 | 50 | 52 |
| 好間町上好間字中道 | 13 | 34 | 13 | 21 |
| 好間町上好間字山下 | 56 | 108 | 63 | 45 |
| 好間町上好間字稲荷下 | 60 | 158 | 74 | 84 |
| 好間町上好間字馬場西 | 32 | 87 | 44 | 43 |
| 好間町上好間字上川原 | 5 | 11 | 8 | 3 |
| 好間町上好間字下川原 | | | | |
| 好間町上好間字馬場 | 35 | 91 | 42 | 49 |
| 好間町上好間字馬場前 | 24 | 63 | 30 | 33 |
| 好間町上好間字忽滑 | 137 | 259 | 114 | 145 |
| 好間町上好間字岸前 | 5 | 14 | 8 | 6 |
| 好間町上好間字岸 | | | | |
| (好間町中好間) | 654 | 1,606 | 786 | 820 |
| 好間町中好間字川原子 | 13 | 36 | 14 | 22 |
| 好間町中好間字川原子作 | 7 | 11 | 4 | 7 |
| 好間町中好間字上野原 | | | | |
| 好間町中好間字半貫沢 | 21 | 53 | 23 | 30 |
| 好間町中好間字六反歩 | 6 | 100 | 23 | 77 |
| 好間町中好間字寺台 | 33 | 62 | 33 | 29 |
| 好間町中好間字照田 | 71 | 131 | 73 | 58 |
| 好間町中好間字石坂 | 21 | 41 | 23 | 18 |
| 好間町中好間字鍛冶内 | 127 | 252 | 135 | 117 |
| 好間町中好間字八反田 | 65 | 157 | 82 | 75 |
| 好間町中好間字江添 | 29 | 79 | 37 | 42 |
| 好間町中好間字田中 | 111 | 297 | 145 | 152 |
| 好間町中好間字上川原 | 61 | 170 | 83 | 87 |
| 好間町中好間字中川原 | 35 | 98 | 57 | 41 |
| 好間町中好間字下川原 | 54 | 119 | 54 | 65 |
| (好間町下好間) | 2,094 | 4,614 | 2,288 | 2,326 |
| 好間町下好間字沼田 | 96 | 225 | 108 | 117 |
| 好間町下好間字叶田 | 280 | 608 | 281 | 327 |
| 好間町下好間字一町坪 | 339 | 672 | 359 | 313 |
| 好間町下好間字向山 | 152 | 398 | 208 | 190 |
| 好間町下好間字大館 | 234 | 481 | 232 | 249 |
| 好間町下好間字鬼越 | 258 | 609 | 292 | 317 |
| 好間町下好間字手倉 | 236 | 538 | 262 | 276 |
| 好間町下好間字浦田 | 92 | 209 | 111 | 98 |
| 好間町下好間字中島 | 164 | 355 | 176 | 179 |
| 好間町下好間字渋井 | 243 | 519 | 259 | 260 |

第4表 字別世帯数、男女別人口

| 地区・町・字名 | 世帯数 | 人 口 | | |
|---------------|-----|-------|-----|-----|
| | | 総数 | 男 | 女 |
| (好間町小谷作) | 479 | 1,095 | 520 | 575 |
| 好間町小谷作字樋口 | 27 | 81 | 37 | 44 |
| 好間町小谷作字ヲミカト | 262 | 601 | 261 | 340 |
| 好間町小谷作字広畑 | 125 | 253 | 138 | 115 |
| 好間町小谷作字小谷作 | | | | |
| 好間町小谷作字腰巻 | 6 | 19 | 6 | 13 |
| 好間町小谷作字ハウシカサキ | | | | |
| 好間町小谷作字作畑 | 56 | 134 | 74 | 60 |
| 好間町小谷作字北向 | 3 | 7 | 4 | 3 |
| (好間町愛谷) | 73 | 183 | 96 | 87 |
| 好間町愛谷字杉内作 | 4 | 15 | 8 | 7 |
| 好間町愛谷字堀ノ内 | 14 | 43 | 22 | 21 |
| 好間町愛谷字花輪 | 17 | 43 | 20 | 23 |
| 好間町愛谷字東内 | 5 | 16 | 9 | 7 |
| 好間町愛谷字上川原 | 3 | 8 | 4 | 4 |
| 好間町愛谷字追切 | 17 | 36 | 22 | 14 |
| 好間町愛谷字堂ノ内 | | | | |
| 好間町愛谷字東前 | 7 | 12 | 6 | 6 |
| 好間町愛谷字塚ノ町 | 6 | 10 | 5 | 5 |
| (好間町今新田) | 106 | 251 | 128 | 123 |
| 好間町今新田字稲荷坪 | 9 | 27 | 13 | 14 |
| 好間町今新田字石平 | 8 | 34 | 18 | 16 |
| 好間町今新田字二ノ坪 | | | | |
| 好間町今新田字姫子内 | 11 | 21 | 11 | 10 |
| 好間町今新田字畑合 | 7 | 16 | 9 | 7 |
| 好間町今新田字正当 | 5 | 16 | 6 | 10 |
| 好間町今新田字宮西 | 21 | 58 | 27 | 31 |
| 好間町今新田字宮下 | 22 | 27 | 18 | 9 |
| 好間町今新田字入宇田 | 7 | 14 | 6 | 8 |
| 好間町今新田字荒田坪 | 10 | 19 | 9 | 10 |
| 好間町今新田字二枚橋 | 6 | 19 | 11 | 8 |
| 好間町今新田字五反田 | | | | |
| (好間町川中子) | 125 | 347 | 159 | 188 |
| 好間町川中子字加賀分 | 23 | 74 | 34 | 40 |
| 好間町川中子字八方屋 | 39 | 105 | 45 | 60 |
| 好間町川中子字古川 | 14 | 26 | 10 | 16 |
| 好間町川中子字関ノ上 | 8 | 19 | 9 | 10 |
| 好間町川中子字中島 | 6 | 19 | 11 | 8 |
| 好間町川中子字愛宕西 | 5 | 15 | 4 | 11 |
| 好間町川中子字愛宕東 | | | | |
| 好間町川中子字愛宕後 | 4 | 12 | 7 | 5 |
| 好間町川中子字杉木内 | 14 | 40 | 20 | 20 |
| 好間町川中子字竹渡戸 | 3 | 8 | 4 | 4 |
| 好間町川中子字五ノ神 | 9 | 29 | 15 | 14 |
| 好間町川中子字落合 | | | | |

第4表 字別世帯数、男女別人口

| 地区・町・字名 | 世帯数 | 人 口 | | |
|-------------|-------|-------|-------|-------|
| | | 総数 | 男 | 女 |
| 三 和 地 区 計 | 1,059 | 2,832 | 1,389 | 1,443 |
| (三和町上三坂) | 111 | 296 | 135 | 161 |
| 三和町上三坂字水田 | } | 20 | 61 | 25 |
| 三和町上三坂字芝山 | | 12 | 30 | 16 |
| 三和町上三坂字綱木 | } | 5 | 12 | 4 |
| 三和町上三坂字山下 | | 16 | 48 | 18 |
| 三和町上三坂字作田 | } | 24 | 51 | 24 |
| 三和町上三坂字山神前 | | 4 | 7 | 4 |
| 三和町上三坂字屋地 | } | 16 | 46 | 22 |
| 三和町上三坂字中町 | | 14 | 41 | 22 |
| 三和町上三坂字児ノ内 | } | 100 | 320 | 161 |
| 三和町上三坂字立町 | | 10 | 34 | 18 |
| 三和町上三坂字本町 | } | 5 | 8 | 3 |
| 三和町上三坂字古事又 | | 7 | 18 | 8 |
| (三和町中三坂) | 6 | 21 | 12 | 9 |
| 三和町中三坂字白石 | } | 9 | 49 | 23 |
| 三和町中三坂字大根田 | | 10 | 30 | 16 |
| 三和町中三坂字石崎 | } | 9 | 23 | 14 |
| 三和町中三坂字四座 | | 7 | 16 | 9 |
| 三和町中三坂字羽生 | } | 5 | 13 | 5 |
| 三和町中三坂字向 | | 4 | 14 | 7 |
| 三和町中三坂字藪窪 | } | 7 | 30 | 15 |
| 三和町中三坂字湯ノ向 | | 4 | 12 | 5 |
| 三和町中三坂字田ノ入 | } | 3 | 15 | 10 |
| 三和町中三坂字宮ノ下 | | 14 | 37 | 16 |
| 三和町中三坂字北ノ内 | } | 5 | 13 | 8 |
| 三和町中三坂字腰卷 | | 4 | 14 | 7 |
| 三和町中三坂字根岸 | } | 7 | 30 | 15 |
| 三和町中三坂字東 | | 4 | 12 | 5 |
| 三和町中三坂字湯ノ本 | } | 3 | 15 | 10 |
| 三和町中三坂字寺ノ脇 | | 7 | 18 | 10 |
| 三和町中三坂字山形 | } | 14 | 37 | 16 |
| 三和町中三坂字戸沢 | | 5 | 13 | 5 |
| 三和町中三坂字蛭久保 | } | 103 | 278 | 137 |
| (三和町下三坂) | | 16 | 38 | 16 |
| 三和町下三坂字後沢 | } | 9 | 25 | 12 |
| 三和町下三坂字小風呂内 | | 5 | 21 | 11 |
| 三和町下三坂字向谷 | } | 5 | 12 | 5 |
| 三和町下三坂字永久保 | | 3 | 7 | 3 |
| 三和町下三坂字石会 | } | 5 | 12 | 5 |
| 三和町下三坂字明戸 | | 7 | 18 | 10 |
| 三和町下三坂字明戸 | } | 5 | 12 | 5 |
| 三和町下三坂字仲居 | | 3 | 7 | 3 |
| 三和町下三坂字南山 | } | 7 | 18 | 10 |
| 三和町下三坂字赤坂 | | 5 | 12 | 5 |
| 三和町下三坂字谷合 | } | 7 | 18 | 10 |
| 三和町下三坂字北山 | | 5 | 12 | 5 |

第4表 字別世帯数、男女別人口

| 地区・町・字名 | 世帯数 | 人 口 | | | |
|------------|-----|-----|-----|-----|----|
| | | 総数 | 男 | 女 | |
| 三和町下三坂字南作 | 6 | 12 | 6 | 6 | |
| 三和町下三坂字川田 | } | 8 | 23 | 13 | 10 |
| 三和町下三坂字川向 | | | | | |
| 三和町下三坂字入合 | | | | | |
| 三和町下三坂字日向 | | | | | |
| 三和町下三坂字道ノ上 | 5 | 13 | 7 | 6 | |
| 三和町下三坂字中作 | 7 | 20 | 8 | 12 | |
| 三和町下三坂字立町 | 3 | 12 | 6 | 6 | |
| 三和町下三坂字中ノ町 | 8 | 21 | 14 | 7 | |
| 三和町下三坂字坂下 | } | 12 | 30 | 14 | 16 |
| 三和町下三坂字原 | | | | | |
| 三和町下三坂字家ノ前 | } | 5 | 13 | 6 | 7 |
| 三和町下三坂字東山 | | | | | |
| (三和町差塩) | 70 | 192 | 100 | 92 | |
| 三和町差塩字仲ノ町 | 12 | 47 | 25 | 22 | |
| 三和町差塩字堀添 | 16 | 44 | 22 | 22 | |
| 三和町差塩字東作 | } | 13 | 37 | 20 | 17 |
| 三和町差塩字大沢 | | | | | |
| 三和町差塩字江添 | | | | | |
| 三和町差塩字道添 | | | | | |
| 三和町差塩字館下 | } | 16 | 38 | 22 | 16 |
| 三和町差塩字君石 | | | | | |
| 三和町差塩字川下 | } | 5 | 10 | 5 | 5 |
| 三和町差塩字大久保 | | | | | |
| (三和町上永井) | 73 | 202 | 100 | 102 | |
| 三和町上永井字寺下 | } | 5 | 13 | 6 | 7 |
| 三和町上永井字迎田 | | | | | |
| 三和町上永井字永井坂 | 8 | 29 | 13 | 16 | |
| 三和町上永井字高戸 | 9 | 26 | 14 | 12 | |
| 三和町上永井字大平田 | 23 | 64 | 31 | 33 | |
| 三和町上永井字宿下 | 15 | 41 | 21 | 20 | |
| 三和町上永井字作 | 6 | 14 | 8 | 6 | |
| 三和町上永井字仁田 | } | 7 | 15 | 7 | 8 |
| 三和町上永井字高野前 | | | | | |
| 三和町上永井字鷹ノ巣 | | | | | |
| (三和町下永井) | 138 | 330 | 163 | 167 | |
| 三和町下永井字高野前 | 11 | 29 | 9 | 20 | |
| 三和町下永井字火沢 | 10 | 23 | 11 | 12 | |
| 三和町下永井字軽井沢 | 26 | 77 | 36 | 41 | |
| 三和町下永井字銅屋場 | 16 | 30 | 16 | 14 | |
| 三和町下永井字明神平 | 9 | 23 | 11 | 12 | |
| 三和町下永井字横山 | 10 | 25 | 11 | 14 | |
| 三和町下永井字和久 | } | 12 | 35 | 20 | 15 |
| 三和町下永井字作 | | | | | |
| 三和町下永井字大堀 | 15 | 33 | 16 | 17 | |
| 三和町下永井字峰岸 | 20 | 40 | 24 | 16 | |
| 三和町下永井字中山 | 9 | 15 | 9 | 6 | |

第4表 字別世帯数、男女別人口

| 地区・町・字名 | 世帯数 | 人 口 | | |
|------------|-----|-----|-----|-----|
| | | 総数 | 男 | 女 |
| (三和町合戸) | 127 | 322 | 167 | 155 |
| 三和町合戸字内畑 | 21 | 55 | 26 | 29 |
| 三和町合戸字中山 | 26 | 70 | 34 | 36 |
| 三和町合戸字成沢 | 6 | 15 | 7 | 8 |
| 三和町合戸字入藪 | 22 | 52 | 27 | 25 |
| 三和町合戸字細戸 | 6 | 17 | 14 | 3 |
| 三和町合戸字中館下 | 5 | 12 | 7 | 5 |
| 三和町合戸字中ノ内 | 3 | 7 | 3 | 4 |
| 三和町合戸字浮矢 | 27 | 70 | 36 | 34 |
| 三和町合戸字仁井宿 | 11 | 24 | 13 | 11 |
| (三和町渡戸) | 106 | 308 | 149 | 159 |
| 三和町渡戸字弓張木 | 11 | 30 | 18 | 12 |
| 三和町渡戸字宿 | 17 | 48 | 27 | 21 |
| 三和町渡戸字宿頭 | 14 | 39 | 18 | 21 |
| 三和町渡戸字峠平 | 16 | 51 | 19 | 32 |
| 三和町渡戸字檜木 | 20 | 60 | 28 | 32 |
| 三和町渡戸字高野 | 6 | 26 | 10 | 16 |
| 三和町渡戸字滝中子 | 4 | 10 | 4 | 6 |
| 三和町渡戸字山ノ神 | 11 | 25 | 15 | 10 |
| 三和町渡戸字二本川 | 7 | 19 | 10 | 9 |
| 三和町渡戸字川前 | | | | |
| 三和町渡戸字中ノ内 | | | | |
| 三和町渡戸字日渡 | | | | |
| (三和町中寺) | 49 | 139 | 66 | 73 |
| 三和町中寺字山下 | 3 | 10 | 4 | 6 |
| 三和町中寺字葭平 | 5 | 9 | 3 | 6 |
| 三和町中寺字樋ノ口 | 3 | 13 | 8 | 5 |
| 三和町中寺字二反田 | 3 | 10 | 5 | 5 |
| 三和町中寺字館下 | 19 | 61 | 28 | 33 |
| 三和町中寺字宿 | 8 | 18 | 10 | 8 |
| 三和町中寺字関所 | 8 | 18 | 8 | 10 |
| 三和町中寺字大平 | | | | |
| 三和町中寺字遅川 | | | | |
| (三和町下市萱) | 156 | 371 | 178 | 193 |
| 三和町下市萱字遅川 | 20 | 51 | 25 | 26 |
| 三和町下市萱字根小屋 | 24 | 68 | 36 | 32 |
| 三和町下市萱字片岸 | 13 | 28 | 13 | 15 |
| 三和町下市萱字松ヶ枝 | 21 | 51 | 23 | 28 |
| 三和町下市萱字竹ノ内 | 9 | 23 | 12 | 11 |
| 三和町下市萱字北ノ入 | 11 | 25 | 15 | 10 |
| 三和町下市萱字北 | 7 | 18 | 10 | 8 |
| 三和町下市萱字楚部穴 | | | | |

第4表 字別世帯数、男女別人口

| 地区・町・字名 | 世帯数 | 人 口 | | |
|------------------|------------|--------------|------------|------------|
| | | 総数 | 男 | 女 |
| 三和町下市萱字竹ノ下 | 16 | 29 | 11 | 18 |
| 三和町下市萱字堀ノ内 | 13 | 42 | 17 | 25 |
| 三和町下市萱字滝ノ上 | 12 | 22 | 11 | 11 |
| 三和町下市萱字新田 | 10 | 14 | 5 | 9 |
| (三和町上市萱) | 26 | 74 | 33 | 41 |
| 三和町上市萱字馬場平 | 4 | 11 | 5 | 6 |
| 三和町上市萱字榎下 | 5 | 14 | 6 | 8 |
| 三和町上市萱字舞台 | 13 | 41 | 17 | 24 |
| 三和町上市萱字諏訪 | 4 | 8 | 5 | 3 |
| 三和町上市萱字町頭 | | | | |
| 三和町上市萱字長沢 | | | | |
| 田 人 地 区 計 | 580 | 1,478 | 743 | 735 |
| (田人町南大平) | 41 | 86 | 46 | 40 |
| 田人町南大平字銭口 | 12 | 19 | 10 | 9 |
| 田人町南大平字長沢 | | | | |
| 田人町南大平字辺栗 | | | | |
| 田人町南大平字高松 | 21 | 51 | 27 | 24 |
| 田人町南大平字坪内 | 8 | 16 | 9 | 7 |
| 田人町南大平字原口 | | | | |
| 田人町南大平字下毛 | | | | |
| 田人町南大平字椿立目 | | | | |
| (田人町旅人) | 178 | 470 | 238 | 232 |
| 田人町旅人字横川 | 5 | 9 | 5 | 4 |
| 田人町旅人字水呑場 | | | | |
| 田人町旅人字根室 | 5 | 20 | 8 | 12 |
| 田人町旅人字古田 | 7 | 18 | 10 | 8 |
| 田人町旅人字東中上 | 6 | 17 | 10 | 7 |
| 田人町旅人字和再松木平 | 6 | 15 | 6 | 9 |
| 田人町旅人字日無久保 | 9 | 24 | 14 | 10 |
| 田人町旅人字下坪 | 6 | 22 | 11 | 11 |
| 田人町旅人字前山 | 8 | 17 | 9 | 8 |
| 田人町旅人字笹ノ太輪 | | | | |
| 田人町旅人字江尻 | 7 | 21 | 9 | 12 |
| 田人町旅人字横根 | 7 | 17 | 8 | 9 |
| 田人町旅人字宝坂 | 7 | 13 | 7 | 6 |
| 田人町旅人字松葉 | | | | |
| 田人町旅人字木ノ下 | 4 | 10 | 6 | 4 |
| 田人町旅人字道伝 | 12 | 36 | 18 | 18 |
| 田人町旅人字熊ノ倉 | 17 | 33 | 14 | 19 |
| 田人町旅人字上平石 | 21 | 63 | 36 | 27 |
| 田人町旅人字唐沢 | 7 | 17 | 7 | 10 |
| 田人町旅人字村木立 | 4 | 12 | 7 | 5 |
| 田人町旅人字吉沼 | 6 | 15 | 8 | 7 |
| 田人町旅人字滑石 | | | | |

第4表 字別世帯数、男女別人口

| 地区・町・字名 | 世帯数 | 人 口 | | | |
|-------------|-----|-----|-----|-----|----|
| | | 総数 | 男 | 女 | |
| 田人町旅人字妻橋 | } | 11 | 28 | 13 | 15 |
| 田人町旅人字井坪 | | | | | |
| 田人町旅人字井戸沢 | | 23 | 63 | 32 | 31 |
| (田人町黒田) | 199 | 539 | 265 | 274 | |
| 田人町黒田字川崎 | } | 5 | 12 | 6 | 6 |
| 田人町黒田字久保 | | | | | |
| 田人町黒田字天住 | | 7 | 25 | 10 | 15 |
| 田人町黒田字平草 | } | 13 | 33 | 20 | 13 |
| 田人町黒田字大久保 | | 14 | 33 | 15 | 18 |
| 田人町黒田字一ノ倉 | | 12 | 27 | 13 | 14 |
| 田人町黒田字台 | } | 6 | 18 | 8 | 10 |
| 田人町黒田字上ノ山 | | | | | |
| 田人町黒田字中野 | | 8 | 19 | 7 | 12 |
| 田人町黒田字寺ノ下 | } | 10 | 28 | 11 | 17 |
| 田人町黒田字掛橋 | | 10 | 24 | 12 | 12 |
| 田人町黒田字別当 | | 11 | 35 | 19 | 16 |
| 田人町黒田字古屋敷 | } | 9 | 19 | 9 | 10 |
| 田人町黒田字大沢 | | | | | |
| 田人町黒田字高内 | | 15 | 45 | 24 | 21 |
| 田人町黒田字戸ノ内 | } | 12 | 39 | 19 | 20 |
| 田人町黒田字唐沢 | | 7 | 16 | 11 | 5 |
| 田人町黒田字高柴 | | | | | |
| 田人町黒田字斉道 | } | 5 | 19 | 9 | 10 |
| 田人町黒田字湯ノ倉 | | | | | |
| 田人町黒田字支那志 | | 5 | 12 | 4 | 8 |
| 田人町黒田字塩ノ平 | } | 5 | 10 | 5 | 5 |
| 田人町黒田字助右エ門沢 | | | | | |
| 田人町黒田字唐漣 | | 6 | 17 | 10 | 7 |
| 田人町黒田字赤仁田 | } | 6 | 30 | 14 | 16 |
| 田人町黒田字八ツ葉 | | | | | |
| 田人町黒田字天ノ川 | | 13 | 34 | 16 | 18 |
| 田人町黒田字向畑 | } | | | | |
| 田人町黒田字塩ノ本 | | 9 | 14 | 6 | 8 |
| 田人町黒田字下川 | | | | | |
| 田人町黒田字鈴ノ沢 | } | 11 | 30 | 17 | 13 |
| 田人町黒田字瀬戸尻 | | | | | |
| (田人町荷路夫) | | 67 | 175 | 97 | 78 |
| 田人町荷路夫字根室 | } | 4 | 13 | 8 | 5 |
| 田人町荷路夫字道ノ後 | | | | | |
| 田人町荷路夫字山口 | | 9 | 22 | 12 | 10 |
| 田人町荷路夫字焼倉 | } | | | | |
| 田人町荷路夫字向田 | | 3 | 12 | 6 | 6 |
| 田人町荷路夫字和田 | | | | | |
| 田人町荷路夫字中居 | } | 8 | 15 | 9 | 6 |
| 田人町荷路夫字鶴巻 | | | | | |
| 田人町荷路夫字花戸 | | | | | |

第4表 字別世帯数、男女別人口

| 地区・町・字名 | 世帯数 | 人 口 | | |
|------------------|------------|--------------|------------|------------|
| | | 総数 | 男 | 女 |
| 田人町荷路夫字風越 | 5 | 11 | 6 | 5 |
| 田人町荷路夫字菅ノ目 | | | | |
| 田人町荷路夫字宝伝前 | 4 | 10 | 7 | 3 |
| 田人町荷路夫字榎町 | | | | |
| 田人町荷路夫字間明沢 | 11 | 33 | 15 | 18 |
| 田人町荷路夫字木和田 | | | | |
| 田人町荷路夫字宿家前 | 5 | 12 | 7 | 5 |
| 田人町荷路夫字明下 | | | | |
| 田人町荷路夫字新田 | 8 | 19 | 11 | 8 |
| 田人町荷路夫字木戸坊 | | | | |
| 田人町荷路夫字下石 | 5 | 16 | 8 | 8 |
| 田人町荷路夫字大久保 | 5 | 12 | 8 | 4 |
| (田人町貝泊) | 50 | 98 | 44 | 54 |
| 田人町貝泊字井出 | 12 | 21 | 9 | 12 |
| 田人町貝泊字大柴 | 4 | 7 | 4 | 3 |
| 田人町貝泊字唐梅 | 3 | 6 | 3 | 3 |
| 田人町貝泊字久子ノ内 | 6 | 18 | 8 | 10 |
| 田人町貝泊字耕土 | | | | |
| 田人町貝泊字桐木 | 5 | 13 | 7 | 6 |
| 田人町貝泊字コブキ | | | | |
| 田人町貝泊字梅木平 | 6 | 10 | 3 | 7 |
| 田人町貝泊字戸草 | | | | |
| 田人町貝泊字堂ノ前 | 7 | 10 | 5 | 5 |
| 田人町貝泊字入ノ丁 | | | | |
| 田人町貝泊字中沢 | 7 | 13 | 5 | 8 |
| 田人町貝泊字ニママ | | | | |
| 田人町貝泊字蕨平 | | | | |
| (田人町石住) | 45 | 110 | 53 | 57 |
| 田人町石住字石住 | 16 | 41 | 19 | 22 |
| 田人町石住字貝屋 | 4 | 11 | 6 | 5 |
| 田人町石住字綱木 | 7 | 11 | 7 | 4 |
| 田人町石住字神山 | 7 | 14 | 6 | 8 |
| 田人町石住字才鉢 | 11 | 33 | 15 | 18 |
| 川 前 地 区 計 | 413 | 1,004 | 498 | 506 |
| (川前町川前) | 132 | 294 | 139 | 155 |
| 川前町川前字外門 | 8 | 17 | 11 | 6 |
| 川前町川前字竹島 | 9 | 17 | 5 | 12 |
| 川前町川前字前川原 | 6 | 10 | 3 | 7 |
| 川前町川前字櫛立 | 19 | 33 | 16 | 17 |
| 川前町川前字五林 | | | | |
| 川前町川前字鍛治淵 | 26 | 61 | 31 | 30 |
| 川前町川前字中ノ萱 | 21 | 50 | 20 | 30 |
| 川前町川前字根尻 | 20 | 42 | 20 | 22 |

第4表 字別世帯数、男女別人口

| 地区・町・字名 | 世帯数 | 人 口 | | |
|---------------|--------------|--------------|--------------|--------------|
| | | 総数 | 男 | 女 |
| 川前町川前字棚木 | 10 | 28 | 13 | 15 |
| 川前町川前字小滝 | | | | |
| 川前町川前字小田代 | 4 | 10 | 7 | 3 |
| 川前町川前字柿木平 | | | | |
| 川前町川前字山下谷 | 9 | 26 | 13 | 13 |
| 川前町川前字沖流 | | | | |
| (川前町下桶売) | 128 | 314 | 159 | 155 |
| 川前町下桶売字五味沢 | 14 | 32 | 14 | 18 |
| 川前町下桶売字矢田谷地 | 12 | 23 | 10 | 13 |
| 川前町下桶売字西向 | 5 | 11 | 8 | 3 |
| 川前町下桶売字久保田 | 12 | 22 | 12 | 10 |
| 川前町下桶売字藪ノ上 | 15 | 57 | 24 | 33 |
| 川前町下桶売字城木坂 | 8 | 20 | 11 | 9 |
| 川前町下桶売字殿林 | 10 | 21 | 13 | 8 |
| 川前町下桶売字芹ヶ作 | | | | |
| 川前町下桶売字城木 | 7 | 18 | 8 | 10 |
| 川前町下桶売字高部 | 13 | 24 | 14 | 10 |
| 川前町下桶売字上高部 | | | | |
| 川前町下桶売字志田名 | 17 | 50 | 26 | 24 |
| 川前町下桶売字荻 | 15 | 36 | 19 | 17 |
| (川前町上桶売) | 81 | 202 | 100 | 102 |
| 川前町上桶売字小久田 | 12 | 32 | 15 | 17 |
| 川前町上桶売字畝分田 | 7 | 12 | 7 | 5 |
| 川前町上桶売字岩ノ作 | 8 | 20 | 10 | 10 |
| 川前町上桶売字五斗巻 | | | | |
| 川前町上桶売字中里 | 8 | 23 | 14 | 9 |
| 川前町上桶売字根本 | 8 | 25 | 11 | 14 |
| 川前町上桶売字宮下 | | | | |
| 川前町上桶売字土橋 | 3 | 8 | 4 | 4 |
| 川前町上桶売字石合 | 6 | 15 | 5 | 10 |
| 川前町上桶売字下沢尻 | 8 | 17 | 8 | 9 |
| 川前町上桶売字上沢尻 | 8 | 16 | 9 | 7 |
| 川前町上桶売字大平 | 13 | 34 | 17 | 17 |
| (川前町小白井) | 72 | 194 | 100 | 94 |
| 川前町小白井字精才 | 12 | 31 | 15 | 16 |
| 川前町小白井字将監小屋 | 17 | 51 | 26 | 25 |
| 川前町小白井字下岐 | 16 | 41 | 23 | 18 |
| 川前町小白井字大小屋 | 12 | 31 | 14 | 17 |
| 川前町小白井字芋島 | 15 | 40 | 22 | 18 |
| 久之浜地区計 | 1,549 | 3,145 | 1,783 | 1,362 |
| (久之浜町末続、金ヶ沢) | 547 | 767 | 576 | 191 |
| 久之浜町末続字北大沢 | 4 | 11 | 6 | 5 |
| 久之浜町末続字岩ヶ作 | | | | |
| 久之浜町末続字ウソ張 | 6 | 7 | 3 | 4 |
| 久之浜町末続字藤倉 | | | | |
| 久之浜町末続字淵石 | | | | |
| 久之浜町末続字中川原 | | | | |

第4表 字別世帯数、男女別人口

| 地区・町・字名 | 世帯数 | 人 口 | | |
|-------------|-----|-------|-----|-----|
| | | 総数 | 男 | 女 |
| 久之浜町末続字北向 | 5 | 10 | 6 | 4 |
| 久之浜町末続字青井作沢 | | | | |
| 久之浜町末続字牛沼 | 199 | 207 | 196 | 11 |
| 久之浜町末続字上長沢 | | | | |
| 久之浜町末続字新屋敷 | | | | |
| 久之浜町末続字戸ノ内 | 3 | 9 | 4 | 5 |
| 久之浜町末続字坂下 | 8 | 23 | 9 | 14 |
| 久之浜町末続字鍋田 | | | | |
| 久之浜町末続字青井作 | 8 | 12 | 8 | 4 |
| 久之浜町末続字岸内 | | | | |
| 久之浜町末続字町田 | | | | |
| 久之浜町末続字代 | 8 | 21 | 14 | 7 |
| 久之浜町末続字宮田 | | | | |
| 久之浜町末続字漆原 | | | | |
| 久之浜町末続字館 | 11 | 30 | 14 | 16 |
| 久之浜町末続字深谷 | 270 | 371 | 281 | 90 |
| 久之浜町末続字塩民 | | | | |
| 久之浜町金ヶ沢字藪下 | 9 | 26 | 13 | 13 |
| 久之浜町金ヶ沢字江添 | | | | |
| 久之浜町金ヶ沢字鹿野 | | | | |
| 久之浜町金ヶ沢字戸ノ入 | | | | |
| 久之浜町金ヶ沢字南磯脇 | | | | |
| 久之浜町金ヶ沢字明不作 | | | | |
| 久之浜町金ヶ沢字原見坂 | | | | |
| (久之浜町久之浜) | 644 | 1,493 | 750 | 743 |
| 久之浜町久之浜字正蛇 | 18 | 39 | 22 | 17 |
| 久之浜町久之浜字川田 | 100 | 194 | 91 | 103 |
| 久之浜町久之浜字館ノ山 | | | | |
| 久之浜町久之浜字北田 | 11 | 24 | 14 | 10 |
| 久之浜町久之浜字代 | | | | |
| 久之浜町久之浜字代ノ下 | | | | |
| 久之浜町久之浜字東三松 | 35 | 68 | 35 | 33 |
| 久之浜町久之浜字立 | | | | |
| 久之浜町久之浜字立下 | 70 | 142 | 72 | 70 |
| 久之浜町久之浜字町後 | | | | |
| 久之浜町久之浜字東町尻 | | | | |
| 久之浜町久之浜字西町尻 | | | | |
| 久之浜町久之浜字堀ノ内 | | | | |
| 久之浜町久之浜字前三松 | 5 | 17 | 7 | 10 |
| 久之浜町久之浜字新地 | | | | |
| 久之浜町久之浜字大場 | 6 | 28 | 17 | 11 |
| 久之浜町久之浜字入大場 | | | | |
| 久之浜町久之浜字北畑田 | 15 | 45 | 17 | 28 |
| 久之浜町久之浜字糠塚 | 8 | 27 | 13 | 14 |
| 久之浜町久之浜字鹿島越 | | | | |
| 久之浜町久之浜字南畑田 | 42 | 95 | 47 | 48 |
| 久之浜町久之浜字沢目 | 21 | 50 | 20 | 30 |

第4表 字別世帯数、男女別人口

| 地区・町・字名 | 世帯数 | 人 口 | | |
|--------------|------------|--------------|--------------|------------|
| | | 総数 | 男 | 女 |
| 久之浜町久之浜字北町 | 9 | 25 | 9 | 16 |
| 久之浜町久之浜字東町 | 5 | 10 | 4 | 6 |
| 久之浜町久之浜字中町 | | | | |
| 久之浜町久之浜字九反坪 | 42 | 76 | 43 | 33 |
| 久之浜町久之浜字南荒蒔 | | | | |
| 久之浜町久之浜字北荒蒔 | 18 | 39 | 20 | 19 |
| 久之浜町久之浜字御前田 | 29 | 61 | 30 | 31 |
| 久之浜町久之浜字桂田 | 10 | 19 | 8 | 11 |
| 久之浜町久之浜字木ノ下 | 17 | 47 | 25 | 22 |
| 久之浜町久之浜字連郷 | 3 | 10 | 6 | 4 |
| 久之浜町久之浜字水上 | 46 | 122 | 64 | 58 |
| 久之浜町久之浜字岸内 | | | | |
| 久之浜町久之浜字柳町 | 37 | 105 | 49 | 56 |
| 久之浜町久之浜字籠内 | 9 | 36 | 19 | 17 |
| 久之浜町久之浜字立町 | 25 | 39 | 27 | 12 |
| 久之浜町久之浜字猫作 | | | | |
| 久之浜町久之浜字水深 | 20 | 63 | 33 | 30 |
| 久之浜町久之浜字後原 | 21 | 54 | 29 | 25 |
| 久之浜町久之浜字達中 | 3 | 9 | 4 | 5 |
| 久之浜町久之浜字前山 | | | | |
| 久之浜町久之浜字南町 | 12 | 25 | 16 | 9 |
| 久之浜町久之浜字中浜 | 7 | 24 | 9 | 15 |
| 久之浜町久之浜字賤 | | | | |
| 久之浜町久之浜字犬松沢 | 91 | 214 | 121 | 93 |
| 久之浜町久之浜字中野 | | | | |
| (久之浜町田之網) | 6 | 10 | 5 | 5 |
| 久之浜町田之網字古内 | | | | |
| 久之浜町田之網字静 | 13 | 33 | 14 | 19 |
| 久之浜町田之網字西ノ内 | | | | |
| 久之浜町田之網字柿内 | 9 | 35 | 20 | 15 |
| 久之浜町田之網字浜川 | | | | |
| 久之浜町田之網字横内 | 46 | 86 | 57 | 29 |
| 久之浜町田之網字南作 | | | | |
| 久之浜町田之網字舟門 | 17 | 50 | 25 | 25 |
| 久之浜町田之網字鷹ノ巣 | | | | |
| 久之浜町田之網字江之網 | 267 | 671 | 336 | 335 |
| (久之浜町) | | | | |
| 久之浜町西一丁目 | 134 | 345 | 163 | 182 |
| 久之浜町西二丁目 | 99 | 257 | 134 | 123 |
| 久之浜町西三丁目 | 34 | 69 | 39 | 30 |
| 大久地区計 | 868 | 1,726 | 1,029 | 697 |
| (大久町大久) | 695 | 1,279 | 800 | 479 |
| 大久町大久字北田 | 232 | 242 | 236 | 6 |
| 大久町大久字米野 | | | | |
| 大久町大久字砂里 | 4 | 8 | 4 | 4 |

第4表 字別世帯数、男女別人口

| 地区・町・字名 | 世帯数 | 人 口 | | | |
|------------|-----|-----|-----|-----|----|
| | | 総数 | 男 | 女 | |
| 大久町大久字禰宜内 | 3 | 7 | 3 | 4 | |
| 大久町大久字石坪 | 22 | 60 | 30 | 30 | |
| 大久町大久字猿田 | 6 | 11 | 4 | 7 | |
| 大久町大久字脇 | 7 | 19 | 8 | 11 | |
| 大久町大久字中里 | 3 | 12 | 8 | 4 | |
| 大久町大久字滝尻 | 5 | 19 | 10 | 9 | |
| 大久町大久字唐貝内 | 10 | 27 | 9 | 18 | |
| 大久町大久字沢小屋 | } | 5 | 13 | 6 | 7 |
| 大久町大久字松小屋 | | | | | |
| 大久町大久字田仲 | 8 | 25 | 13 | 12 | |
| 大久町大久字日渡 | 11 | 28 | 13 | 15 | |
| 大久町大久字地切 | } | 5 | 12 | 8 | 4 |
| 大久町大久字稲荷前 | | | | | |
| 大久町大久字川上 | } | 37 | 85 | 47 | 38 |
| 大久町大久字中ノ内 | | | | | |
| 大久町大久字寺ノ作 | } | 4 | 9 | 4 | 5 |
| 大久町大久字磐観音 | | | | | |
| 大久町大久字能田 | } | 6 | 21 | 11 | 10 |
| 大久町大久字新屋敷 | | | | | |
| 大久町大久字山ノ内 | } | 9 | 21 | 10 | 11 |
| 大久町大久字細田 | | | | | |
| 大久町大久字板木沢 | } | 49 | 142 | 73 | 69 |
| 大久町大久字柴崎 | | | | | |
| 大久町大久字入間沢 | } | 20 | 50 | 27 | 23 |
| 大久町大久字山ノ神 | | | | | |
| 大久町大久字陣場 | 96 | 106 | 96 | 10 | |
| 大久町大久字矢ノ目沢 | 7 | 21 | 7 | 14 | |
| 大久町大久字三艘舟 | } | 6 | 14 | 6 | 8 |
| 大久町大久字毛勝 | | | | | |
| 大久町大久字鶴房 | 7 | 14 | 8 | 6 | |
| 大久町大久字地切 | } | 13 | 33 | 17 | 16 |
| 大久町大久字木影 | | | | | |
| 大久町大久字前沢 | } | 27 | 77 | 34 | 43 |
| 大久町大久字桃木沢 | | | | | |
| 大久町大久字芦沢 | 19 | 56 | 27 | 29 | |
| 大久町大久字上谷地 | 3 | 10 | 3 | 7 | |
| 大久町大久字下谷地 | } | 24 | 31 | 26 | 5 |
| 大久町大久字立石 | | | | | |
| 大久町大久字石田太良 | } | 7 | 18 | 8 | 10 |
| 大久町大久字久作作 | | | | | |
| 大久町大久字原 | 15 | 38 | 20 | 18 | |
| 大久町大久字山下 | } | 5 | 14 | 7 | 7 |
| 大久町大久字石ノ本 | | | | | |
| 大久町大久字滝ノ尻 | 4 | 8 | 3 | 5 | |
| 大久町大久字与平作 | } | 16 | 28 | 14 | 14 |
| 大久町大久字洞 | | | | | |
| (大久町小久) | 154 | 403 | 205 | 198 | |
| 大久町小久字成沢 | 10 | 25 | 16 | 9 | |

第4表 字別世帯数、男女別人口

| 地区・町・字名 | 世帯数 | 人 口 | | | |
|------------|-----|-----|----|----|----|
| | | 総数 | 男 | 女 | |
| 大久町小久字極楽沢 | } | 4 | 8 | 4 | 4 |
| 大久町小久字山之神 | | | | | |
| 大久町小久字山口 | | 7 | 31 | 13 | 18 |
| 大久町小久字空代内 | | 3 | 10 | 6 | 4 |
| 大久町小久字菖蒲作 | | 15 | 54 | 27 | 27 |
| 大久町小久字堤田 | | 3 | 8 | 4 | 4 |
| 大久町小久字小屋下 | | 3 | 13 | 7 | 6 |
| 大久町小久字滝ノ沢 | } | 5 | 11 | 6 | 5 |
| 大久町小久字火之口 | | | | | |
| 大久町小久字大場 | | 21 | 44 | 21 | 23 |
| 大久町小久字町田前 | | 10 | 29 | 12 | 17 |
| 大久町小久字田仲 | | 28 | 62 | 35 | 27 |
| 大久町小久字連郷 | | 14 | 28 | 16 | 12 |
| 大久町小久字仲川 | | 6 | 17 | 7 | 10 |
| 大久町小久字研内 | } | 6 | 14 | 8 | 6 |
| 大久町小久字狸作 | | | | | |
| 大久町小久字猿田 | | | | | |
| 大久町小久字柳沢 | | 5 | 16 | 8 | 8 |
| 大久町小久字下蔵内 | | 14 | 33 | 15 | 18 |
| (大久町小山田) | | 19 | 44 | 24 | 20 |
| 大久町小山田字岸田 | } | 6 | 12 | 6 | 6 |
| 大久町小山田字西ノ切 | | | | | |
| 大久町小山田字沢田 | | | | | |
| 大久町小山田字道下 | | 13 | 32 | 18 | 14 |

第5表 現住人口調査結果表（平成29年10月1日～平成30年9月30日）

| 地区名 | 男女区別 | 世帯数 | 人口総数 | 転入等 | | | | |
|-----------|------|---------|---------|-------|-------|--------|-------|--------|
| | | | | 県外 | 県内 | 転居 | 出生 | 計 |
| 平 | 男 | | 49,961 | 1,170 | 516 | 2,668 | 310 | 4,664 |
| | 女 | | 49,937 | 744 | 360 | 2,517 | 284 | 3,905 |
| | 計 | 43,651 | 99,898 | 1,914 | 876 | 5,185 | 594 | 8,569 |
| 小名浜 | 男 | | 40,944 | 839 | 296 | 2,271 | 354 | 3,760 |
| | 女 | | 42,363 | 672 | 242 | 2,190 | 330 | 3,434 |
| | 計 | 33,739 | 83,307 | 1,511 | 538 | 4,461 | 684 | 7,194 |
| 勿来 | 男 | | 24,160 | 363 | 128 | 1,195 | 162 | 1,848 |
| | 女 | | 24,850 | 312 | 91 | 1,251 | 143 | 1,797 |
| | 計 | 19,589 | 49,010 | 675 | 219 | 2,446 | 305 | 3,645 |
| 常磐 | 男 | | 16,338 | 248 | 66 | 761 | 98 | 1,173 |
| | 女 | | 17,808 | 180 | 61 | 771 | 115 | 1,127 |
| | 計 | 14,033 | 34,146 | 428 | 127 | 1,532 | 213 | 2,300 |
| 内郷 | 男 | | 13,375 | 232 | 177 | 628 | 80 | 1,117 |
| | 女 | | 13,506 | 133 | 90 | 603 | 99 | 925 |
| | 計 | 11,865 | 26,881 | 365 | 267 | 1,231 | 179 | 2,042 |
| 四倉 | 男 | | 6,826 | 130 | 52 | 308 | 47 | 537 |
| | 女 | | 7,303 | 83 | 42 | 278 | 39 | 442 |
| | 計 | 5,581 | 14,129 | 213 | 94 | 586 | 86 | 979 |
| 遠野 | 男 | | 2,604 | 18 | 8 | 75 | 14 | 115 |
| | 女 | | 2,635 | 17 | 10 | 76 | 14 | 117 |
| | 計 | 1,785 | 5,239 | 35 | 18 | 151 | 28 | 232 |
| 小川 | 男 | | 3,261 | 24 | 11 | 93 | 24 | 152 |
| | 女 | | 3,402 | 25 | 5 | 98 | 13 | 141 |
| | 計 | 2,413 | 6,663 | 49 | 16 | 191 | 37 | 293 |
| 好間 | 男 | | 6,621 | 135 | 51 | 314 | 45 | 545 |
| | 女 | | 6,792 | 92 | 40 | 261 | 49 | 442 |
| | 計 | 5,775 | 13,413 | 227 | 91 | 575 | 94 | 987 |
| 三和 | 男 | | 1,389 | 22 | 12 | 29 | 5 | 68 |
| | 女 | | 1,443 | 10 | 2 | 30 | 3 | 45 |
| | 計 | 1,059 | 2,832 | 32 | 14 | 59 | 8 | 113 |
| 田人 | 男 | | 743 | 6 | 3 | 8 | 3 | 20 |
| | 女 | | 735 | 1 | 1 | 7 | 2 | 11 |
| | 計 | 580 | 1,478 | 7 | 4 | 15 | 5 | 31 |
| 川前 | 男 | | 498 | 7 | 6 | 9 | 0 | 22 |
| | 女 | | 506 | 6 | 5 | 4 | 2 | 17 |
| | 計 | 413 | 1,004 | 13 | 11 | 13 | 2 | 39 |
| 久之浜 大久 | 男 | | 2,812 | 40 | 18 | 110 | 9 | 177 |
| | 女 | | 2,059 | 15 | 16 | 105 | 9 | 145 |
| | 計 | 2,417 | 4,871 | 55 | 34 | 215 | 18 | 322 |
| 合計 | 男 | | 169,532 | 3,234 | 1,344 | 8,469 | 1,151 | 14,198 |
| | 女 | | 173,339 | 2,290 | 965 | 8,191 | 1,102 | 12,548 |
| | 計 | 142,900 | 342,871 | 5,524 | 2,309 | 16,660 | 2,253 | 26,746 |

(世帯数、人口総数：平成30年10月1日現在)

| 転出等 | | | | | 社会増減 | 自然増減 | 前年差 |
|-------|-------|--------|-------|--------|------|--------|--------|
| 県外 | 県内 | 転居 | 死亡 | 計 | | | |
| 1,290 | 448 | 2,777 | 532 | 5,047 | -161 | -222 | -383 |
| 927 | 278 | 2,563 | 493 | 4,261 | -147 | -209 | -356 |
| 2,217 | 726 | 5,340 | 1,025 | 9,308 | -308 | -431 | -739 |
| 912 | 263 | 2,141 | 503 | 3,819 | 90 | -149 | -59 |
| 690 | 190 | 2,123 | 445 | 3,448 | 101 | -115 | -14 |
| 1,602 | 453 | 4,264 | 948 | 7,267 | 191 | -264 | -73 |
| 437 | 118 | 1,121 | 362 | 2,038 | 10 | -200 | -190 |
| 370 | 75 | 1,175 | 303 | 1,923 | 34 | -160 | -126 |
| 807 | 193 | 2,296 | 665 | 3,961 | 44 | -360 | -316 |
| 302 | 71 | 829 | 258 | 1,460 | -127 | -160 | -287 |
| 272 | 61 | 821 | 251 | 1,405 | -142 | -136 | -278 |
| 574 | 132 | 1,650 | 509 | 2,865 | -269 | -296 | -565 |
| 275 | 218 | 676 | 174 | 1,343 | -132 | -94 | -226 |
| 194 | 112 | 650 | 166 | 1,122 | -130 | -67 | -197 |
| 469 | 330 | 1,326 | 340 | 2,465 | -262 | -161 | -423 |
| 120 | 54 | 257 | 103 | 534 | 59 | -56 | 3 |
| 78 | 44 | 245 | 105 | 472 | 36 | -66 | -30 |
| 198 | 98 | 502 | 208 | 1,006 | 95 | -122 | -27 |
| 35 | 4 | 76 | 56 | 171 | -14 | -42 | -56 |
| 38 | 2 | 79 | 56 | 175 | -16 | -42 | -58 |
| 73 | 6 | 155 | 112 | 346 | -30 | -84 | -114 |
| 40 | 6 | 86 | 61 | 193 | -4 | -37 | -41 |
| 37 | 6 | 83 | 55 | 181 | 2 | -42 | -40 |
| 77 | 12 | 169 | 116 | 374 | -2 | -79 | -81 |
| 156 | 61 | 320 | 102 | 639 | -37 | -57 | -94 |
| 102 | 40 | 271 | 92 | 505 | -20 | -43 | -63 |
| 258 | 101 | 591 | 194 | 1,144 | -57 | -100 | -157 |
| 30 | 13 | 35 | 29 | 107 | -15 | -24 | -39 |
| 16 | 10 | 40 | 29 | 95 | -24 | -26 | -50 |
| 46 | 23 | 75 | 58 | 202 | -39 | -50 | -89 |
| 5 | 3 | 22 | 22 | 52 | -13 | -19 | -32 |
| 7 | 4 | 19 | 14 | 44 | -21 | -12 | -33 |
| 12 | 7 | 41 | 36 | 96 | -34 | -31 | -65 |
| 8 | 15 | 12 | 11 | 46 | -13 | -11 | -24 |
| 5 | 6 | 7 | 10 | 28 | -3 | -8 | -11 |
| 13 | 21 | 19 | 21 | 74 | -16 | -19 | -35 |
| 42 | 26 | 117 | 32 | 217 | -17 | -23 | -40 |
| 32 | 4 | 115 | 53 | 204 | -15 | -44 | -59 |
| 74 | 30 | 232 | 85 | 421 | -32 | -67 | -99 |
| 3,652 | 1,300 | 8,469 | 2,245 | 15,666 | -374 | -1,094 | -1,468 |
| 2,768 | 832 | 8,191 | 2,072 | 13,863 | -345 | -970 | -1,315 |
| 6,420 | 2,132 | 16,660 | 4,317 | 29,529 | -719 | -2,064 | -2,783 |

第6表 地区別・男女別・年齢別現住人口結果表（5歳階級別地区別現住人口（平成30年10月1日現在））

| 地区名 | 男女別 | 0～4歳 | 5～9歳 | 10～14歳 | 15～19歳 | 20～24歳 | 25～29歳 | 30～34歳 | 35～39歳 | 40～44歳 | 45～49歳 | 50～54歳 | 55～59歳 |
|--------|-----|--------|--------|--------|--------|--------|--------|--------|--------|--------|--------|--------|--------|
| 平 | 計 | 3,229 | 3,583 | 4,390 | 4,962 | 4,071 | 4,207 | 4,798 | 5,514 | 6,779 | 7,464 | 6,682 | 7,046 |
| | 男 | 1,697 | 1,810 | 2,191 | 2,530 | 2,280 | 2,352 | 2,527 | 2,913 | 3,542 | 3,924 | 3,447 | 3,640 |
| | 女 | 1,532 | 1,773 | 2,199 | 2,432 | 1,791 | 1,855 | 2,271 | 2,601 | 3,237 | 3,540 | 3,235 | 3,406 |
| 小名浜 | 計 | 3,592 | 3,690 | 3,915 | 3,984 | 3,400 | 3,935 | 4,655 | 5,061 | 5,881 | 5,953 | 5,391 | 5,230 |
| | 男 | 1,820 | 1,868 | 2,011 | 2,031 | 1,783 | 2,086 | 2,386 | 2,560 | 3,023 | 3,089 | 2,735 | 2,699 |
| | 女 | 1,772 | 1,822 | 1,904 | 1,953 | 1,617 | 1,849 | 2,269 | 2,501 | 2,858 | 2,864 | 2,656 | 2,531 |
| 勿来 | 計 | 1,699 | 1,872 | 2,116 | 2,452 | 1,743 | 1,988 | 2,305 | 2,588 | 3,214 | 3,359 | 2,998 | 3,193 |
| | 男 | 852 | 981 | 1,082 | 1,271 | 913 | 1,050 | 1,222 | 1,345 | 1,693 | 1,731 | 1,535 | 1,625 |
| | 女 | 847 | 891 | 1,034 | 1,181 | 830 | 938 | 1,083 | 1,243 | 1,521 | 1,628 | 1,463 | 1,568 |
| 常磐 | 計 | 1,186 | 1,281 | 1,496 | 1,674 | 1,159 | 1,328 | 1,665 | 1,795 | 2,205 | 2,170 | 1,951 | 2,204 |
| | 男 | 613 | 675 | 784 | 829 | 591 | 658 | 861 | 903 | 1,149 | 1,080 | 933 | 1,060 |
| | 女 | 573 | 606 | 712 | 845 | 568 | 670 | 804 | 892 | 1,056 | 1,090 | 1,018 | 1,144 |
| 内郷 | 計 | 966 | 936 | 1,045 | 1,177 | 995 | 1,141 | 1,422 | 1,514 | 1,786 | 1,835 | 1,804 | 1,901 |
| | 男 | 498 | 507 | 524 | 614 | 513 | 630 | 756 | 772 | 959 | 965 | 976 | 1,027 |
| | 女 | 468 | 429 | 521 | 563 | 482 | 511 | 666 | 742 | 827 | 870 | 828 | 874 |
| 四倉 | 計 | 428 | 432 | 484 | 630 | 404 | 542 | 640 | 661 | 755 | 790 | 893 | 1,052 |
| | 男 | 224 | 213 | 247 | 307 | 230 | 274 | 343 | 342 | 401 | 409 | 445 | 529 |
| | 女 | 204 | 219 | 237 | 323 | 174 | 268 | 297 | 319 | 354 | 381 | 448 | 523 |
| 遠野 | 計 | 131 | 182 | 193 | 206 | 147 | 149 | 202 | 251 | 297 | 280 | 299 | 449 |
| | 男 | 66 | 99 | 101 | 111 | 83 | 82 | 115 | 136 | 156 | 156 | 149 | 218 |
| | 女 | 65 | 83 | 92 | 95 | 64 | 67 | 87 | 115 | 141 | 124 | 150 | 231 |
| 小川 | 計 | 184 | 245 | 276 | 304 | 190 | 182 | 247 | 333 | 398 | 355 | 443 | 522 |
| | 男 | 91 | 130 | 143 | 166 | 110 | 85 | 131 | 180 | 211 | 182 | 227 | 265 |
| | 女 | 93 | 115 | 133 | 138 | 80 | 97 | 116 | 153 | 187 | 173 | 216 | 257 |
| 好間 | 計 | 520 | 522 | 501 | 585 | 484 | 627 | 736 | 808 | 882 | 886 | 812 | 845 |
| | 男 | 253 | 283 | 264 | 283 | 243 | 310 | 391 | 448 | 474 | 480 | 413 | 440 |
| | 女 | 267 | 239 | 237 | 302 | 241 | 317 | 345 | 360 | 408 | 406 | 399 | 405 |
| 三和 | 計 | 47 | 68 | 88 | 124 | 64 | 64 | 83 | 110 | 138 | 127 | 149 | 253 |
| | 男 | 24 | 32 | 47 | 57 | 40 | 42 | 45 | 65 | 75 | 68 | 78 | 124 |
| | 女 | 23 | 36 | 41 | 67 | 24 | 22 | 38 | 45 | 63 | 59 | 71 | 129 |
| 田人 | 計 | 19 | 32 | 39 | 39 | 42 | 35 | 42 | 49 | 73 | 58 | 88 | 137 |
| | 男 | 12 | 16 | 20 | 21 | 24 | 23 | 26 | 27 | 43 | 27 | 45 | 86 |
| | 女 | 7 | 16 | 19 | 18 | 18 | 12 | 16 | 22 | 30 | 31 | 43 | 51 |
| 川前 | 計 | 9 | 6 | 24 | 28 | 23 | 18 | 20 | 27 | 44 | 42 | 76 | 98 |
| | 男 | 2 | 5 | 14 | 17 | 14 | 15 | 8 | 18 | 24 | 18 | 39 | 56 |
| | 女 | 7 | 1 | 10 | 11 | 9 | 3 | 12 | 9 | 20 | 24 | 37 | 42 |
| 久之浜・大久 | 計 | 101 | 93 | 140 | 138 | 118 | 154 | 212 | 209 | 221 | 255 | 324 | 397 |
| | 男 | 55 | 50 | 78 | 64 | 62 | 87 | 135 | 138 | 128 | 172 | 194 | 226 |
| | 女 | 46 | 43 | 62 | 74 | 56 | 67 | 77 | 71 | 93 | 83 | 130 | 171 |
| 市計 | 計 | 12,111 | 12,942 | 14,707 | 16,303 | 12,840 | 14,370 | 17,027 | 18,920 | 22,673 | 23,574 | 21,910 | 23,327 |
| | 男 | 6,207 | 6,669 | 7,506 | 8,301 | 6,886 | 7,694 | 8,946 | 9,847 | 11,878 | 12,301 | 11,216 | 11,995 |
| | 女 | 5,904 | 6,273 | 7,201 | 8,002 | 5,954 | 6,676 | 8,081 | 9,073 | 10,795 | 11,273 | 10,694 | 11,332 |

| 60～64歳 | 65～69歳 | 70～74歳 | 75～79歳 | 80～84歳 | 85～89歳 | 90歳以上 | 不詳 | 計 | (再掲) 15歳未満 | (再掲) 15～64歳 | (再掲) 65歳以上 | (再掲) 75歳以上 |
|--------|--------|--------|--------|--------|--------|-------|-------|---------|---------------|----------------|---------------|---------------|
| 6,861 | 7,834 | 6,114 | 5,311 | 4,306 | 2,985 | 1,870 | 1,892 | 99,898 | 11,202 | 58,384 | 28,420 | 14,472 |
| 3,494 | 3,883 | 2,861 | 2,400 | 1,749 | 992 | 464 | 1,265 | 49,961 | 5,698 | 30,649 | 12,349 | 5,605 |
| 3,367 | 3,951 | 3,253 | 2,911 | 2,557 | 1,993 | 1,406 | 627 | 49,937 | 5,504 | 27,735 | 16,071 | 8,867 |
| 5,244 | 6,198 | 4,846 | 4,381 | 3,358 | 2,308 | 1,477 | 808 | 83,307 | 11,197 | 48,734 | 22,568 | 11,524 |
| 2,625 | 3,062 | 2,329 | 1,940 | 1,287 | 765 | 359 | 486 | 40,944 | 5,699 | 25,017 | 9,742 | 4,351 |
| 2,619 | 3,136 | 2,517 | 2,441 | 2,071 | 1,543 | 1,118 | 322 | 42,363 | 5,498 | 23,717 | 12,826 | 7,173 |
| 3,309 | 4,188 | 3,316 | 3,123 | 2,377 | 1,614 | 1,044 | 512 | 49,010 | 5,687 | 27,149 | 15,662 | 8,158 |
| 1,663 | 2,033 | 1,610 | 1,438 | 958 | 613 | 245 | 300 | 24,160 | 2,915 | 14,048 | 6,897 | 3,254 |
| 1,646 | 2,155 | 1,706 | 1,685 | 1,419 | 1,001 | 799 | 212 | 24,850 | 2,772 | 13,101 | 8,765 | 4,904 |
| 2,564 | 3,270 | 2,382 | 1,975 | 1,564 | 1,165 | 642 | 470 | 34,146 | 3,963 | 18,715 | 10,998 | 5,346 |
| 1,250 | 1,602 | 1,127 | 860 | 581 | 369 | 150 | 263 | 16,338 | 2,072 | 9,314 | 4,689 | 1,960 |
| 1,314 | 1,668 | 1,255 | 1,115 | 983 | 796 | 492 | 207 | 17,808 | 1,891 | 9,401 | 6,309 | 3,386 |
| 1,915 | 2,341 | 1,757 | 1,493 | 1,257 | 852 | 513 | 231 | 26,881 | 2,947 | 15,490 | 8,213 | 4,115 |
| 994 | 1,170 | 826 | 659 | 452 | 271 | 106 | 156 | 13,375 | 1,529 | 8,206 | 3,484 | 1,488 |
| 921 | 1,171 | 931 | 834 | 805 | 581 | 407 | 75 | 13,506 | 1,418 | 7,284 | 4,729 | 2,627 |
| 1,147 | 1,387 | 1,017 | 982 | 772 | 643 | 386 | 84 | 14,129 | 1,344 | 7,514 | 5,187 | 2,783 |
| 575 | 719 | 506 | 450 | 273 | 203 | 87 | 49 | 6,826 | 684 | 3,855 | 2,238 | 1,013 |
| 572 | 668 | 511 | 532 | 499 | 440 | 299 | 35 | 7,303 | 660 | 3,659 | 2,949 | 1,770 |
| 471 | 629 | 378 | 294 | 282 | 222 | 171 | 6 | 5,239 | 506 | 2,751 | 1,976 | 969 |
| 256 | 332 | 197 | 132 | 102 | 68 | 41 | 4 | 2,604 | 266 | 1,462 | 872 | 343 |
| 215 | 297 | 181 | 162 | 180 | 154 | 130 | 2 | 2,635 | 240 | 1,289 | 1,104 | 626 |
| 594 | 683 | 518 | 379 | 357 | 264 | 180 | 9 | 6,663 | 705 | 3,568 | 2,381 | 1,180 |
| 306 | 338 | 257 | 171 | 132 | 77 | 51 | 8 | 3,261 | 364 | 1,863 | 1,026 | 431 |
| 288 | 345 | 261 | 208 | 225 | 187 | 129 | 1 | 3,402 | 341 | 1,705 | 1,355 | 749 |
| 1,020 | 1,221 | 849 | 712 | 563 | 419 | 294 | 127 | 13,413 | 1,543 | 7,685 | 4,058 | 1,988 |
| 494 | 620 | 399 | 323 | 218 | 139 | 69 | 77 | 6,621 | 800 | 3,976 | 1,768 | 749 |
| 526 | 601 | 450 | 389 | 345 | 280 | 225 | 50 | 6,792 | 743 | 3,709 | 2,290 | 1,239 |
| 273 | 332 | 235 | 209 | 229 | 153 | 82 | 4 | 2,832 | 203 | 1,385 | 1,240 | 673 |
| 146 | 180 | 107 | 101 | 86 | 49 | 20 | 3 | 1,389 | 103 | 740 | 543 | 256 |
| 127 | 152 | 128 | 108 | 143 | 104 | 62 | 1 | 1,443 | 100 | 645 | 697 | 417 |
| 129 | 188 | 131 | 96 | 138 | 94 | 48 | 1 | 1,478 | 90 | 692 | 695 | 376 |
| 66 | 102 | 65 | 38 | 56 | 35 | 10 | 1 | 743 | 48 | 388 | 306 | 139 |
| 63 | 86 | 66 | 58 | 82 | 59 | 38 | 0 | 735 | 42 | 304 | 389 | 237 |
| 114 | 119 | 77 | 72 | 102 | 75 | 30 | 0 | 1,004 | 39 | 490 | 475 | 279 |
| 64 | 63 | 40 | 27 | 34 | 28 | 12 | 0 | 498 | 21 | 273 | 204 | 101 |
| 50 | 56 | 37 | 45 | 68 | 47 | 18 | 0 | 506 | 18 | 217 | 271 | 178 |
| 460 | 496 | 328 | 269 | 256 | 157 | 139 | 404 | 4,871 | 334 | 2,488 | 1,645 | 821 |
| 283 | 275 | 162 | 126 | 105 | 47 | 21 | 404 | 2,812 | 183 | 1,489 | 736 | 299 |
| 177 | 221 | 166 | 143 | 151 | 110 | 118 | 0 | 2,059 | 151 | 999 | 909 | 522 |
| 24,101 | 28,886 | 21,948 | 19,296 | 15,561 | 10,951 | 6,876 | 4,548 | 342,871 | 39,760 | 195,045 | 103,518 | 52,684 |
| 12,216 | 14,379 | 10,486 | 8,665 | 6,033 | 3,656 | 1,635 | 3,016 | 169,532 | 20,382 | 101,280 | 44,854 | 19,989 |
| 11,885 | 14,507 | 11,462 | 10,631 | 9,528 | 7,295 | 5,241 | 1,532 | 173,339 | 19,378 | 93,765 | 58,664 | 32,695 |

第7表 転入年間集計表（平成29年10月1日～平成30年9月30日）

| 県 | | | 内 | | |
|-----------|------|-----|-----------|-------|-----|
| 区 分 | 転入者数 | | 区 分 | 転入者数 | |
| | 男 | 女 | | 男 | 女 |
| 市 部 | | | 昭 和 村 | - | 1 |
| | | | 会 津 美 里 町 | 4 | 5 |
| 福 島 市 | 310 | 163 | 西 郷 村 | 15 | 9 |
| 会 津 若 松 市 | 83 | 49 | 泉 崎 村 | - | 5 |
| 郡 山 市 | 295 | 222 | 中 島 村 | 1 | - |
| い わ き 市 | - | - | 矢 吹 町 | 15 | 9 |
| 白 河 市 | 28 | 22 | 棚 倉 町 | 3 | 5 |
| 須 賀 川 市 | 59 | 45 | 矢 祭 町 | 1 | - |
| 喜 多 方 市 | 16 | 9 | 埴 町 | 3 | 7 |
| 相 馬 市 | 33 | 21 | 鮫 川 村 | 4 | 3 |
| 二 本 松 市 | 22 | 23 | 石 川 町 | 13 | 10 |
| 田 村 市 | 21 | 10 | 玉 川 村 | 7 | 2 |
| 南 相 馬 市 | 75 | 45 | 平 田 村 | 10 | 6 |
| 伊 達 市 | 29 | 24 | 浅 川 町 | 4 | 4 |
| 本 宮 市 | 17 | 11 | 古 殿 町 | 3 | 4 |
| | | | 三 春 町 | 8 | 8 |
| 郡 部 | | | 小 野 町 | 21 | 19 |
| | | | 広 野 町 | 60 | 44 |
| 桑 折 町 | 2 | 2 | 檜 葉 町 | 68 | 67 |
| 国 見 町 | 3 | - | 富 岡 町 | 37 | 32 |
| 川 俣 町 | 2 | 3 | 川 内 村 | 4 | 1 |
| 大 玉 村 | 5 | 1 | 大 熊 町 | 6 | 14 |
| 鏡 石 町 | 3 | 2 | 双 葉 町 | 3 | 6 |
| 天 栄 村 | 1 | - | 浪 江 町 | 12 | 15 |
| 下 郷 町 | 2 | - | 葛 尾 村 | 1 | 1 |
| 檜 枝 岐 村 | - | - | 新 地 町 | 3 | 5 |
| 只 見 町 | 1 | 1 | 飯 舘 村 | 1 | - |
| 南 会 津 町 | 14 | 8 | | | |
| 北 塩 原 村 | 2 | 1 | 従前の住所地なし | - | - |
| 西 会 津 町 | - | 1 | | | |
| 磐 梯 町 | - | - | 計 | 1,344 | 965 |
| 猪 苗 代 町 | 6 | 3 | | | |
| 会 津 坂 下 町 | 4 | 11 | | | |
| 湯 川 村 | - | 1 | | | |
| 柳 津 町 | 1 | - | | | |
| 三 島 町 | 2 | 4 | | | |
| 金 山 町 | 1 | 1 | | | |

| 県 | | | 外 | | | | | | |
|-----|-----|---|------|-----|----------|-----|---|-------|-------|
| 区 分 | | | 転入者数 | | 区 分 | | | 転入者数 | |
| | | | 男 | 女 | | | | 男 | 女 |
| 北 | 海 | 道 | 97 | 41 | 高 | 知 | 県 | 5 | 5 |
| 青 | 森 | 県 | 74 | 42 | 福 | 岡 | 県 | 30 | 21 |
| 岩 | 手 | 県 | 59 | 49 | 佐 | 賀 | 県 | 5 | 2 |
| 宮 | 城 | 県 | 303 | 207 | 長 | 崎 | 県 | 9 | 5 |
| 秋 | 田 | 県 | 42 | 22 | 熊 | 本 | 県 | 10 | 9 |
| 山 | 形 | 県 | 77 | 46 | 大 | 分 | 県 | 5 | 5 |
| 茨 | 城 | 県 | 340 | 265 | 宮 | 崎 | 県 | 4 | 6 |
| 栃 | 木 | 県 | 108 | 58 | 鹿 | 児 島 | 県 | 7 | 3 |
| 群 | 馬 | 県 | 50 | 15 | 沖 | 縄 | 県 | 15 | 13 |
| 埼 | 玉 | 県 | 184 | 127 | 国 | | 外 | - | - |
| 千 | 葉 | 県 | 296 | 196 | | | | | |
| 東 | 京 | 都 | 472 | 348 | 従前の住所地なし | | | 328 | 406 |
| 神 | 奈 川 | 県 | 263 | 174 | | | | | |
| 新 | 潟 | 県 | 59 | 39 | 計 | | | 3,234 | 2,290 |
| 富 | 山 | 県 | 16 | 11 | | | | | |
| 石 | 川 | 県 | 11 | 3 | | | | | |
| 福 | 井 | 県 | 6 | 5 | | | | | |
| 山 | 梨 | 県 | 11 | 6 | | | | | |
| 長 | 野 | 県 | 21 | 23 | | | | | |
| 岐 | 阜 | 県 | 16 | 4 | | | | | |
| 静 | 岡 | 県 | 49 | 13 | | | | | |
| 愛 | 知 | 県 | 55 | 26 | | | | | |
| 三 | 重 | 県 | 12 | 8 | | | | | |
| 滋 | 賀 | 県 | 4 | 5 | | | | | |
| 京 | 都 | 府 | 21 | 5 | | | | | |
| 大 | 阪 | 府 | 48 | 21 | | | | | |
| 兵 | 庫 | 県 | 26 | 11 | | | | | |
| 奈 | 良 | 県 | 8 | 1 | | | | | |
| 和 | 歌 山 | 県 | 6 | 1 | | | | | |
| 鳥 | 取 | 県 | 5 | 7 | | | | | |
| 島 | 根 | 県 | 10 | 3 | | | | | |
| 岡 | 山 | 県 | 13 | 7 | | | | | |
| 広 | 島 | 県 | 17 | 9 | | | | | |
| 山 | 口 | 県 | 6 | 1 | | | | | |
| 徳 | 島 | 県 | 1 | 1 | | | | | |
| 香 | 川 | 県 | 16 | 10 | | | | | |
| 愛 | 媛 | 県 | 14 | 5 | | | | | |

第7表 転出年間集計表（平成29年10月1日～平成30年9月30日）

| 県 | | | 内 | | |
|-----------|---------|-----|-----------|---------|-----|
| 区 分 | 転 出 者 数 | | 区 分 | 転 出 者 数 | |
| | 男 | 女 | | 男 | 女 |
| 市 部 | | | 昭 和 村 | - | - |
| | | | 会 津 美 里 町 | 5 | 7 |
| 福 島 市 | 323 | 174 | 西 郷 村 | 25 | 16 |
| 会 津 若 松 市 | 66 | 50 | 泉 崎 村 | - | - |
| 郡 山 市 | 268 | 201 | 中 島 村 | - | - |
| い わ き 市 | - | - | 矢 吹 町 | 11 | 7 |
| 白 河 市 | 41 | 25 | 棚 倉 町 | 8 | 7 |
| 須 賀 川 市 | 42 | 31 | 矢 祭 町 | 4 | 3 |
| 喜 多 方 市 | 13 | 14 | 埴 町 | 3 | 2 |
| 相 馬 市 | 35 | 23 | 鮫 川 村 | 1 | - |
| 二 本 松 市 | 25 | 9 | 石 川 町 | 6 | 8 |
| 田 村 市 | 17 | 17 | 玉 川 村 | 3 | 3 |
| 南 相 馬 市 | 85 | 42 | 平 田 村 | 2 | 4 |
| 伊 達 市 | 27 | 10 | 浅 川 町 | 5 | 6 |
| 本 宮 市 | 20 | 14 | 古 殿 町 | 2 | 1 |
| | | | 三 春 町 | 7 | 10 |
| 郡 部 | | | 小 野 町 | 16 | 10 |
| | | | 広 野 町 | 43 | 22 |
| 桑 折 町 | 2 | 1 | 檜 葉 町 | 71 | 34 |
| 国 見 町 | 2 | 1 | 富 岡 町 | 40 | 13 |
| 川 俣 町 | 8 | 5 | 川 内 村 | 5 | 1 |
| 大 玉 村 | 3 | 2 | 大 熊 町 | 7 | 16 |
| 鏡 石 町 | 5 | 1 | 双 葉 町 | 5 | 4 |
| 天 栄 村 | 2 | 2 | 浪 江 町 | 11 | 8 |
| 下 郷 町 | 2 | - | 葛 尾 村 | 1 | - |
| 檜 枝 岐 村 | 1 | 1 | 新 地 町 | 4 | 5 |
| 只 見 町 | 1 | 4 | 飯 舘 村 | - | - |
| 南 会 津 町 | 15 | 5 | | | |
| 北 塩 原 村 | 1 | - | 転 出 先 不 明 | - | 3 |
| 西 会 津 町 | - | 2 | | | |
| 磐 梯 町 | - | - | 計 | 1,300 | 832 |
| 猪 苗 代 町 | 6 | 3 | | | |
| 会 津 坂 下 町 | 2 | 2 | | | |
| 湯 川 村 | - | - | | | |
| 柳 津 町 | - | - | | | |
| 三 島 町 | 1 | - | | | |
| 金 山 町 | 2 | 3 | | | |

| | | | 県 | | 外 | | | | | |
|-----|---|---|------|-----|-------|------|---|-------|-------|---|
| 区 分 | | | 転出者数 | | 区 分 | 転出者数 | | | | |
| | | | 男 | 女 | | 男 | 女 | | | |
| 北 | 海 | 道 | 86 | 78 | 高 | 知 | 県 | 7 | 4 | |
| 青 | 森 | 県 | 47 | 21 | 福 | 岡 | 県 | 43 | 14 | |
| 岩 | 手 | 県 | 55 | 39 | 佐 | 賀 | 県 | 6 | 5 | |
| 宮 | 城 | 県 | 314 | 224 | 長 | 崎 | 県 | 7 | 5 | |
| 秋 | 田 | 県 | 50 | 23 | 熊 | 本 | 県 | 10 | 5 | |
| 山 | 形 | 県 | 53 | 36 | 大 | 分 | 県 | 3 | 1 | |
| 茨 | 城 | 県 | 467 | 358 | 宮 | 崎 | 県 | 9 | 6 | |
| 栃 | 木 | 県 | 91 | 82 | 鹿 | 児 | 島 | 県 | 15 | 4 |
| 群 | 馬 | 県 | 61 | 38 | 沖 | 縄 | 県 | 14 | 9 | |
| 埼 | 玉 | 県 | 264 | 263 | 国 | | 外 | - | - | |
| 千 | 葉 | 県 | 243 | 216 | | | | | | |
| 東 | 京 | 都 | 679 | 630 | 転出先不明 | | | 233 | 192 | |
| 神 | 奈 | 川 | 330 | 239 | | | | | | |
| 新 | 潟 | 県 | 66 | 35 | 計 | | | 3,652 | 2,768 | |
| 富 | 山 | 県 | 13 | 3 | | | | | | |
| 石 | 川 | 県 | 22 | 7 | | | | | | |
| 福 | 井 | 県 | 13 | 7 | | | | | | |
| 山 | 梨 | 県 | 11 | 9 | | | | | | |
| 長 | 野 | 県 | 24 | 13 | | | | | | |
| 岐 | 阜 | 県 | 15 | 3 | | | | | | |
| 静 | 岡 | 県 | 61 | 26 | | | | | | |
| 愛 | 知 | 県 | 75 | 34 | | | | | | |
| 三 | 重 | 県 | 21 | 10 | | | | | | |
| 滋 | 賀 | 県 | 11 | 10 | | | | | | |
| 京 | 都 | 府 | 23 | 15 | | | | | | |
| 大 | 阪 | 府 | 71 | 41 | | | | | | |
| 兵 | 庫 | 県 | 34 | 15 | | | | | | |
| 奈 | 良 | 県 | 10 | 6 | | | | | | |
| 和 | 歌 | 山 | 6 | 3 | | | | | | |
| 鳥 | 取 | 県 | 5 | - | | | | | | |
| 島 | 根 | 県 | 6 | 4 | | | | | | |
| 岡 | 山 | 県 | 11 | 6 | | | | | | |
| 広 | 島 | 県 | 25 | 14 | | | | | | |
| 山 | 口 | 県 | 10 | 2 | | | | | | |
| 徳 | 島 | 県 | 3 | - | | | | | | |
| 香 | 川 | 県 | 12 | 8 | | | | | | |
| 愛 | 媛 | 県 | 17 | 5 | | | | | | |

第8表 転居内訳表（平成29年10月1日～平成30年9月30日）

| 転居前 | 転居後 | 平 | 小名浜 | 勿来 | 常磐 | 内郷 | 四倉 | 遠野 |
|-----|-----|-------|-------|-------|-----|-----|-----|----|
| 平 | 世帯数 | 1,748 | 237 | 59 | 81 | 138 | 78 | 5 |
| | 男 | 1,895 | 286 | 65 | 93 | 166 | 93 | 6 |
| | 女 | 1,794 | 254 | 53 | 89 | 147 | 69 | 7 |
| | 計 | 3,689 | 540 | 118 | 182 | 313 | 162 | 13 |
| 小名浜 | 世帯数 | 199 | 1,245 | 162 | 94 | 52 | 20 | 12 |
| | 男 | 233 | 1,477 | 186 | 115 | 55 | 27 | 16 |
| | 女 | 217 | 1,487 | 189 | 103 | 62 | 22 | 11 |
| | 計 | 450 | 2,964 | 375 | 218 | 117 | 49 | 27 |
| 勿来 | 世帯数 | 51 | 117 | 654 | 22 | 18 | 4 | 7 |
| | 男 | 52 | 159 | 823 | 39 | 27 | 3 | 8 |
| | 女 | 68 | 132 | 883 | 43 | 28 | 7 | 5 |
| | 計 | 120 | 291 | 1,706 | 82 | 55 | 10 | 13 |
| 常磐 | 世帯数 | 94 | 127 | 41 | 325 | 38 | 8 | 15 |
| | 男 | 109 | 168 | 51 | 405 | 47 | 7 | 14 |
| | 女 | 97 | 151 | 54 | 418 | 50 | 2 | 17 |
| | 計 | 206 | 319 | 105 | 823 | 97 | 9 | 31 |
| 内郷 | 世帯数 | 133 | 60 | 24 | 57 | 230 | 23 | 2 |
| | 男 | 152 | 78 | 28 | 63 | 285 | 28 | 1 |
| | 女 | 134 | 76 | 31 | 68 | 267 | 20 | 3 |
| | 計 | 286 | 154 | 59 | 131 | 552 | 48 | 4 |
| 四倉 | 世帯数 | 48 | 18 | 3 | 9 | 5 | 89 | 1 |
| | 男 | 65 | 27 | 5 | 10 | 10 | 118 | 1 |
| | 女 | 52 | 24 | 4 | 9 | 6 | 126 | 1 |
| | 計 | 117 | 51 | 9 | 19 | 16 | 244 | 2 |
| 遠野 | 世帯数 | 7 | 9 | 11 | 4 | 1 | 0 | 17 |
| | 男 | 12 | 16 | 13 | 7 | 3 | 1 | 24 |
| | 女 | 5 | 12 | 19 | 8 | 5 | 0 | 28 |
| | 計 | 17 | 28 | 32 | 15 | 8 | 1 | 52 |
| 小川 | 世帯数 | 24 | 5 | 1 | 7 | 2 | 1 | 0 |
| | 男 | 27 | 9 | 2 | 7 | 1 | 2 | 0 |
| | 女 | 32 | 7 | 0 | 9 | 4 | 1 | 0 |
| | 計 | 59 | 16 | 2 | 16 | 5 | 3 | 0 |
| 好間 | 世帯数 | 86 | 23 | 7 | 11 | 22 | 8 | 3 |
| | 男 | 92 | 32 | 3 | 13 | 24 | 11 | 4 |
| | 女 | 86 | 23 | 4 | 15 | 28 | 10 | 1 |
| | 計 | 178 | 55 | 7 | 28 | 52 | 21 | 5 |
| 三和 | 世帯数 | 4 | 2 | 0 | 3 | 1 | 0 | 0 |
| | 男 | 5 | 1 | 0 | 4 | 3 | 0 | 0 |
| | 女 | 6 | 8 | 0 | 5 | 5 | 0 | 0 |
| | 計 | 11 | 9 | 0 | 9 | 8 | 0 | 0 |
| 田人 | 世帯数 | 1 | 1 | 8 | 0 | 1 | 0 | 1 |
| | 男 | 1 | 2 | 14 | 0 | 1 | 0 | 1 |
| | 女 | 2 | 4 | 9 | 0 | 0 | 0 | 3 |
| | 計 | 3 | 6 | 23 | 0 | 1 | 0 | 4 |

| 小川 | 好間 | 三和 | 田人 | 川前 | 久之浜 | 大久 | 計 |
|-----------|------------|-----------|----------|----------|-----------|-----------|--------------|
| 33 | 86 | 5 | 3 | 2 | 22 | 7 | 2,504 |
| 30 | 101 | 5 | 2 | 3 | 19 | 13 | 2,777 |
| 36 | 75 | 9 | 3 | 0 | 22 | 5 | 2,563 |
| 66 | 176 | 14 | 5 | 3 | 41 | 18 | 5,340 |
| 5 | 17 | 2 | 2 | 3 | 5 | 0 | 1,818 |
| 4 | 16 | 2 | 2 | 3 | 5 | 0 | 2,141 |
| 6 | 18 | 1 | 0 | 3 | 4 | 0 | 2,123 |
| 10 | 34 | 3 | 2 | 6 | 9 | 0 | 4,264 |
| 5 | 1 | 0 | 1 | 0 | 2 | 1 | 883 |
| 3 | 3 | 0 | 1 | 0 | 2 | 1 | 1,121 |
| 5 | 1 | 0 | 2 | 0 | 1 | 0 | 1,175 |
| 8 | 4 | 0 | 3 | 0 | 3 | 1 | 2,296 |
| 3 | 14 | 1 | 0 | 0 | 1 | 3 | 670 |
| 6 | 16 | 2 | 0 | 1 | 1 | 2 | 829 |
| 6 | 17 | 3 | 1 | 0 | 0 | 5 | 821 |
| 12 | 33 | 5 | 1 | 1 | 1 | 7 | 1,650 |
| 6 | 26 | 2 | 0 | 1 | 3 | 1 | 568 |
| 5 | 30 | 2 | 0 | 1 | 3 | 0 | 676 |
| 5 | 37 | 5 | 0 | 0 | 3 | 1 | 650 |
| 10 | 67 | 7 | 0 | 1 | 6 | 1 | 1,326 |
| 2 | 2 | 0 | 0 | 0 | 4 | 1 | 182 |
| 5 | 5 | 0 | 0 | 0 | 8 | 3 | 257 |
| 8 | 5 | 0 | 0 | 0 | 8 | 2 | 245 |
| 13 | 10 | 0 | 0 | 0 | 16 | 5 | 502 |
| 0 | 0 | 0 | 0 | 0 | 0 | 0 | 49 |
| 0 | 0 | 0 | 0 | 0 | 0 | 0 | 76 |
| 0 | 1 | 0 | 0 | 0 | 1 | 0 | 79 |
| 0 | 1 | 0 | 0 | 0 | 1 | 0 | 155 |
| 13 | 4 | 0 | 0 | 1 | 0 | 0 | 58 |
| 30 | 7 | 0 | 0 | 1 | 0 | 0 | 86 |
| 25 | 5 | 0 | 0 | 0 | 0 | 0 | 83 |
| 55 | 12 | 0 | 0 | 1 | 0 | 0 | 169 |
| 4 | 94 | 2 | 0 | 0 | 1 | 0 | 261 |
| 6 | 128 | 4 | 0 | 0 | 3 | 0 | 320 |
| 4 | 95 | 3 | 0 | 0 | 2 | 0 | 271 |
| 10 | 223 | 7 | 0 | 0 | 5 | 0 | 591 |
| 0 | 5 | 8 | 0 | 0 | 0 | 0 | 23 |
| 0 | 8 | 14 | 0 | 0 | 0 | 0 | 35 |
| 0 | 7 | 9 | 0 | 0 | 0 | 0 | 40 |
| 0 | 15 | 23 | 0 | 0 | 0 | 0 | 75 |
| 0 | 0 | 0 | 2 | 0 | 0 | 0 | 14 |
| 0 | 0 | 0 | 3 | 0 | 0 | 0 | 22 |
| 0 | 0 | 0 | 1 | 0 | 0 | 0 | 19 |
| 0 | 0 | 0 | 4 | 0 | 0 | 0 | 41 |

第8表 転居内訳表（平成29年10月1日～平成30年9月30日）……つづき

| 転居前 | 転居後 | 平 | 小名浜 | 勿来 | 常磐 | 内郷 | 四倉 | 遠野 |
|-----|-----|-------|-------|-------|-------|-------|-----|-----|
| 川前 | 世帯数 | 1 | 3 | 1 | 0 | 1 | 0 | 0 |
| | 男 | 2 | 6 | 1 | 0 | 2 | 0 | 0 |
| | 女 | 2 | 2 | 0 | 1 | 1 | 0 | 0 |
| | 計 | 4 | 8 | 1 | 1 | 3 | 0 | 0 |
| 久之浜 | 世帯数 | 12 | 3 | 3 | 2 | 3 | 13 | 0 |
| | 男 | 16 | 7 | 3 | 4 | 3 | 14 | 0 |
| | 女 | 17 | 6 | 4 | 3 | 0 | 19 | 0 |
| | 計 | 33 | 13 | 7 | 7 | 3 | 33 | 0 |
| 大久 | 世帯数 | 6 | 2 | 1 | 1 | 0 | 4 | 0 |
| | 男 | 7 | 3 | 1 | 1 | 1 | 4 | 0 |
| | 女 | 5 | 4 | 1 | 0 | 0 | 2 | 0 |
| | 計 | 12 | 7 | 2 | 1 | 1 | 6 | 0 |
| 計 | 世帯数 | 2,414 | 1,852 | 975 | 616 | 512 | 248 | 63 |
| | 男 | 2,668 | 2,271 | 1,195 | 761 | 628 | 308 | 75 |
| | 女 | 2,517 | 2,190 | 1,251 | 771 | 603 | 278 | 76 |
| | 計 | 5,185 | 4,461 | 2,446 | 1,532 | 1,231 | 586 | 151 |

| 小 川 | 好 間 | 三 和 | 田 人 | 川 前 | 久之浜 | 大 久 | 計 |
|-----|-----|-----|-----|-----|-----|-----|--------|
| 1 | 0 | 0 | 0 | 1 | 0 | 0 | 8 |
| 1 | 0 | 0 | 0 | 0 | 0 | 0 | 12 |
| 0 | 0 | 0 | 0 | 1 | 0 | 0 | 7 |
| 1 | 0 | 0 | 0 | 1 | 0 | 0 | 19 |
| 0 | 0 | 0 | 0 | 0 | 30 | 0 | 66 |
| 0 | 0 | 0 | 0 | 0 | 43 | 1 | 91 |
| 0 | 0 | 0 | 0 | 0 | 44 | 1 | 94 |
| 0 | 0 | 0 | 0 | 0 | 87 | 2 | 185 |
| 1 | 0 | 0 | 0 | 0 | 6 | 2 | 23 |
| 3 | 0 | 0 | 0 | 0 | 4 | 2 | 26 |
| 3 | 0 | 0 | 0 | 0 | 6 | 0 | 21 |
| 6 | 0 | 0 | 0 | 0 | 10 | 2 | 47 |
| 73 | 249 | 20 | 8 | 8 | 74 | 15 | 7,127 |
| 93 | 314 | 29 | 8 | 9 | 88 | 22 | 8,469 |
| 98 | 261 | 30 | 7 | 4 | 91 | 14 | 8,191 |
| 191 | 575 | 59 | 15 | 13 | 179 | 36 | 16,660 |

付1. 地区別人口の推移（各年10月1日）

| 年 | 地区 | | 総 数 | 平 | (磐城) 小名浜 | 勿 来 | 常 磐 | 内 郷 | 四 倉 |
|----------|-----|--|---------|--------|-------------|--------|--------|--------|--------|
| | 区分 | | | | | | | | |
| 明治 40 | 世帯数 | | 17,522 | 5,680 | 2,241 | 2,327 | 1,258 | 961 | 1,365 |
| | 人口 | | 128,777 | 37,769 | 17,903 | 17,311 | 9,501 | 7,306 | 10,954 |
| | 男 | | 65,910 | 19,428 | 9,123 | 8,756 | 4,857 | 3,943 | 5,500 |
| | 女 | | 62,867 | 18,341 | 8,780 | 8,555 | 4,644 | 3,363 | 5,454 |
| 41 | 世帯数 | | 20,483 | 6,263 | 2,828 | 2,454 | 1,433 | 1,148 | 1,709 |
| | 人口 | | 135,720 | 39,978 | 18,267 | 17,326 | 10,179 | 8,092 | 12,344 |
| | 男 | | 69,625 | 20,614 | 9,259 | 8,803 | 5,297 | 4,447 | 6,167 |
| | 女 | | 66,095 | 19,364 | 9,008 | 8,523 | 4,882 | 3,645 | 6,177 |
| 42 | 世帯数 | | 20,537 | 6,314 | 2,832 | 2,557 | 1,471 | 1,250 | 1,714 |
| | 人口 | | 138,561 | 40,449 | 18,649 | 17,688 | 10,410 | 8,670 | 12,705 |
| | 男 | | 71,265 | 20,775 | 9,456 | 8,997 | 5,432 | 4,738 | 6,584 |
| | 女 | | 67,296 | 19,674 | 9,193 | 8,691 | 4,978 | 3,932 | 6,121 |
| 43 | 世帯数 | | 21,002 | 6,400 | 2,978 | 2,595 | 1,465 | 1,286 | 1,802 |
| | 人口 | | 140,222 | 40,946 | 18,842 | 18,120 | 10,577 | 8,710 | 12,891 |
| | 男 | | 71,849 | 20,855 | 9,568 | 9,182 | 5,475 | 4,747 | 6,667 |
| | 女 | | 68,373 | 20,091 | 9,274 | 8,938 | 5,102 | 3,963 | 6,224 |
| 44 | 世帯数 | | 21,822 | 6,492 | 3,134 | 2,715 | 1,428 | 1,269 | 2,282 |
| | 人口 | | 143,951 | 39,427 | 19,410 | 18,502 | 10,687 | 9,688 | 14,648 |
| | 男 | | 73,815 | 20,001 | 9,830 | 9,349 | 5,520 | 5,299 | 7,679 |
| | 女 | | 70,136 | 19,426 | 9,580 | 9,153 | 5,167 | 4,389 | 6,969 |
| 大正 元 | 世帯数 | | 22,211 | 6,562 | 3,167 | 2,748 | 1,439 | 1,267 | 2,345 |
| | 人口 | | 152,533 | 41,476 | 19,560 | 18,689 | 11,598 | 10,225 | 15,547 |
| | 男 | | 78,682 | 21,350 | 9,912 | 9,567 | 6,013 | 5,620 | 8,159 |
| | 女 | | 73,851 | 20,126 | 9,648 | 9,122 | 5,585 | 4,605 | 7,388 |
| 2 | 世帯数 | | 22,930 | 6,707 | 3,139 | 2,859 | 1,767 | 1,240 | 2,252 |
| | 人口 | | 151,606 | 42,741 | 19,718 | 19,479 | 11,934 | 10,363 | 14,441 |
| | 男 | | 77,900 | 22,051 | 9,904 | 9,854 | 6,347 | 5,538 | 7,377 |
| | 女 | | 73,706 | 20,690 | 9,814 | 9,625 | 5,587 | 4,825 | 7,064 |
| 3 | 世帯数 | | 23,503 | 6,957 | 3,276 | 2,891 | 1,816 | 1,318 | 2,224 |
| | 人口 | | 155,656 | 43,173 | 20,284 | 20,326 | 12,487 | 11,379 | 14,723 |
| | 男 | | 80,415 | 22,605 | 10,155 | 10,321 | 6,489 | 6,201 | 7,610 |
| | 女 | | 75,241 | 20,568 | 10,129 | 10,005 | 5,998 | 5,178 | 7,113 |
| 4 | 世帯数 | | 24,286 | 7,182 | 3,315 | 2,931 | 1,804 | 1,346 | 2,356 |
| | 人口 | | 158,531 | 44,097 | 20,378 | 19,977 | 13,942 | 11,560 | 14,072 |
| | 男 | | 81,056 | 22,437 | 10,194 | 10,064 | 7,247 | 6,299 | 7,074 |
| | 女 | | 77,475 | 21,660 | 10,184 | 9,913 | 6,695 | 5,261 | 6,998 |
| 5 | 世帯数 | | 24,550 | 7,223 | 3,284 | 2,805 | 1,801 | 1,448 | 2,606 |
| | 人口 | | 165,973 | 47,013 | 20,687 | 20,479 | 14,790 | 11,767 | 16,201 |
| | 男 | | 83,758 | 23,037 | 10,344 | 10,240 | 7,728 | 6,333 | 8,307 |
| | 女 | | 82,215 | 23,976 | 10,343 | 10,239 | 7,062 | 5,434 | 7,894 |
| 6 | 世帯数 | | 25,014 | 7,348 | 3,355 | 2,855 | 1,906 | 1,356 | 2,478 |
| | 人口 | | 168,141 | 47,332 | 20,989 | 21,241 | 14,835 | 11,932 | 15,505 |
| | 男 | | 86,049 | 24,488 | 10,518 | 10,678 | 7,759 | 6,411 | 7,706 |
| | 女 | | 82,092 | 22,844 | 10,471 | 10,563 | 7,076 | 5,521 | 7,799 |
| 7 | 世帯数 | | 28,303 | 8,478 | 3,393 | 3,199 | 1,962 | 2,216 | 2,561 |
| | 人口 | | 183,508 | 49,949 | 20,293 | 22,154 | 15,663 | 17,376 | 15,400 |
| | 男 | | 95,164 | 25,691 | 10,203 | 11,340 | 8,144 | 9,800 | 7,740 |
| | 女 | | 88,344 | 24,258 | 10,090 | 10,814 | 7,519 | 7,576 | 7,660 |

| 遠野 | 小川 | 好間 | 三和 | 田人 | 川前 | 久之浜・大久 | 地区 | | 年 |
|-------|-------|--------|-------|-------|-------|--------|-----|----|---|
| | | | | | | | 世帯数 | 人口 | |
| 803 | 380 | 432 | 649 | 426 | 246 | 754 | 世帯数 | 明治 | |
| 6,495 | 3,136 | 3,049 | 4,872 | 3,093 | 1,743 | 5,645 | 人口 | 40 | |
| 3,322 | 1,592 | 1,590 | 2,532 | 1,549 | 884 | 2,834 | 男女 | | |
| 3,173 | 1,544 | 1,459 | 2,340 | 1,544 | 859 | 2,811 | 男女 | | |
| 804 | 395 | 469 | 1,032 | 486 | 355 | 1,107 | 世帯数 | 41 | |
| 6,709 | 3,236 | 3,226 | 5,149 | 3,209 | 1,767 | 6,238 | 人口 | | |
| 3,411 | 1,660 | 1,697 | 2,647 | 1,616 | 895 | 3,112 | 男女 | | |
| 3,298 | 1,576 | 1,529 | 2,502 | 1,593 | 872 | 3,126 | 男女 | | |
| 806 | 396 | 552 | 715 | 462 | 358 | 1,110 | 世帯数 | 42 | |
| 6,767 | 3,247 | 3,347 | 5,258 | 3,253 | 1,772 | 6,346 | 人口 | | |
| 3,426 | 1,669 | 1,756 | 2,726 | 1,629 | 914 | 3,163 | 男女 | | |
| 3,341 | 1,578 | 1,591 | 2,532 | 1,624 | 858 | 3,183 | 男女 | | |
| 823 | 404 | 565 | 701 | 513 | 352 | 1,118 | 世帯数 | 43 | |
| 6,931 | 3,224 | 3,201 | 5,294 | 3,292 | 1,996 | 6,198 | 人口 | | |
| 3,509 | 1,687 | 1,681 | 2,755 | 1,644 | 1,025 | 3,054 | 男女 | | |
| 3,422 | 1,537 | 1,520 | 2,539 | 1,648 | 971 | 3,144 | 男女 | | |
| 819 | 406 | 580 | 651 | 517 | 394 | 1,135 | 世帯数 | 44 | |
| 7,124 | 3,332 | 3,834 | 5,527 | 3,369 | 2,038 | 6,365 | 人口 | | |
| 3,622 | 1,745 | 2,017 | 2,850 | 1,696 | 1,020 | 3,187 | 男女 | | |
| 3,502 | 1,587 | 1,817 | 2,677 | 1,673 | 1,018 | 3,178 | 男女 | | |
| 842 | 435 | 594 | 729 | 531 | 394 | 1,158 | 世帯数 | 大正 | |
| 7,431 | 3,456 | 6,809 | 5,645 | 3,476 | 2,164 | 6,457 | 人口 | 元 | |
| 3,786 | 1,819 | 3,467 | 2,893 | 1,760 | 1,093 | 3,243 | 男女 | | |
| 3,645 | 1,637 | 3,342 | 2,752 | 1,716 | 1,071 | 3,214 | 男女 | | |
| 1,113 | 455 | 615 | 723 | 535 | 285 | 1,240 | 世帯数 | 2 | |
| 7,139 | 3,652 | 4,272 | 5,665 | 3,567 | 2,117 | 6,518 | 人口 | | |
| 3,607 | 1,901 | 2,274 | 2,894 | 1,812 | 1,092 | 3,249 | 男女 | | |
| 3,532 | 1,751 | 1,998 | 2,771 | 1,755 | 1,025 | 3,269 | 男女 | | |
| 845 | 455 | 897 | 726 | 541 | 315 | 1,242 | 世帯数 | 3 | |
| 7,609 | 3,655 | 4,274 | 5,768 | 3,645 | 2,214 | 6,119 | 人口 | | |
| 3,875 | 1,935 | 2,272 | 2,945 | 1,826 | 1,128 | 3,053 | 男女 | | |
| 3,734 | 1,720 | 2,002 | 2,823 | 1,819 | 1,086 | 3,066 | 男女 | | |
| 948 | 450 | 1,042 | 768 | 542 | 344 | 1,258 | 世帯数 | 4 | |
| 7,673 | 3,542 | 5,308 | 5,782 | 3,660 | 2,210 | 6,330 | 人口 | | |
| 3,888 | 1,857 | 2,900 | 2,979 | 1,830 | 1,110 | 3,177 | 男女 | | |
| 3,785 | 1,685 | 2,408 | 2,803 | 1,830 | 1,100 | 3,153 | 男女 | | |
| 1,058 | 464 | 947 | 770 | 554 | 325 | 1,265 | 世帯数 | 5 | |
| 7,919 | 3,467 | 5,271 | 5,899 | 3,728 | 2,277 | 6,475 | 人口 | | |
| 3,990 | 1,757 | 2,785 | 3,030 | 1,876 | 1,148 | 3,183 | 男女 | | |
| 3,929 | 1,710 | 2,486 | 2,869 | 1,852 | 1,129 | 3,292 | 男女 | | |
| 1,163 | 469 | 1,213 | 785 | 567 | 334 | 1,185 | 世帯数 | 6 | |
| 8,003 | 3,585 | 6,155 | 5,898 | 3,853 | 2,393 | 6,420 | 人口 | | |
| 4,039 | 1,825 | 3,324 | 2,955 | 1,946 | 1,219 | 3,181 | 男女 | | |
| 3,964 | 1,760 | 2,831 | 2,943 | 1,907 | 1,174 | 3,239 | 男女 | | |
| 1,379 | 494 | 1,709 | 737 | 580 | 409 | 1,186 | 世帯数 | 7 | |
| 8,700 | 3,878 | 10,202 | 6,159 | 3,757 | 3,201 | 6,776 | 人口 | | |
| 4,435 | 1,995 | 5,680 | 3,067 | 1,897 | 1,794 | 3,378 | 男女 | | |
| 4,265 | 1,883 | 4,522 | 3,092 | 1,860 | 1,407 | 3,398 | 男女 | | |

付1. 地区別人口の推移（各年10月1日）

| 年 | 地区 | | 総数 | 平 | (磐城) 小名浜 | 勿来 | 常磐 | 内郷 | 四倉 |
|---------|-----|--|---------|--------|-------------|--------|--------|--------|--------|
| | 区分 | | | | | | | | |
| 大正 8 | 世帯数 | | 29,288 | 8,601 | 3,408 | 3,439 | 2,008 | 2,372 | 2,462 |
| | 人口 | | 186,386 | 51,596 | 20,605 | 24,624 | 15,865 | 13,855 | 15,118 |
| | 男 | | 95,990 | 26,316 | 10,352 | 12,552 | 8,257 | 7,783 | 7,506 |
| | 女 | | 90,396 | 25,280 | 10,253 | 12,072 | 7,608 | 6,072 | 7,612 |
| 9 | 世帯数 | | 33,708 | 8,901 | 3,501 | 4,869 | 2,093 | 2,784 | 2,433 |
| | 人口 | | 197,717 | 53,094 | 20,945 | 25,920 | 17,193 | 15,522 | 14,340 |
| | 男 | | 101,816 | 27,129 | 10,489 | 13,212 | 9,078 | 8,557 | 7,195 |
| | 女 | | 95,901 | 25,965 | 10,456 | 12,708 | 8,115 | 6,965 | 7,145 |
| 10 | 世帯数 | | 33,552 | 9,034 | 3,509 | 4,351 | 2,221 | 2,759 | 2,418 |
| | 人口 | | 199,148 | 53,448 | 21,360 | 24,818 | 18,347 | 16,095 | 13,929 |
| | 男 | | 102,523 | 27,619 | 10,713 | 12,676 | 9,619 | 8,704 | 6,951 |
| | 女 | | 96,625 | 25,829 | 10,647 | 12,142 | 8,728 | 7,391 | 6,978 |
| 11 | 世帯数 | | 33,001 | 9,032 | 3,514 | 4,373 | 2,234 | 2,755 | 2,058 |
| | 人口 | | 199,394 | 53,537 | 21,808 | 24,024 | 18,189 | 16,404 | 13,830 |
| | 男 | | 102,254 | 27,173 | 10,901 | 12,198 | 9,583 | 8,868 | 6,930 |
| | 女 | | 97,140 | 26,364 | 10,907 | 11,826 | 8,606 | 7,536 | 6,900 |
| 12 | 世帯数 | | 33,739 | 9,186 | 3,503 | 4,022 | 3,101 | 2,885 | 2,062 |
| | 人口 | | 199,043 | 54,782 | 22,235 | 24,151 | 20,313 | 17,625 | 14,239 |
| | 男 | | 101,773 | 27,879 | 11,057 | 12,341 | 10,604 | 9,494 | 6,802 |
| | 女 | | 97,270 | 26,903 | 11,178 | 11,810 | 9,709 | 8,131 | 7,437 |
| 13 | 世帯数 | | 33,932 | 9,317 | 3,533 | 4,066 | 3,730 | 2,949 | 2,041 |
| | 人口 | | 202,366 | 54,807 | 22,917 | 25,050 | 21,989 | 17,693 | 15,007 |
| | 男 | | 103,793 | 27,996 | 11,738 | 12,859 | 11,648 | 9,533 | 7,403 |
| | 女 | | 98,573 | 26,811 | 11,179 | 12,191 | 10,341 | 8,160 | 7,604 |
| 14 | 世帯数 | | 38,000 | 9,542 | 3,790 | 4,537 | 4,548 | 4,492 | 2,790 |
| | 人口 | | 203,950 | 53,491 | 20,591 | 23,973 | 24,829 | 24,515 | 16,022 |
| | 男 | | 103,101 | 26,911 | 10,457 | 12,073 | 12,685 | 12,496 | 8,011 |
| | 女 | | 100,849 | 26,580 | 10,134 | 11,900 | 12,144 | 12,019 | 8,011 |
| 昭和 元 | 世帯数 | | 38,619 | 9,640 | 3,821 | 4,410 | 4,829 | 5,083 | 2,832 |
| | 人口 | | 206,062 | 54,305 | 21,384 | 23,528 | 26,145 | 25,014 | 15,804 |
| | 男 | | 104,302 | 27,218 | 10,698 | 11,984 | 13,430 | 12,934 | 7,988 |
| | 女 | | 101,760 | 27,087 | 10,686 | 11,544 | 12,715 | 12,080 | 7,816 |
| 2 | 世帯数 | | 37,944 | 9,678 | 3,884 | 4,410 | 4,472 | 5,083 | 2,689 |
| | 人口 | | 206,187 | 55,400 | 21,398 | 24,004 | 24,772 | 25,041 | 15,510 |
| | 男 | | 104,209 | 27,659 | 10,914 | 12,187 | 12,544 | 12,961 | 7,793 |
| | 女 | | 101,978 | 27,741 | 10,484 | 11,817 | 12,228 | 12,080 | 7,717 |
| 3 | 世帯数 | | 38,128 | 9,911 | 3,855 | 4,283 | 4,391 | 5,034 | 2,686 |
| | 人口 | | 209,282 | 54,326 | 21,715 | 23,483 | 24,749 | 24,021 | 15,697 |
| | 男 | | 108,692 | 27,868 | 11,116 | 12,738 | 12,756 | 13,456 | 7,865 |
| | 女 | | 100,590 | 26,458 | 10,599 | 10,745 | 11,993 | 10,565 | 7,832 |
| 4 | 世帯数 | | 38,587 | 9,796 | 4,072 | 4,167 | 4,677 | 5,291 | 2,675 |
| | 人口 | | 211,290 | 56,120 | 22,693 | 22,229 | 25,465 | 24,093 | 15,719 |
| | 男 | | 108,912 | 27,992 | 12,095 | 11,820 | 13,260 | 13,412 | 7,730 |
| | 女 | | 102,378 | 28,128 | 10,598 | 10,409 | 12,205 | 10,681 | 7,989 |
| 5 | 世帯数 | | 41,262 | 9,778 | 4,367 | 4,590 | 4,958 | 5,886 | 2,993 |
| | 人口 | | 218,914 | 57,568 | 23,523 | 23,399 | 24,653 | 28,610 | 15,530 |
| | 男 | | 110,161 | 28,695 | 12,038 | 12,157 | 12,395 | 14,553 | 7,554 |
| | 女 | | 108,753 | 28,873 | 11,485 | 11,242 | 12,258 | 14,057 | 7,976 |

| 遠野 | 小川 | 好間 | 三和 | 田人 | 川前 | 久之浜・大久 | 地区 | | 年 |
|-------|-------|--------|-------|-------|-------|--------|----|---|---------|
| | | | | | | | 帯 | 口 | |
| 1,454 | 498 | 2,022 | 736 | 617 | 449 | 1,222 | 世帯 | 数 | 大正 8 |
| 8,824 | 3,942 | 11,680 | 6,216 | 3,991 | 3,153 | 6,917 | 人 | 口 | |
| 4,479 | 2,007 | 6,328 | 3,109 | 2,062 | 1,766 | 3,473 | 男 | 女 | |
| 4,345 | 1,935 | 5,352 | 3,107 | 1,929 | 1,387 | 3,444 | 女 | 口 | |
| 1,443 | 739 | 3,995 | 734 | 626 | 438 | 1,152 | 世帯 | 数 | 9 |
| 9,094 | 3,951 | 18,267 | 6,136 | 4,075 | 3,108 | 6,072 | 人 | 口 | |
| 4,610 | 2,011 | 9,828 | 3,020 | 2,065 | 1,583 | 3,039 | 男 | 女 | |
| 4,484 | 1,940 | 8,439 | 3,116 | 2,010 | 1,525 | 3,033 | 女 | 口 | |
| 1,428 | 715 | 3,935 | 799 | 642 | 571 | 1,170 | 世帯 | 数 | 10 |
| 8,934 | 4,207 | 18,005 | 6,380 | 4,200 | 3,386 | 6,039 | 人 | 口 | |
| 4,501 | 2,060 | 9,665 | 3,124 | 2,133 | 1,741 | 3,017 | 男 | 女 | |
| 4,433 | 2,147 | 8,340 | 3,256 | 2,067 | 1,645 | 3,022 | 女 | 口 | |
| 1,421 | 704 | 3,815 | 793 | 582 | 520 | 1,200 | 世帯 | 数 | 11 |
| 8,931 | 4,236 | 18,053 | 6,362 | 4,313 | 3,566 | 6,141 | 人 | 口 | |
| 4,502 | 2,119 | 9,747 | 3,172 | 2,195 | 1,808 | 3,058 | 男 | 女 | |
| 4,429 | 2,117 | 8,306 | 3,190 | 2,118 | 1,758 | 3,083 | 女 | 口 | |
| 1,402 | 676 | 3,694 | 879 | 615 | 514 | 1,200 | 世帯 | 数 | 12 |
| 8,704 | 3,855 | 12,299 | 6,810 | 4,398 | 3,522 | 6,110 | 人 | 口 | |
| 4,345 | 1,958 | 6,764 | 3,451 | 2,237 | 1,825 | 3,016 | 男 | 女 | |
| 4,359 | 1,897 | 5,535 | 3,359 | 2,161 | 1,697 | 3,094 | 女 | 口 | |
| 1,371 | 745 | 2,718 | 895 | 863 | 514 | 1,190 | 世帯 | 数 | 13 |
| 8,683 | 4,000 | 11,024 | 6,798 | 4,750 | 3,500 | 6,148 | 人 | 口 | |
| 4,326 | 2,058 | 5,563 | 3,442 | 2,419 | 1,803 | 3,005 | 男 | 女 | |
| 4,357 | 1,942 | 5,461 | 3,356 | 2,331 | 1,697 | 3,143 | 女 | 口 | |
| 1,436 | 743 | 2,206 | 1,145 | 892 | 721 | 1,158 | 世帯 | 数 | 14 |
| 8,901 | 3,662 | 6,280 | 7,106 | 4,638 | 3,442 | 6,500 | 人 | 口 | |
| 4,425 | 1,864 | 3,240 | 3,563 | 2,345 | 1,782 | 3,249 | 男 | 女 | |
| 4,476 | 1,798 | 3,040 | 3,543 | 2,293 | 1,660 | 3,251 | 女 | 口 | |
| 1,406 | 702 | 2,200 | 1,138 | 859 | 547 | 1,152 | 世帯 | 数 | 昭和 元 |
| 8,913 | 3,834 | 6,170 | 7,062 | 4,628 | 2,956 | 6,319 | 人 | 口 | |
| 4,430 | 1,973 | 3,150 | 3,553 | 2,346 | 1,474 | 3,124 | 男 | 女 | |
| 4,483 | 1,861 | 3,020 | 3,509 | 2,282 | 1,482 | 3,195 | 女 | 口 | |
| 1,387 | 687 | 2,078 | 1,098 | 743 | 528 | 1,207 | 世帯 | 数 | 2 |
| 8,684 | 3,588 | 6,700 | 7,113 | 4,756 | 2,692 | 6,529 | 人 | 口 | |
| 4,351 | 1,809 | 3,358 | 3,555 | 2,470 | 1,349 | 3,259 | 男 | 女 | |
| 4,333 | 1,779 | 3,342 | 3,558 | 2,286 | 1,343 | 3,270 | 女 | 口 | |
| 1,491 | 720 | 2,200 | 1,083 | 745 | 529 | 1,200 | 世帯 | 数 | 3 |
| 8,668 | 3,929 | 10,860 | 7,366 | 4,863 | 3,530 | 6,075 | 人 | 口 | |
| 4,339 | 2,060 | 5,500 | 3,700 | 2,524 | 1,810 | 2,960 | 男 | 女 | |
| 4,329 | 1,869 | 5,360 | 3,666 | 2,339 | 1,720 | 3,115 | 女 | 口 | |
| 1,456 | 691 | 2,250 | 1,058 | 754 | 515 | 1,185 | 世帯 | 数 | 4 |
| 8,694 | 3,916 | 11,030 | 7,434 | 4,942 | 2,885 | 6,070 | 人 | 口 | |
| 4,320 | 1,983 | 5,597 | 3,719 | 2,557 | 1,458 | 2,969 | 男 | 女 | |
| 4,374 | 1,933 | 5,433 | 3,715 | 2,385 | 1,427 | 3,101 | 女 | 口 | |
| 1,593 | 724 | 2,373 | 1,261 | 948 | 587 | 1,204 | 世帯 | 数 | 5 |
| 8,531 | 4,090 | 11,637 | 7,014 | 4,936 | 3,052 | 6,371 | 人 | 口 | |
| 4,251 | 2,039 | 5,809 | 3,535 | 2,469 | 1,522 | 3,144 | 男 | 女 | |
| 4,280 | 2,051 | 5,828 | 3,479 | 2,467 | 1,530 | 3,227 | 女 | 口 | |

付1. 地区別人口の推移（各年10月1日）

| 年 | 地区 | | 総数 | 平 | (磐城) 小名浜 | 勿来 | 常磐 | 内郷 | 四倉 |
|---------|-----|--|---------|--------|-------------|--------|--------|--------|--------|
| | 区分 | | | | | | | | |
| 昭和 6 | 世帯数 | | 41,326 | 10,052 | 4,472 | 4,738 | 4,710 | 5,885 | 2,836 |
| | 人口 | | 218,687 | 58,185 | 24,534 | 23,573 | 23,121 | 28,693 | 15,042 |
| | 男 | | 110,231 | 28,950 | 12,561 | 12,445 | 11,707 | 14,586 | 7,266 |
| | 女 | | 108,456 | 29,235 | 11,973 | 11,128 | 11,414 | 14,107 | 7,776 |
| 7 | 世帯数 | | 41,155 | 10,087 | 4,583 | 4,753 | 4,587 | 5,922 | 2,777 |
| | 人口 | | 218,135 | 58,298 | 25,308 | 23,900 | 21,930 | 28,742 | 14,912 |
| | 男 | | 110,265 | 29,089 | 12,784 | 12,622 | 11,343 | 14,624 | 7,339 |
| | 女 | | 107,870 | 29,209 | 12,524 | 11,278 | 10,587 | 14,118 | 7,573 |
| 8 | 世帯数 | | 41,005 | 10,038 | 4,575 | 4,728 | 4,624 | 5,873 | 2,796 |
| | 人口 | | 219,485 | 58,518 | 25,042 | 24,230 | 23,138 | 28,522 | 14,856 |
| | 男 | | 110,564 | 28,826 | 12,765 | 12,834 | 11,727 | 14,485 | 7,394 |
| | 女 | | 108,921 | 29,692 | 12,277 | 11,396 | 11,411 | 14,037 | 7,462 |
| 9 | 世帯数 | | 41,431 | 10,007 | 4,593 | 4,797 | 4,614 | 6,114 | 2,808 |
| | 人口 | | 223,921 | 58,135 | 25,568 | 24,777 | 24,098 | 30,303 | 14,997 |
| | 男 | | 112,967 | 28,846 | 12,979 | 12,926 | 12,414 | 15,419 | 7,382 |
| | 女 | | 110,954 | 29,289 | 12,589 | 11,851 | 11,684 | 14,884 | 7,615 |
| 10 | 世帯数 | | 44,049 | 10,340 | 4,996 | 5,583 | 4,979 | 6,213 | 2,884 |
| | 人口 | | 234,717 | 56,728 | 27,595 | 29,874 | 25,391 | 31,302 | 15,744 |
| | 男 | | 118,559 | 28,271 | 14,223 | 15,288 | 13,006 | 16,055 | 7,685 |
| | 女 | | 116,158 | 28,457 | 13,372 | 14,586 | 12,385 | 15,247 | 8,059 |
| 11 | 世帯数 | | 28,303 | 8,478 | 3,393 | 3,199 | 1,962 | 2,216 | 2,561 |
| | 人口 | | 183,508 | 49,949 | 20,293 | 22,154 | 15,663 | 17,376 | 15,400 |
| | 男 | | 95,164 | 25,691 | 10,203 | 11,340 | 8,144 | 9,800 | 7,740 |
| | 女 | | 88,344 | 24,258 | 10,090 | 10,814 | 7,519 | 7,576 | 7,660 |
| 12 | 世帯数 | | 45,672 | 10,653 | 5,076 | 6,042 | 5,349 | 6,895 | 2,819 |
| | 人口 | | 248,491 | 60,503 | 29,536 | 32,380 | 27,601 | 34,856 | 15,328 |
| | 男 | | 125,785 | 30,275 | 15,711 | 16,318 | 14,346 | 17,681 | 7,405 |
| | 女 | | 122,706 | 30,228 | 13,825 | 16,062 | 13,255 | 17,175 | 7,923 |
| 13 | 世帯数 | | 47,065 | 10,841 | 5,306 | 6,367 | 5,610 | 7,131 | 2,797 |
| | 人口 | | 255,927 | 61,446 | 30,606 | 34,674 | 29,305 | 35,796 | 15,428 |
| | 男 | | 129,937 | 30,741 | 16,332 | 18,015 | 14,979 | 18,329 | 7,425 |
| | 女 | | 125,990 | 30,705 | 14,274 | 16,659 | 14,326 | 17,467 | 8,003 |
| 14 | 世帯数 | | 48,201 | 11,184 | 5,490 | 6,659 | 5,778 | 7,281 | 2,742 |
| | 人口 | | 261,375 | 63,729 | 32,071 | 34,461 | 30,580 | 36,601 | 15,266 |
| | 男 | | 132,379 | 32,051 | 17,059 | 17,326 | 15,654 | 18,804 | 7,304 |
| | 女 | | 128,996 | 31,678 | 15,012 | 17,135 | 14,926 | 17,797 | 7,962 |
| 15 | 世帯数 | | 48,393 | 11,106 | 5,881 | 6,957 | 5,838 | 6,583 | 2,808 |
| | 人口 | | 260,653 | 60,909 | 32,328 | 36,057 | 30,631 | 33,883 | 15,563 |
| | 男 | | 131,616 | 30,099 | 16,838 | 18,328 | 15,897 | 17,626 | 7,394 |
| | 女 | | 129,037 | 30,810 | 15,490 | 17,729 | 14,734 | 16,257 | 8,169 |
| 16 | 世帯数 | | 49,600 | 11,454 | 5,965 | 7,179 | 5,997 | 6,596 | 2,889 |
| | 人口 | | 271,270 | 65,224 | 33,994 | 37,791 | 31,812 | 33,788 | 16,045 |
| | 男 | | 135,152 | 32,046 | 17,730 | 18,717 | 16,235 | 17,162 | 7,608 |
| | 女 | | 136,118 | 33,178 | 16,264 | 19,074 | 15,577 | 16,626 | 8,437 |
| 17 | 世帯数 | | 50,398 | 11,502 | 6,258 | 7,412 | 6,064 | 6,182 | 2,952 |
| | 人口 | | 278,487 | 65,683 | 34,337 | 40,146 | 32,572 | 34,358 | 16,228 |
| | 男 | | 139,787 | 32,254 | 17,466 | 20,686 | 16,571 | 17,943 | 7,770 |
| | 女 | | 138,700 | 33,429 | 16,871 | 19,460 | 16,001 | 16,415 | 8,458 |

| 遠 野 | 小 川 | 好 間 | 三 和 | 田 人 | 川 前 | 久之浜・ 大 久 | 地区 | | 年 |
|-------|-------|--------|-------|-------|-------|-------------|-----|----|---|
| | | | | | | | 世帯数 | 人口 | |
| 1,597 | 701 | 2,380 | 1,245 | 926 | 587 | 1,197 | 世帯数 | 昭和 | |
| 8,553 | 3,959 | 11,665 | 7,045 | 4,903 | 3,167 | 6,247 | 人口 | 6 | |
| 4,267 | 2,017 | 5,823 | 3,548 | 2,441 | 1,577 | 3,043 | 男 | | |
| 4,286 | 1,942 | 5,842 | 3,497 | 2,462 | 1,590 | 3,204 | 女 | | |
| 1,585 | 723 | 2,395 | 1,177 | 846 | 533 | 1,187 | 世帯数 | 7 | |
| 8,569 | 4,023 | 11,738 | 6,748 | 4,585 | 3,048 | 6,334 | 人口 | | |
| 4,281 | 2,031 | 5,858 | 3,378 | 2,303 | 1,523 | 3,090 | 男 | | |
| 4,288 | 1,992 | 5,880 | 3,370 | 2,282 | 1,525 | 3,244 | 女 | | |
| 1,534 | 727 | 2,418 | 1,178 | 805 | 535 | 1,174 | 世帯数 | 8 | |
| 8,437 | 4,080 | 11,853 | 6,907 | 4,589 | 3,087 | 6,226 | 人口 | | |
| 4,207 | 2,049 | 5,914 | 3,461 | 2,319 | 1,552 | 3,031 | 男 | | |
| 4,230 | 2,031 | 5,939 | 3,446 | 2,270 | 1,535 | 3,195 | 女 | | |
| 1,571 | 751 | 2,468 | 1,170 | 839 | 551 | 1,148 | 世帯数 | 9 | |
| 8,440 | 4,196 | 12,133 | 7,070 | 4,901 | 3,022 | 6,281 | 人口 | | |
| 4,228 | 2,140 | 6,044 | 3,534 | 2,466 | 1,520 | 3,069 | 男 | | |
| 4,212 | 2,056 | 6,089 | 3,536 | 2,435 | 1,502 | 3,212 | 女 | | |
| 1,580 | 744 | 2,658 | 1,285 | 932 | 590 | 1,265 | 世帯数 | 10 | |
| 8,563 | 4,116 | 13,559 | 7,289 | 4,917 | 3,191 | 6,448 | 人口 | | |
| 4,291 | 2,063 | 6,860 | 3,636 | 2,449 | 1,611 | 3,121 | 男 | | |
| 4,272 | 2,053 | 6,699 | 3,653 | 2,468 | 1,580 | 3,327 | 女 | | |
| 1,379 | 494 | 1,709 | 737 | 580 | 409 | 1,186 | 世帯数 | 11 | |
| 8,700 | 3,878 | 10,202 | 6,159 | 3,757 | 3,201 | 6,776 | 人口 | | |
| 4,435 | 1,995 | 5,680 | 3,067 | 1,897 | 1,794 | 3,378 | 男 | | |
| 4,265 | 1,883 | 4,522 | 3,092 | 1,860 | 1,407 | 3,398 | 女 | | |
| 1,617 | 747 | 2,790 | 1,162 | 825 | 546 | 1,151 | 世帯数 | 12 | |
| 8,538 | 4,120 | 14,207 | 7,281 | 4,687 | 3,191 | 6,263 | 人口 | | |
| 4,306 | 2,079 | 7,145 | 3,581 | 2,331 | 1,572 | 3,035 | 男 | | |
| 4,232 | 2,041 | 7,062 | 3,700 | 2,356 | 1,619 | 3,228 | 女 | | |
| 1,633 | 745 | 3,002 | 1,140 | 824 | 542 | 1,127 | 世帯数 | 13 | |
| 8,376 | 4,122 | 15,050 | 7,304 | 4,558 | 3,219 | 6,043 | 人口 | | |
| 4,185 | 2,075 | 7,503 | 3,581 | 2,306 | 1,568 | 2,898 | 男 | | |
| 4,191 | 2,047 | 7,547 | 3,723 | 2,252 | 1,651 | 3,145 | 女 | | |
| 1,652 | 741 | 3,107 | 1,140 | 846 | 475 | 1,106 | 世帯数 | 14 | |
| 8,505 | 4,077 | 15,566 | 7,517 | 4,669 | 2,675 | 5,658 | 人口 | | |
| 4,311 | 2,047 | 7,843 | 3,668 | 2,370 | 1,281 | 2,661 | 男 | | |
| 4,194 | 2,030 | 7,723 | 3,849 | 2,299 | 1,394 | 2,997 | 女 | | |
| 1,548 | 742 | 3,102 | 1,159 | 1,008 | 491 | 1,170 | 世帯数 | 15 | |
| 8,846 | 4,337 | 15,972 | 7,060 | 5,556 | 3,030 | 6,481 | 人口 | | |
| 4,382 | 2,150 | 8,087 | 3,465 | 2,830 | 1,457 | 3,063 | 男 | | |
| 4,464 | 2,187 | 7,885 | 3,595 | 2,726 | 1,573 | 3,418 | 女 | | |
| 1,566 | 730 | 3,233 | 1,188 | 1,073 | 532 | 1,198 | 世帯数 | 16 | |
| 8,746 | 4,212 | 16,914 | 7,471 | 5,893 | 2,897 | 6,483 | 人口 | | |
| 4,157 | 1,998 | 8,455 | 3,616 | 2,935 | 1,355 | 3,138 | 男 | | |
| 4,589 | 2,214 | 8,459 | 3,855 | 2,958 | 1,542 | 3,345 | 女 | | |
| 1,589 | 730 | 3,293 | 1,497 | 1,106 | 542 | 1,271 | 世帯数 | 17 | |
| 9,147 | 4,255 | 16,540 | 8,970 | 6,298 | 3,180 | 6,773 | 人口 | | |
| 4,391 | 2,058 | 8,264 | 4,391 | 3,236 | 1,496 | 3,261 | 男 | | |
| 4,756 | 2,197 | 8,276 | 4,579 | 3,062 | 1,684 | 3,512 | 女 | | |

付1. 地区別人口の推移（各年10月1日）

| 年 | 地区 | | 総数 | 平 | (磐城) 小名浜 | 勿来 | 常磐 | 内郷 | 四倉 |
|----------|-----|-----|---------|--------|-------------|--------|--------|--------|--------|
| | 区分 | | | | | | | | |
| 昭和 18 | 世帯数 | | 50,389 | 11,341 | 6,305 | 7,565 | 6,115 | 6,182 | 2,934 |
| | 人口 | | 278,325 | 63,377 | 36,643 | 37,915 | 33,807 | 34,358 | 16,251 |
| | 男 | | 139,444 | 30,042 | 19,130 | 19,765 | 17,549 | 17,943 | 7,733 |
| | 女 | | 138,881 | 33,335 | 17,513 | 18,150 | 16,258 | 16,415 | 8,518 |
| 19 | 世帯数 | | 50,856 | 11,438 | 6,688 | 7,330 | 6,086 | 6,175 | 3,027 |
| | 人口 | | 275,756 | 60,965 | 37,113 | 39,106 | 33,470 | 32,132 | 16,416 |
| | 男 | | 132,930 | 27,343 | 18,761 | 19,927 | 17,196 | 16,012 | 7,299 |
| | 女 | | 142,826 | 33,622 | 18,352 | 19,179 | 16,274 | 16,120 | 9,117 |
| 20 | 世帯数 | ... | | | | | | | |
| | 人口 | | 284,983 | 63,597 | 37,382 | 41,056 | 31,983 | 30,372 | 19,132 |
| | 男 | | 134,318 | 29,516 | 17,722 | 19,398 | 15,865 | 14,363 | 8,700 |
| | 女 | | 150,665 | 34,081 | 19,660 | 21,658 | 16,118 | 16,009 | 10,432 |
| 21 | 世帯数 | | 61,140 | 18,802 | 7,404 | 7,847 | 6,033 | 5,800 | 3,487 |
| | 人口 | | 288,248 | 64,317 | 38,776 | 41,276 | 31,772 | 29,467 | 18,970 |
| | 男 | | 137,465 | 30,122 | 18,647 | 19,637 | 15,641 | 14,053 | 8,761 |
| | 女 | | 150,783 | 34,195 | 20,129 | 21,639 | 16,131 | 15,414 | 10,209 |
| 22 | 世帯数 | | 58,650 | 12,976 | 8,065 | 8,682 | 6,887 | 6,389 | 3,716 |
| | 人口 | | 309,291 | 66,921 | 44,282 | 44,716 | 35,700 | 32,097 | 20,009 |
| | 男 | | 153,475 | 32,078 | 22,697 | 22,280 | 18,224 | 16,100 | 9,643 |
| | 女 | | 155,816 | 34,843 | 21,585 | 22,436 | 17,476 | 15,997 | 10,366 |
| 23 | 世帯数 | | 61,873 | 13,376 | 8,289 | 9,262 | 7,477 | 7,364 | 3,758 |
| | 人口 | | 327,457 | 69,657 | 44,664 | 47,922 | 40,005 | 36,934 | 20,381 |
| | 男 | | 164,076 | 33,761 | 22,700 | 24,175 | 20,971 | 18,669 | 9,899 |
| | 女 | | 163,381 | 35,896 | 21,964 | 23,747 | 19,034 | 18,265 | 10,482 |
| 24 | 世帯数 | ... | | | | | | | |
| | 人口 | | 339,234 | 70,871 | 49,032 | 49,325 | 40,811 | 36,455 | 20,624 |
| | 男 | | 170,582 | 34,382 | 26,036 | 24,770 | 20,805 | 18,331 | 10,210 |
| | 女 | | 168,652 | 36,489 | 22,996 | 24,555 | 20,006 | 18,124 | 10,414 |
| 25 | 世帯数 | | 64,451 | 13,670 | 8,867 | 9,414 | 8,190 | 7,928 | 3,700 |
| | 人口 | | 340,260 | 72,080 | 48,710 | 48,448 | 42,116 | 38,960 | 20,502 |
| | 男 | | 169,982 | 35,149 | 25,565 | 24,055 | 21,345 | 19,464 | 10,049 |
| | 女 | | 170,278 | 36,931 | 23,145 | 24,393 | 20,771 | 19,496 | 10,453 |
| 26 | 世帯数 | ... | | | | | | | |
| | 人口 | | 343,526 | 72,238 | 49,848 | 49,345 | 42,858 | 37,636 | 20,530 |
| | 男 | | 171,781 | 35,056 | 26,015 | 24,727 | 21,764 | 18,781 | 10,331 |
| | 女 | | 171,745 | 37,182 | 23,833 | 24,618 | 21,094 | 18,855 | 10,199 |
| 27 | 世帯数 | ... | | | | | | | |
| | 人口 | | 348,314 | 73,403 | 50,156 | 50,225 | 43,994 | 38,746 | 20,278 |
| | 男 | | 173,975 | 35,703 | 26,090 | 25,107 | 22,308 | 19,397 | 10,026 |
| | 女 | | 174,339 | 37,700 | 24,066 | 25,118 | 21,686 | 19,349 | 10,252 |
| 28 | 世帯数 | ... | | | | | | | |
| | 人口 | | 350,343 | 74,177 | 51,063 | 50,112 | 44,543 | 39,190 | 20,156 |
| | 男 | | 174,377 | 36,047 | 26,625 | 24,874 | 22,433 | 19,444 | 9,999 |
| | 女 | | 175,966 | 38,130 | 24,438 | 25,238 | 22,110 | 19,746 | 10,157 |
| 29 | 世帯数 | ... | | | | | | | |
| | 人口 | | 351,742 | 74,635 | 53,998 | 49,967 | 43,247 | 39,925 | 20,045 |
| | 男 | | 174,904 | 36,397 | 27,912 | 24,846 | 21,753 | 19,717 | 9,944 |
| | 女 | | 176,838 | 38,238 | 26,086 | 25,121 | 21,494 | 20,208 | 10,101 |

| 遠野 | 小川 | 好間 | 三和 | 田人 | 川前 | 久之浜・大久 | 地区 区分 | 年 |
|--------|-------|--------|--------|-------|-------|--------|----------|----------|
| 1,585 | 730 | 3,314 | 1,463 | 1,143 | 479 | 1,233 | 世帯数 | 昭和 18 |
| 9,227 | 4,255 | 17,648 | 8,868 | 6,382 | 2,773 | 6,821 | 人口 | |
| 4,407 | 2,058 | 8,864 | 4,242 | 3,134 | 1,307 | 3,270 | 男女 | |
| 4,820 | 2,197 | 8,784 | 4,626 | 3,248 | 1,466 | 3,551 | 男女 | |
| 1,681 | 749 | 3,310 | 1,458 | 1,094 | 515 | 1,305 | 世帯数 | 19 |
| 9,210 | 4,401 | 17,830 | 9,014 | 5,962 | 2,955 | 7,182 | 人口 | |
| 4,180 | 1,992 | 8,616 | 4,078 | 2,947 | 1,298 | 3,281 | 男女 | |
| 5,030 | 2,409 | 9,214 | 4,936 | 3,015 | 1,657 | 3,901 | 男女 | |
| 11,448 | 5,162 | 16,393 | 8,811 | 7,013 | 3,639 | 8,995 | 世帯数 | 20 |
| 5,263 | 2,408 | 7,976 | 4,012 | 3,418 | 1,669 | 4,008 | 人口 | |
| 6,185 | 2,754 | 8,417 | 4,799 | 3,595 | 1,970 | 4,987 | 男女 | |
| 1,942 | 915 | 3,168 | 1,774 | 1,688 | 586 | 1,694 | 世帯数 | 21 |
| 11,145 | 5,184 | 17,454 | 10,181 | 7,236 | 3,588 | 8,882 | 人口 | |
| 5,150 | 2,517 | 8,986 | 4,703 | 3,548 | 1,662 | 4,038 | 男女 | |
| 5,995 | 2,667 | 8,468 | 5,478 | 3,688 | 1,926 | 4,844 | 男女 | |
| 1,973 | 887 | 3,533 | 1,788 | 1,363 | 637 | 1,754 | 世帯数 | 22 |
| 11,118 | 5,100 | 18,965 | 10,083 | 7,411 | 3,565 | 9,324 | 人口 | |
| 5,374 | 2,506 | 9,880 | 4,795 | 3,760 | 1,699 | 4,439 | 男女 | |
| 5,744 | 2,594 | 9,085 | 5,288 | 3,651 | 1,866 | 4,885 | 男女 | |
| 2,042 | 886 | 4,025 | 1,467 | 1,495 | 629 | 1,803 | 世帯数 | 23 |
| 11,591 | 5,253 | 20,868 | 8,535 | 8,190 | 3,561 | 9,896 | 人口 | |
| 5,669 | 2,582 | 10,782 | 4,050 | 4,293 | 1,730 | 4,795 | 男女 | |
| 5,922 | 2,671 | 10,086 | 4,485 | 3,897 | 1,831 | 5,101 | 男女 | |
| 12,028 | 5,342 | 21,926 | 10,579 | 8,645 | 3,696 | 9,900 | 世帯数 | 24 |
| 5,854 | 2,660 | 11,238 | 5,100 | 4,610 | 1,795 | 4,791 | 人口 | |
| 6,174 | 2,682 | 10,688 | 5,479 | 4,035 | 1,901 | 5,109 | 男女 | |
| 2,038 | 915 | 4,379 | 1,457 | 1,490 | 672 | 1,731 | 世帯数 | 25 |
| 11,818 | 5,254 | 22,159 | 8,747 | 8,028 | 3,759 | 9,679 | 人口 | |
| 5,818 | 2,550 | 11,236 | 4,169 | 4,101 | 1,857 | 4,624 | 男女 | |
| 6,000 | 2,704 | 10,923 | 4,578 | 3,927 | 1,902 | 5,055 | 男女 | |
| 11,948 | 5,373 | 22,019 | 10,473 | 8,024 | 3,858 | 9,376 | 世帯数 | 26 |
| 5,838 | 2,658 | 11,069 | 5,020 | 4,126 | 1,903 | 4,493 | 人口 | |
| 6,110 | 2,715 | 10,950 | 5,453 | 3,898 | 1,955 | 4,883 | 男女 | |
| 12,147 | 5,385 | 22,408 | 10,478 | 7,946 | 3,871 | 9,277 | 世帯数 | 27 |
| 5,946 | 2,668 | 11,283 | 5,016 | 4,078 | 1,917 | 4,436 | 人口 | |
| 6,201 | 2,717 | 11,125 | 5,462 | 3,868 | 1,954 | 4,841 | 男女 | |
| 12,174 | 5,441 | 22,112 | 10,381 | 7,927 | 3,858 | 9,209 | 世帯数 | 28 |
| 5,966 | 2,696 | 11,001 | 4,942 | 4,035 | 1,919 | 4,396 | 人口 | |
| 6,208 | 2,745 | 11,111 | 5,439 | 3,892 | 1,939 | 4,813 | 男女 | |
| 11,971 | 5,407 | 21,722 | 10,138 | 7,818 | 3,868 | 9,001 | 世帯数 | 29 |
| 5,858 | 2,675 | 10,812 | 4,801 | 3,996 | 1,945 | 4,248 | 人口 | |
| 6,113 | 2,732 | 10,910 | 5,337 | 3,822 | 1,923 | 4,753 | 男女 | |

付1. 地区別人口の推移（各年10月1日）

| 年 | 地区 | | 総数 | 平 | (磐城) 小名浜 | 勿来 | 常磐 | 内郷 | 四倉 |
|----------|-----|--|---------|--------|-------------|--------|--------|--------|--------|
| | 区分 | | | | | | | | |
| 昭和 30 | 世帯数 | | 67,779 | 13,654 | 10,312 | 9,748 | 8,567 | 8,132 | 3,707 |
| | 人口 | | 351,440 | 70,808 | 54,843 | 50,187 | 42,631 | 40,017 | 20,033 |
| | 男 | | 174,182 | 34,477 | 28,515 | 24,857 | 21,190 | 19,709 | 9,730 |
| | 女 | | 177,258 | 36,331 | 26,328 | 25,330 | 21,441 | 20,308 | 10,303 |
| 31 | 世帯数 | | 68,047 | 13,875 | 10,534 | 9,838 | 8,482 | 8,140 | 3,835 |
| | 人口 | | 350,564 | 71,068 | 54,999 | 49,915 | 42,758 | 40,014 | 20,381 |
| | 男 | | 174,123 | 34,609 | 28,390 | 24,850 | 21,402 | 19,758 | 10,277 |
| | 女 | | 176,441 | 36,459 | 26,609 | 25,065 | 21,356 | 20,256 | 10,104 |
| 32 | 世帯数 | | 68,518 | 14,146 | 10,824 | 9,684 | 8,476 | 8,195 | 3,882 |
| | 人口 | | 351,878 | 71,561 | 55,742 | 50,458 | 42,972 | 40,164 | 20,376 |
| | 男 | | 174,544 | 34,826 | 28,675 | 25,133 | 21,522 | 19,872 | 10,179 |
| | 女 | | 177,334 | 36,735 | 27,067 | 25,325 | 21,450 | 20,292 | 10,197 |
| 33 | 世帯数 | | 69,859 | 14,429 | 11,124 | 9,889 | 8,942 | 8,230 | 3,933 |
| | 人口 | | 354,744 | 72,007 | 56,244 | 50,589 | 44,431 | 40,460 | 20,499 |
| | 男 | | 175,652 | 34,922 | 28,820 | 25,119 | 22,169 | 19,975 | 10,292 |
| | 女 | | 179,092 | 37,085 | 27,424 | 25,470 | 22,262 | 20,485 | 10,207 |
| 34 | 世帯数 | | 70,630 | 14,775 | 11,414 | 9,899 | 9,133 | 8,218 | 3,995 |
| | 人口 | | 354,244 | 72,549 | 56,508 | 50,350 | 45,106 | 39,592 | 20,505 |
| | 男 | | 175,001 | 35,229 | 28,972 | 24,925 | 22,302 | 19,462 | 10,237 |
| | 女 | | 179,243 | 37,320 | 27,536 | 25,425 | 22,804 | 20,130 | 10,268 |
| 35 | 世帯数 | | 72,895 | 15,135 | 11,899 | 10,379 | 9,660 | 8,615 | 4,172 |
| | 人口 | | 345,663 | 71,115 | 58,080 | 48,117 | 44,041 | 38,820 | 20,808 |
| | 男 | | 169,550 | 34,273 | 29,711 | 23,690 | 21,509 | 18,740 | 10,235 |
| | 女 | | 176,113 | 36,842 | 28,369 | 24,427 | 22,532 | 20,080 | 10,573 |
| 36 | 世帯数 | | 72,990 | 15,474 | 12,173 | 10,338 | 9,569 | 8,525 | 4,209 |
| | 人口 | | 340,784 | 70,689 | 58,046 | 47,536 | 43,318 | 38,140 | 20,685 |
| | 男 | | 166,448 | 33,936 | 29,469 | 23,341 | 21,050 | 18,313 | 10,165 |
| | 女 | | 174,336 | 36,753 | 28,577 | 24,195 | 22,268 | 19,827 | 10,520 |
| 37 | 世帯数 | | 73,763 | 15,980 | 12,612 | 10,448 | 9,432 | 8,496 | 4,272 |
| | 人口 | | 339,095 | 70,917 | 58,897 | 47,681 | 42,478 | 37,848 | 20,648 |
| | 男 | | 165,635 | 34,108 | 29,868 | 23,456 | 20,611 | 18,119 | 10,112 |
| | 女 | | 173,460 | 36,809 | 29,029 | 24,225 | 21,867 | 19,729 | 10,536 |
| 38 | 世帯数 | | 74,299 | 16,300 | 13,209 | 10,370 | 9,160 | 8,404 | 4,359 |
| | 人口 | | 336,254 | 71,031 | 60,309 | 47,259 | 40,174 | 37,117 | 20,823 |
| | 男 | | 164,435 | 34,196 | 30,580 | 23,352 | 19,416 | 17,784 | 10,208 |
| | 女 | | 171,819 | 36,835 | 29,729 | 23,907 | 20,758 | 19,333 | 10,615 |
| 39 | 世帯数 | | 75,122 | 16,575 | 13,985 | 10,444 | 9,425 | 8,187 | 4,389 |
| | 人口 | | 334,794 | 71,237 | 62,078 | 47,469 | 40,831 | 35,569 | 20,727 |
| | 男 | | 164,084 | 34,341 | 31,769 | 23,546 | 19,788 | 16,923 | 10,137 |
| | 女 | | 170,710 | 36,896 | 30,309 | 23,923 | 21,043 | 18,646 | 10,590 |
| 40 | 世帯数 | | 77,137 | 16,651 | 14,611 | 10,933 | 9,774 | 8,684 | 4,466 |
| | 人口 | | 333,881 | 70,921 | 64,899 | 46,731 | 40,671 | 35,242 | 20,226 |
| | 男 | | 163,674 | 34,194 | 33,602 | 23,031 | 19,575 | 16,925 | 9,713 |
| | 女 | | 170,207 | 36,727 | 31,297 | 23,700 | 21,096 | 18,317 | 10,513 |
| 41 | 世帯数 | | 78,277 | 16,979 | 15,034 | 11,087 | 9,863 | 8,810 | 4,411 |
| | 人口 | | 333,705 | 70,809 | 65,947 | 46,784 | 40,634 | 35,333 | 20,126 |
| | 男 | | 164,023 | 34,253 | 34,167 | 23,115 | 19,536 | 17,021 | 9,728 |
| | 女 | | 169,682 | 36,556 | 31,780 | 23,669 | 21,098 | 18,312 | 10,398 |

| 遠 野 | 小 川 | 好 間 | 三 和 | 田 人 | 川 前 | 久之浜・ 大 久 | 地区 | | 年 |
|--------|-------|--------|-------|-------|-------|-------------|-----|----|---|
| | | | | | | | 世帯数 | 人口 | |
| 2,056 | 1,818 | 4,491 | 1,424 | 1,496 | 689 | 1,685 | 世帯数 | 昭和 | |
| 11,786 | 9,805 | 21,818 | 8,406 | 7,953 | 3,861 | 9,292 | 人口 | 30 | |
| 5,790 | 4,765 | 10,760 | 4,011 | 4,037 | 1,890 | 4,451 | 男 | | |
| 5,996 | 5,040 | 11,058 | 4,395 | 3,916 | 1,971 | 4,841 | 女 | | |
| 2,080 | 1,819 | 4,238 | 1,375 | 1,449 | 689 | 1,693 | 世帯数 | 31 | |
| 11,662 | 9,729 | 20,936 | 8,372 | 7,831 | 3,892 | 9,007 | 人口 | | |
| 5,715 | 4,730 | 10,276 | 3,931 | 3,967 | 1,908 | 4,310 | 男 | | |
| 5,947 | 4,999 | 10,660 | 4,441 | 3,864 | 1,984 | 4,697 | 女 | | |
| 2,093 | 1,847 | 4,164 | 1,372 | 1,421 | 676 | 1,738 | 世帯数 | 32 | |
| 11,540 | 9,671 | 20,474 | 8,319 | 7,725 | 3,853 | 9,023 | 人口 | | |
| 5,657 | 4,682 | 9,998 | 3,902 | 3,897 | 1,876 | 4,325 | 男 | | |
| 5,883 | 4,989 | 10,476 | 4,417 | 3,828 | 1,977 | 4,698 | 女 | | |
| 2,092 | 1,872 | 4,174 | 1,359 | 1,416 | 682 | 1,717 | 世帯数 | 33 | |
| 11,492 | 9,846 | 20,348 | 8,302 | 7,557 | 3,880 | 9,089 | 人口 | | |
| 5,618 | 4,842 | 9,924 | 3,925 | 3,806 | 1,891 | 4,349 | 男 | | |
| 5,874 | 5,004 | 10,424 | 4,377 | 3,751 | 1,989 | 4,740 | 女 | | |
| 2,056 | 1,875 | 4,091 | 1,374 | 1,413 | 676 | 1,711 | 世帯数 | 34 | |
| 11,358 | 9,789 | 19,817 | 8,303 | 7,390 | 3,878 | 9,099 | 人口 | | |
| 5,524 | 4,787 | 9,635 | 3,939 | 3,714 | 1,897 | 4,378 | 男 | | |
| 5,834 | 5,002 | 10,182 | 4,364 | 3,676 | 1,981 | 4,721 | 女 | | |
| 1,997 | 1,888 | 3,859 | 1,429 | 1,424 | 679 | 1,759 | 世帯数 | 35 | |
| 10,514 | 9,298 | 17,056 | 7,831 | 7,223 | 3,731 | 9,029 | 人口 | | |
| 5,148 | 4,448 | 8,205 | 3,756 | 3,660 | 1,836 | 4,339 | 男 | | |
| 5,366 | 4,850 | 8,851 | 4,075 | 3,563 | 1,895 | 4,690 | 女 | | |
| 1,976 | 1,868 | 3,624 | 1,425 | 1,390 | 679 | 1,740 | 世帯数 | 36 | |
| 10,328 | 9,073 | 15,638 | 7,760 | 7,040 | 3,698 | 8,833 | 人口 | | |
| 5,032 | 4,310 | 7,526 | 3,713 | 3,537 | 1,830 | 4,226 | 男 | | |
| 5,296 | 4,763 | 8,112 | 4,047 | 3,503 | 1,868 | 4,607 | 女 | | |
| 1,945 | 1,879 | 3,543 | 1,413 | 1,309 | 681 | 1,753 | 世帯数 | 37 | |
| 10,072 | 9,052 | 14,899 | 7,621 | 6,550 | 3,630 | 8,802 | 人口 | | |
| 4,897 | 4,304 | 7,167 | 3,689 | 3,281 | 1,780 | 4,243 | 男 | | |
| 5,175 | 4,748 | 7,732 | 3,932 | 3,269 | 1,850 | 4,559 | 女 | | |
| 1,913 | 1,904 | 3,530 | 1,423 | 1,278 | 680 | 1,769 | 世帯数 | 38 | |
| 9,761 | 9,038 | 14,529 | 7,579 | 6,303 | 3,569 | 8,762 | 人口 | | |
| 4,781 | 4,304 | 6,992 | 3,700 | 3,149 | 1,720 | 4,253 | 男 | | |
| 4,980 | 4,734 | 7,537 | 3,879 | 3,154 | 1,849 | 4,509 | 女 | | |
| 1,904 | 1,911 | 3,188 | 1,419 | 1,244 | 686 | 1,765 | 世帯数 | 39 | |
| 9,525 | 8,841 | 12,963 | 7,459 | 6,017 | 3,475 | 8,603 | 人口 | | |
| 4,683 | 4,206 | 6,187 | 3,648 | 3,014 | 1,684 | 4,158 | 男 | | |
| 4,842 | 4,635 | 6,776 | 3,811 | 3,003 | 1,791 | 4,445 | 女 | | |
| 1,884 | 1,924 | 3,144 | 1,392 | 1,227 | 683 | 1,764 | 世帯数 | 40 | |
| 9,208 | 8,837 | 12,465 | 7,054 | 5,744 | 3,483 | 8,400 | 人口 | | |
| 4,481 | 4,237 | 5,940 | 3,447 | 2,780 | 1,716 | 4,033 | 男 | | |
| 4,727 | 4,600 | 6,525 | 3,607 | 2,964 | 1,767 | 4,367 | 女 | | |
| 1,913 | 1,931 | 3,215 | 1,389 | 1,188 | 679 | 1,778 | 世帯数 | 41 | |
| 9,044 | 8,740 | 12,269 | 6,892 | 5,481 | 3,372 | 8,274 | 人口 | | |
| 4,400 | 4,198 | 5,859 | 3,403 | 2,668 | 1,668 | 4,007 | 男 | | |
| 4,644 | 4,542 | 6,410 | 3,489 | 2,813 | 1,704 | 4,267 | 女 | | |

付1. 地区別人口の推移（各年10月1日）

| 年 | 地区 | | 総数 | 平 | (磐城) 小名浜 | 勿来 | 常磐 | 内郷 | 四倉 |
|----------|-----|--|---------|--------|-------------|--------|--------|--------|--------|
| | 区分 | | | | | | | | |
| 昭和 42 | 世帯数 | | 79,111 | 17,347 | 15,353 | 11,172 | 9,908 | 8,786 | 4,425 |
| | 人口 | | 332,930 | 70,895 | 66,634 | 46,755 | 40,129 | 35,044 | 20,111 |
| | 男 | | 163,486 | 34,293 | 34,450 | 23,083 | 19,265 | 16,860 | 9,716 |
| | 女 | | 169,444 | 36,602 | 32,184 | 23,672 | 20,864 | 18,184 | 10,395 |
| 43 | 世帯数 | | 79,940 | 17,431 | 15,895 | 11,246 | 9,958 | 8,776 | 4,483 |
| | 人口 | | 331,215 | 70,705 | 67,178 | 46,252 | 39,374 | 34,644 | 20,239 |
| | 男 | | 162,294 | 34,183 | 34,654 | 22,752 | 18,851 | 16,596 | 9,759 |
| | 女 | | 168,921 | 36,522 | 32,524 | 23,500 | 20,523 | 18,048 | 10,480 |
| 44 | 世帯数 | | 80,391 | 17,519 | 16,159 | 11,343 | 10,002 | 8,755 | 4,498 |
| | 人口 | | 330,871 | 70,797 | 67,899 | 46,798 | 38,952 | 34,154 | 20,114 |
| | 男 | | 162,087 | 34,327 | 34,994 | 22,983 | 18,628 | 16,345 | 9,676 |
| | 女 | | 168,784 | 36,470 | 32,905 | 23,815 | 20,324 | 17,809 | 10,438 |
| 45 | 世帯数 | | 83,600 | 18,498 | 16,799 | 12,217 | 9,776 | 9,875 | 4,655 |
| | 人口 | | 327,164 | 71,047 | 65,710 | 47,748 | 37,196 | 36,141 | 19,657 |
| | 男 | | 157,979 | 34,235 | 32,057 | 23,398 | 17,717 | 17,281 | 9,354 |
| | 女 | | 169,185 | 36,812 | 33,653 | 24,350 | 19,479 | 18,860 | 10,303 |
| 46 | 世帯数 | | 82,946 | 19,006 | 17,105 | 12,474 | 8,263 | 9,786 | 4,641 |
| | 人口 | | 324,739 | 71,758 | 66,372 | 48,391 | 33,746 | 35,940 | 19,507 |
| | 男 | | 156,777 | 34,629 | 32,396 | 23,701 | 15,881 | 17,190 | 9,328 |
| | 女 | | 167,962 | 37,129 | 33,976 | 24,690 | 17,865 | 18,750 | 10,179 |
| 47 | 世帯数 | | 83,453 | 19,333 | 17,431 | 12,572 | 8,176 | 9,796 | 4,609 |
| | 人口 | | 325,158 | 72,180 | 67,201 | 48,677 | 33,208 | 35,875 | 19,394 |
| | 男 | | 156,974 | 34,712 | 32,827 | 23,823 | 15,666 | 17,213 | 9,279 |
| | 女 | | 168,184 | 37,468 | 34,374 | 24,854 | 17,542 | 18,662 | 10,115 |
| 48 | 世帯数 | | 84,073 | 19,584 | 17,709 | 12,617 | 8,273 | 9,797 | 4,612 |
| | 人口 | | 326,662 | 72,993 | 68,066 | 49,025 | 33,410 | 35,672 | 19,223 |
| | 男 | | 157,878 | 35,114 | 33,389 | 23,995 | 15,762 | 17,108 | 9,198 |
| | 女 | | 168,784 | 37,879 | 34,677 | 25,030 | 17,648 | 18,564 | 10,025 |
| 49 | 世帯数 | | 84,688 | 19,954 | 17,844 | 12,715 | 8,362 | 9,685 | 4,619 |
| | 人口 | | 328,546 | 73,930 | 68,630 | 49,502 | 33,834 | 35,295 | 19,072 |
| | 男 | | 158,814 | 35,547 | 33,646 | 24,201 | 15,959 | 16,971 | 9,147 |
| | 女 | | 169,732 | 38,383 | 34,984 | 25,301 | 17,875 | 18,324 | 9,925 |
| 50 | 世帯数 | | 90,142 | 21,027 | 19,004 | 13,487 | 9,542 | 10,080 | 4,782 |
| | 人口 | | 330,213 | 75,418 | 69,678 | 50,144 | 33,273 | 34,488 | 18,960 |
| | 男 | | 159,568 | 36,264 | 34,070 | 24,551 | 15,768 | 16,539 | 9,101 |
| | 女 | | 170,645 | 39,154 | 35,608 | 25,593 | 17,505 | 17,949 | 9,859 |
| 51 | 世帯数 | | 90,941 | 21,377 | 19,058 | 13,645 | 9,638 | 10,037 | 4,798 |
| | 人口 | | 332,838 | 76,729 | 70,137 | 50,779 | 33,653 | 34,228 | 18,805 |
| | 男 | | 161,051 | 37,039 | 34,211 | 24,932 | 15,994 | 16,389 | 9,046 |
| | 女 | | 171,787 | 39,690 | 35,926 | 25,847 | 17,659 | 17,839 | 9,759 |
| 52 | 世帯数 | | 92,124 | 21,856 | 19,206 | 13,795 | 9,726 | 10,157 | 4,794 |
| | 人口 | | 335,328 | 78,203 | 70,366 | 51,232 | 33,852 | 34,346 | 18,707 |
| | 男 | | 162,434 | 37,774 | 34,373 | 25,130 | 16,157 | 16,493 | 8,986 |
| | 女 | | 172,894 | 40,429 | 35,993 | 26,102 | 17,695 | 17,853 | 9,721 |
| 53 | 世帯数 | | 93,363 | 22,299 | 19,343 | 14,033 | 10,075 | 10,176 | 4,775 |
| | 人口 | | 337,206 | 79,346 | 70,424 | 51,770 | 34,517 | 34,258 | 18,527 |
| | 男 | | 163,267 | 38,263 | 34,377 | 25,403 | 16,521 | 16,459 | 8,882 |
| | 女 | | 173,939 | 41,083 | 36,047 | 26,367 | 17,996 | 17,799 | 9,645 |

| 遠野 | 小川 | 好間 | 三和 | 田人 | 川前 | 久之浜・大久 | 地区 | | 年 |
|-------|-------|--------|-------|-------|-------|--------|-----|----|---|
| | | | | | | | 世帯数 | 人口 | |
| 1,907 | 1,945 | 3,253 | 1,373 | 1,171 | 685 | 1,786 | 世帯数 | 昭和 | |
| 8,889 | 8,683 | 12,003 | 6,818 | 5,412 | 3,304 | 8,253 | 人口 | 42 | |
| 4,332 | 4,169 | 5,700 | 3,361 | 2,634 | 1,633 | 3,990 | 男女 | | |
| 4,557 | 4,514 | 6,303 | 3,457 | 2,778 | 1,671 | 4,263 | 男女 | | |
| 1,901 | 1,942 | 3,293 | 1,356 | 1,170 | 680 | 1,809 | 世帯数 | 43 | |
| 8,731 | 8,594 | 11,877 | 6,733 | 5,367 | 3,263 | 8,258 | 人口 | | |
| 4,246 | 4,119 | 5,604 | 3,309 | 2,599 | 1,605 | 4,017 | 男女 | | |
| 4,485 | 4,475 | 6,273 | 3,424 | 2,768 | 1,658 | 4,241 | 男女 | | |
| 1,901 | 1,930 | 3,281 | 1,348 | 1,163 | 686 | 1,806 | 世帯数 | 44 | |
| 8,572 | 8,531 | 11,736 | 6,642 | 5,284 | 3,232 | 8,160 | 人口 | | |
| 4,159 | 4,066 | 5,517 | 3,280 | 2,558 | 1,581 | 3,973 | 男女 | | |
| 4,413 | 4,465 | 6,219 | 3,362 | 2,726 | 1,651 | 4,187 | 男女 | | |
| 1,843 | 1,905 | 3,216 | 1,305 | 1,086 | 657 | 1,768 | 世帯数 | 45 | |
| 8,275 | 8,217 | 11,583 | 6,146 | 4,667 | 3,060 | 7,717 | 人口 | | |
| 4,004 | 3,940 | 5,474 | 3,018 | 2,266 | 1,500 | 3,735 | 男女 | | |
| 4,271 | 4,277 | 6,109 | 3,128 | 2,401 | 1,560 | 3,982 | 男女 | | |
| 1,805 | 1,870 | 3,322 | 1,270 | 1,015 | 630 | 1,759 | 世帯数 | 46 | |
| 8,130 | 8,096 | 11,632 | 6,008 | 4,496 | 3,005 | 7,658 | 人口 | | |
| 3,943 | 3,871 | 5,549 | 2,934 | 2,184 | 1,476 | 3,695 | 男女 | | |
| 4,187 | 4,225 | 6,083 | 3,074 | 2,312 | 1,529 | 3,963 | 男女 | | |
| 1,750 | 1,848 | 3,405 | 1,206 | 972 | 617 | 1,738 | 世帯数 | 47 | |
| 7,983 | 8,091 | 11,825 | 5,799 | 4,398 | 2,944 | 7,583 | 人口 | | |
| 3,867 | 3,860 | 5,645 | 2,822 | 2,139 | 1,451 | 3,670 | 男女 | | |
| 4,116 | 4,231 | 6,180 | 2,977 | 2,259 | 1,493 | 3,913 | 男女 | | |
| 1,690 | 1,848 | 3,455 | 1,195 | 963 | 591 | 1,739 | 世帯数 | 48 | |
| 7,829 | 8,047 | 11,982 | 5,732 | 4,339 | 2,840 | 7,504 | 人口 | | |
| 3,797 | 3,855 | 5,750 | 2,794 | 2,108 | 1,384 | 3,624 | 男女 | | |
| 4,032 | 4,192 | 6,232 | 2,938 | 2,231 | 1,456 | 3,880 | 男女 | | |
| 1,697 | 1,838 | 3,528 | 1,180 | 936 | 585 | 1,745 | 世帯数 | 49 | |
| 7,823 | 8,018 | 12,238 | 5,651 | 4,268 | 2,778 | 7,507 | 人口 | | |
| 3,795 | 3,850 | 5,886 | 2,751 | 2,080 | 1,366 | 3,615 | 男女 | | |
| 4,028 | 4,168 | 6,352 | 2,900 | 2,188 | 1,412 | 3,892 | 男女 | | |
| 1,811 | 1,985 | 3,706 | 1,247 | 1,021 | 639 | 1,811 | 世帯数 | 50 | |
| 7,709 | 8,016 | 12,737 | 5,560 | 4,073 | 2,757 | 7,400 | 人口 | | |
| 3,727 | 3,837 | 6,126 | 2,701 | 1,980 | 1,348 | 3,556 | 男女 | | |
| 3,982 | 4,179 | 6,611 | 2,859 | 2,093 | 1,409 | 3,844 | 男女 | | |
| 1,819 | 2,014 | 3,843 | 1,250 | 1,011 | 634 | 1,817 | 世帯数 | 51 | |
| 7,670 | 8,013 | 13,253 | 5,486 | 3,965 | 2,718 | 7,402 | 人口 | | |
| 3,699 | 3,831 | 6,387 | 2,672 | 1,935 | 1,342 | 3,574 | 男女 | | |
| 3,971 | 4,182 | 6,866 | 2,814 | 2,030 | 1,376 | 3,828 | 男女 | | |
| 1,840 | 2,033 | 4,014 | 1,255 | 1,001 | 623 | 1,824 | 世帯数 | 52 | |
| 7,724 | 7,985 | 13,648 | 5,431 | 3,867 | 2,646 | 7,321 | 人口 | | |
| 3,742 | 3,823 | 6,607 | 2,624 | 1,893 | 1,299 | 3,533 | 男女 | | |
| 3,982 | 4,162 | 7,041 | 2,807 | 1,974 | 1,347 | 3,788 | 男女 | | |
| 1,832 | 2,049 | 4,073 | 1,261 | 995 | 620 | 1,832 | 世帯数 | 53 | |
| 7,654 | 7,906 | 13,815 | 5,329 | 3,765 | 2,634 | 7,261 | 人口 | | |
| 3,733 | 3,773 | 6,660 | 2,575 | 1,840 | 1,298 | 3,483 | 男女 | | |
| 3,921 | 4,133 | 7,155 | 2,754 | 1,925 | 1,336 | 3,778 | 男女 | | |

付1. 地区別人口の推移（各年10月1日）

| 年 | 地区 | | 総数 | 平 | (磐城) 小名浜 | 勿来 | 常磐 | 内郷 | 四倉 |
|----------|-----|--|---------|--------|-------------|--------|--------|--------|--------|
| | 区分 | | | | | | | | |
| 昭和 54 | 世帯数 | | 94,795 | 22,898 | 19,516 | 14,183 | 10,382 | 10,259 | 4,830 |
| | 人口 | | 339,135 | 80,636 | 70,629 | 51,939 | 35,170 | 33,997 | 18,593 |
| | 男 | | 164,261 | 38,880 | 34,513 | 25,501 | 16,863 | 16,329 | 8,931 |
| | 女 | | 174,874 | 41,756 | 36,116 | 26,438 | 18,307 | 17,668 | 9,662 |
| 55 | 世帯数 | | 97,391 | 23,790 | 20,053 | 14,786 | 10,808 | 10,557 | 4,837 |
| | 人口 | | 342,074 | 81,768 | 70,960 | 52,453 | 35,929 | 34,002 | 18,688 |
| | 男 | | 165,622 | 39,327 | 34,707 | 25,656 | 17,239 | 16,408 | 8,976 |
| | 女 | | 176,452 | 42,441 | 36,253 | 26,797 | 18,690 | 17,594 | 9,712 |
| 56 | 世帯数 | | 98,620 | 24,210 | 20,294 | 14,974 | 10,967 | 10,673 | 4,921 |
| | 人口 | | 343,677 | 82,680 | 71,032 | 52,722 | 36,375 | 34,145 | 18,666 |
| | 男 | | 166,479 | 39,819 | 34,848 | 25,782 | 17,366 | 16,478 | 8,968 |
| | 女 | | 177,198 | 42,861 | 36,184 | 26,940 | 19,009 | 17,667 | 9,698 |
| 57 | 世帯数 | | 99,486 | 24,547 | 20,520 | 15,068 | 11,113 | 10,730 | 4,931 |
| | 人口 | | 345,034 | 83,210 | 71,402 | 52,916 | 36,692 | 34,198 | 18,624 |
| | 男 | | 167,049 | 40,079 | 34,979 | 25,832 | 17,513 | 16,495 | 8,946 |
| | 女 | | 177,985 | 43,131 | 36,423 | 27,084 | 19,179 | 17,703 | 9,678 |
| 58 | 世帯数 | | 100,596 | 25,023 | 20,695 | 15,198 | 11,304 | 10,771 | 4,972 |
| | 人口 | | 346,320 | 84,275 | 71,412 | 53,061 | 37,192 | 34,115 | 18,499 |
| | 男 | | 167,733 | 40,582 | 34,977 | 25,888 | 17,777 | 16,479 | 8,889 |
| | 女 | | 178,587 | 43,693 | 36,435 | 27,173 | 19,415 | 17,636 | 9,610 |
| 59 | 世帯数 | | 101,906 | 25,638 | 20,940 | 15,325 | 11,534 | 10,719 | 5,022 |
| | 人口 | | 347,875 | 85,346 | 71,726 | 53,086 | 37,584 | 33,861 | 18,418 |
| | 男 | | 168,501 | 41,102 | 35,130 | 25,897 | 17,990 | 16,386 | 8,851 |
| | 女 | | 179,374 | 44,244 | 36,596 | 27,189 | 19,594 | 17,475 | 9,567 |
| 60 | 世帯数 | | 102,215 | 25,999 | 20,953 | 15,239 | 11,645 | 10,751 | 4,955 |
| | 人口 | | 350,569 | 86,852 | 72,235 | 53,249 | 37,979 | 33,802 | 18,462 |
| | 男 | | 169,677 | 41,816 | 35,382 | 25,911 | 18,181 | 16,349 | 8,823 |
| | 女 | | 180,892 | 45,036 | 36,853 | 27,338 | 19,798 | 17,453 | 9,639 |
| 61 | 世帯数 | | 103,213 | 26,431 | 21,224 | 15,352 | 11,679 | 10,830 | 4,968 |
| | 人口 | | 351,508 | 87,627 | 72,578 | 53,270 | 38,087 | 33,735 | 18,389 |
| | 男 | | 170,115 | 42,171 | 35,520 | 25,975 | 18,242 | 16,290 | 8,777 |
| | 女 | | 181,393 | 45,456 | 37,058 | 27,295 | 19,845 | 17,445 | 9,612 |
| 62 | 世帯数 | | 104,534 | 27,128 | 21,453 | 15,563 | 11,730 | 10,865 | 4,958 |
| | 人口 | | 352,347 | 88,696 | 72,680 | 53,328 | 38,177 | 33,487 | 18,273 |
| | 男 | | 170,537 | 42,734 | 35,607 | 26,010 | 18,233 | 16,131 | 8,696 |
| | 女 | | 181,810 | 45,962 | 37,073 | 27,318 | 19,944 | 17,356 | 9,577 |
| 63 | 世帯数 | | 105,888 | 27,873 | 21,831 | 15,771 | 11,795 | 10,795 | 4,976 |
| | 人口 | | 353,246 | 89,718 | 73,164 | 53,443 | 38,184 | 33,133 | 18,188 |
| | 男 | | 171,100 | 43,316 | 35,822 | 26,090 | 18,284 | 16,000 | 8,647 |
| | 女 | | 182,146 | 46,402 | 37,342 | 27,353 | 19,900 | 17,133 | 9,541 |
| 平成 元 | 世帯数 | | 107,342 | 28,481 | 22,202 | 15,922 | 11,971 | 10,809 | 5,006 |
| | 人口 | | 354,258 | 90,804 | 73,367 | 53,345 | 38,390 | 32,936 | 18,109 |
| | 男 | | 171,644 | 43,963 | 35,857 | 26,033 | 18,367 | 15,946 | 8,596 |
| | 女 | | 182,614 | 46,841 | 37,510 | 27,312 | 20,023 | 16,990 | 9,513 |
| 2 | 世帯数 | | 109,291 | 29,991 | 22,570 | 15,897 | 12,008 | 10,792 | 4,999 |
| | 人口 | | 355,812 | 92,550 | 73,794 | 53,102 | 38,390 | 32,579 | 18,094 |
| | 男 | | 172,796 | 45,154 | 36,108 | 25,914 | 18,334 | 15,750 | 8,578 |
| | 女 | | 183,016 | 47,396 | 37,686 | 27,188 | 20,056 | 16,829 | 9,516 |

| 遠 野 | 小 川 | 好 間 | 三 和 | 田 人 | 川 前 | 久之浜・ 大 久 | 地区 | | 年 |
|-------|-------|--------|-------|-------|-------|-------------|-----|----------|---|
| | | | | | | | 世帯数 | 人口 | |
| 1,832 | 2,054 | 4,122 | 1,264 | 994 | 623 | 1,838 | 世帯数 | 昭和 54 | |
| 7,613 | 7,847 | 13,875 | 5,300 | 3,716 | 2,594 | 7,226 | 人口 | | |
| 3,701 | 3,770 | 6,675 | 2,564 | 1,815 | 1,269 | 3,450 | 男 | | |
| 3,912 | 4,077 | 7,200 | 2,736 | 1,901 | 1,325 | 3,776 | 女 | | |
| 1,775 | 1,979 | 4,235 | 1,216 | 944 | 611 | 1,800 | 世帯数 | 55 | |
| 7,586 | 7,797 | 14,166 | 5,311 | 3,672 | 2,556 | 7,186 | 人口 | | |
| 3,676 | 3,709 | 6,843 | 2,579 | 1,769 | 1,260 | 3,473 | 男 | | |
| 3,910 | 4,088 | 7,323 | 2,732 | 1,903 | 1,296 | 3,713 | 女 | | |
| 1,781 | 2,000 | 4,272 | 1,212 | 926 | 617 | 1,773 | 世帯数 | 56 | |
| 7,582 | 7,777 | 14,259 | 5,239 | 3,573 | 2,542 | 7,085 | 人口 | | |
| 3,693 | 3,691 | 6,892 | 2,558 | 1,727 | 1,252 | 3,405 | 男 | | |
| 3,889 | 4,086 | 7,367 | 2,681 | 1,846 | 1,290 | 3,680 | 女 | | |
| 1,782 | 1,999 | 4,327 | 1,191 | 912 | 606 | 1,760 | 世帯数 | 57 | |
| 7,642 | 7,722 | 14,455 | 5,165 | 3,481 | 2,503 | 7,024 | 人口 | | |
| 3,712 | 3,658 | 7,007 | 2,541 | 1,695 | 1,229 | 3,363 | 男 | | |
| 3,930 | 4,064 | 7,448 | 2,624 | 1,786 | 1,274 | 3,661 | 女 | | |
| 1,786 | 2,023 | 4,327 | 1,185 | 922 | 604 | 1,786 | 世帯数 | 58 | |
| 7,591 | 7,714 | 14,468 | 5,082 | 3,457 | 2,418 | 7,036 | 人口 | | |
| 3,694 | 3,671 | 7,014 | 2,514 | 1,683 | 1,191 | 3,374 | 男 | | |
| 3,897 | 4,043 | 7,454 | 2,568 | 1,774 | 1,227 | 3,662 | 女 | | |
| 1,782 | 2,037 | 4,389 | 1,189 | 908 | 603 | 1,820 | 世帯数 | 59 | |
| 7,573 | 7,700 | 14,639 | 5,063 | 3,375 | 2,381 | 7,123 | 人口 | | |
| 3,680 | 3,671 | 7,089 | 2,493 | 1,632 | 1,174 | 3,406 | 男 | | |
| 3,893 | 4,029 | 7,550 | 2,570 | 1,743 | 1,207 | 3,717 | 女 | | |
| 1,769 | 2,008 | 4,376 | 1,195 | 889 | 608 | 1,828 | 世帯数 | 60 | |
| 7,516 | 7,817 | 14,642 | 5,060 | 3,381 | 2,381 | 7,193 | 人口 | | |
| 3,645 | 3,740 | 7,107 | 2,476 | 1,634 | 1,170 | 3,443 | 男 | | |
| 3,871 | 4,077 | 7,535 | 2,584 | 1,747 | 1,211 | 3,750 | 女 | | |
| 1,799 | 2,026 | 4,402 | 1,191 | 882 | 603 | 1,826 | 世帯数 | 61 | |
| 7,510 | 7,802 | 14,628 | 5,064 | 3,315 | 2,359 | 7,144 | 人口 | | |
| 3,649 | 3,714 | 7,102 | 2,478 | 1,607 | 1,157 | 3,433 | 男 | | |
| 3,861 | 4,088 | 7,526 | 2,586 | 1,708 | 1,202 | 3,711 | 女 | | |
| 1,852 | 2,043 | 4,412 | 1,191 | 882 | 605 | 1,852 | 世帯数 | 62 | |
| 7,498 | 7,782 | 14,673 | 5,023 | 3,251 | 2,328 | 7,151 | 人口 | | |
| 3,647 | 3,713 | 7,131 | 2,466 | 1,581 | 1,145 | 3,443 | 男 | | |
| 3,851 | 4,069 | 7,542 | 2,557 | 1,670 | 1,183 | 3,708 | 女 | | |
| 1,839 | 2,066 | 4,413 | 1,192 | 869 | 604 | 1,864 | 世帯数 | 63 | |
| 7,462 | 7,786 | 14,609 | 4,974 | 3,202 | 2,291 | 7,092 | 人口 | | |
| 3,631 | 3,716 | 7,072 | 2,453 | 1,553 | 1,135 | 3,381 | 男 | | |
| 3,831 | 4,070 | 7,537 | 2,521 | 1,649 | 1,156 | 3,711 | 女 | | |
| 1,840 | 2,079 | 4,496 | 1,187 | 866 | 601 | 1,882 | 世帯数 | 平成 元 | |
| 7,449 | 7,751 | 14,722 | 4,885 | 3,153 | 2,265 | 7,082 | 人口 | | |
| 3,609 | 3,690 | 7,140 | 2,409 | 1,539 | 1,129 | 3,366 | 男 | | |
| 3,840 | 4,061 | 7,582 | 2,476 | 1,614 | 1,136 | 3,716 | 女 | | |
| 1,775 | 2,152 | 4,565 | 1,180 | 866 | 594 | 1,902 | 世帯数 | 2 | |
| 7,426 | 7,811 | 14,676 | 4,897 | 3,159 | 2,235 | 7,099 | 人口 | | |
| 3,617 | 3,761 | 7,098 | 2,404 | 1,572 | 1,109 | 3,397 | 男 | | |
| 3,809 | 4,050 | 7,578 | 2,493 | 1,587 | 1,126 | 3,702 | 女 | | |

付1. 地区別人口の推移（各年10月1日）

| 年 | 地区 | | 総数 | 平 | (磐城) 小名浜 | 勿来 | 常磐 | 内郷 | 四倉 |
|---------|-----|--|---------|--------|-------------|--------|--------|--------|--------|
| | 区分 | | | | | | | | |
| 平成 3 | 世帯数 | | 111,294 | 30,756 | 23,167 | 16,188 | 12,144 | 10,915 | 5,000 |
| | 人口 | | 356,746 | 93,493 | 74,187 | 53,258 | 38,506 | 32,380 | 17,864 |
| | 男 | | 173,275 | 45,623 | 36,330 | 26,032 | 18,352 | 15,623 | 8,441 |
| | 女 | | 183,471 | 47,870 | 37,857 | 27,226 | 20,154 | 16,757 | 9,423 |
| 4 | 世帯数 | | 113,487 | 31,712 | 23,786 | 16,433 | 12,279 | 10,991 | 5,031 |
| | 人口 | | 357,932 | 94,583 | 74,699 | 53,444 | 38,509 | 32,091 | 17,816 |
| | 男 | | 173,768 | 46,182 | 36,588 | 26,054 | 18,305 | 15,500 | 8,398 |
| | 女 | | 184,164 | 48,401 | 38,111 | 27,390 | 20,204 | 16,591 | 9,418 |
| 5 | 世帯数 | | 115,431 | 32,458 | 24,451 | 16,797 | 12,328 | 11,086 | 5,039 |
| | 人口 | | 359,098 | 95,595 | 75,470 | 53,784 | 38,348 | 31,779 | 17,691 |
| | 男 | | 174,432 | 46,710 | 36,990 | 26,242 | 18,218 | 15,359 | 8,339 |
| | 女 | | 184,666 | 48,885 | 38,480 | 27,542 | 20,130 | 16,420 | 9,352 |
| 6 | 世帯数 | | 117,069 | 32,968 | 24,847 | 17,200 | 12,419 | 11,109 | 5,096 |
| | 人口 | | 360,111 | 96,118 | 75,989 | 54,181 | 38,253 | 31,509 | 17,681 |
| | 男 | | 175,102 | 46,980 | 37,276 | 26,479 | 18,215 | 15,268 | 8,312 |
| | 女 | | 185,009 | 49,138 | 38,713 | 27,702 | 20,038 | 16,241 | 9,369 |
| 7 | 世帯数 | | 117,488 | 33,928 | 24,482 | 17,291 | 12,404 | 10,984 | 5,112 |
| | 人口 | | 360,598 | 97,314 | 75,715 | 54,606 | 38,054 | 31,077 | 17,671 |
| | 男 | | 175,922 | 47,937 | 37,217 | 26,718 | 18,118 | 15,166 | 8,315 |
| | 女 | | 184,676 | 49,377 | 38,498 | 27,888 | 19,936 | 15,911 | 9,356 |
| 8 | 世帯数 | | 119,038 | 34,531 | 24,796 | 17,478 | 12,509 | 11,174 | 5,127 |
| | 人口 | | 360,997 | 97,905 | 75,974 | 54,547 | 37,916 | 31,236 | 17,514 |
| | 男 | | 176,021 | 48,204 | 37,305 | 26,647 | 18,056 | 15,259 | 8,250 |
| | 女 | | 184,976 | 49,701 | 38,669 | 27,900 | 19,860 | 15,977 | 9,264 |
| 9 | 世帯数 | | 120,813 | 35,161 | 25,130 | 17,851 | 12,681 | 11,332 | 5,165 |
| | 人口 | | 361,713 | 98,535 | 76,338 | 54,823 | 37,858 | 31,325 | 17,456 |
| | 男 | | 176,386 | 48,553 | 37,513 | 26,788 | 18,036 | 15,284 | 8,236 |
| | 女 | | 185,327 | 49,982 | 38,825 | 28,035 | 19,822 | 16,041 | 9,220 |
| 10 | 世帯数 | | 122,508 | 35,685 | 25,487 | 18,184 | 12,828 | 11,492 | 5,197 |
| | 人口 | | 361,934 | 98,872 | 76,391 | 54,942 | 37,757 | 31,333 | 17,382 |
| | 男 | | 176,605 | 48,769 | 37,544 | 26,843 | 17,998 | 15,328 | 8,203 |
| | 女 | | 185,329 | 50,103 | 38,847 | 28,099 | 19,759 | 16,005 | 9,179 |
| 11 | 世帯数 | | 123,628 | 35,891 | 25,870 | 18,386 | 13,033 | 11,470 | 5,233 |
| | 人口 | | 361,336 | 98,987 | 76,344 | 54,864 | 37,897 | 31,098 | 17,268 |
| | 男 | | 176,259 | 48,787 | 37,441 | 26,841 | 18,095 | 15,210 | 8,152 |
| | 女 | | 185,077 | 50,200 | 38,903 | 28,023 | 19,802 | 15,888 | 9,116 |
| 12 | 世帯数 | | 123,864 | 36,244 | 26,176 | 18,092 | 13,096 | 11,467 | 5,241 |
| | 人口 | | 360,138 | 99,256 | 76,347 | 54,566 | 37,790 | 30,674 | 17,179 |
| | 男 | | 175,679 | 49,048 | 37,467 | 26,620 | 17,980 | 14,950 | 8,131 |
| | 女 | | 184,459 | 50,208 | 38,880 | 27,946 | 19,810 | 15,724 | 9,048 |
| 13 | 世帯数 | | 125,354 | 36,674 | 26,701 | 18,266 | 13,280 | 11,626 | 5,234 |
| | 人口 | | 359,563 | 99,482 | 76,839 | 54,216 | 37,652 | 30,520 | 17,024 |
| | 男 | | 175,301 | 49,121 | 37,676 | 26,385 | 17,945 | 14,879 | 8,055 |
| | 女 | | 184,262 | 50,361 | 39,163 | 27,831 | 19,707 | 15,641 | 8,969 |
| 14 | 世帯数 | | 126,756 | 37,211 | 27,160 | 18,355 | 13,450 | 11,616 | 5,279 |
| | 人口 | | 359,065 | 99,893 | 77,113 | 53,972 | 37,600 | 30,232 | 16,844 |
| | 男 | | 174,939 | 49,223 | 37,836 | 26,220 | 17,904 | 14,715 | 7,987 |
| | 女 | | 184,126 | 50,670 | 39,277 | 27,752 | 19,696 | 15,517 | 8,857 |

| 遠 野 | 小 川 | 好 間 | 三 和 | 田 人 | 川 前 | 久之浜・ 大 久 | 地区 | | 年 |
|-------|-------|--------|-------|-------|-------|-------------|-----|----|---|
| | | | | | | | 世帯数 | 人口 | |
| 1,778 | 2,180 | 4,612 | 1,168 | 865 | 586 | 1,935 | 世帯数 | 平成 | |
| 7,381 | 7,831 | 14,652 | 4,815 | 3,086 | 2,206 | 7,087 | 人口 | 3 | |
| 3,602 | 3,780 | 7,080 | 2,361 | 1,540 | 1,103 | 3,408 | 男 | | |
| 3,779 | 4,051 | 7,572 | 2,454 | 1,546 | 1,103 | 3,679 | 女 | | |
| 1,820 | 2,224 | 4,654 | 1,186 | 864 | 583 | 1,924 | 世帯数 | 4 | |
| 7,381 | 7,872 | 14,626 | 4,751 | 3,025 | 2,141 | 6,994 | 人口 | | |
| 3,602 | 3,798 | 7,060 | 2,329 | 1,517 | 1,076 | 3,359 | 男 | | |
| 3,779 | 4,074 | 7,566 | 2,422 | 1,508 | 1,065 | 3,635 | 女 | | |
| 1,825 | 2,258 | 4,596 | 1,178 | 851 | 583 | 1,981 | 世帯数 | 5 | |
| 7,342 | 7,897 | 14,448 | 4,695 | 2,965 | 2,101 | 6,983 | 人口 | | |
| 3,599 | 3,812 | 6,941 | 2,313 | 1,484 | 1,071 | 3,354 | 男 | | |
| 3,743 | 4,085 | 7,507 | 2,382 | 1,481 | 1,030 | 3,629 | 女 | | |
| 1,853 | 2,308 | 4,674 | 1,178 | 832 | 589 | 1,996 | 世帯数 | 6 | |
| 7,339 | 7,986 | 14,481 | 4,634 | 2,872 | 2,095 | 6,973 | 人口 | | |
| 3,613 | 3,842 | 6,976 | 2,285 | 1,439 | 1,078 | 3,339 | 男 | | |
| 3,726 | 4,144 | 7,505 | 2,349 | 1,433 | 1,017 | 3,634 | 女 | | |
| 1,780 | 2,272 | 4,803 | 1,145 | 795 | 567 | 1,925 | 世帯数 | 7 | |
| 7,307 | 8,087 | 14,405 | 4,589 | 2,775 | 2,047 | 6,951 | 人口 | | |
| 3,568 | 3,849 | 6,996 | 2,290 | 1,369 | 1,051 | 3,328 | 男 | | |
| 3,739 | 4,238 | 7,409 | 2,299 | 1,406 | 996 | 3,623 | 女 | | |
| 1,814 | 2,291 | 4,865 | 1,154 | 799 | 568 | 1,932 | 世帯数 | 8 | |
| 7,291 | 8,109 | 14,279 | 4,561 | 2,755 | 2,016 | 6,894 | 人口 | | |
| 3,554 | 3,848 | 6,961 | 2,254 | 1,345 | 1,041 | 3,297 | 男 | | |
| 3,737 | 4,261 | 7,318 | 2,307 | 1,410 | 975 | 3,597 | 女 | | |
| 1,834 | 2,323 | 4,885 | 1,146 | 787 | 566 | 1,952 | 世帯数 | 9 | |
| 7,221 | 8,133 | 14,052 | 4,506 | 2,655 | 1,983 | 6,828 | 人口 | | |
| 3,511 | 3,848 | 6,850 | 2,207 | 1,305 | 1,008 | 3,247 | 男 | | |
| 3,710 | 4,285 | 7,202 | 2,299 | 1,350 | 975 | 3,581 | 女 | | |
| 1,849 | 2,373 | 4,978 | 1,152 | 777 | 558 | 1,948 | 世帯数 | 10 | |
| 7,172 | 8,201 | 14,095 | 4,485 | 2,579 | 1,926 | 6,799 | 人口 | | |
| 3,474 | 3,896 | 6,860 | 2,186 | 1,286 | 985 | 3,233 | 男 | | |
| 3,698 | 4,305 | 7,235 | 2,299 | 1,293 | 941 | 3,566 | 女 | | |
| 1,876 | 2,398 | 5,052 | 1,152 | 768 | 547 | 1,952 | 世帯数 | 11 | |
| 7,123 | 8,202 | 14,076 | 4,418 | 2,519 | 1,864 | 6,676 | 人口 | | |
| 3,463 | 3,892 | 6,843 | 2,146 | 1,252 | 946 | 3,191 | 男 | | |
| 3,660 | 4,310 | 7,233 | 2,272 | 1,267 | 918 | 3,485 | 女 | | |
| 1,829 | 2,357 | 5,001 | 1,170 | 752 | 530 | 1,909 | 世帯数 | 12 | |
| 7,024 | 8,083 | 14,051 | 4,303 | 2,466 | 1,798 | 6,601 | 人口 | | |
| 3,431 | 3,820 | 6,821 | 2,108 | 1,226 | 923 | 3,154 | 男 | | |
| 3,593 | 4,263 | 7,230 | 2,195 | 1,240 | 875 | 3,447 | 女 | | |
| 1,831 | 2,373 | 5,031 | 1,164 | 742 | 524 | 1,908 | 世帯数 | 13 | |
| 6,926 | 8,028 | 13,983 | 4,208 | 2,408 | 1,754 | 6,523 | 人口 | | |
| 3,384 | 3,801 | 6,784 | 2,052 | 1,197 | 905 | 3,117 | 男 | | |
| 3,542 | 4,227 | 7,199 | 2,156 | 1,211 | 849 | 3,406 | 女 | | |
| 1,834 | 2,396 | 5,138 | 1,160 | 739 | 516 | 1,902 | 世帯数 | 14 | |
| 6,857 | 7,968 | 14,007 | 4,108 | 2,339 | 1,697 | 6,435 | 人口 | | |
| 3,343 | 3,782 | 6,800 | 2,005 | 1,162 | 870 | 3,092 | 男 | | |
| 3,514 | 4,186 | 7,207 | 2,103 | 1,177 | 827 | 3,343 | 女 | | |

付1. 地区別人口の推移（各年10月1日）

| 年 | 地区 区分 | 総 数 | 平 | (磐城) 小名浜 | 勿 来 | 常 磐 | 内 郷 | 四 倉 |
|----------|----------|---------|---------|-------------|--------|--------|--------|--------|
| | | | | | | | | |
| 平成 15 | 世帯数 | 127,666 | 37,596 | 27,410 | 18,448 | 13,500 | 11,641 | 5,289 |
| | 人口 | 357,362 | 99,781 | 76,926 | 53,650 | 37,275 | 29,874 | 16,695 |
| | 男 | 174,106 | 49,152 | 37,724 | 26,075 | 17,726 | 14,552 | 7,921 |
| | 女 | 183,256 | 50,629 | 39,202 | 27,575 | 19,549 | 15,322 | 8,774 |
| 16 | 世帯数 | 128,858 | 38,085 | 27,819 | 18,548 | 13,587 | 11,674 | 5,307 |
| | 人口 | 356,061 | 99,951 | 77,125 | 53,251 | 37,136 | 29,474 | 16,445 |
| | 男 | 173,297 | 49,206 | 37,795 | 25,874 | 17,573 | 14,335 | 7,794 |
| | 女 | 182,764 | 50,745 | 39,330 | 27,377 | 19,563 | 15,139 | 8,651 |
| 17 | 世帯数 | 128,584 | 38,096 | 28,191 | 18,384 | 13,456 | 11,432 | 5,262 |
| | 人口 | 354,492 | 100,443 | 77,575 | 52,709 | 36,666 | 28,964 | 16,172 |
| | 男 | 172,169 | 49,237 | 38,009 | 25,568 | 17,363 | 13,982 | 7,656 |
| | 女 | 182,323 | 51,206 | 39,566 | 27,141 | 19,303 | 14,982 | 8,516 |
| 18 | 世帯数 | 129,613 | 38,345 | 28,726 | 18,499 | 13,492 | 11,423 | 5,270 |
| | 人口 | 352,224 | 100,232 | 77,724 | 52,166 | 36,259 | 28,533 | 15,973 |
| | 男 | 171,013 | 49,089 | 38,056 | 25,321 | 17,185 | 13,758 | 7,551 |
| | 女 | 181,211 | 51,143 | 39,668 | 26,845 | 19,074 | 14,775 | 8,422 |
| 19 | 世帯数 | 130,814 | 38,685 | 29,182 | 18,651 | 13,550 | 11,462 | 5,284 |
| | 人口 | 350,119 | 99,901 | 77,857 | 51,783 | 35,904 | 28,214 | 15,686 |
| | 男 | 169,932 | 48,884 | 38,137 | 25,130 | 17,001 | 13,583 | 7,423 |
| | 女 | 180,187 | 51,017 | 39,720 | 26,653 | 18,903 | 14,631 | 8,263 |
| 20 | 世帯数 | 132,163 | 39,187 | 29,652 | 18,847 | 13,663 | 11,413 | 5,300 |
| | 人口 | 347,803 | 99,607 | 77,808 | 51,444 | 35,594 | 27,696 | 15,452 |
| | 男 | 168,679 | 48,664 | 38,074 | 24,941 | 16,867 | 13,338 | 7,298 |
| | 女 | 179,124 | 50,943 | 39,734 | 26,503 | 18,727 | 14,358 | 8,154 |
| 21 | 世帯数 | 133,164 | 39,497 | 29,974 | 18,960 | 13,731 | 11,403 | 5,356 |
| | 人口 | 345,124 | 99,082 | 77,450 | 50,998 | 35,258 | 27,293 | 15,305 |
| | 男 | 167,310 | 48,352 | 37,810 | 24,792 | 16,697 | 13,129 | 7,239 |
| | 女 | 177,814 | 50,730 | 39,640 | 26,206 | 18,561 | 14,164 | 8,066 |
| 22 | 世帯数 | 128,722 | 38,545 | 28,822 | 18,326 | 13,210 | 10,905 | 5,187 |
| | 人口 | 342,249 | 98,077 | 77,600 | 50,549 | 34,886 | 26,813 | 15,137 |
| | 男 | 165,339 | 47,462 | 37,692 | 24,599 | 16,496 | 12,942 | 7,120 |
| | 女 | 176,910 | 50,615 | 39,908 | 25,950 | 18,390 | 13,871 | 8,017 |
| 23 | 世帯数 | 127,405 | 37,999 | 28,587 | 18,268 | 13,159 | 10,797 | 5,023 |
| | 人口 | 334,221 | 95,142 | 76,505 | 49,729 | 34,250 | 26,230 | 14,432 |
| | 男 | 161,667 | 46,123 | 37,196 | 24,258 | 16,242 | 12,638 | 6,781 |
| | 女 | 172,554 | 49,019 | 39,309 | 25,471 | 18,008 | 13,592 | 7,651 |
| 24 | 世帯数 | 127,643 | 38,134 | 28,664 | 18,265 | 13,269 | 10,770 | 5,009 |
| | 人口 | 330,218 | 94,290 | 75,823 | 49,026 | 33,920 | 25,984 | 14,103 |
| | 男 | 159,982 | 45,846 | 36,886 | 24,000 | 16,080 | 12,537 | 6,611 |
| | 女 | 170,236 | 48,444 | 38,937 | 25,026 | 17,840 | 13,447 | 7,492 |
| 25 | 世帯数 | 128,382 | 38,322 | 29,046 | 18,319 | 13,353 | 10,772 | 5,005 |
| | 人口 | 327,783 | 93,654 | 75,952 | 48,508 | 33,607 | 25,681 | 13,881 |
| | 男 | 159,030 | 45,643 | 36,979 | 23,744 | 15,968 | 12,423 | 6,527 |
| | 女 | 168,753 | 48,011 | 38,973 | 24,764 | 17,639 | 13,258 | 7,354 |
| 26 | 世帯数 | 129,600 | 38,629 | 29,611 | 18,462 | 13,470 | 10,762 | 5,062 |
| | 人口 | 326,093 | 93,071 | 76,428 | 48,248 | 33,427 | 25,306 | 13,693 |
| | 男 | 158,537 | 45,457 | 37,325 | 23,620 | 15,935 | 12,240 | 6,465 |
| | 女 | 167,556 | 47,614 | 39,103 | 24,628 | 17,492 | 13,066 | 7,228 |

| 遠野 | 小川 | 好間 | 三和 | 田人 | 川前 | 久之浜・大久 | 地区 | | 年 |
|-------|-------|--------|-------|-------|-------|--------|-----|----------|---|
| | | | | | | | 世帯数 | 人口 | |
| 1,842 | 2,422 | 5,176 | 1,165 | 739 | 516 | 1,922 | 世帯数 | 平成 15 | |
| 6,788 | 7,937 | 13,944 | 4,080 | 2,334 | 1,661 | 6,417 | 人口 | | |
| 3,315 | 3,776 | 6,775 | 1,993 | 1,159 | 848 | 3,090 | 男女 | | |
| 3,473 | 4,161 | 7,169 | 2,087 | 1,175 | 813 | 3,327 | 男女 | | |
| 1,845 | 2,427 | 5,197 | 1,160 | 741 | 523 | 1,945 | 世帯数 | 16 | |
| 6,666 | 7,875 | 13,876 | 3,979 | 2,298 | 1,634 | 6,351 | 人口 | | |
| 3,249 | 3,755 | 6,731 | 1,949 | 1,141 | 830 | 3,065 | 男女 | | |
| 3,417 | 4,120 | 7,145 | 2,030 | 1,157 | 804 | 3,286 | 男女 | | |
| 1,841 | 2,428 | 5,201 | 1,112 | 728 | 526 | 1,927 | 世帯数 | 17 | |
| 6,619 | 7,735 | 13,781 | 3,867 | 2,234 | 1,577 | 6,150 | 人口 | | |
| 3,237 | 3,692 | 6,669 | 1,863 | 1,101 | 802 | 2,990 | 男女 | | |
| 3,382 | 4,043 | 7,112 | 2,004 | 1,133 | 775 | 3,160 | 男女 | | |
| 1,892 | 2,463 | 5,213 | 1,113 | 715 | 512 | 1,950 | 世帯数 | 18 | |
| 6,548 | 7,645 | 13,639 | 3,779 | 2,154 | 1,499 | 6,073 | 人口 | | |
| 3,201 | 3,662 | 6,598 | 1,813 | 1,060 | 770 | 2,949 | 男女 | | |
| 3,347 | 3,983 | 7,041 | 1,966 | 1,094 | 729 | 3,124 | 男女 | | |
| 1,913 | 2,481 | 5,319 | 1,107 | 713 | 509 | 1,958 | 世帯数 | 19 | |
| 6,404 | 7,567 | 13,597 | 3,676 | 2,117 | 1,448 | 5,965 | 人口 | | |
| 3,135 | 3,619 | 6,598 | 1,754 | 1,026 | 740 | 2,902 | 男女 | | |
| 3,269 | 3,948 | 6,999 | 1,922 | 1,091 | 708 | 3,063 | 男女 | | |
| 1,933 | 2,490 | 5,388 | 1,103 | 718 | 515 | 1,954 | 世帯数 | 20 | |
| 6,294 | 7,496 | 13,502 | 3,617 | 2,065 | 1,410 | 5,818 | 人口 | | |
| 3,079 | 3,597 | 6,560 | 1,721 | 999 | 711 | 2,830 | 男女 | | |
| 3,215 | 3,899 | 6,942 | 1,896 | 1,066 | 699 | 2,988 | 男女 | | |
| 1,934 | 2,523 | 5,493 | 1,100 | 727 | 511 | 1,955 | 世帯数 | 21 | |
| 6,177 | 7,406 | 13,518 | 3,532 | 2,025 | 1,388 | 5,692 | 人口 | | |
| 3,018 | 3,565 | 6,566 | 1,680 | 988 | 699 | 2,775 | 男女 | | |
| 3,159 | 3,841 | 6,952 | 1,852 | 1,037 | 689 | 2,917 | 男女 | | |
| 1,852 | 2,400 | 5,313 | 1,080 | 708 | 484 | 1,890 | 世帯数 | 22 | |
| 6,065 | 7,211 | 13,358 | 3,424 | 1,995 | 1,359 | 5,775 | 人口 | | |
| 2,951 | 3,481 | 6,488 | 1,655 | 983 | 692 | 2,778 | 男女 | | |
| 3,114 | 3,730 | 6,870 | 1,769 | 1,012 | 667 | 2,997 | 男女 | | |
| 1,876 | 2,391 | 5,232 | 1,101 | 699 | 486 | 1,787 | 世帯数 | 23 | |
| 5,967 | 7,046 | 13,038 | 3,374 | 1,927 | 1,319 | 5,262 | 人口 | | |
| 2,903 | 3,405 | 6,330 | 1,634 | 945 | 667 | 2,545 | 男女 | | |
| 3,064 | 3,641 | 6,708 | 1,740 | 982 | 652 | 2,717 | 男女 | | |
| 1,905 | 2,388 | 5,240 | 1,095 | 690 | 479 | 1,735 | 世帯数 | 24 | |
| 5,880 | 6,894 | 12,832 | 3,279 | 1,843 | 1,276 | 5,068 | 人口 | | |
| 2,864 | 3,345 | 6,239 | 1,576 | 909 | 644 | 2,445 | 男女 | | |
| 3,016 | 3,549 | 6,593 | 1,703 | 934 | 632 | 2,623 | 男女 | | |
| 1,910 | 2,387 | 5,291 | 1,102 | 685 | 474 | 1,716 | 世帯数 | 25 | |
| 5,796 | 6,774 | 12,831 | 3,191 | 1,802 | 1,205 | 4,901 | 人口 | | |
| 2,838 | 3,294 | 6,228 | 1,531 | 888 | 603 | 2,364 | 男女 | | |
| 2,958 | 3,480 | 6,603 | 1,660 | 914 | 602 | 2,537 | 男女 | | |
| 1,889 | 2,417 | 5,337 | 1,107 | 677 | 468 | 1,709 | 世帯数 | 26 | |
| 5,678 | 6,721 | 12,779 | 3,117 | 1,737 | 1,157 | 4,731 | 人口 | | |
| 2,776 | 3,285 | 6,210 | 1,505 | 853 | 581 | 2,285 | 男女 | | |
| 2,902 | 3,436 | 6,569 | 1,612 | 884 | 576 | 2,446 | 男女 | | |

付1. 地区別人口の推移（各年10月1日）

| 年 | 地区 区分 | 総数 | 平 | (磐城) 小名浜 | 勿来 | 常磐 | 内郷 | 四倉 |
|----|----------|---------|---------|-------------|--------|--------|--------|--------|
| | | | | | | | | |
| 27 | 世帯数 | 141,069 | 43,429 | 32,563 | 19,156 | 14,079 | 11,802 | 5,475 |
| | 人口 | 350,237 | 102,549 | 83,269 | 49,713 | 35,174 | 27,448 | 14,577 |
| | 男 | 172,829 | 51,127 | 40,924 | 24,484 | 16,843 | 13,566 | 6,997 |
| | 女 | 177,408 | 51,422 | 42,345 | 25,229 | 18,331 | 13,882 | 7,580 |
| 28 | 世帯数 | 142,300 | 43,586 | 33,045 | 19,381 | 14,199 | 12,041 | 5,497 |
| | 人口 | 348,482 | 101,729 | 83,480 | 49,470 | 35,001 | 27,597 | 14,309 |
| | 男 | 172,349 | 50,814 | 41,036 | 24,450 | 16,784 | 13,705 | 6,918 |
| | 女 | 176,133 | 50,915 | 42,444 | 25,020 | 18,217 | 13,892 | 7,391 |
| 29 | 世帯数 | 142,547 | 43,541 | 33,380 | 19,525 | 14,151 | 11,966 | 5,504 |
| | 人口 | 345,654 | 100,637 | 83,380 | 49,326 | 34,711 | 27,304 | 14,156 |
| | 男 | 171,000 | 50,344 | 41,003 | 24,350 | 16,625 | 13,601 | 6,823 |
| | 女 | 174,654 | 50,293 | 42,377 | 24,976 | 18,086 | 13,703 | 7,333 |
| 30 | 世帯数 | 142,900 | 43,651 | 33,739 | 19,589 | 14,033 | 11,865 | 5,581 |
| | 人口 | 342,871 | 99,898 | 83,307 | 49,010 | 34,146 | 26,881 | 14,129 |
| | 男 | 169,532 | 49,961 | 40,944 | 24,160 | 16,338 | 13,375 | 6,826 |
| | 女 | 173,339 | 49,937 | 42,363 | 24,850 | 17,808 | 13,506 | 7,303 |

| 遠野 | 小川 | 好間 | 三和 | 田人 | 川前 | 久之浜・大久 | 地区 区分 | 年 |
|-------|-------|--------|-------|-------|-------|--------|----------|----|
| 1,787 | 2,378 | 5,796 | 1,063 | 617 | 441 | 2,483 | 世帯数 | 27 |
| 5,584 | 6,858 | 13,963 | 3,085 | 1,643 | 1,131 | 5,243 | 人口 | |
| 2,760 | 3,353 | 6,890 | 1,504 | 815 | 574 | 2,992 | 男 | |
| 2,824 | 3,505 | 7,073 | 1,581 | 828 | 557 | 2,251 | 女 | |
| 1,795 | 2,412 | 5,779 | 1,063 | 616 | 439 | 2,447 | 世帯数 | 28 |
| 5,469 | 6,817 | 13,834 | 3,002 | 1,598 | 1,095 | 5,081 | 人口 | |
| 2,698 | 3,338 | 6,870 | 1,466 | 796 | 551 | 2,923 | 男 | |
| 2,771 | 3,479 | 6,964 | 1,536 | 802 | 544 | 2,158 | 女 | |
| 1,797 | 2,413 | 5,765 | 1,064 | 595 | 423 | 2,423 | 世帯数 | 29 |
| 5,353 | 6,744 | 13,570 | 2,921 | 1,543 | 1,039 | 4,970 | 人口 | |
| 2,660 | 3,302 | 6,715 | 1,428 | 775 | 522 | 2,852 | 男 | |
| 2,693 | 3,442 | 6,855 | 1,493 | 768 | 517 | 2,118 | 女 | |
| 1,785 | 2,413 | 5,775 | 1,059 | 580 | 413 | 2,417 | 世帯数 | 30 |
| 5,239 | 6,663 | 13,413 | 2,832 | 1,478 | 1,004 | 4,871 | 人口 | |
| 2,604 | 3,261 | 6,621 | 1,389 | 743 | 498 | 2,812 | 男 | |
| 2,635 | 3,402 | 6,792 | 1,443 | 735 | 506 | 2,059 | 女 | |

い わ き 市 の 人 口

平 成 30 年 10 月 1 日 現 在

平 成 31 年 3 月 発 行

編 集 いわき市総合政策部政策企画課

発 行 い わ き 市

〒 970-8686

いわき市平字梅本21番地

電話番号 0246 (22) 1111

直通番号 0246 (22) 7411
