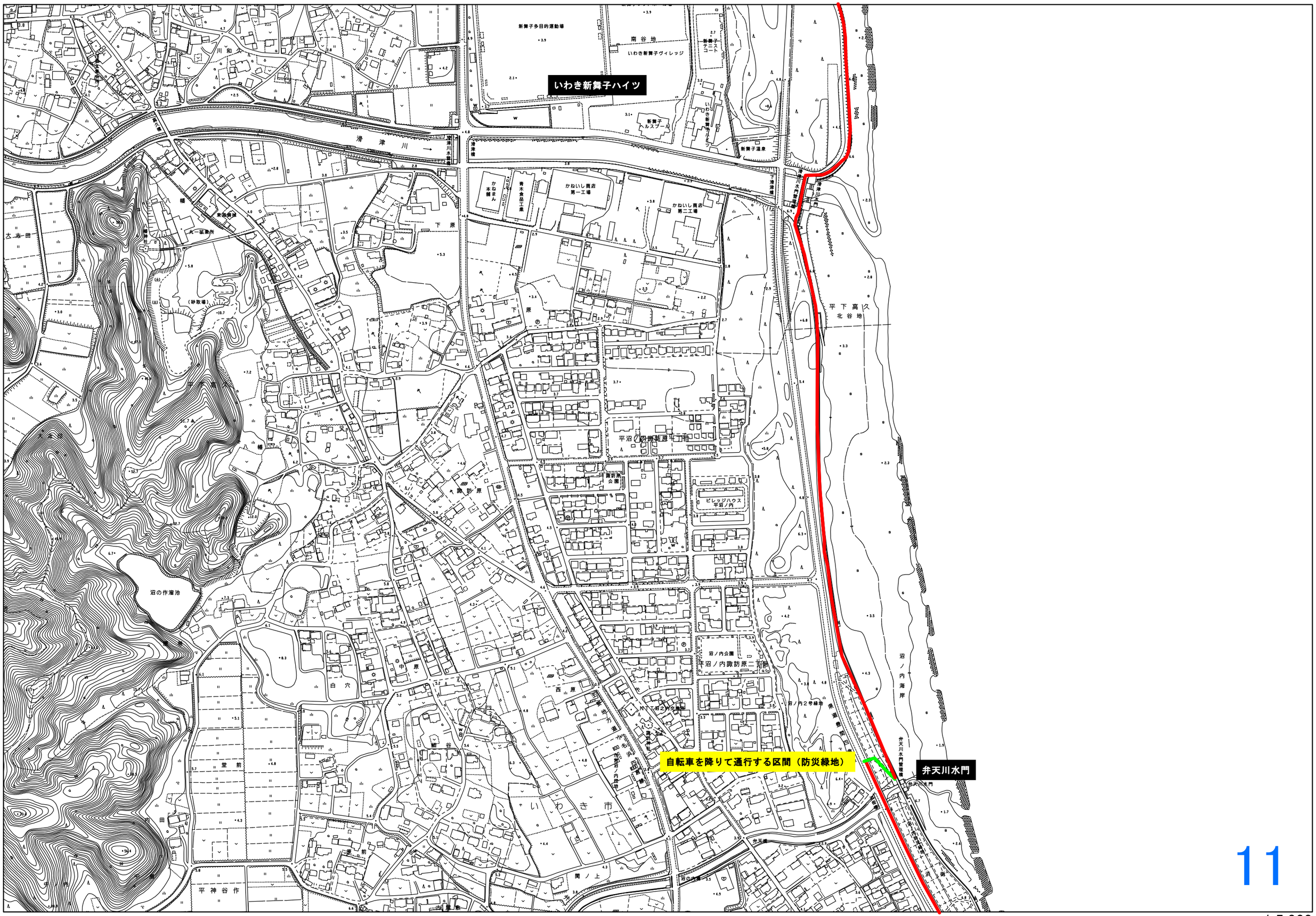
いわき新舞子ハイツ
自転車を降りて通行する区間（防災緑地）
弁天川水門
新舞子多目的運動場
南谷地
いわき新舞子ヴィレッジ
新舞子ニュートコ
新舞子トルスプール
いわき新舞子ハイツ
新舞子温泉
滑津川
滑津橋
かねまん本舗
青木食品工業
かねいし商店第一工場
かねいし商店第二工場
下原
平下高久
北谷地
平沼ノ内第二工場
諏訪原公園
諏訪原
ビレッジハウス平沼ノ内
沼ノ内公園
沼ノ内諏訪原二丁目
沼ノ内海岸
沼ノ内2号線沿
県道泉田四倉線
弁天川水門管理道
弁天橋
沼の内橋
沼の作溜池
白穴
中原
西原
堂前
田
平神谷作
いわき市
関ノ上
太寺田
(砂取場)
八一区集会所
幡神社
東急線
川和
滑津橋

11

1:5,000

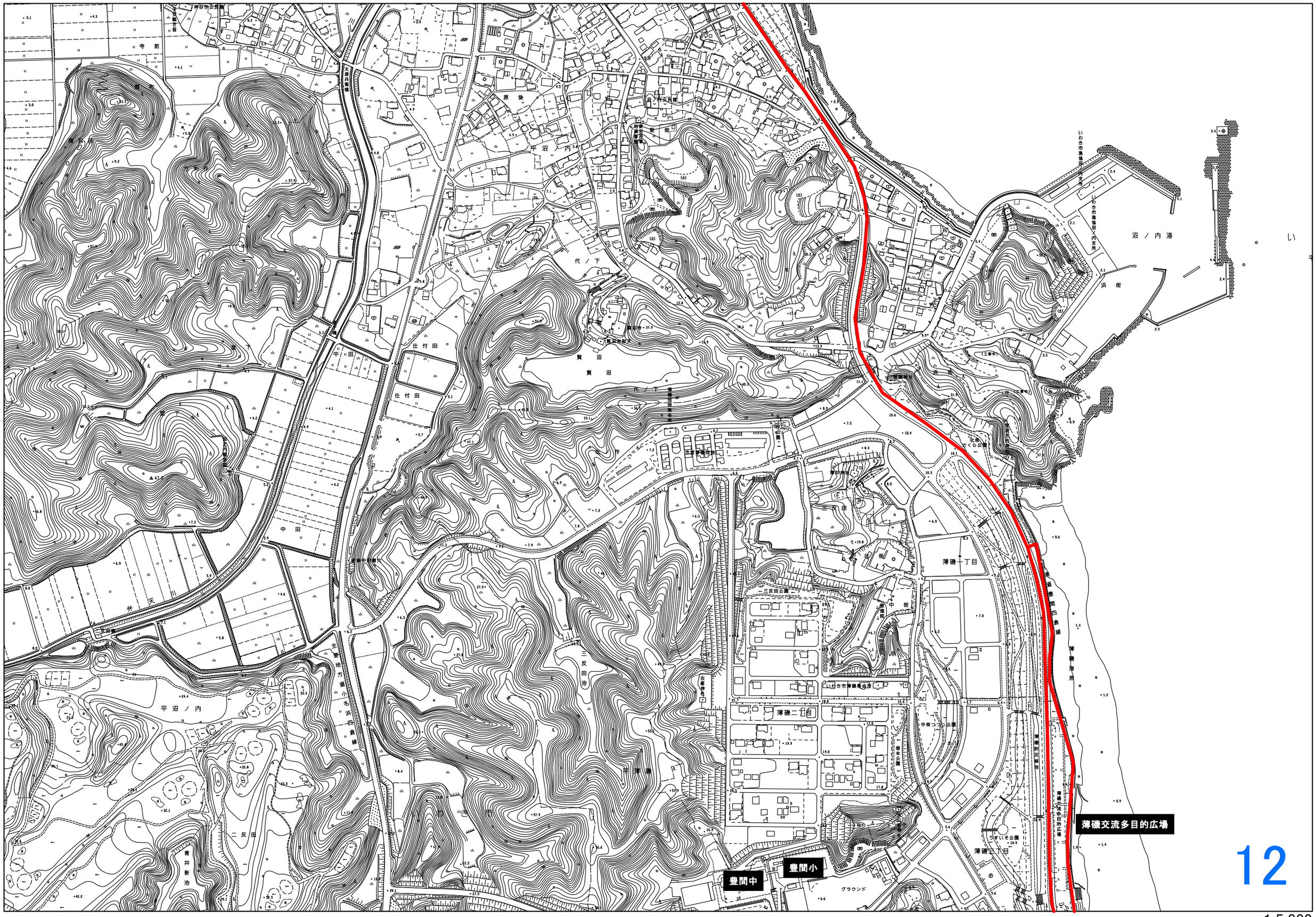
寺前
原後
平沼内
新街
代ノ下
賢沼
仕付田
中田
弁天
平沼ノ内
二反田
青井新池
二反田池
沼ノ内港
浜街
北街
中街
薄磯一丁目
薄磯二丁目
薄磯三丁目
薄磯交流多目的広場
豊間中
豊間小
グラウンド
12

1:5,000

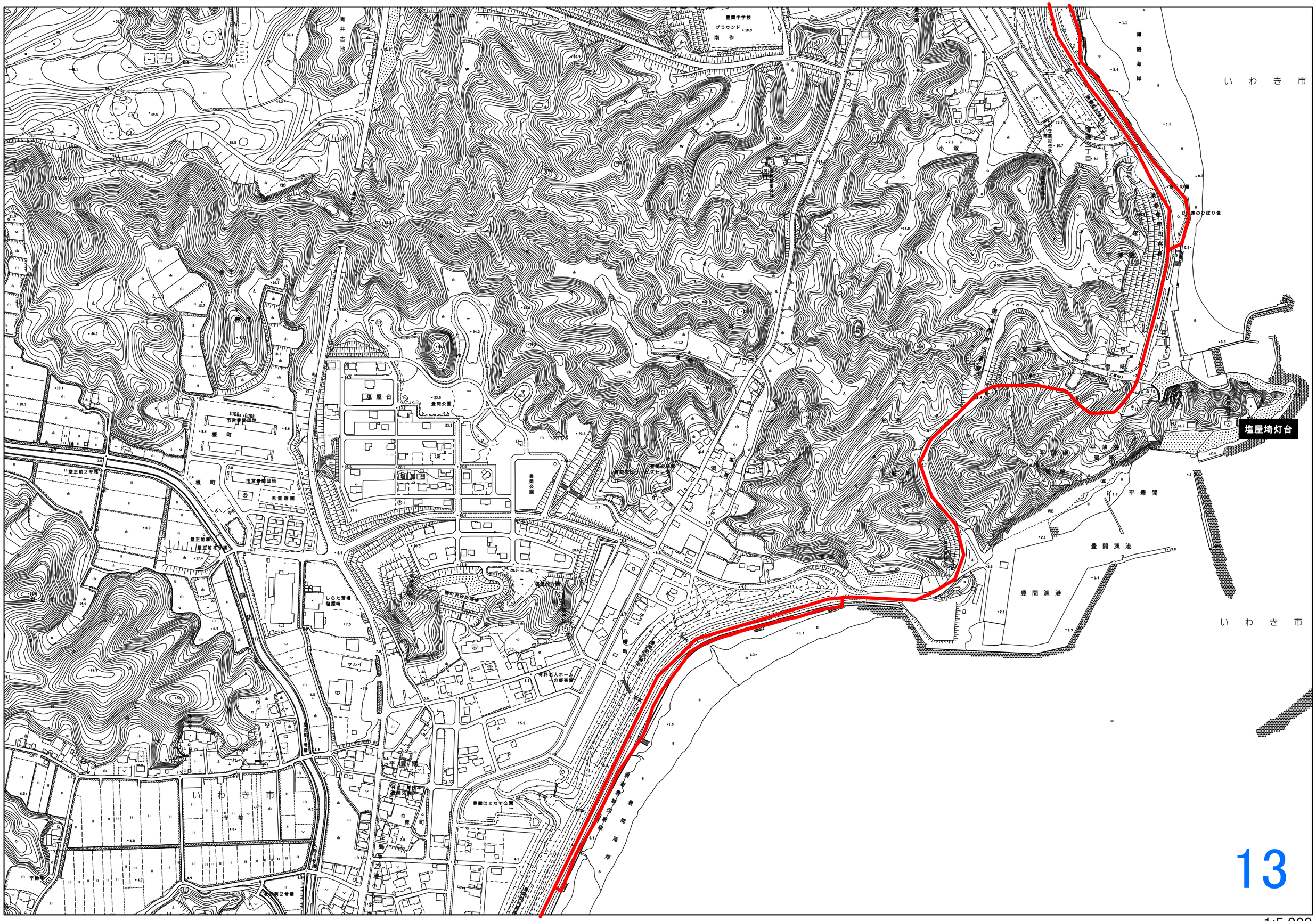
塩屋埼灯台
豊間中学校
グラウンド
南作
青井古池
薄磯海岸
いわき市
小塚
塩屋台
豊間公園
市営豊間団地
児童遊園
榎町
堂正前2号橋
堂正前橋
しらた苫場
塩屋崎
マルイ
有料老人ホーム
の郷豊間
平豊間
豊間漁港
豊間はまなす公園
宇前
不動橋
塩屋前2号橋

13

1:5,000

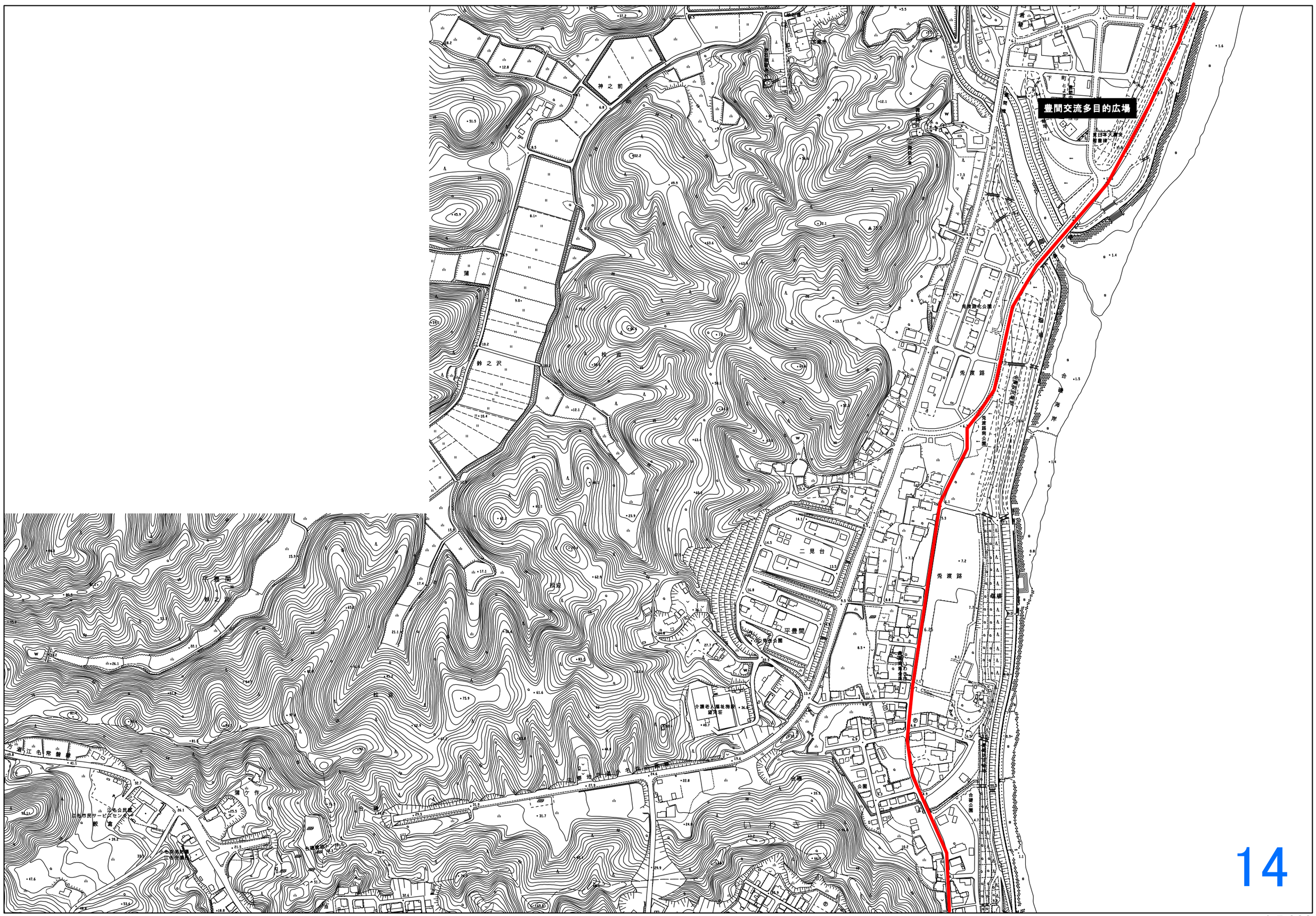

1:5,000

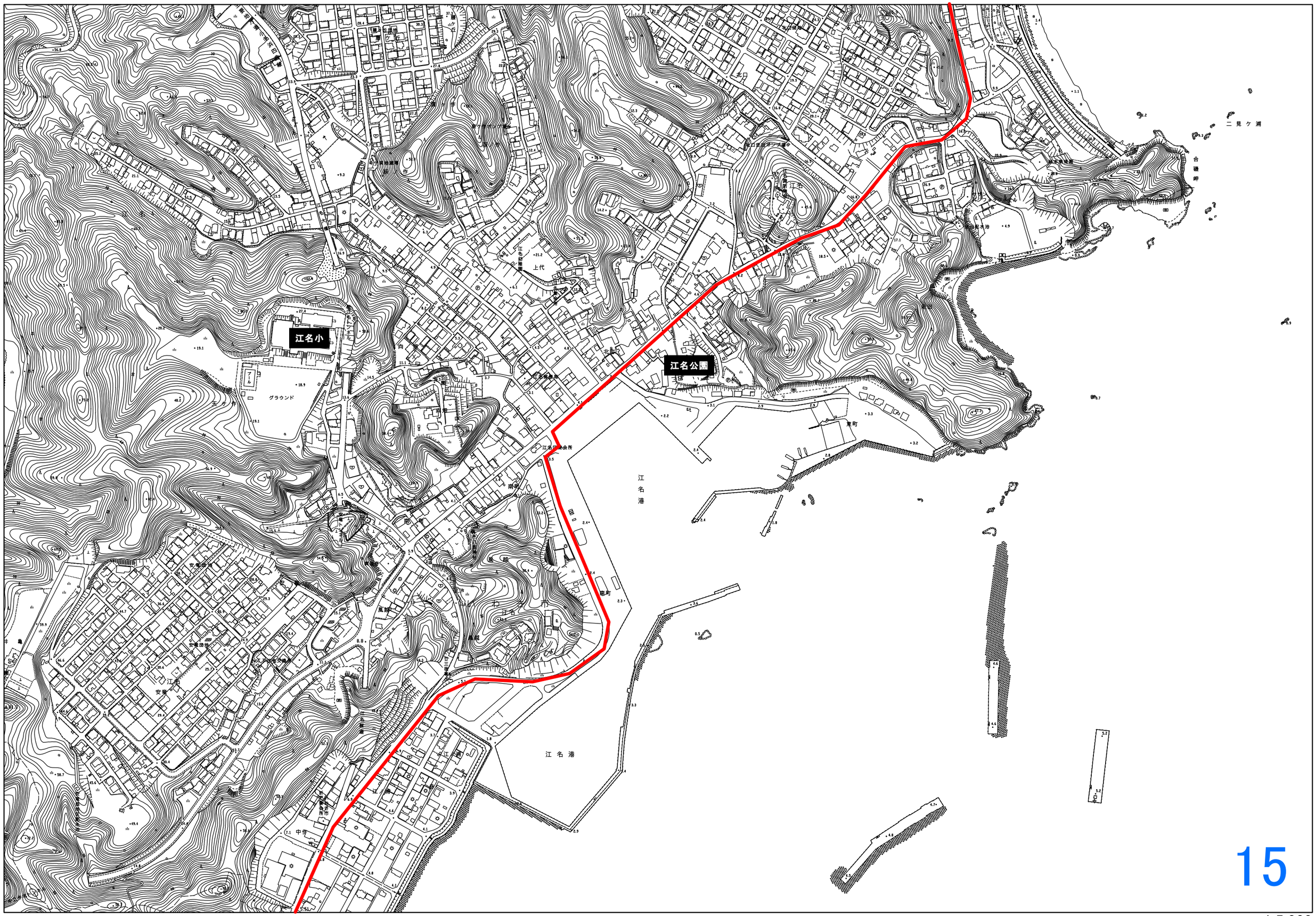

1:5,000