

平成 27 年

国勢調査報告

(いわき市人口概要)

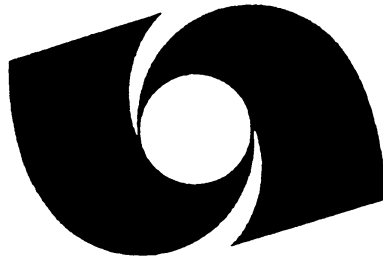

いわき市行政経営部行政経営課

ま え が き

国勢調査は、大正9年の第1回調査以来、ほぼ5年ごとに実施されており、平成27年10月1日現在で行われた今回の調査は、その20回目にあたります。

本書は、この調査のうち、「要計表及び調査世帯一覧による人口」（概数）について公表いたします。

近年、人口構造や地域分布は大きく変化しており、少子高齢化や人口減少の進行、中山間地域における過疎化等の社会問題に対し、経済、福祉、医療など様々な面で、町丁字別の人口地域分布に関する情報が多元的に活用されておりますが、特に、東日本大震災以降初めての国勢調査の結果である今回の人口統計資料は、今後の行政施策及び各分野において、その重要性が高まってくるものと考えております。

本書を、その資料として広く活用していただければ幸いです。

最後に、調査結果の公表に当たり、この調査に御協力いただきました各世帯、国勢調査員、同指導員並びに関係各位の皆様には厚く感謝申し上げます。

平成28年3月

いわき市長
清水敏男

目 次

I	人口の概要	1
1	日本の人口	2
2	福島県の人口	2
3	いわき市の人口	2
4	人口の推移	4
5	男女別人口	5
6	世帯	6
7	地区別人口	7
8	県内人口	8
II	統計表	9
第1表	地区別世帯数、男女別人口	10
第2表	町名別世帯数、男女別人口	12
第3表	字別世帯数、男女別人口	18
付1	地区別人口の推移	101
付2	県庁等所在地及び人口30万人以上の市の人口	119

(注)・ この人口概要は、要計表（調査区域ごとの人口・世帯数をまとめた集計表）及び調査世帯一覧（世帯ごとの所在地・世帯員数をまとめた一覧表）の情報を総務大臣から提供を受けていわき市が独自に集計したものであり、後日、総務省が公表する数値と異なる場合があります。

・ 個々の調査票を集計して得られる人口及び世帯数（確定数）のほか、年齢別人口などの詳しい結果については、平成28年10月以降に総務省が公表する予定です。

・ 統計表の中で、2世帯以下の集計区分（町丁字）があった場合は、調査世帯の個人情報が見られることを防ぐ観点から他の集計区分と合算して秘匿処置を取っています。

I 人口の概要

I 人口の概要

1 日本の人口

日本の人口は1億2,711万

平成27年国勢調査による10月1日現在の我が国の人口は、1億2,711万人であり、前回の国勢調査（平成22年）の人口（1億2,805万7千人）に比べ94万7千人、率にして0.7%の減少となり、大正9年の調査開始以来、初めての人口減少となった。

男女別にみると、男性が6,183万人、女性が6,528万人で男性が女性より345万人少なく、人口性比（女性100人に対する男性の数）は94.7となっており、昭和55年の96.9から低下が続いている。

また、世帯数は5,340万3千世帯で、平成22年に比べて145万3千世帯、率にして2.8%増加した。

この結果、1世帯当たり人員は、平成17年には2.58人、平成22年には2.46人、平成27年には2.38人と減少を続けている。

2 福島県の人口

福島県の人口は191万3,606人

平成27年国勢調査による10月1日現在の福島県の人口は、191万3,606人であり、前回の国勢調査（平成22年）の人口（202万9,064人）に比べ115,458人、率にして5.7%の減少となった。

男女別にみると、男性が94万4,967人、女性が96万8,639人で男性が女性より2万3,672人少なく、人口性比は97.6となり、前回の94.3を3.3ポイント上回った。

この5年間の増加率は、前回の△3.0%を2.7ポイント下回り、過去最大の減少幅となった。

また、世帯数は、73万6,616世帯で、平成22年に比べて15,822世帯、率にして2.2%増加した。

この結果、1世帯当たり人員は、平成17年には2.95人、平成22年には2.82人、平成27年には2.60人と減少を続けている。

3 いわき市の人口

いわき市の人口は349,344人

平成27年国勢調査による10月1日現在のいわき市の人口は、349,344人であり、前回の国勢調査（平成22年）の人口（342,249人）に比べ7,095人、率にして2.1%の増加となり、平成7年調査以来20年ぶりの人口増加となった。

男女別にみると、男性が17万2,231人、女性が17万7,113人で男性が女性より4,882人少なく、人口性比は97.2となり、前回の93.5を3.7ポイント上回った。

また、世帯数は、140,837世帯で、平成22年に比べて12,115世帯、率にして9.4%増加した。

この結果、1世帯当たり人員は、平成17年には2.76人、平成22年には2.66人、平成27年には2.48人と減少を続けている。

第1表 人口の推移

年次	いわき市			福島県			全国		
	人口 (人)	増加人口 (人)	増加率 (%)	人口 (千人)	増加人口 (千人)	増加率 (%)	人口 (千人)	増加人口 (千人)	増加率 (%)
大正9年	197,717			1,363			55,963		
14年	203,950	6,233	3.2	1,438	75	5.5	59,737	3,774	6.7
昭和5年	218,914	14,964	7.3	1,508	71	4.9	64,450	4,713	7.9
10年	234,717	15,803	7.2	1,582	73	4.9	69,254	4,804	7.5
15年	260,653	25,936	11.0	1,626	44	2.8	71,933	2,679	3.9
20年	284,983	24,330	9.3	1,957	332	20.4	72,147	780	1.1
25年	340,260	55,277	19.4	2,062	105	5.4	84,115	11,052	15.3
30年	351,440	11,180	3.3	2,095	33	1.6	90,077	5,962	7.1
35年	345,663	-5,777	-1.6	2,051	-44	-2.1	94,302	4,225	4.7
40年	333,881	-11,782	-3.4	1,984	-67	-3.3	99,209	4,908	5.2
45年	327,164	-6,717	-2.0	1,946	-38	-1.9	104,665	5,456	5.5
50年	330,213	3,049	0.9	1,971	25	1.3	111,940	7,274	7.0
55年	342,074	11,861	3.6	2,035	65	3.3	117,060	5,121	4.6
60年	350,569	8,495	2.5	2,080	45	2.2	121,049	3,989	3.4
平成2年	355,812	5,243	1.5	2,104	24	1.1	123,611	2,562	2.1
7年	360,598	4,786	1.3	2,134	30	1.4	125,570	1,959	1.6
12年	360,138	-460	-0.1	2,127	-7	-0.3	126,926	1,356	1.1
17年	354,492	-5,646	-1.6	2,091	-36	-1.7	127,768	842	0.7
22年	342,249	-12,243	-3.5	2,029	-62	-3.0	128,057	289	0.2
27年	349,344	7,095	2.1	1,914	-115	-5.7	127,110	-947	-0.7

資料 総務省統計局「平成27年国勢調査 人口速報集計結果 全国・都道府県・市区町村別人口及び世帯数 結果の概要」 2頁

総務省統計局(e-Stat)「我が国の推計人口(大正9年～平成12年)」第5表

福島県企画調整部統計調査課「平成27年国勢調査 速報 -福島県の人口・世帯数- 平成27年10月1日現在」9頁

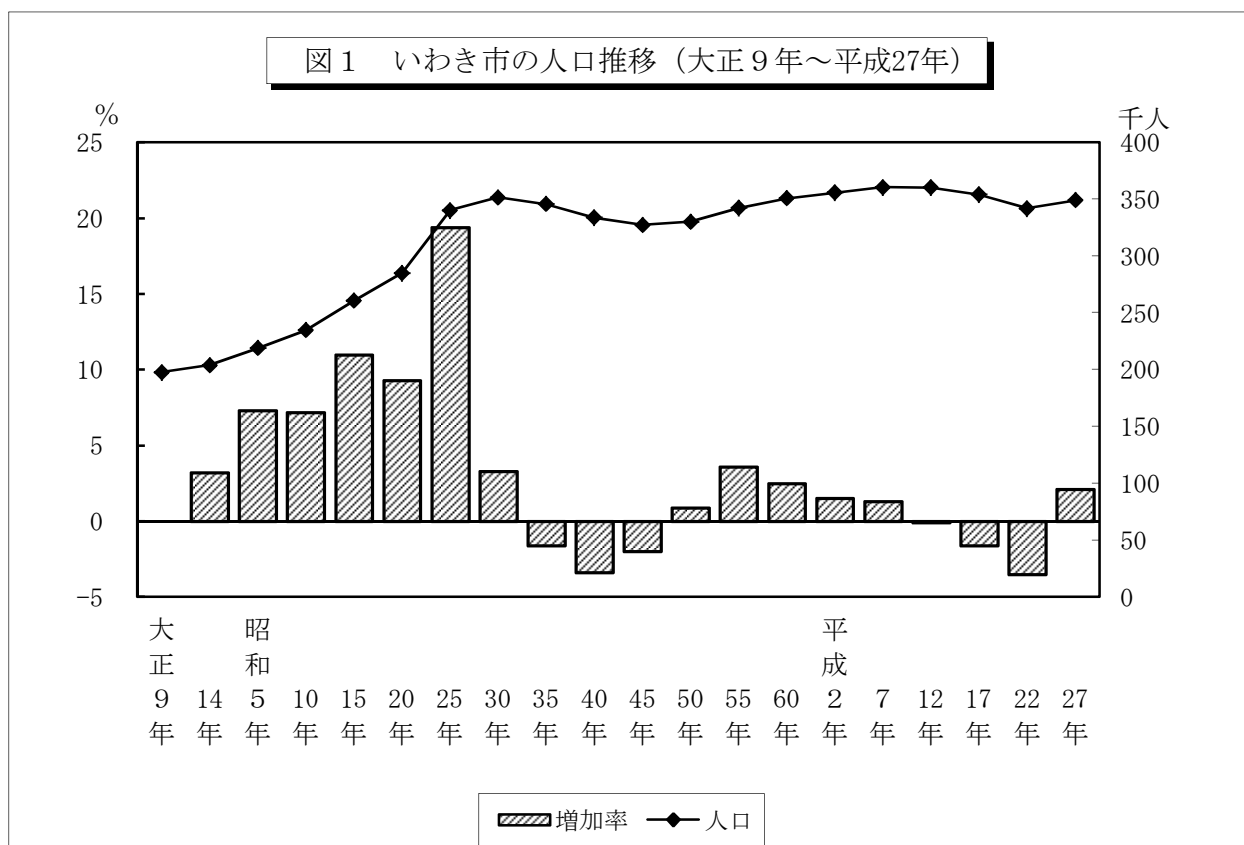

4 人口の推移

大正9年の第1回国勢調査以降のいわき市の人口の推移をみると、大正13年に20万人を超え、昭和13年に25万人に達し、昭和22年に30万人になった。

その後、昭和28年に35万人を突破したが、国のエネルギー政策が石炭から石油へと転換され、それまで活況を呈していた石炭産業の衰退とともに昭和33年の354,744人をピークに減少を始めた。

その後、第2次ベビーブームなどに支えられ昭和46年より増加に転じ、平成2年にはピーク時の人口を超え355,812人になり、平成6年には360,111人と初めて36万人を突破したが、少子化等の影響から平成12年以降は再び人口減少となり、以降、平成17年、22年と続けて減少した。

しかしながら、平成23年に発生した東日本大震災とそれに伴う福島第1原子力発電所事故で避難区域等となった双葉郡内の町村等からの避難者を受け入れたことなどにより、平成27年調査では人口が349,344人と増加に転じた。

この間の人口の増加率をみると、昭和5年から昭和10年までは7%台で推移したが、昭和10年以降の10年間は、全国的には人口増加率は大幅に減少しているものの、いわき市においては、昭和15年までは11.0%、昭和20年までは9.3%と高い増加率で推移している。

戦後は、第1次ベビーブームの発生による出生数の増加によって、昭和20年～昭和25年の人口増加率は19.4%と最高率を示し、人口も34万人を超えるに至った。

しかし、昭和25年以降は、ベビーブームの沈静化と石炭産業の衰退があいまって、昭和25年～昭和30年には3.3%の低率となり、昭和34年からは減少に転じ、昭和46年まで減少の一途をたどった。

その後、昭和46年～昭和49年には、第2次ベビーブームが発生し、その高い出生率に支えられ、人口も増加に転じた。

昭和50年代に入ってから、出生率が年々低下し、転出者が転入者を上回る社会減も続き、人口増加率は緩やかに低下し、昭和60年～平成2年の増加率は1.5%となり、平成2年以降は、僅かながら社会増に転じていったが、出生率の低下が進み、平成2年～平成7年の増加率は1.3%となった。

平成7年以降は、更なる出生率の低下と、社会減が続き、12年の増加率は△0.1%、平成17年は△1.6%、平成22年は△3.5%と低下したが、平成27年の増加率は2.1%となった。

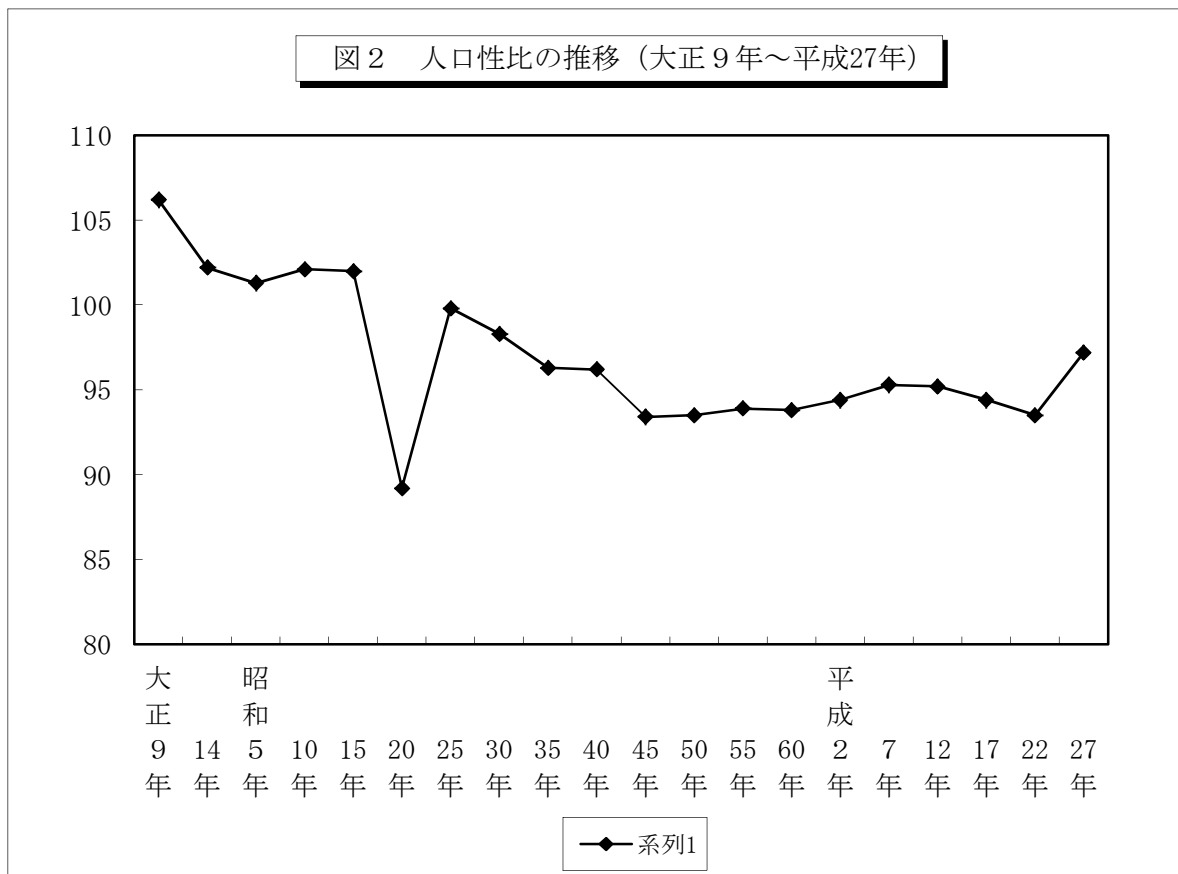

5 男女別人口

いわき市の人口性比は97.2

平成27年国勢調査による10月1日現在のいわき市の人口を男女別にみると、男性は172,231人、女性は177,113人で、男性が女性より4,882人少なく、人口性比は97.2となり、前回の93.5を3.7ポイント上回った。

大正9年以降の男女別人口の推移をみると、昭和15年までは男性が女性を上回り、人口性比が100を超えていたが、それ以降は女性の人口比率が男性を上回り続けている。

しかし、平成27年調査では、平成7年以降低下傾向だった人口性比が上昇に転じた。

これは東日本大震災とそれに伴う福島第1原子力発電所事故によって、復興、廃炉、除染等に関わる男性工事関係者が増加したことや母子避難等による影響と考えられる。

第2表 男女別人口の推移

年次	人口		人口性比
	男	女	
大正9年	101,816	95,901	106.2
14年	103,101	100,849	102.2
昭和5年	110,161	108,753	101.3
10年	118,559	116,158	102.1
15年	131,616	129,037	102.0
20年	134,318	150,665	89.2
25年	169,982	170,278	99.8
30年	174,182	177,258	98.3
35年	169,550	176,113	96.3
40年	163,674	170,207	96.2
45年	157,979	169,185	93.4
50年	159,568	170,645	93.5
55年	165,622	176,452	93.9
60年	169,677	180,892	93.8
平成2年	172,796	183,016	94.4
7年	175,922	184,676	95.3
12年	175,679	184,459	95.2
17年	172,169	182,323	94.4
22年	165,339	176,910	93.5
27年	172,231	177,113	97.2

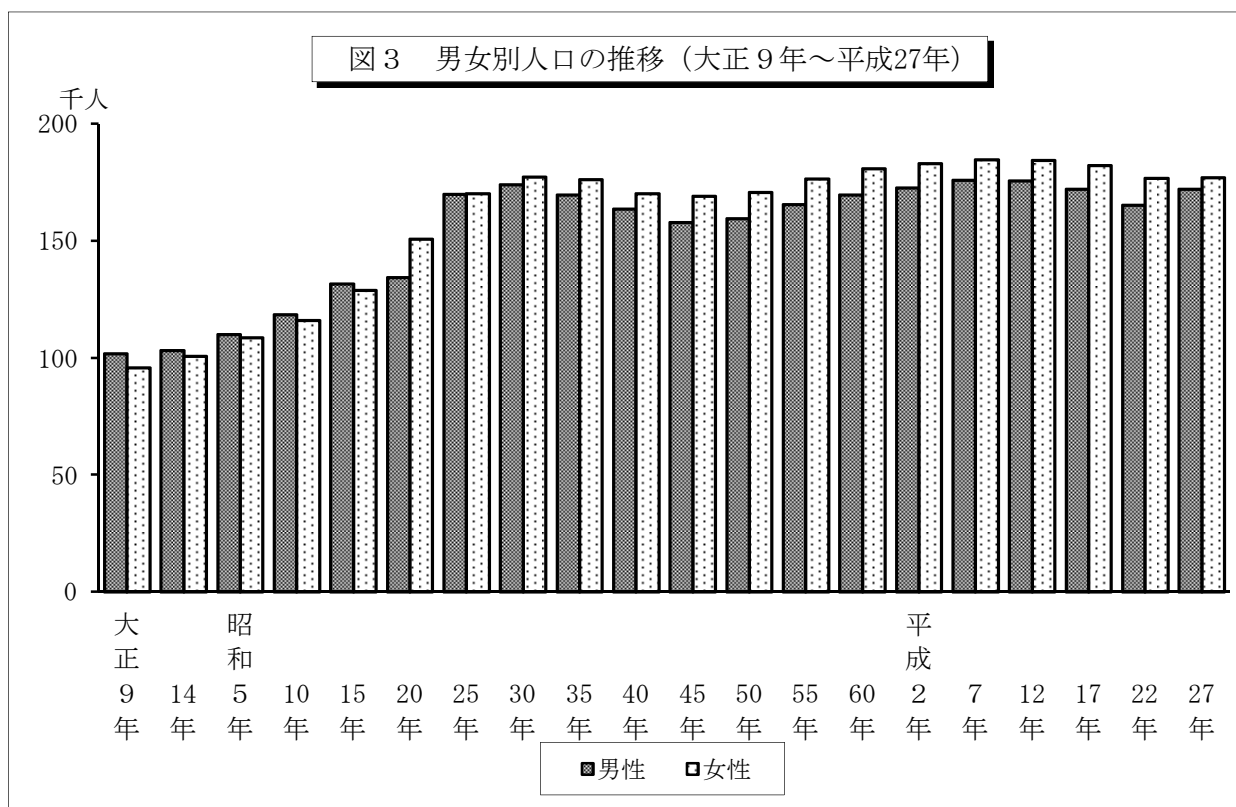

6 世 帯

1 世帯平均規模は2.48人

平成27年国勢調査による10月1日現在のいわき市の世帯数は、140,837世帯で、平成22年に比べて12,115世帯、率にして9.4%と大きく増加した。

また、1世帯当たりの人員は2.48人となり、前回と比較して0.18人減少したが、1世帯当たりの人員については昭和25年以降減少を続けており、今回調査においても同様となった。

第3表 世帯数及び1世帯当たりの人員の推移

年次	世帯人員 (人)	世 帯 数			1世帯 当たり の人員
		世帯数 (世帯)	増加数 (世帯)	増加率 (%)	
大正9年	197,717	33,708			5.87
14年	203,950	38,000	4,292	12.7	5.37
昭和5年	218,914	41,262	3,262	8.6	5.31
10年	234,717	44,049	2,787	6.8	5.33
15年	260,653	48,393	4,344	9.9	5.39
20年	284,983	—	—	—	—
25年	340,260	64,451	—	—	5.28
30年	351,440	67,779	3,328	5.2	5.19
35年	345,663	72,895	5,116	7.5	4.74
40年	333,881	77,137	4,242	5.8	4.33
45年	327,164	83,600	6,463	8.4	3.91
50年	330,213	90,142	6,542	7.8	3.66
55年	342,074	97,391	7,249	8.0	3.51
60年	350,569	102,215	4,824	5.0	3.43
平成2年	355,812	109,291	7,076	6.9	3.26
7年	360,598	117,488	8,197	7.5	3.07
12年	360,138	123,864	6,376	5.4	2.91
17年	354,492	128,584	4,720	3.8	2.76
22年	342,249	128,722	138	0.1	2.66
27年	349,344	140,837	12,115	9.4	2.48

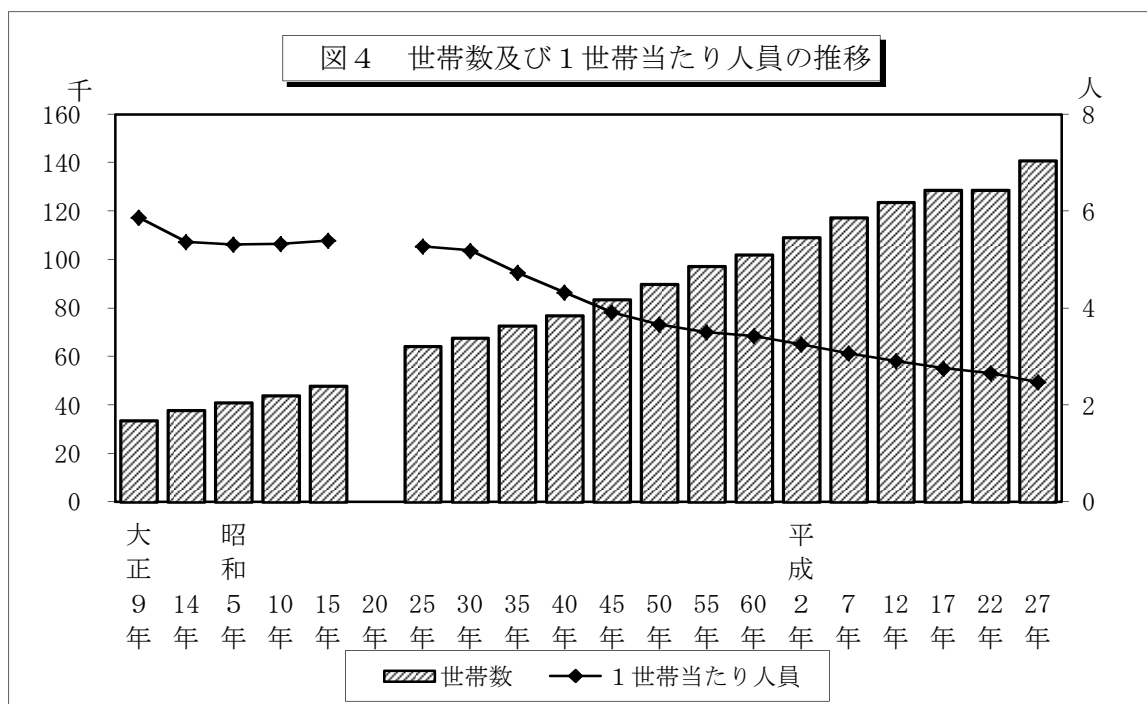

7 地区別人口

平地区に人口の29.3%が集中

いわき市の人口を地区別にみると、平地区が102,373人（構成比29.3%）で最も多く、次いで、小名浜地区の82,999人（同23.8%）、勿来地区の49,619人（同14.2%）の順となっている。

これを平成22年と比較すると、小名浜の7.0%、平の4.4%、好間の4.2%など、5地区で増加し、田人の△18.1%、川前の△16.6%、三和の△10.0%など、8地区で減少した。

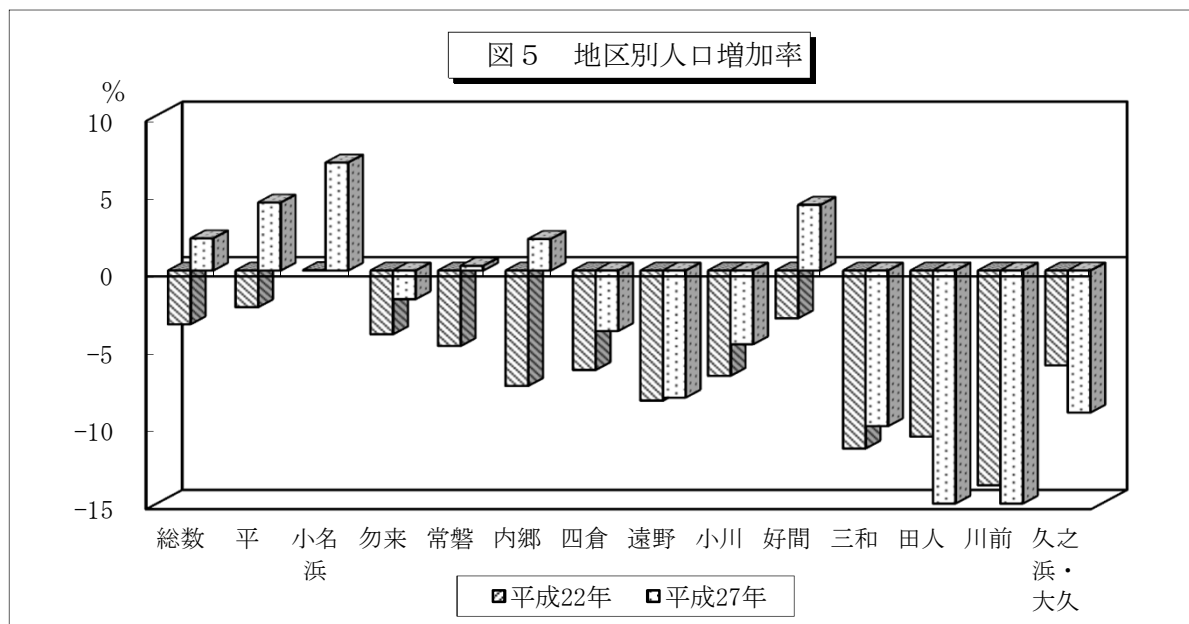

第4表 地区別人口の推移

地区名	人 口					世 帯 数		
	平成22年	構成比	平成27年	構成比	増加率	平成22年	平成27年	増加率
総 数	342,249	100.0	349,344	100.0	2.1	128,722	140,837	9.4
平	98,077	28.7	102,373	29.3	4.4	38,545	43,360	12.5
小名浜	77,600	22.7	82,999	23.8	7.0	28,822	32,505	12.8
勿来	50,549	14.8	49,619	14.2	-1.8	18,326	19,133	4.4
常磐	34,886	10.2	34,993	10.0	0.3	13,210	14,070	6.5
内郷	26,813	7.8	27,357	7.8	2.0	10,905	11,763	7.9
四倉	15,137	4.4	14,548	4.2	-3.9	5,187	5,462	5.3
遠野	6,065	1.8	5,569	1.6	-8.2	1,852	1,787	-3.5
小川	7,211	2.1	6,869	2.0	-4.7	2,400	2,377	-1.0
好間	13,358	3.9	13,923	4.0	4.2	5,313	5,780	8.8
三和	3,424	1.0	3,081	0.9	-10.0	1,080	1,063	-1.6
田人	1,995	0.6	1,633	0.5	-18.1	708	617	-12.9
川前	1,359	0.4	1,133	0.3	-16.6	484	438	-9.5
久之浜・大久	5,775	1.7	5,247	1.5	-9.1	1,890	2,482	31.3

8 県内人口

いわき市は県内人口の18.3%を占め、県内第1位

平成27年国勢調査による10月1日現在の福島県の人口は1,913,606人、またこのうちに占めるいわき市の人口の割合は18.3%で、県内第1位の人口規模となっている。

人口を13市別にみると、平成22年と比較して増加したのはいわき市の2.1%（7,095人）、相馬市の2.0%（758人）、福島市の0.6%（1,788人）の3市で、一方、減少したのは南相馬市の△18.5%（△13,145人）、喜多方市の△5.6%（△2,935人）、田村市の△4.8%（△1,922人）、白河市△4.3%（△2,790人）など10市となっている。

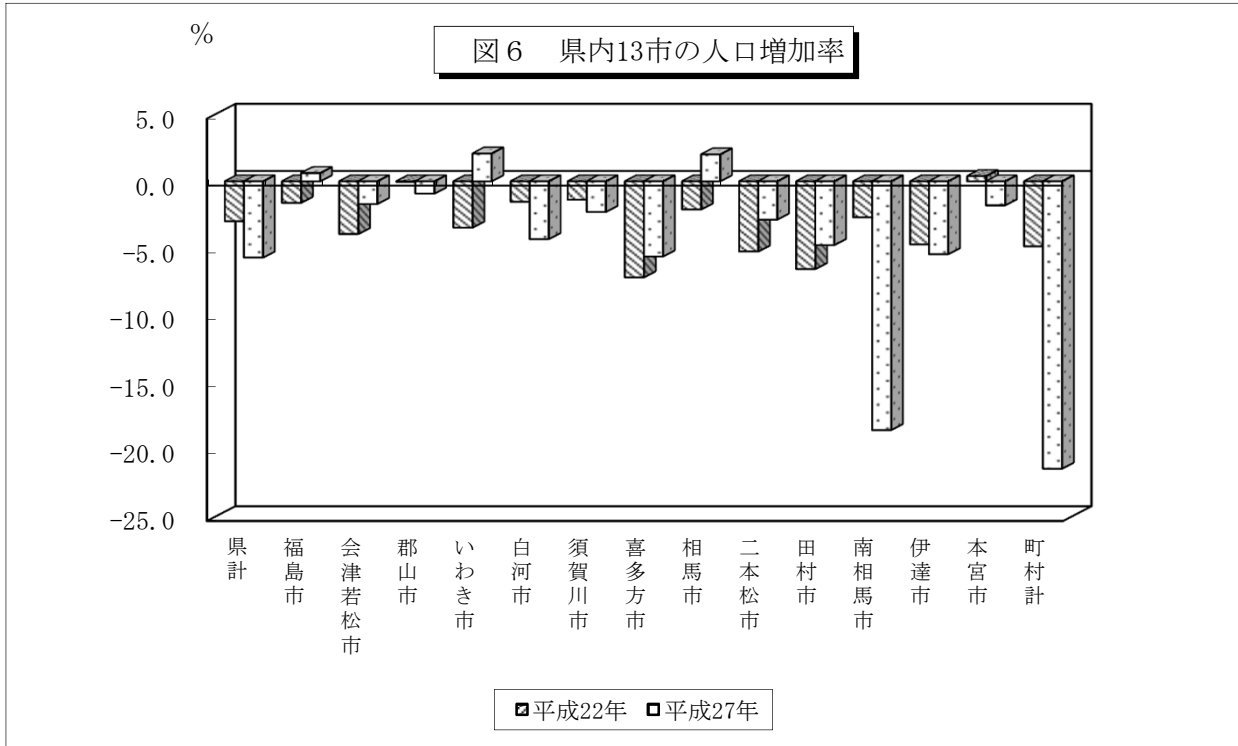

第5表 県内13市の人口

都 市 名	平 成 27 年		平成22年 人 口	人口増加率 (%)	県総人口 に占める 割 合	人口密度 (人/km ²)	1世帯 当たり 人 員
	人口	世帯数					
県 計	1,913,606	736,616	2,029,064	-5.7	100.0	138.8	2.60
福 島 市	294,378	122,229	292,590	0.6	15.4	383.4	2.41
会津若松市	124,085	49,305	126,220	-1.7	6.5	324.0	2.52
郡 山 市	335,608	138,124	338,712	-0.9	17.5	443.2	2.43
い わ き 市	349,344	140,837	342,249	2.1	18.3	283.6	2.48
白 河 市	61,914	23,012	64,704	-4.3	3.2	202.8	2.69
須 賀 川 市	77,458	26,343	79,267	-2.3	4.0	277.2	2.94
喜 多 方 市	49,421	16,755	52,356	-5.6	2.6	89.1	2.95
相 馬 市	38,575	14,891	37,817	2.0	2.0	195.0	2.59
二 本 松 市	58,164	19,778	59,871	-2.9	2.9	168.9	2.94
田 村 市	38,500	12,725	40,422	-4.8	2.0	84.0	3.03
南 相 馬 市	57,733	25,891	70,878	-18.5	3.0	144.8	2.23
伊 達 市	62,436	21,656	66,027	-5.4	3.3	235.5	2.88
本 宮 市	30,924	10,044	31,489	-1.8	1.5	351.3	3.08
町 村 計	335,066	115,026	426,462	-21.4	17.5	43.2	2.91

※ 人口密度は、会津若松市及び町村部に一部境界未定があるため独自に推計した。

II 統計表

第1表 地区別世帯数、男女別人口（平成27年・平成22年）

地区別	平成27年国勢調査人口（速報値）				平成
	世帯数	人口			世帯数
		総数	男	女	
総数	140,837	349,344	172,231	177,113	128,722
平	43,360	102,373	50,928	51,445	38,545
小名浜	32,505	82,999	40,742	42,257	28,822
勿来	19,133	49,619	24,458	25,161	18,326
常磐	14,070	34,993	16,777	18,216	13,210
内郷	11,763	27,357	13,517	13,840	10,905
四倉	5,462	14,548	6,977	7,571	5,187
遠野	1,787	5,569	2,748	2,821	1,852
小川	2,377	6,869	3,349	3,520	2,400
好間	5,780	13,923	6,868	7,055	5,313
三和	1,063	3,081	1,497	1,584	1,080
田人	617	1,633	807	826	708
川前	438	1,133	573	560	484
久之浜・大久	2,482	5,247	2,990	2,257	1,890

22年国勢調査人口（確定）			平成27年／平成22年			
人 口			増減数		増減率（％）	
総数	男	女	世帯数	人口	世帯数	人口
342,249	165,339	176,910	12,115	7,095	9.4	2.1
98,077	47,462	50,615	4,815	4,296	12.5	4.4
77,600	37,692	39,908	3,683	5,399	12.8	7.0
50,549	24,599	25,950	807	△ 930	4.4	△ 1.8
34,886	16,496	18,390	860	107	6.5	0.3
26,813	12,942	13,871	858	544	7.9	2.0
15,137	7,120	8,017	275	△ 589	5.3	△ 3.9
6,065	2,951	3,114	△ 65	△ 496	△ 3.5	△ 8.2
7,211	3,481	3,730	△ 23	△ 342	△ 1.0	△ 4.7
13,358	6,488	6,870	467	565	8.8	4.2
3,424	1,655	1,769	△ 17	△ 343	△ 1.6	△ 10.0
1,995	983	1,012	△ 91	△ 362	△ 12.9	△ 18.1
1,359	692	667	△ 46	△ 226	△ 9.5	△ 16.6
5,775	2,778	2,997	592	△ 528	31.3	△ 9.1

第2表 町名別世帯数、男女別人口

町名別	世帯数	人口	男	女
いわき市総計	140,837	349,344	172,231	177,113
平地区計	43,360	102,373	50,928	51,445
平	9,366	18,908	9,629	9,279
平上平窪	244	891	430	461
平中平窪	895	2,287	1,124	1,163
平下平窪	2,196	5,116	2,585	2,531
平中塩	122	307	162	145
平四ツ波	154	425	185	240
平幕ノ内	133	334	156	178
平鯨岡	199	509	232	277
平大室	17	58	30	28
平北白土	1,648	3,476	1,732	1,744
平南白土	1,120	2,201	1,113	1,088
平谷川瀬	852	1,613	809	804
平上荒川	1,067	2,356	1,244	1,112
平下荒川	1,604	3,842	1,876	1,966
平中山	739	1,683	873	810
平小泉	28	86	40	46
平吉野谷	76	192	103	89
平上高久	181	464	231	233
平中神谷	1,513	3,582	1,763	1,819
平塩	519	1,065	563	502
平鎌田	557	1,103	567	536
平上神谷	108	259	118	141
平上片寄	77	426	161	265
平下片寄	59	174	89	85
平豊間	410	1,182	548	634
平薄磯	117	262	136	126
平沼ノ内	911	2,222	1,192	1,030
平下高久	531	1,697	806	891
平神谷作	86	267	133	134
平上山口	46	152	78	74
平下山口	374	793	395	398
平山崎	87	303	132	171
平菅波	81	311	144	167
平荒田目	83	251	125	126
平上大越	57	198	97	101
平下大越	160	538	266	272
平藤間	88	619	269	350
平泉崎	757	1,937	956	981
平下神谷	2,223	5,758	2,859	2,899
平原高野	83	260	130	130
平馬目	83	262	136	126

第2表 町名別世帯数、男女別人口

町名別	世帯数	人口	男	女
平絹谷	62	218	108	110
平北神谷	57	171	88	83
平水品	14	57	21	36
平赤井	1,902	5,011	2,476	2,535
自由ヶ丘	904	1,635	853	782
郷ヶ丘	3,569	7,659	3,850	3,809
明治団地	1,402	2,834	1,405	1,429
平鶴ヶ井	12	50	24	26
中央台	4,984	14,009	6,747	7,262
石森	507	1,394	673	721
平成	296	966	466	500
小名浜地区計	32,505	82,999	40,742	42,257
江名	1,023	2,708	1,290	1,418
折戸	40	105	46	59
中之作	200	484	229	255
永崎	396	973	477	496
小名浜上神白	135	375	186	189
小名浜下神白	1,119	2,641	1,328	1,313
小名浜	7,208	17,323	8,487	8,836
小名浜岡小名	2,136	5,312	2,610	2,702
小名浜南富岡	277	686	359	327
小名浜大原	2,752	6,792	3,308	3,484
小名浜相子島	174	419	209	210
小名浜住吉	829	2,176	1,061	1,115
小名浜島	160	487	253	234
小名浜野田	250	642	317	325
小名浜岩出	47	136	69	67
小名浜林城	694	1,606	822	784
小名浜金成	79	267	119	148
小名浜玉川町	1,300	3,207	1,566	1,641
鹿島町御代	658	1,503	689	814
鹿島町船戸	268	594	274	320
鹿島町久保	517	1,359	645	714
鹿島町下蔵持	189	628	282	346
鹿島町上蔵持	38	123	60	63
鹿島町走熊	186	419	205	214
鹿島町下矢田	126	286	138	148
鹿島町米田	275	709	348	361
鹿島町飯田	98	410	228	182
泉町本谷	126	434	187	247
泉町滝尻	1,955	4,823	2,357	2,466
泉町下川	639	1,575	783	792
泉町黒須野	384	1,041	518	523
泉町	1,352	3,072	1,571	1,501
泉町玉露	59	150	79	71

第2表 町名別世帯数、男女別人口

町名	別	世帯数	人口	男	女
渡辺町洞	}	137	357	190	167
渡辺町泉田		26	68	34	34
中部工業団地					
渡辺町昼野		74	169	83	86
渡辺町田部		164	431	205	226
渡辺町松小屋		58	172	91	81
渡辺町中釜戸		33	129	66	63
渡辺町上釜戸		119	319	162	157
洋向台		629	1,914	934	980
泉ヶ丘		1,595	4,776	2,323	2,453
泉玉露	2,037	4,931	2,443	2,488	
湘南台	396	1,192	573	619	
葉山	467	1,580	788	792	
泉もえぎ台	1,081	3,496	1,750	1,746	
勿来地区計		19,133	49,619	24,458	25,161
植田町		2,108	4,937	2,416	2,521
後田町		189	495	241	254
仁井田町		187	538	272	266
高倉町		59	182	91	91
江畑町		187	544	266	278
添野町		51	157	82	75
石塚町		141	362	182	180
東田町		1,087	2,682	1,343	1,339
佐糠町		1,115	2,820	1,419	1,401
岩間町		123	284	147	137
小浜町		249	791	361	430
錦町		4,192	10,504	5,192	5,312
勿来町		5,021	13,447	6,597	6,850
川部町		298	826	396	430
沼部町		137	389	199	190
三沢町		120	294	148	146
山玉町		75	202	95	107
瀬戸町		63	207	107	100
富津町		40	141	70	71
山田町		1,119	3,264	1,617	1,647
金山町		978	2,675	1,297	1,378
中岡町		1,016	2,344	1,157	1,187
南台		578	1,534	763	771
常磐地区計		14,070	34,993	16,777	18,216
常磐湯本町		3,069	6,908	3,243	3,665
常磐関船町		1,522	3,612	1,724	1,888
常磐水野谷町		507	1,298	670	628
常磐藤原町		622	1,785	843	942

第2表 町名別世帯数、男女別人口

町名別	世帯数	人口	男	女
常磐白鳥町	428	1,190	586	604
常磐西郷町	918	2,519	1,243	1,276
常磐長孫町	44	189	71	118
常磐岩ヶ岡町	49	161	82	79
常磐馬玉町	71	140	81	59
常磐下船尾町	588	1,448	715	733
常磐下湯長谷町	1,105	2,712	1,305	1,407
常磐上湯長谷町	3,141	7,779	3,661	4,118
常磐三沢町	26	74	34	40
常磐松久須根町	20	61	29	32
常磐上矢田町	73	250	132	118
若葉台	624	1,575	750	825
桜ヶ丘	589	1,480	741	739
常磐松が台	167	387	180	207
草木台	507	1,425	687	738
内郷地区計	11,763	27,357	13,517	13,840
内郷白水町	668	1,489	716	773
内郷宮町	1,482	3,671	1,775	1,896
内郷内町	1,130	2,799	1,333	1,466
内郷綴町	1,556	3,469	1,709	1,760
内郷高坂町	2,737	6,680	3,249	3,431
内郷御厩町	1,662	3,577	1,754	1,823
内郷御台境町	1,119	2,395	1,229	1,166
内郷小島町	146	340	168	172
内郷高野町	735	1,774	979	795
小島町	528	1,163	605	558
四倉地区計	5,462	14,548	6,977	7,571
四倉町	2,843	7,019	3,353	3,666
四倉町上仁井田	1,184	3,100	1,461	1,639
四倉町塩木	45	126	60	66
四倉町下仁井田	112	640	269	371
四倉町細谷	187	517	254	263
四倉町大森	84	241	126	115
四倉町狐塚	226	621	304	317
四倉町名木	40	124	69	55
四倉町長友	68	222	106	116
四倉町戸田	76	261	135	126
四倉町白岩	42	129	73	56
四倉町中島	52	137	66	71
四倉町玉山	198	531	273	258
四倉町山田小湊	52	152	79	73
四倉町薬王寺	35	92	44	48
四倉町下柳生	37	86	44	42
四倉町上柳生	31	88	35	53

第2表 町名別世帯数、男女別人口

町名別	世帯数	人口	男	女
四倉町駒込	100	326	160	166
四倉町八茎	28	74	36	38
四倉町上岡	22	62	30	32
遠野地区計	1,787	5,569	2,748	2,821
遠野町深山田	231	741	363	378
遠野町上遠野	367	1,232	577	655
遠野町滝	383	1,142	582	560
遠野町根岸	203	582	296	286
遠野町上根本	196	638	332	306
遠野町入遠野	307	905	444	461
遠野町大平	100	329	154	175
小川地区計	2,377	6,869	3,349	3,520
小川町下小川	132	399	191	208
小川町関場	49	163	82	81
小川町上平	215	625	309	316
小川町柴原	283	830	416	414
小川町福岡	49	127	57	70
小川町上小川	574	1,642	778	864
小川町塩田	207	565	281	284
小川町高萩	446	1,239	596	643
小川町三島	58	169	84	85
小川町西小川	364	1,110	555	555
好間地区計	5,780	13,923	6,868	7,055
好間町榊小屋	85	223	117	106
好間町大利	174	502	252	250
好間町北好間	824	1,950	973	977
好間町上好間	1,034	2,604	1,265	1,339
好間町中好間	653	1,643	817	826
好間町下好間	2,047	4,726	2,338	2,388
好間町小谷作	497	1,164	551	613
好間町愛谷	78	209	110	99
好間町今新田	99	248	127	121
好間町川中子	134	363	171	192
好間工業団地	155	291	147	144
三和地区計	1,063	3,081	1,497	1,584
三和町上三坂	113	326	152	174
三和町中三坂	107	361	178	183
三和町下三坂	102	301	144	157
三和町差塩	68	200	105	95
三和町上永井	68	207	103	104
三和町下永井	139	355	172	183
三和町合戸	129	353	182	171

第2表 町名別世帯数、男女別人口

町名	別	世帯数	人口	男	女
三和町渡戸		101	321	148	173
三和町中寺		47	152	72	80
三和町下市萱		160	418	201	217
三和町上市萱		29	87	40	47
田人地区計		617	1,633	807	826
田人町南大平		42	96	49	47
田人町旅人		184	512	262	250
田人町黒田		214	598	289	309
田人町荷路夫		69	185	91	94
田人町貝泊		57	117	55	62
田人町石住		51	125	61	64
川前地区計		438	1,133	573	560
川前町川前		141	341	165	176
川前町下桶売		147	360	185	175
川前町上桶売		80	219	106	113
川前町小白井		70	213	117	96
久之浜地区計		1,606	3,443	1,926	1,517
久之浜町末続		567	807	607	200
久之浜町金ヶ沢		9	22	12	10
久之浜町久之浜		668	1,646	816	830
久之浜町田之網		96	245	134	111
久之浜町		266	723	357	366
大久地区計		876	1,804	1,064	740
大久町大久		705	1,343	831	512
大久町小久		150	409	204	205
大久町小山田		21	52	29	23

第3表 字別世帯数、男女別人口

地区・町・字名	世帯数	人口	男	女
いわき市総計	140,837	349,344	172,231	177,113
平地区計	43,360	102,373	50,928	51,445
平	9,366	18,908	9,629	9,279
平字橋下	17	46	22	24
平字堂根町	17	21	8	13
平字尼子町	54	129	65	64
平字童子町	166	330	158	172
平字小太郎町	146	339	156	183
平字菱川町	65	116	55	61
平字佃町	69	130	59	71
平字下の町	174	327	160	167
平字釜ノ内	5	18	8	10
平字新町	37	76	36	40
平字長橋町	46	90	45	45
平字研町	20	42	17	25
平字古鍛冶町	64	162	75	87
平字紺屋町	78	169	88	81
平字材木町	62	142	71	71
平字堂ノ前	23	41	23	18
平字鍛冶町	22	57	27	30
平字中町	28	53	22	31
平字南町	197	325	185	140
平字十五町目	45	56	38	18
平字大町	48	112	56	56
平字一町目	86	177	85	92
平字二町目	35	78	35	43
平字三町目	24	44	26	18
平字四町目	76	114	74	40
平字五町目	172	343	159	184
平字新川町	121	251	126	125
平字月見町	151	252	123	129
平字三倉	205	360	189	171
平字倉前	253	417	210	207
平字新田前	224	478	234	244
平字堤ノ内	6	18	7	11
平字正内町	94	187	106	81
平字正月町	157	327	167	160
平字五色町	207	386	190	196
平字鎌田町	127	232	119	113
平字下川原	98	162	87	75
平字上川原	16	50	25	25
平字大工町	314	443	272	171
平字白銀町	171	248	174	74
平字田町	115	158	84	74

第3表 字別世帯数、男女別人口

地区・町・字名	世帯数	人口	男	女
平字搔槌小路	162	273	162	111
平字久保町	86	211	109	102
平字七軒町	145	334	173	161
平字大館	33	75	32	43
平字高月	32	74	34	40
平字胡摩沢	216	443	233	210
平字杉平	177	325	159	166
平字六人町	96	211	110	101
平字北目町	266	608	275	333
平字桜町	66	127	72	55
平字四軒町	211	415	213	202
平字梅香町	157	314	169	145
平字紅葉町	89	192	91	101
平字権現塚	117	213	111	102
平字柳町	74	145	67	78
平字六間門	77	195	98	97
平字旧城跡	349	724	379	345
平字仲間町	118	248	115	133
平字番匠町	26	59	33	26
平字鷹匠町	102	207	106	101
平字揚土	4	9	5	4
平字八幡小路	190	461	242	219
平字道匠小路	97	222	111	111
平字東町	243	503	244	259
平字城東一丁目	147	337	168	169
平字城東二丁目	250	507	247	260
平字九品寺町	123	247	104	143
平字作町一丁目	182	409	190	219
平字作町二丁目	239	499	235	264
平字作町三丁目	134	308	148	160
平字愛谷町一丁目	158	331	170	161
平字愛谷町二丁目	165	329	153	176
平字愛谷町三丁目	212	461	218	243
平字愛谷町四丁目	161	452	212	240
平六丁目	107	211	106	105
平祢宜町	93	147	98	49
平正月町	110	146	74	72
平鎌田町	13	195	176	19
平字城東三丁目	104	235	121	114
平上平窪	244	891	430	461
平上平窪字横山	28	80	36	44
平上平窪字富岡	8	22	10	12
平上平窪字原田	43	204	81	123
平上平窪字五反田	10	24	13	11
平上平窪字上岡	16	55	28	27

第3表 字別世帯数、男女別人口

地区・町・字名	世帯数	人口	男	女
平上平窪字亀岡	5	21	8	13
平上平窪字三什	6	20	12	8
平上平窪字町田	3	5	2	3
平上平窪字八反口	5	18	9	9
平上平窪字柿根田				
平上平窪字牛淵	6	25	10	15
平上平窪字前田				
平上平窪字酢釜	12	38	17	21
平上平窪字大釜地				
平上平窪字滝ノ上	5	12	5	7
平上平窪字君ヶ沢				
平上平窪字菅ノ口	21	53	24	29
平上平窪字真似井				
平上平窪字十文田	11	28	19	9
平上平窪字小川原子				
平上平窪字羽黒	4	92	52	40
平上平窪字古館	4	54	33	21
平上平窪字南町	57	140	71	69
平中平窪	895	2,287	1,124	1,163
平中平窪字松川	5	13	7	6
平中平窪字桂進	6	23	11	12
平中平窪字大谷	5	15	7	8
平中平窪字宮田	5	19	8	11
平中平窪字富貴内	11	40	20	20
平中平窪字布川				
平中平窪字八田	8	29	14	15
平中平窪字高儘	11	24	11	13
平中平窪字高橋	10	32	16	16
平中平窪字岩間	9	29	14	15
平中平窪字勝見沢	70	173	87	86
平中平窪字細田	21	46	24	22
平中平窪字横枕	66	154	75	79
平中平窪字大町	17	39	19	20
平中平窪字杉内	59	132	69	63
平中平窪字古館	19	51	23	28
平中平窪字古堤				
平中平窪字古館前	8	64	23	41
平中平窪字扇田				
平中平窪字二堂田	74	198	100	98
平中平窪字辰ノ口				
平中平窪一丁目	81	230	112	118
平中平窪二丁目	68	155	81	74
平中平窪三丁目	3	9	3	6
平中平窪字柳川原	92	191	94	97

第3表 字別世帯数、男女別人口

地区・町・字名	世帯数	人口	男	女
平中平窪西高砂	56	139	75	64
平中平窪細田町	24	59	28	31
平中平窪新町	167	423	203	220
平下平窪	2,196	5,116	2,585	2,531
平下平窪字諸荷	46	127	63	64
平下平窪字諸荷前	107	189	99	90
平下平窪字屋越	59	130	58	72
平下平窪字六角	60	108	54	54
平下平窪字八木内	139	264	140	124
平下平窪字大念仏	167	460	223	237
平下平窪字寺内	161	408	208	200
平下平窪字鍛冶内	118	302	158	144
平下平窪字味噌農	194	423	211	212
平下平窪字竹ノ内	42	102	54	48
平下平窪字四左エ門内	74	175	84	91
平下平窪字笹ノ田	87	179	89	90
平下平窪字曲田	95	222	116	106
平下平窪字鶯内	11	28	16	12
平下平窪字粥餅川原	68	174	68	106
平下平窪字カラカエ	5	15	7	8
平下平窪字大久保	8	76	40	36
平下平窪字山根				
平下平窪字熊ヶ平				
平下平窪一丁目	54	128	59	69
平下平窪二丁目	149	391	194	197
平下平窪三丁目	127	237	132	105
平下平窪山土内町	97	227	123	104
平下平窪中島町	237	537	277	260
平下平窪古川町	91	214	112	102
平中塩	122	307	162	145
平中塩字鬼馬塚	23	57	32	25
平中塩字滝	9	26	16	10
平中塩字沖				
平中塩字岸	12	33	16	17
平中塩字下夕田				
平中塩字浦沢				
平中塩字大内	9	29	13	16
平中塩字下久田	13	31	16	15
平中塩字一水口	22	37	18	19
平中塩字一町田	8	19	12	7
平中塩字草鹿				
平中塩字松山				
平中塩字草鹿	12	28	14	14
平中塩字松山	14	47	25	22
平四ツ波	154	425	185	240

第3表 字別世帯数、男女別人口

地区・町・字名	世帯数	人口	男	女
平四ツ波字三反田	16	43	19	24
平四ツ波字糖塚	124	340	150	190
平四ツ波字稗田	5	15	5	10
平四ツ波字石森	6	19	9	10
平四ツ波字笹目田	3	8	2	6
平幕ノ内	133	334	156	178
平幕ノ内字一水口	7	23	13	10
平幕ノ内字五反田	10	25	10	15
平幕ノ内字田中	18	57	30	27
平幕ノ内字曾利町	14	38	19	19
平幕ノ内字手倉	4	8	5	3
平幕ノ内字高田	10	34	17	17
平幕ノ内字猿ヶ作	6	13	5	8
平幕ノ内字大内	5	21	9	12
平幕ノ内字広畑	11	38	15	23
平幕ノ内字我曾内	43	61	23	38
平幕ノ内字西田	5	16	10	6
平鯨岡	199	509	232	277
平鯨岡字林下	26	55	24	31
平鯨岡字弥十郎	5	13	6	7
平鯨岡字中根	4	11	5	6
平鯨岡字石名坂	9	23	11	12
平鯨岡字裏門	6	20	8	12
平鯨岡字田中山	9	23	11	12
平鯨岡字大街	6	20	8	12
平鯨岡字洞口	6	20	8	12
平鯨岡字河端	149	387	178	209
平大室	17	58	30	28
平大室字白土	12	41	20	21
平大室字井戸作	5	17	10	7
平大室字古堂				
平北白土	1,648	3,476	1,732	1,744
平北白土字中島前	7	18	11	7
平北白土字堀ノ内	52	89	45	44
平北白土字塩取	37	64	37	27
平北白土字田代	17	56	26	30
平北白土字札場	16	35	17	18
平北白土字中道	16	35	17	18
平北白土字西ノ内	17	45	26	19
平北白土字宮脇	11	22	9	13
平北白土字上河原	26	63	26	37
平北白土字知原	26	44	23	21

第3表 字別世帯数、男女別人口

地区・町・字名	世帯数	人口	男	女
平北白土字木ノ下	36	93	45	48
平北白土字ガビ内				
平北白土字上平	42	99	48	51
平北白土字宮田	310	580	270	310
平北白土字穂積	341	719	330	389
平北白土字笹田	16	43	21	22
平北白土字原後				
平北白土字鍛冶淵	8	17	10	7
平北白土字上砂子町				
平北白土字三倉	10	13	7	6
平北白土字愛谷町				
平北白土字中島	41	113	57	56
平北白土字ネキ内	271	592	302	290
平北白土字宮前	364	771	422	349
平南白土	1,120	2,201	1,113	1,088
平南白土字八ツ坂	240	530	263	267
平南白土字筒ノ下	32	86	33	53
平南白土字松魚田	71	137	77	60
平南白土字竹ノ下	42	50	39	11
平南白土字勝負田	27	67	35	32
平南白土字広町	19	33	20	13
平南白土字古宿	13	35	13	22
平南白土字関根	4	13	6	7
平南白土字北沢				
平南白土字岡ノ内	13	57	26	31
平南白土字館岸	8	21	9	12
平南白土字竜沢				
平南白土字湯崎	261	434	212	222
平南白土一丁目				
平南白土二丁目	390	738	380	358
平谷川瀬	852	1,613	809	804
平谷川瀬字明治町	70	121	66	55
平谷川瀬字三十九町	165	274	147	127
平谷川瀬字仲山町	220	336	188	148
平谷川瀬字双藤町	44	82	32	50
平谷川瀬字泉町	123	251	116	135
平谷川瀬字与力	5	11	6	5
平谷川瀬字吉野作	66	152	73	79
平谷川瀬字西作	41	88	47	41
平谷川瀬字堂ノ入	37	73	36	37
平谷川瀬字植田	6	11	5	6
平谷川瀬字根木作	27	119	42	77
平谷川瀬字田中内	19	35	20	15
平谷川瀬字塚ノ町	12	27	13	14

第3表 字別世帯数、男女別人口

地区・町・字名	世帯数	人口	男	女
平谷川瀬一丁目	17	33	18	15
平上荒川	1,067	2,356	1,244	1,112
平上荒川字五郎内	103	212	95	117
平上荒川字桜町	159	307	170	137
平上荒川字堀ノ内	104	191	111	80
平上荒川字砂屋戸	287	459	271	188
平上荒川字長尾	71	284	191	93
平上荒川字島田	51	118	58	60
平上荒川字林作	24	147	41	106
平上荒川字草木	5	15	5	10
平上荒川字後沢	218	370	183	187
平上荒川字安草	45	253	119	134
平下荒川	1,604	3,842	1,876	1,966
平下荒川字諏訪下	105	196	95	101
平下荒川字剃町	239	601	282	319
平下荒川字川前	86	197	107	90
平下荒川字中剃	215	588	298	290
平下荒川字五理内	84	249	117	132
平下荒川字久世原	648	1,402	695	707
平下荒川字砂田	137	310	163	147
平下荒川字大作	18	102	31	71
平下荒川字鶴ヶ町	72	197	88	109
平中山	739	1,683	873	810
平中山字諏訪下	103	196	110	86
平中山字柳町	131	302	158	144
平中山字柿ノ目	4	13	7	6
平中山字小山	7	23	10	13
平中山字藁谷	24	69	31	38
平中山字下ノ内	8	30	14	16
平中山字赤	10	39	20	19
平中山字宮下	294	680	348	332
平中山字桜町	6	23	12	11
平中山字矢ノ倉	152	308	163	145
平小泉	28	86	40	46
平小泉字西	9	24	10	14
平小泉字奥町	3	10	7	3
平小泉字東	10	35	15	20
平小泉字馬場	6	17	8	9
平小泉字磐ノ作				
平吉野谷	76	192	103	89
平吉野谷字石畑	16	24	12	12

第3表 字別世帯数、男女別人口

地区・町・字名	世帯数	人口	男	女
平吉野谷字館下	18	53	28	25
平吉野谷字南作	31	98	51	47
平吉野谷字国ヶ坪	11	17	12	5
平上高久	181	464	231	233
平上高久字白坂	11	38	17	21
平上高久字片岡	18	66	34	32
平上高久字外鶴巻	5	17	9	8
平上高久字塚田				
平上高久字宮田				
平上高久字若柳	7	29	16	13
平上高久字植田郷				
平上高久字竹後				
平上高久字菅田	8	21	12	9
平上高久字塩崎				
平上高久字小原				
平上高久字塩田	9	28	13	15
平上高久字高島	3	8	4	4
平上高久字横田	3	6	2	4
平上高久字八ツ海	7	25	12	13
平上高久字作ノ入	3	10	5	5
平上高久字松木前	6	21	10	11
平上高久字日向				
平上高久字大日作	95	184	92	92
平上高久字妻下	6	11	5	6
平上高久字神下				
平中神谷	1,513	3,582	1,763	1,819
平中神谷字薬師前	7	19	7	12
平中神谷字水前	7	26	14	12
平中神谷字大沼	6	30	14	16
平中神谷字寺前				
平中神谷字十二所	79	161	89	72
平中神谷字六本榎	96	222	120	102
平中神谷字十二所河原	7	17	8	9
平中神谷字塚ノ町	167	341	174	167
平中神谷字瀬戸	123	339	169	170
平中神谷字前河原				
平中神谷字天神	36	110	56	54
平中神谷字下知内	31	74	37	37
平中神谷字東作	3	6	3	3
平中神谷字地曾作				
平中神谷字清水	4	7	3	4
平中神谷字柳橋	31	79	35	44
平中神谷字北鳥沼	146	331	164	167
平中神谷字北出口	30	72	36	36

第3表 字別世帯数、男女別人口

地区・町・字名	世帯数	人口	男	女
平中神谷字南鳥沼	83	190	94	96
平中神谷字後原	202	446	207	239
平中神谷字石脇	16	56	24	32
平中神谷字籠田	4	16	10	6
平中神谷字立鉢				
平中神谷字大年	28	80	39	41
平中神谷字苺萱	64	178	85	93
平中神谷字細田	181	453	208	245
平中神谷字宿畑	62	105	52	53
平中神谷前河原町	100	224	115	109
平塩	519	1,065	563	502
平塩字徳房内	35	75	38	37
平塩字呑内	8	11	6	5
平塩字宮前	79	171	94	77
平塩字虚空蔵	4	10	4	6
平塩字中野町				
平塩字中島	151	322	160	162
平塩字古川	31	55	30	25
平塩字出口	33	48	32	16
平塩字風内	62	139	79	60
平塩字塩向	60	130	66	64
平塩字西川原	45	90	46	44
平塩字上川原	11	14	8	6
平鎌田	557	1,103	567	536
平鎌田字内田	4	19	11	8
平鎌田字石名坂	179	427	195	232
平鎌田字江ノ上	4	6	4	2
平鎌田字喜藤作	5	22	9	13
平鎌田字萩名田	4	8	4	4
平鎌田字込内	5	17	9	8
平鎌田字岸	103	185	94	91
平鎌田字小山下	18	43	20	23
平鎌田字大角	5	10	6	4
平鎌田字大町				
平鎌田字砂田	4	17	11	6
平鎌田字石切場	10	14	9	5
平鎌田字味噌能	9	23	12	11
平鎌田字寿金沢	148	197	120	77
平鎌田字西山下	59	115	63	52
平上神谷	108	259	118	141
平上神谷字熊ノ下	11	30	13	17
平上神谷字黒磯	6	17	7	10

第3表 字別世帯数、男女別人口

地区・町・字名	世帯数	人口	男	女
平上神谷字宮ノ上	15	34	14	20
平上神谷字中				
平上神谷字下				
平上神谷字北ノ町	6	17	9	8
平上神谷字一町田				
平上神谷字上	29	56	26	30
平上神谷字石ノ町	3	4	3	1
平上神谷字五反町				
平上神谷字神谷分				
平上神谷字反町	11	29	13	16
平上片寄	77	426	161	265
平上片寄字堂ノ作	5	18	8	10
平上片寄字竹ノ花	4	11	6	5
平上片寄字榎町				
平上片寄字寺下	5	12	6	6
平上片寄字矢田ノ目	5	11	5	6
平上片寄字菖蒲沢	6	19	10	9
平上片寄字下平				
平上片寄字石町	3	10	5	5
平上片寄字作田	3	6	4	2
平上片寄字柳沢				
平上片寄字才子作	7	22	9	13
平上片寄字関場				
平上片寄字森戸	6	23	13	10
平上片寄字大平				
平上片寄字藤倉	7	21	11	10
平上片寄字根廻	4	9	4	5
平上片寄字一町田	22	264	80	184
平上片寄字上ノ内				
平下片寄	59	174	89	85
平下片寄字袋内	5	13	5	8
平下片寄字沼ノ作				
平下片寄字志多田	14	39	19	20
平下片寄字北町				
平下片寄字立坂	3	8	3	5
平下片寄字北作	4	6	4	2
平下片寄字貝坂	3	6	2	4
平下片寄字野々目	15	53	30	23
平下片寄字後山	5	18	10	8
平下片寄字鬼越	3	8	6	2
平下片寄字明德神				
平下片寄字江ノ上	7	23	10	13
平豊間	410	1,182	548	634

第3表 字別世帯数、男女別人口

地区・町・字名	世帯数	人口	男	女
平豊間字塩屋町	4	7	3	4
平豊間字八幡町				
平豊間字洞	15	38	18	20
平豊間字大作				
平豊間字柳町	7	17	8	9
平豊間字原町	44	124	63	61
平豊間字下町	15	44	20	24
平豊間字合磯	53	212	82	130
平豊間字兎渡路	63	280	143	137
平豊間字寺前	8	25	10	15
平豊間字下ノ内				
平豊間字神之前	3	8	4	4
平豊間字猿田	3	8	4	4
平豊間字入山	4	11	4	7
平豊間字樋口				
平豊間字榎町	191	408	189	219
平薄磯	117	262	136	126
平薄磯字南作	10	26	12	14
平薄磯字北ノ作	99	212	112	100
平薄磯字小塚	8	24	12	12
平沼ノ内	911	2,222	1,192	1,030
平沼ノ内字新街	110	293	145	148
平沼ノ内字諏訪原	13	49	22	27
平沼ノ内字代ノ下	7	22	9	13
平沼ノ内字北ノ内				
平沼ノ内字関ノ上	3	5	2	3
平沼ノ内字浜街	68	212	116	96
平沼ノ内字原後	25	68	35	33
平沼ノ内字西原	60	136	69	67
平沼ノ内諏訪原一丁目	452	1,006	560	446
平沼ノ内諏訪原二丁目	173	431	234	197
平下高久	531	1,697	806	891
平下高久字滝前	13	43	20	23
平下高久字袴田				
平下高久字志農田	4	10	6	4
平下高久字若宮	5	18	9	9
平下高久字前ノ内	24	79	37	42
平下高久字馬場	49	165	77	88
平下高久字古川	21	78	35	43
平下高久字中妻				
平下高久字原極	7	21	10	11
平下高久字定田	27	85	40	45
平下高久字原	21	71	33	38

第3表 字別世帯数、男女別人口

地区・町・字名	世帯数	人口	男	女
平下高久字川和久	77	219	112	107
平下高久字清水	22	65	37	28
平下高久字八幡	37	120	59	61
平下高久字下原	106	291	134	157
平下高久字中谷地	} 26	168	72	96
平下高久字北谷地				
平下高久字大平	8	26	11	15
平下高久字牛転	41	116	55	61
平下高久字大和久	6	17	6	11
平下高久字水門	12	27	14	13
平下高久字蛭坪	4	12	7	5
平下高久字片帆	6	15	6	9
平下高久字山ノ入	7	26	12	14
平下高久字小館	8	25	14	11
平神谷作	86	267	133	134
平神谷作字古屋敷	12	37	18	19
平神谷作字原前	6	21	13	8
平神谷作字細谷	33	106	52	54
平神谷作字腰卷	18	56	27	29
平神谷作字白穴	10	27	13	14
平神谷作字内田	} 4	10	4	6
平神谷作字神ノ前				
平神谷作字堂前				
平神谷作字中原	3	10	6	4
平上山口	46	152	78	74
平上山口字薬師前	} 4	15	7	8
平上山口字川前				
平上山口字反返	} 5	15	10	5
平上山口字片畑				
平上山口字古保内	8	20	12	8
平上山口字赤前	4	10	5	5
平上山口字恵比須内	7	28	14	14
平上山口字小喜目作	4	18	7	11
平上山口字浜ノ作	} 6	23	11	12
平上山口字菅谷				
平上山口字国玉	} 8	23	12	11
平上山口字萱ノ作				
平上山口字権天能				
平上山口字金折平				
平上山口字日照				
平上山口字根ヶ坪	} 8	23	12	11
平上山口字南小屋下				
平下山口	374	793	395	398

第3表 字別世帯数、男女別人口

地区・町・字名	世帯数	人口	男	女
平下山口字妻	7	19	8	11
平下山口字内田				
平下山口字湯ノ口				
平下山口字地切	3	9	5	4
平下山口字後沢	9	24	12	12
平下山口字中内				
平下山口字上地切				
平下山口字長作				
平下山口字平野				
平下山口字鬼渡	5	10	6	4
平下山口字狐田				
平下山口字後生郎	6	28	14	14
平下山口字窪田	7	22	9	13
平下山口字高塚				
平下山口字南				
平下山口字桃木沢	169	320	160	160
平下山口字大沢	168	361	181	180
平山崎	87	303	132	171
平山崎字山岸	3	10	2	8
平山崎字明シ内	8	16	13	3
平山崎字田仲島	3	6	3	3
平山崎字沼田	5	17	10	7
平山崎字根木内				
平山崎字矢ノ目	7	22	9	13
平山崎字小才内	3	12	7	5
平山崎字熊ノ宮	16	132	44	88
平山崎字馬場	30	55	30	25
平山崎字小茶円	12	33	14	19
平山崎字金沢				
平山崎字鼠内				
平菅波	81	311	144	167
平菅波字湯崎	10	43	20	23
平菅波字西ノ内				
平菅波字菅波入	5	20	9	11
平菅波字太郎作				
平菅波字太鼓田				
平菅波字井作	4	17	7	10
平菅波字数町				
平菅波字南作	5	14	7	7
平菅波字永井	6	21	11	10
平菅波字東作	9	33	14	19
平菅波字行人下	6	19	7	12
平菅波字稻荷前				

第3表 字別世帯数、男女別人口

地区・町・字名	世帯数	人口	男	女
平菅波字腰巻	6	22	9	13
平菅波字宮前	5	21	9	12
平菅波字礼堂	5	17	5	12
平菅波字新屋敷	16	67	38	29
平菅波字柿作	4	17	8	9
平菅波字砂畑				
平荒田目	83	251	125	126
平荒田目字山根	7	21	12	9
平荒田目字八反田	7	24	9	15
平荒田目字田中内南	13	37	21	16
平荒田目字古川				
平荒田目字田中内北	34	102	51	51
平荒田目字中田	10	27	14	13
平荒田目字石崎	3	12	6	6
平荒田目字高原	9	28	12	16
平上大越	57	198	97	101
平上大越字岸前	10	43	22	21
平上大越字塚越	9	31	18	13
平上大越字五味作	3	9	4	5
平上大越字八ツ手	6	20	11	9
平上大越字沼畑	10	31	15	16
平上大越字石淵	10	39	14	25
平上大越字内代	9	25	13	12
平上大越字石崎				
平上大越字大乘坊				
平上大越字中丸				
平下大越	160	538	266	272
平下大越字細田	22	79	35	44
平下大越字山ノ神	9	38	20	18
平下大越字柳葉	7	25	14	11
平下大越字北萱野				
平下大越字北横手	3	8	4	4
平下大越字清水	5	22	13	9
平下大越字高畑	9	34	19	15
平下大越字南横手	7	22	12	10
平下大越字正慶	7	21	12	9
平下大越字川和久	4	18	9	9
平下大越字大麦畑	6	18	5	13
平下大越字堀川				
平下大越字根廻	23	66	35	31
平下大越字中ノ町	14	34	17	17
平下大越字屋貸内	5	18	8	10
平下大越字根岸	17	62	30	32

第3表 字別世帯数、男女別人口

地区・町・字名	世帯数	人口	男	女	
平下大越字南作	}	7	19	9	10
平下大越字石田		8	25	11	14
平下大越字岸前		7	29	13	16
平下大越字中北					
平藤間		88	619	269	350
平藤間字南町田	}	7	22	12	10
平藤間字林					
平藤間字新林		4	15	5	10
平藤間字柴崎		10	19	8	11
平藤間字中谷地		4	10	4	6
平藤間字北谷地	}	4	320	137	183
平藤間字川前					
平藤間字千ヶ久保	}	7	17	9	8
平藤間字中之内					
平藤間字松原	}	52	216	94	122
平藤間字安養原					
平泉崎		757	1,937	956	981
平泉崎字花輪		127	307	157	150
平泉崎字東浦		82	216	106	110
平泉崎字京塚		4	8	1	7
平泉崎字田仲		8	32	15	17
平泉崎字上河原		8	24	14	10
平泉崎字磐井作		19	52	24	28
平泉崎字岸		31	82	44	38
平泉崎字岸前		6	15	9	6
平泉崎字北川		5	6	2	4
平泉崎字川端		3	8	3	5
平泉崎字中島		40	132	66	66
平泉崎字三谷		28	63	30	33
平泉崎字砂田		15	39	19	20
平泉崎字向原	}	55	130	63	67
平泉崎字夫料町					
平泉崎字前原		83	193	103	90
平泉崎字辻道		132	332	160	172
平泉崎字下百目木		15	38	17	21
平泉崎字馬場		3	5	3	2
平泉崎字南集		28	71	31	40
平泉崎字大町		20	69	34	35
平泉崎字向山		45	115	55	60
平下神谷		2,223	5,758	2,859	2,899
平下神谷字岸前		190	483	239	244
平下神谷字北一里塚		222	571	283	288
平下神谷字内宿		113	228	125	103

第3表 字別世帯数、男女別人口

地区・町・字名	世帯数	人口	男	女
平下神谷字御城	320	790	397	393
平下神谷字宿	116	314	150	164
平下神谷字仲田	132	333	156	177
平下神谷字出口	184	484	254	230
平下神谷字山ノ内	27	100	45	55
平下神谷字下屋敷	10	25	8	17
平下神谷字赤沼	30	88	42	46
平下神谷字立場	13	39	20	19
平下神谷字北大坂	5	11	5	6
平下神谷字蓑輪				
平下神谷字近藤	16	41	24	17
平下神谷字大神原	5	20	9	11
平下神谷字東根田倉				
平下神谷字人取沼	3	13	8	5
平下神谷字馬洗	46	140	61	79
平下神谷字大師	13	42	20	22
平下神谷字西大苗代				
平下神谷字東大苗代	8	23	9	14
平下神谷字立田帯	70	148	73	75
平下神谷字堤原	6	23	12	11
平下神谷字松影	9	25	14	11
平下神谷字原際	5	15	9	6
平下神谷字釜ノ後	6	15	6	9
平下神谷字釜ノ台				
平下神谷字鍛冶分	11	29	16	13
平下神谷字表川	14	46	18	28
平下神谷字志賀分	8	19	9	10
平下神谷字南六十枚	5	15	9	6
平下神谷字二合地				
平下神谷字六十枚	35	74	41	33
平下神谷字下川原	117	314	163	151
平下神谷字屋敷	13	33	17	16
平下神谷字大田代	5	16	7	9
平下神谷字馬場塚	12	35	18	17
平下神谷字土井	5	17	8	9
平下神谷字本内	28	70	33	37
平下神谷字久保田	7	20	9	11
平下神谷字本内記	11	29	15	14
平下神谷字南内記	8	28	15	13
平下神谷字吉袋				
平下神谷字沢帯	9	43	20	23
平下神谷字亀下	7	27	13	14
平下神谷字九ノ内	3	8	5	3
平下神谷字壁無				
平下神谷字天神	46	125	69	56
平下神谷字南一里塚	95	236	118	118

第3表 字別世帯数、男女別人口

地区・町・字名	世帯数	人口	男	女
平下神谷字石淵	83	202	98	104
平下神谷字後原	152	401	189	212
平原高野	83	260	130	130
平原高野字民野町	10	32	17	15
平原高野字高原	22	69	31	38
平原高野字北原	23	80	43	37
平原高野字中里	17	49	25	24
平原高野字伊勢前	5	17	9	8
平原高野字百目木	6	13	5	8
平原高野字地神田				
平馬目	83	262	136	126
平馬目字池田	10	31	17	14
平馬目字官銀田	9	26	14	12
平馬目字作ノ内	8	22	11	11
平馬目字宮下	22	73	34	39
平馬目字中道	13	49	26	23
平馬目字馬目崎	4	10	6	4
平馬目字火ノ宮	17	51	28	23
平絹谷	62	218	108	110
平絹谷字前泉屋	3	5	2	3
平絹谷字小塙	9	30	15	15
平絹谷字南作	3	9	5	4
平絹谷字恩作				
平絹谷字諏訪作	17	69	35	34
平絹谷字扇作	4	12	6	6
平絹谷字呉坪	5	22	12	10
平絹谷字杉内	7	22	9	13
平絹谷字大苗代	5	18	10	8
平絹谷字四反田	3	14	6	8
平絹谷字反町				
平絹谷字館下	6	17	8	9
平絹谷字八反田				
平絹谷字一町田				
平北神谷	57	171	88	83
平北神谷字戸ノ内	6	26	12	14
平北神谷字神下				
平北神谷字竹ノ内	6	14	6	8
平北神谷字北野作	5	12	7	5
平北神谷字是慶				
平北神谷字七曲	5	15	8	7
平北神谷字吉野作	6	17	10	7
平北神谷字仲ノ作	3	9	4	5

第3表 字別世帯数、男女別人口

地区・町・字名	世帯数	人口	男	女
平北神谷字前ノ作	4	7	3	4
平北神谷字馬場	5	14	9	5
平北神谷字鎌倉	5	16	9	7
平北神谷字砂田				
平北神谷字松倉	12	41	20	21
平北神谷字御代作				
平北神谷字五反田				
平水品	14	57	21	36
平水品字西ノ内	3	12	4	8
平水品字山崎	3	10	4	6
平水品字根岸	3	15	5	10
平水品字境ノ目	5	20	8	12
平水品字カキ田				
平赤井	1,902	5,011	2,476	2,535
平赤井字向後川原	11	35	18	17
平赤井字南茨	16	50	26	24
平赤井字塚ノ町	12	34	17	17
平赤井字笹目田	65	172	84	88
平赤井字深田	32	97	51	46
平赤井字田中	30	76	39	37
平赤井字浅口	59	138	69	69
平赤井字畑子沢	35	92	41	51
平赤井字江中子	5	14	6	8
平赤井字竹ノ花				
平赤井字沼ノ作	7	20	6	14
平赤井字田町	211	508	240	268
平赤井字団粉田	20	53	27	26
平赤井字大根内	132	327	171	156
平赤井字日渡	99	247	128	119
平赤井字御代内	34	55	40	15
平赤井字九反坪	15	37	16	21
平赤井字大平	60	192	94	98
平赤井字大倉	13	35	17	18
平赤井字不動堂	136	368	185	183
平赤井字比良	73	208	94	114
平赤井字反町				
平赤井字諸荷	106	250	138	112
平赤井字大作場	20	51	25	26
平赤井字窪田	39	132	70	62
平赤井字大門	12	37	19	18
平赤井字常住	77	183	89	94
平赤井字諏訪原	24	70	32	38
平赤井字中道	44	108	51	57

第3表 字別世帯数、男女別人口

地区・町・字名	世帯数	人口	男	女
平赤井字川子内	7	19	9	10
平赤井字定田				
平赤井字川原畑				
平赤井字赤井嶽				
平赤井字一の町	33	112	51	61
平赤井比良二丁目	305	836	378	458
平赤井比良三丁目	170	455	245	210
自由ヶ丘	904	1,635	853	782
自由ヶ丘	904	1,635	853	782
郷ヶ丘	3,569	7,659	3,850	3,809
郷ヶ丘一丁目	726	1,436	743	693
郷ヶ丘二丁目	1,712	3,078	1,592	1,486
郷ヶ丘三丁目	670	1,521	736	785
郷ヶ丘四丁目	461	1,624	779	845
明治団地	1,402	2,834	1,405	1,429
明治団地	1,402	2,834	1,405	1,429
平鶴ヶ井	12	50	24	26
平鶴ヶ井字高神	5	18	7	11
平鶴ヶ井字清水				
平鶴ヶ井字辰ノ沢	4	22	13	9
平鶴ヶ井字八反田				
平鶴ヶ井字脇ノ作	3	10	4	6
中央台	4,984	14,009	6,747	7,262
中央台飯野一丁目	553	1,411	666	745
中央台飯野二丁目	672	1,753	800	953
中央台飯野三丁目	389	1,052	517	535
中央台飯野四丁目	78	189	87	102
中央台飯野五丁目	15	18	7	11
中央台鹿島一丁目	599	1,606	781	825
中央台鹿島二丁目	442	1,308	629	679
中央台鹿島三丁目	785	2,033	996	1,037
中央台高久一丁目	421	1,431	726	705
中央台高久二丁目	348	942	450	492
中央台高久三丁目	506	1,626	773	853
中央台高久四丁目	176	640	315	325
石森	507	1,394	673	721
石森一丁目	266	716	344	372
石森二丁目	241	678	329	349
平成	296	966	466	500

第3表 字別世帯数、男女別人口

地区・町・字名	世帯数	人口	男	女
平成一丁目	125	417	200	217
平成二丁目	171	549	266	283
小名浜地区計	32,505	82,999	40,742	42,257
江名	1,023	2,708	1,290	1,418
江名字北口	186	477	232	245
江名字北町	89	215	103	112
江名字上代	12	26	11	15
江名字荻ノ作	53	175	83	92
江名字蒲ケ作	17	55	30	25
江名字藪倉	34	71	30	41
江名字向畑	43	96	46	50
江名字南町	16	43	21	22
江名字天ケ作	18	49	19	30
江名字風越	97	254	123	131
江名字寺作	52	146	73	73
江名字安竜	254	671	318	353
江名字江ノ浦	38	110	52	58
江名字中作	11	28	9	19
江名字東町	103	292	140	152
江名字藤ケ丘				
折戸	40	105	46	59
折戸字折戸	27	76	30	46
折戸字岸浦	13	29	16	13
中之作	200	484	229	255
中之作字入	19	55	23	32
中之作字川岸	22	50	27	23
中之作字植作	3	13	6	7
中之作字長田	23	42	25	17
中之作字榎戸	26	65	33	32
中之作字戦	11	31	15	16
中之作字須賀	13	32	14	18
中之作字栄町	83	196	86	110
中之作字勝見ヶ浦				
永崎	396	973	477	496
永崎字地切	31	81	42	39
永崎字天神前	17	33	20	13
永崎字館	15	35	16	19
永崎字馬落前	8	19	10	9
永崎字船付	100	296	143	153
永崎字川畑				

第3表 字別世帯数、男女別人口

地区・町・字名	世帯数	人口	男	女
永崎字大平	38	104	48	56
永崎字橋出	6	20	9	11
永崎字町田	122	209	103	106
永崎字四方北	8	18	10	8
永崎字猿田	5	17	9	8
永崎字宮田	21	63	31	32
永崎字月作	25	78	36	42
小名浜上神白	135	375	186	189
小名浜上神白字東大沢	5	11	6	5
小名浜上神白字西大沢	6	14	8	6
小名浜上神白字宮ノ作				
小名浜上神白字追分	4	15	10	5
小名浜上神白字加瀬前	5	14	7	7
小名浜上神白字丹野内	3	12	5	7
小名浜上神白字堀ノ内	9	21	11	10
小名浜上神白字片寄前	17	43	22	21
小名浜上神白字大平	16	46	20	26
小名浜上神白字神明前				
小名浜上神白字館下	31	99	48	51
小名浜上神白字山崎	20	43	21	22
小名浜上神白字持田	19	57	28	29
小名浜上神白字山陰				
小名浜上神白字反町				
小名浜下神白	1,119	2,641	1,328	1,313
小名浜下神白字筒地	19	50	26	24
小名浜下神白字塚田	5	8	3	5
小名浜下神白字草木屋	44	104	47	57
小名浜下神白字林崎	32	92	45	47
小名浜下神白字千速	67	159	82	77
小名浜下神白字狩亦	238	617	300	317
小名浜下神白字館ノ腰	324	677	338	339
小名浜下神白字迎	72	180	88	92
小名浜下神白字薬師下	103	211	121	90
小名浜下神白字武城	11	34	17	17
小名浜下神白字綱取	103	256	127	129
小名浜下神白字三崎	101	253	134	119
小名浜	7,208	17,323	8,487	8,836
小名浜字古湊	214	498	243	255
小名浜字栄町	44	101	46	55
小名浜字小屋ノ内	23	58	28	30
小名浜字田ノ入	33	69	35	34
小名浜字観音作	16	31	14	17
小名浜字播摩作	23	66	31	35

第3表 字別世帯数、男女別人口

地区・町・字名	世帯数	人口	男	女	
小名浜字寺ノ脇	9	26	10	16	
小名浜字御殿後	34	84	40	44	
小名浜字元陣屋敷	9	20	10	10	
小名浜諏訪町	548	1,296	627	669	
小名浜港ヶ丘	285	745	347	398	
小名浜字垣内台	4	9	5	4	
小名浜花畑町	506	1,116	558	558	
小名浜字蛭川南	59	128	57	71	
小名浜字橋本	32	76	39	37	
小名浜字後宿	19	57	29	28	
小名浜字上明神町	62	166	81	85	
小名浜字中明神町	44	108	57	51	
小名浜字下明神町	44	92	42	50	
小名浜字上町	37	75	37	38	
小名浜字中坪	25	70	31	39	
小名浜字下町	33	77	37	40	
小名浜字沖見	27	52	25	27	
小名浜字元分	12	28	14	14	
小名浜字辰巳町	21	47	27	20	
小名浜字横町	61	106	54	52	
小名浜字本町	46	137	55	82	
小名浜字竹町	109	246	126	120	
小名浜字船引場	97	230	110	120	
小名浜字定西	259	575	287	288	
小名浜字隼人	148	358	174	184	
小名浜字丹波沼	114	257	121	136	
小名浜字松之中	63	141	67	74	
小名浜字道珍	254	671	320	351	
小名浜字前沼	23	71	28	43	
小名浜字大原境西	139	344	164	180	
小名浜字富岡向	105	327	165	162	
小名浜字燈籠原	221	555	255	300	
小名浜字神成塚	183	484	225	259	
小名浜字鳥居北	169	434	208	226	
小名浜字鳥居下	59	112	53	59	
小名浜字滝尻道	65	159	82	77	
小名浜字山神北	66	161	85	76	
小名浜字大道北	124	293	158	135	
小名浜字大道下	9	22	11	11	
小名浜字平蔵塚	56	181	92	89	
小名浜字林ノ上	139	317	164	153	
小名浜字後場	}	169	432	222	210
小名浜字中原					
小名浜字吹松	}	176	409	208	201
小名浜字宮下					
小名浜字渚廻	17	36	16	20	

第3表 字別世帯数、男女別人口

地区・町・字名	世帯数	人口	男	女
小名浜字芳浜	159	356	186	170
小名浜君ヶ塚町	228	551	282	269
小名浜南君ヶ塚町	364	918	430	488
小名浜中町境	321	809	409	400
小名浜西君ヶ塚町	346	832	391	441
小名浜愛宕上	199	454	220	234
小名浜愛宕町	194	478	240	238
小名浜寺廻町	265	594	292	302
小名浜西町	98	178	117	61
小名浜岡小名	2,136	5,312	2,610	2,702
小名浜岡小名字高田	7	9	6	3
小名浜岡小名字前原前	96	246	115	131
小名浜岡小名字前原	88	218	117	101
小名浜岡小名字仏玄前	15	42	18	24
小名浜岡小名字水押	67	181	90	91
小名浜岡小名字権現山	17	45	22	23
小名浜岡小名字池袋	7	16	6	10
小名浜岡小名字住ヶ谷	162	418	210	208
小名浜岡小名字猿網	22	74	35	39
小名浜岡小名字池ノ内	47	62	46	16
小名浜岡小名字岸	65	157	75	82
小名浜岡小名字反町	28	54	26	28
小名浜岡小名字後林	14	28	17	11
小名浜岡小名字籠田				
小名浜岡小名字山ノ神	45	170	71	99
小名浜岡小名字作前				
小名浜岡小名字作	11	33	14	19
小名浜岡小名字御代坂	12	21	10	11
小名浜岡小名字広畑	55	138	73	65
小名浜岡小名字荒工	11	32	17	15
小名浜岡小名字塩田	72	190	97	93
小名浜岡小名字山田作	4	19	9	10
小名浜岡小名字馬上	59	145	72	73
小名浜岡小名字馬上前	79	212	99	113
小名浜岡小名字台ノ上	31	79	38	41
小名浜岡小名字台ノ下				
小名浜岡小名字沖	92	234	111	123
小名浜岡小名字小館				
小名浜岡小名字立石	24	50	18	32
小名浜岡小名字高浜	22	68	25	43
小名浜岡小名字原木田	43	112	58	54
小名浜岡小名字小堤	23	61	32	29
小名浜岡小名一丁目	268	612	297	315
小名浜岡小名二丁目	177	413	192	221
小名浜岡小名三丁目	236	641	321	320

第3表 字別世帯数、男女別人口

地区・町・字名	世帯数	人口	男	女
小名浜岡小名四丁目	135	343	175	168
小名浜南富岡	277	686	359	327
小名浜南富岡字真石	6	13	7	6
小名浜南富岡字道陸神	3	10	5	5
小名浜南富岡字薬師前	5	15	9	6
小名浜南富岡字北ノ内	8	21	10	11
小名浜南富岡字仲之内	20	53	31	22
小名浜南富岡字小野作	34	80	46	34
小名浜南富岡字富士前	129	328	168	160
小名浜南富岡字下ノ前	6	13	7	6
小名浜南富岡字中前	59	139	70	69
小名浜南富岡字富士下	7	14	6	8
小名浜大原	2,752	6,792	3,308	3,484
小名浜大原字曲淵	78	202	99	103
小名浜大原字東田	9	26	16	10
小名浜大原字東田林	19	60	28	32
小名浜大原字内城	43	98	46	52
小名浜大原字岸前	3	12	5	7
小名浜大原字上坪	34	103	56	47
小名浜大原字中坪	17	55	25	30
小名浜大原字餓鬼塚	27	32	21	11
小名浜大原字一本松	21	38	17	21
小名浜大原字小屋	86	188	89	99
小名浜大原字堀米	216	587	272	315
小名浜大原字六反田	49	114	56	58
小名浜大原字芳原	113	272	140	132
小名浜大原字東細野地	98	270	126	144
小名浜大原字新堀	95	225	109	116
小名浜大原字西細野地	116	323	161	162
小名浜大原字富岡前	58	133	66	67
小名浜大原字西橋本	102	245	124	121
小名浜大原字東橋本	23	57	28	29
小名浜大原字丁新地	237	638	309	329
小名浜大原字丙新地	214	472	236	236
小名浜大原字乙新地	75	192	93	99
小名浜大原字甲新地	79	190	83	107
小名浜大原字北君ヶ塚	43	99	49	50
小名浜大原字中野地	244	449	255	194
小名浜大原字原木田前	243	655	300	355
小名浜大原字下小滝	95	344	146	198
小名浜大原字上小滝	11	23	10	13
小名浜大原字小滝山根	12	20	16	4
小名浜大原六反田町	87	215	104	111
小名浜大原小滝町	205	455	223	232

第3表 字別世帯数、男女別人口

地区・町・字名	世帯数	人口	男	女
小名浜相子島	174	419	209	210
小名浜相子島字永夫	14	32	17	15
小名浜相子島字家ノ前	59	124	65	59
小名浜相子島字道下	24	83	43	40
小名浜相子島字石田	68	151	72	79
小名浜相子島字兜里	9	29	12	17
小名浜住吉	829	2,176	1,061	1,115
小名浜住吉字搦	41	108	51	57
小名浜住吉字道下	178	410	207	203
小名浜住吉字長泥	70	229	116	113
小名浜住吉字飯塚	116	279	135	144
小名浜住吉字八合	34	91	44	47
小名浜住吉字花木内	7	21	10	11
小名浜住吉字搦町	72	155	87	68
小名浜住吉字浜宿	26	92	36	56
小名浜住吉字新町	12	39	21	18
小名浜住吉字大町	33	105	53	52
小名浜住吉字不毛	27	77	33	44
小名浜住吉字林崎	22	60	28	32
小名浜住吉字前堀子	34	87	38	49
小名浜住吉字浜道	49	124	59	65
小名浜住吉字冠木	108	299	143	156
小名浜住吉字住吉				
小名浜島	160	487	253	234
小名浜島字犬吠	18	49	27	22
小名浜島字館下	30	86	43	43
小名浜島字前屋	4	14	7	7
小名浜島字西屋	15	59	34	25
小名浜島字島	61	188	94	94
小名浜島字駄古田	3	6	3	3
小名浜島字鮑尻	19	56	29	27
小名浜島字榎内	10	29	16	13
小名浜野田	250	642	317	325
小名浜野田字八合	13	48	24	24
小名浜野田字我鬼塚	8	33	15	18
小名浜野田字寺作入				
小名浜野田字柳作	10	33	18	15
小名浜野田字北坪				
小名浜野田字田中	179	421	210	211
小名浜野田字柳町	30	82	38	44
小名浜野田字峰岸	3	7	4	3
小名浜野田字大ノ下	7	18	8	10

第3表 字別世帯数、男女別人口

地区・町・字名	世帯数	人口	男	女
小名浜岩出	47	136	69	67
小名浜岩出字前田	22	58	30	28
小名浜岩出字岩崎	4	9	5	4
小名浜岩出字天神				
小名浜岩出字向	21	69	34	35
小名浜林城	694	1,606	822	784
小名浜林城字水穴	13	38	18	20
小名浜林城字大門	99	177	81	96
小名浜林城字西町	77	238	125	113
小名浜林城字柳町	89	214	98	116
小名浜林城字辻前	121	200	127	73
小名浜林城字下高田	20	27	16	11
小名浜林城字榎町	23	40	21	19
小名浜林城字向田	6	12	7	5
小名浜林城字江越	72	210	102	108
小名浜林城字日代鳥	26	92	44	48
小名浜林城字作入	4	8	2	6
小名浜林城字八反田	100	246	120	126
小名浜林城字塚前	44	104	61	43
小名浜林城字牛作				
小名浜金成	79	267	119	148
小名浜金成字町田	65	224	96	128
小名浜金成字若宮	6	24	13	11
小名浜金成字三角田	4	10	5	5
小名浜金成字前田				
小名浜金成字宮ノ作	4	9	5	4
小名浜金成字安部作				
小名浜玉川町	1,300	3,207	1,566	1,641
小名浜玉川町東	348	872	429	443
小名浜玉川町西	205	577	267	310
小名浜玉川町南	442	1,007	502	505
小名浜玉川町北	305	751	368	383
鹿島町御代	658	1,503	689	814
鹿島町御代字柿境	478	1,034	461	573
鹿島町御代字堂ノ前	85	278	128	150
鹿島町御代字赤坂	28	62	34	28
鹿島町御代字大一田	12	21	11	10
鹿島町御代字九反田	46	84	44	40
鹿島町御代字榎作	9	24	11	13
鹿島町御代字合曹子				

第3表 字別世帯数、男女別人口

地区・町・字名	世帯数	人口	男	女
鹿島町船戸	268	594	274	320
鹿島町船戸字五反田	19	64	30	34
鹿島町船戸字沼田	14	40	19	21
鹿島町船戸字柿境	9	16	7	9
鹿島町船戸字京塚	5	10	6	4
鹿島町船戸字林下	196	404	183	221
鹿島町船戸字八合	25	60	29	31
鹿島町船戸字堤				
鹿島町久保	517	1,359	645	714
鹿島町久保字里屋	22	54	27	27
鹿島町久保字飯栗田	5	12	6	6
鹿島町久保字薬師前	4	9	4	5
鹿島町久保字反町	26	74	39	35
鹿島町久保字仲田	8	100	24	76
鹿島町久保字馬場	37	93	41	52
鹿島町久保字山崎	9	42	14	28
鹿島町久保字穂町	23	77	32	45
鹿島町久保字於振	53	105	53	52
鹿島町久保字木船	23	57	32	25
鹿島町久保字西ノ作	8	18	9	9
鹿島町久保字田ノ作	7	30	15	15
鹿島町久保一丁目	117	230	122	108
鹿島町久保二丁目	58	168	85	83
鹿島町久保三丁目	117	290	142	148
鹿島町下蔵持	189	628	282	346
鹿島町下蔵持字戸ノ内	28	73	34	39
鹿島町下蔵持字嘉睦家	5	15	7	8
鹿島町下蔵持字水道	4	13	4	9
鹿島町下蔵持字小部屋作				
鹿島町下蔵持字本内	14	38	20	18
鹿島町下蔵持字満屋	4	16	8	8
鹿島町下蔵持字比尻町				
鹿島町下蔵持字宮ノ作	4	8	2	6
鹿島町下蔵持字沢目	39	90	49	41
鹿島町下蔵持字中沢目	65	297	119	178
鹿島町下蔵持字里屋	26	78	39	39
鹿島町上蔵持	38	123	60	63
鹿島町上蔵持字鈴ノ沢	9	26	14	12
鹿島町上蔵持字江名口				
鹿島町上蔵持字梅ノ木作	14	44	21	23
鹿島町上蔵持字畑中				
鹿島町上蔵持字寺内	6	19	9	10

第3表 字別世帯数、男女別人口

地区・町・字名	世帯数	人口	男	女
鹿島町上蔵持字宮ノ下	9	34	16	18
鹿島町走熊	186	419	205	214
鹿島町走熊字七本松	6	14	6	8
鹿島町走熊字小神山	13	31	15	16
鹿島町走熊字中島	29	77	31	46
鹿島町走熊字鬼越	16	36	18	18
鹿島町走熊字渡折	3	10	4	6
鹿島町走熊字鍛冶屋	5	8	3	5
鹿島町走熊字寺作				
鹿島町走熊字矢篠作	34	66	35	31
鹿島町走熊字山ノ神	22	29	17	12
鹿島町走熊字宮下	6	17	6	11
鹿島町走熊字坪下	15	33	20	13
鹿島町走熊字小和口	7	19	9	10
鹿島町走熊字四反田	3	6	3	3
鹿島町走熊字東反町	12	37	21	16
鹿島町走熊字上ノ内	3	9	6	3
鹿島町走熊字井戸ノ上	12	27	11	16
鹿島町走熊字西反町				
鹿島町下矢田	126	286	138	148
鹿島町下矢田字蓬作	3	5	2	3
鹿島町下矢田字曲田	5	21	10	11
鹿島町下矢田字宮ノ作	7	22	10	12
鹿島町下矢田字宿畑				
鹿島町下矢田字仲沖	20	47	23	24
鹿島町下矢田字榎木内	7	16	8	8
鹿島町下矢田字沢目				
鹿島町下矢田字白坂	6	13	5	8
鹿島町下矢田字霞内				
鹿島町下矢田字四反田	51	82	40	42
鹿島町下矢田字二反田				
鹿島町下矢田字滝作	3	8	5	3
鹿島町下矢田字岩井作				
鹿島町下矢田字井落シ	5	15	7	8
鹿島町下矢田字大作				
鹿島町下矢田字前原	7	22	11	11
鹿島町下矢田字扱屋				
鹿島町下矢田字前田	5	16	7	9
鹿島町下矢田字下矢田				
鹿島町下矢田字下ノ内	3	8	4	4
鹿島町下矢田字細作	4	11	6	5
鹿島町米田	275	709	348	361
鹿島町米田字馬場	6	15	8	7

第3表 字別世帯数、男女別人口

地区・町・字名	世帯数	人口	男	女
鹿島町米田字家ノ前	4	21	11	10
鹿島町米田字箕田	6	18	7	11
鹿島町米田字四郎作				
鹿島町米田字塙	124	318	154	164
鹿島町米田字殿作	81	208	106	102
鹿島町米田字南内	18	44	20	24
鹿島町米田字沼田	36	85	42	43
鹿島町飯田	98	410	228	182
鹿島町飯田字高田	15	200	121	79
鹿島町飯田字八合				
鹿島町飯田字苗代ノ内	15	33	14	19
鹿島町飯田字後口	52	133	73	60
鹿島町飯田字腰巻	5	14	6	8
鹿島町飯田字前	5	13	6	7
鹿島町飯田字十六坂	6	17	8	9
泉町本谷	126	434	187	247
泉町本谷字鹿野	47	131	59	72
泉町本谷字豆腐ノ内	7	22	12	10
泉町本谷字作	8	15	7	8
泉町本谷字磐井沢				
泉町本谷字堀ノ内	12	28	15	13
泉町本谷字大田	7	119	30	89
泉町本谷字数馬	16	39	22	17
泉町本谷字竹花	4	16	8	8
泉町本谷字仲ノ内	11	31	15	16
泉町本谷字内方	10	22	12	10
泉町本谷字幕ノ内	4	11	7	4
泉町本谷字台				
泉町滝尻	1,955	4,823	2,357	2,466
泉町滝尻字泉町	134	357	170	187
泉町滝尻字東泉	28	73	37	36
泉町滝尻字東下				
泉町滝尻字御前田	102	234	117	117
泉町滝尻字亀石町	47	93	45	48
泉町滝尻字下谷地				
泉町滝尻字菅俣	54	101	47	54
泉町滝尻字折返	49	134	69	65
泉町滝尻字神力前	228	517	244	273
泉町滝尻字南坪	79	227	110	117
泉町滝尻字加賀前	91	225	112	113
泉町滝尻字六枚内	154	394	165	229
泉町滝尻字松原	8	21	9	12
泉町滝尻字中瀬	22	59	33	26

第3表 字別世帯数、男女別人口

地区・町・字名	世帯数	人口	男	女
泉町滝尻字花見岡	18	44	23	21
泉町滝尻字根ノ町	76	153	84	69
泉町滝尻字前坪	60	120	64	56
泉町滝尻字砂井田	31	82	39	43
泉町滝尻字高見坪	43	90	44	46
泉町滝尻字中ノ坪	82	187	81	106
泉町滝尻字後川	89	245	130	115
泉町滝尻字東越地	26	55	28	27
泉町滝尻字坂下	46	140	70	70
泉町滝尻字諏訪山	4	8	3	5
泉町滝尻字定ノ田	484	1,264	633	631
泉町下川	639	1,575	783	792
泉町下川字神山前	72	170	87	83
泉町下川字宿ノ川	48	123	60	63
泉町下川字田宿	68	165	75	90
泉町下川字稲子塚	36	86	41	45
泉町下川字前ノ原	63	144	73	71
泉町下川字谷地川	59	124	60	64
泉町下川字宮ノ下	20	39	17	22
泉町下川字八幡前	4	13	8	5
泉町下川字薬師前	63	211	110	101
泉町下川字山ノ神	7	20	13	7
泉町下川字萱手	6	11	6	5
泉町下川字境ノ町	30	74	35	39
泉町下川字八合	23	63	29	34
泉町下川字須賀蛭	56	159	85	74
泉町下川字大畑	31	51	27	24
泉町下川字大剣	37	80	41	39
泉町下川字畑中	16	42	16	26
泉町下川字井戸内				
泉町下川字神笑				
泉町下川字川向				
泉町黒須野	384	1,041	518	523
泉町黒須野字江越	15	41	20	21
泉町黒須野字宮ノ作	369	1,000	498	502
泉町黒須野字早稲田				
泉町	1,352	3,072	1,571	1,501
泉町字小山	40	106	55	51
泉町字横山	8	21	11	10
泉町字堀ノ内	14	43	20	23
泉町一丁目	206	499	253	246
泉町二丁目	229	505	256	249
泉町三丁目	279	593	306	287

第3表 字別世帯数、男女別人口

地区・町・字名	世帯数	人口	男	女
泉町四丁目	191	460	236	224
泉町五丁目	266	584	301	283
泉町六丁目	119	261	133	128
泉町玉露	59	150	79	71
泉町玉露字定田	12	33	17	16
泉町玉露字山下	12	33	18	15
泉町玉露字吉野作	35	84	44	40
渡辺町洞	137	357	190	167
渡辺町洞字岸	10	29	15	14
渡辺町洞字岸前	3	6	3	3
渡辺町洞字鹿島田	5	12	7	5
渡辺町洞字関田	19	49	27	22
渡辺町洞字屋敷田	13	37	20	17
渡辺町洞字田中島	33	95	49	46
渡辺町洞字永畑	54	129	69	60
渡辺町泉田・中部工業団地	26	68	34	34
渡辺町泉田字藤神前	11	31	15	16
渡辺町泉田字沢田	9	26	15	11
渡辺町泉田字一町田	6	11	4	7
中部工業団地				
渡辺町昼野	74	169	83	86
渡辺町昼野字宮ノ作	9	15	9	6
渡辺町昼野字大作	7	21	8	13
渡辺町昼野字松下	3	14	8	6
渡辺町昼野字風呂沢	3	6	3	3
渡辺町昼野字柳町	6	27	13	14
渡辺町昼野字白岩	46	86	42	44
渡辺町田部	164	431	205	226
渡辺町田部字堂ノ前	7	20	8	12
渡辺町田部字仲ノ町	3	8	4	4
渡辺町田部字番城田	14	29	13	16
渡辺町田部字五反田	13	28	13	15
渡辺町田部字柳田	41	95	45	50
渡辺町田部字壺町田	5	15	7	8
渡辺町田部字小峰	8	23	12	11
渡辺町田部字薄作	34	93	44	49
渡辺町田部字岸				
渡辺町田部字深町				
渡辺町田部字初田				
渡辺町田部字六反田				

第3表 字別世帯数、男女別人口

地区・町・字名	世帯数	人口	男	女
渡辺町田部字水走	3	7	4	3
渡辺町田部字清水				
渡辺町田部字塙				
渡辺町田部字川原	36	113	55	58
渡辺町田部字渡部				
渡辺町松小屋	58	172	91	81
渡辺町松小屋字芳田	3	10	4	6
渡辺町松小屋字和久前				
渡辺町松小屋字苗代下	4	11	6	5
渡辺町松小屋字岩下				
渡辺町松小屋字榎株	4	12	6	6
渡辺町松小屋字腰巻				
渡辺町松小屋字八郎次	6	18	11	7
渡辺町松小屋字八合				
渡辺町松小屋字上木舟	18	63	30	33
渡辺町松小屋字六反田				
渡辺町松小屋字下平	9	33	15	18
渡辺町松小屋字大沢				
渡辺町松小屋字宮沢	14	25	19	6
渡辺町松小屋字赤土沢				
渡辺町中釜戸	33	129	66	63
渡辺町中釜戸字諏訪前	7	22	10	12
渡辺町中釜戸字大木田				
渡辺町中釜戸字石神	5	20	9	11
渡辺町中釜戸字表前				
渡辺町中釜戸字松畑	10	40	19	21
渡辺町中釜戸字川原子沢				
渡辺町中釜戸字松畑	4	23	13	10
渡辺町中釜戸字川原子沢				
渡辺町上釜戸	119	319	162	157
渡辺町上釜戸字樋ノ口	12	28	14	14
渡辺町上釜戸字鳶尾				
渡辺町上釜戸字片日向	9	23	10	13
渡辺町上釜戸字西仲田				
渡辺町上釜戸字馬場	12	29	16	13
渡辺町上釜戸字馬場				
渡辺町上釜戸字堤ノ内	11	37	18	19
渡辺町上釜戸字上ノ代				
渡辺町上釜戸字上ノ代	12	35	15	20
渡辺町上釜戸字橋ノ上				
渡辺町上釜戸字橋ノ上	24	67	34	33
渡辺町上釜戸字川籠石				
渡辺町上釜戸字川籠石	7	16	8	8
渡辺町上釜戸字青谷				
渡辺町上釜戸字青谷	16	44	25	19
渡辺町上釜戸字瀬峰				
渡辺町上釜戸字瀬峰	16	40	22	18
渡辺町上釜戸字瀬峰				
洋向台	629	1,914	934	980
洋向台一丁目	53	192	87	105
洋向台二丁目	135	390	178	212

第3表 字別世帯数、男女別人口

地区・町・字名	世帯数	人口	男	女
洋向台三丁目	126	380	190	190
洋向台四丁目	188	590	294	296
洋向台五丁目	127	362	185	177
泉ヶ丘	1,595	4,776	2,323	2,453
泉ヶ丘一丁目	568	1,659	790	869
泉ヶ丘二丁目	639	1,806	889	917
泉ヶ丘三丁目	388	1,311	644	667
泉玉露	2,037	4,931	2,443	2,488
泉玉露一丁目	288	898	446	452
泉玉露二丁目	273	551	263	288
泉玉露三丁目	253	582	296	286
泉玉露四丁目	298	682	303	379
泉玉露五丁目	265	629	321	308
泉玉露六丁目	415	996	517	479
泉玉露七丁目	245	593	297	296
湘南台	396	1,192	573	619
湘南台一丁目	211	637	309	328
湘南台二丁目	185	555	264	291
葉山	467	1,580	788	792
葉山一丁目	145	529	264	265
葉山二丁目	199	653	321	332
葉山三丁目	123	398	203	195
泉もえぎ台	1,081	3,496	1,750	1,746
泉もえぎ台一丁目	428	1,330	662	668
泉もえぎ台二丁目	237	829	405	424
泉もえぎ台三丁目	416	1,337	683	654
勿来地区計	19,133	49,619	24,458	25,161
植田町	2,108	4,937	2,416	2,521
植田町本町一丁目	72	201	86	115
植田町本町二丁目	78	137	66	71
植田町本町三丁目	98	167	85	82
植田町本町	5	12	8	4
植田町南町一丁目	127	269	145	124
植田町南町二丁目	126	301	158	143
植田町町後	3	8	4	4
植田町金畑	5	16	10	6
植田町横町	179	400	199	201
植田町番所下	23	43	23	20

第3表 字別世帯数、男女別人口

地区・町・字名	世帯数	人口	男	女
植田町林内	34	83	40	43
植田町八幡台				
植田町月山下	49	136	66	70
植田町東荒田	98	271	138	133
植田町西荒田	96	285	146	139
植田町小名田	95	241	106	135
植田町館跡	45	104	51	53
植田町東館	3	8	4	4
植田町館山	19	45	20	25
植田町館崎	7	19	10	9
植田町桜台	4	12	6	6
植田町堂ノ作	28	132	43	89
植田町根小屋	452	1,061	506	555
植田町中央一丁目	122	278	134	144
植田町中央二丁目	119	246	114	132
植田町中央三丁目	221	462	248	214
後田町	189	495	241	254
後田町源道平	44	140	68	72
後田町柳町	65	168	81	87
後田町石田	57	137	66	71
後田町細谷	3	8	3	5
後田町町田	20	42	23	19
仁井田町	187	538	272	266
仁井田町烏内	38	106	59	47
仁井田町辰ノ口	10	30	17	13
仁井田町寺前	101	295	145	150
仁井田町月山下	8	21	8	13
仁井田町中ノ目	30	86	43	43
高倉町	59	182	91	91
高倉町田ノ作	8	20	9	11
高倉町札場				
高倉町磐下	51	162	82	80
高倉町鶴巻				
高倉町堤ノ上				
江畑町	187	544	266	278
江畑町塙	139	384	190	194
江畑町柳作	5	21	14	7
江畑町堀ノ内				
江畑町平前	4	12	8	4
江畑町小能田	4	14	5	9
江畑町江ノ上	10	37	13	24
江畑町金谷				

第3表 字別世帯数、男女別人口

地区・町・字名	世帯数	人口	男	女
江畑町多古内	11	38	21	17
江畑町江馬内	6	18	7	11
江畑町小堰場	8	20	8	12
添野町	51	157	82	75
添野町猿田	5	21	11	10
添野町清水	7	20	10	10
添野町桑木町	17	48	26	22
添野町古防	5	18	8	10
添野町頭巾平	14	40	21	19
添野町大沢	3	10	6	4
添野町長沢				
石塚町	141	362	182	180
石塚町飯塚	8	22	13	9
石塚町餅田	13	31	15	16
石塚町宮下	4	10	4	6
石塚町宮前	4	6	3	3
石塚町峰崎	7	20	12	8
石塚町国分	19	52	27	25
石塚町関場				
石塚町東	86	221	108	113
東田町	1,087	2,682	1,343	1,339
東田町堤下	16	49	26	23
東田町宮下	8	22	12	10
東田町家ノ前	8	17	9	8
東田町神山	6	12	5	7
東田町金子平	317	845	427	418
東田町菖蒲沢	110	325	151	174
東田町一丁目	317	739	373	366
東田町二丁目	223	469	244	225
東田町塩田	82	204	96	108
佐糠町	1,115	2,820	1,419	1,401
佐糠町八反田	38	78	37	41
佐糠町碓田	30	69	33	36
佐糠町荒屋	31	95	47	48
佐糠町一丁目	199	522	265	257
佐糠町二丁目	146	375	193	182
佐糠町三丁目	36	86	38	48
佐糠町東一丁目	248	638	316	322
佐糠町東二丁目	387	957	490	467
岩間町	123	284	147	137
岩間町岩下	6	13	6	7

第3表 字別世帯数、男女別人口

地区・町・字名	世帯数	人口	男	女
岩間町沼田	4	15	7	8
岩間町塩田前	}	3	7	6
岩間町小原				
岩間町上山	62	168	82	86
岩間町塚原	24	35	24	11
岩間町天神前	24	40	21	19
小浜町	249	791	361	430
小浜町渚	22	75	40	35
小浜町台	}	42	63	74
小浜町西ノ作				
小浜町中ノ作	}	9	36	70
小浜町東ノ作				
小浜町北ノ作	176	473	222	251
錦町	4,192	10,504	5,192	5,312
錦町江栗前	18	35	18	17
錦町古川	60	160	75	85
錦町御宝殿	83	184	93	91
錦町鳥居西	96	280	133	147
錦町鳥居東	40	84	45	39
錦町綾ノ内	91	203	104	99
錦町大島	137	362	171	191
錦町上川田	11	30	21	9
錦町南城	55	110	58	52
錦町成沢	26	79	41	38
錦町台前	10	22	12	10
錦町台	32	101	52	49
錦町吉原	3	7	5	2
錦町須賀	18	51	28	23
錦町鷺内	139	395	205	190
錦町原田	77	107	63	44
錦町竹ノ花	62	171	78	93
錦町鶉ノ巣	86	189	85	104
錦町ウツギサキ	57	161	79	82
錦町前原	51	170	86	84
錦町安良町	110	267	137	130
錦町町西	32	80	43	37
錦町入原	69	163	82	81
錦町浜田	}	23	34	34
錦町宮ノ前				
錦町馬場	36	90	48	42
錦町荒谷	6	18	8	10
錦町蛭田	28	65	33	32
錦町重殿	14	53	28	25
錦町鶴ヶ町	10	21	12	9

第3表 字別世帯数、男女別人口

地区・町・字名	世帯数	人口	男	女
錦町雷	3	5	3	2
錦町蒲田	45	145	76	69
錦町作鞍	136	308	140	168
錦町下り立	77	194	94	100
錦町飯盛町	48	126	65	61
錦町上中田	295	710	343	367
錦町糠塚	113	271	135	136
錦町落合	174	396	212	184
錦町釈迦堂	62	142	70	72
錦町四反田	} 18	39	21	18
錦町沼ノ川				
錦町江栗馬場				
錦町花ノ井	255	621	300	321
錦町徳力	25	59	27	32
錦町江栗七反田	} 9	27	17	10
錦町江栗大町				
錦町細谷	49	135	58	77
錦町鬼越下	68	196	88	108
錦町鈴鹿	101	294	138	156
錦町山王	} 12	34	13	21
錦町大町				
錦町梅沢				
錦町桜町	4	10	4	6
錦町中ノ町	23	66	30	36
錦町長ノ町	12	34	16	18
錦町松木町	5	18	11	7
錦町川窪	5	15	6	9
錦町上御堂	46	93	38	55
錦町江栗一丁目	157	377	196	181
錦町江栗二丁目	115	325	161	164
錦町江栗三丁目	146	337	162	175
錦町中迎一丁目	104	272	128	144
錦町中迎二丁目	63	144	70	74
錦町中迎三丁目	118	305	152	153
錦町中迎四丁目	59	147	74	73
錦町中央一丁目	50	138	64	74
錦町中央二丁目	87	228	116	112
錦町中央三丁目	143	346	185	161
勿来町窪田	1,660	4,389	2,165	2,224
勿来町窪田町通	5	17	6	11
勿来町窪田白山	53	152	75	77
勿来町窪田伊賀屋敷	42	97	42	55
勿来町窪田西殿町	182	509	252	257
勿来町窪田上り途	77	211	102	109
勿来町窪田稻荷塚	74	202	99	103

第3表 字別世帯数、男女別人口

地区・町・字名	世帯数	人口	男	女
勿来町窪田御前崎	124	282	154	128
勿来町窪田酒井原	68	179	87	92
勿来町窪田万谷	43	125	64	61
勿来町窪田内城	9	24	10	14
勿来町窪田道山	44	137	64	73
勿来町窪田道作	11	24	14	10
勿来町窪田橋塚	74	193	91	102
勿来町窪田郡	22	69	36	33
勿来町窪田片岸	43	129	62	67
勿来町窪田馬場	113	300	136	164
勿来町窪田外城	41	118	63	55
勿来町窪田小島	102	254	126	128
勿来町窪田菅田	4	16	7	9
勿来町窪田熊ノ道	8	25	13	12
勿来町窪田中島	6	19	10	9
勿来町窪田田中	5	10	5	5
勿来町窪田大槻	16	48	26	22
勿来町窪田石井作	4	9	5	4
勿来町窪田小屋崎				
勿来町窪田町通一丁目	186	482	234	248
勿来町窪田町通二丁目	90	250	116	134
勿来町窪田町通三丁目	59	126	60	66
勿来町窪田町通四丁目	101	273	139	134
勿来町窪田十条	54	109	67	42
勿来町四沢	591	1,539	741	798
勿来町四沢江代田	10	27	15	12
勿来町四沢大野				
勿来町四沢渋沼	19	42	17	25
勿来町四沢渋町	4	8	4	4
勿来町四沢伊勢林前				
勿来町四沢清水	21	81	42	39
勿来町四沢江ノ上	27	73	38	35
勿来町四沢古身	52	113	50	63
勿来町四沢古身入	22	52	23	29
勿来町四沢向	14	31	18	13
勿来町四沢前ノ内	22	57	27	30
勿来町四沢長塚	25	82	40	42
勿来町四沢天ヶ作	54	126	63	63
勿来町四沢作田	225	550	267	283
勿来町四沢高島	96	297	137	160
勿来町四沢潮見台				
勿来町関田	949	2,425	1,171	1,254
勿来町関田行屋前	39	120	60	60
勿来町関田寺下	51	135	62	73

第3表 字別世帯数、男女別人口

地区・町・字名	世帯数	人口	男	女
勿来町関田北作	29	79	36	43
勿来町関田宮前	3	5	4	1
勿来町関田入田羽	15	36	18	18
勿来町関田滝沢				
勿来町関田堀切				
勿来町関田和久				
勿来町関田北町	73	203	93	110
勿来町関田南町	72	214	95	119
勿来町関田御城前	41	120	58	62
勿来町関田浜田	11	22	15	7
勿来町関田飯ノ辺前	92	176	83	93
勿来町関田須賀	132	339	169	170
勿来町関田尖島	8	22	11	11
勿来町関田障子川	52	151	71	80
勿来町関田関山	16	43	20	23
勿来町関田西一丁目	115	260	126	134
勿来町関田西二丁目	141	343	163	180
勿来町九面	87	229	111	118
勿来町九面横石	13	42	20	22
勿来町九面九浦町	40	97	47	50
勿来町九面馬道	3	9	6	3
勿来町九面鶴子	3	5	3	2
勿来町九面二後浦				
勿来町九面浜田	5	13	7	6
勿来町九面平次返り				
勿来町九面坂下	23	63	28	35
勿来町大高	405	1,117	546	571
勿来町大高応時	57	136	62	74
勿来町大高北郡	38	106	48	58
勿来町大高中郡	72	205	97	108
勿来町大高土取	72	205	101	104
勿来町大高坂ノ上	29	82	38	44
勿来町大高木ノ下	10	30	11	19
勿来町大高館ノ内	6	16	9	7
勿来町大高雪島	17	43	25	18
勿来町大高高松	92	267	143	124
勿来町大高宮前	12	27	12	15
勿来町大高京田				
勿来町酒井	809	2,160	1,098	1,062
勿来町酒井青柳	37	96	43	53
勿来町酒井北境	86	222	112	110
勿来町酒井北境後				

第3表 字別世帯数、男女別人口

地区・町・字名	世帯数	人口	男	女
勿来町酒井酒井原	203	590	293	297
勿来町酒井堀ノ内	61	163	82	81
勿来町酒井竹ノ内	40	98	54	44
勿来町酒井上ノ台	57	157	83	74
勿来町酒井関根前	8	13	9	4
勿来町酒井関根	55	151	76	75
勿来町酒井住生作	9	26	12	14
勿来町酒井北ノ内				
勿来町酒井七反田	16	43	25	18
勿来町酒井金ヶ町				
勿来町酒井小山下	124	307	154	153
勿来町酒井出蔵	37	95	48	47
勿来町酒井大作	3	10	7	3
勿来町酒井高畔	73	189	100	89
勿来町白米	520	1,588	765	823
勿来町白米酒井原	126	388	184	204
勿来町白米長沢	17	157	63	94
勿来町白米中坪				
勿来町白米林崎	8	18	9	9
勿来町白米広町				
勿来町白米林ノ中	342	967	478	489
勿来町白米新屋敷	14	29	14	15
勿来町白米荷渡				
勿来町白米原田	4	11	6	5
勿来町白米白山前				
勿来町白米後光前	9	18	11	7
勿来町白米後谷				
勿来町白米日照田				
川部町	298	826	396	430
川部町前ノ内	26	65	37	28
川部町寺前	8	30	14	16
川部町坂下	11	33	17	16
川部町沢上	18	44	18	26
川部町根小屋	23	67	27	40
川部町橋本	30	72	37	35
川部町梅田	15	31	15	16
川部町禾ノ宮	13	34	15	19
川部町塩田	5	12	5	7
川部町寺田	11	29	12	17
川部町成作	10	27	12	15
川部町北ノ内	22	72	34	38
川部町富沢	19	64	32	32
川部町横根	9	36	17	19
川部町大友				

第3表 字別世帯数、男女別人口

地区・町・字名	世帯数	人口	男	女
川部町松ノ下	11	30	17	13
川部町大平	11	28	13	15
川部町佐倉	5	12	5	7
川部町大久保	10	34	18	16
川部町大沢				
川部町赤坂				
川部町宮前	12	36	18	18
川部町川原	29	70	33	37
沼部町	137	389	199	190
沼部町鹿野	36	115	58	57
沼部町八幡前	20	38	15	23
沼部町金山	4	13	8	5
沼部町金山下	11	35	16	19
沼部町宿	45	108	59	49
沼部町鳴沢				
沼部町道中子				
沼部町石畑	18	74	41	33
沼部町蛭坪	3	6	2	4
三沢町	120	294	148	146
三沢町酒井作	9	26	12	14
三沢町北作	19	43	27	16
三沢町仲畑	13	35	17	18
三沢町後田	7	13	8	5
三沢町堂平	28	61	27	34
三沢町迎坂	5	18	10	8
三沢町田島				
三沢町大久保				
三沢町五反田	6	16	7	9
三沢町関田沖	3	4	2	2
三沢町柳町				
三沢町弓張	3	9	3	6
三沢町長堀	3	11	4	7
三沢町ハタイ	12	24	14	10
三沢町ナベ坂	12	34	17	17
三沢町苧・田				
山玉町	75	202	95	107
山玉町脇川	21	52	24	28
山玉町打越	4	17	8	9
山玉町修路	7	20	8	12
山玉町中ノ町				
山玉町竹棚	6	18	7	11
山玉町畑ケ田	9	21	11	10
山玉町神申	5	15	8	7

第3表 字別世帯数、男女別人口

地区・町・字名	世帯数	人口	男	女
山玉町坂下	4	10	6	4
山玉町前田	15	42	20	22
山玉町膳棚	4	7	3	4
瀬戸町	63	207	107	100
瀬戸町東瀬戸	4	13	6	7
瀬戸町竜ノ沢	3	5	3	2
瀬戸町山神	8	26	14	12
瀬戸町地切	7	15	9	6
瀬戸町古我湯	5	17	9	8
瀬戸町横道	8	25	12	13
瀬戸町鍛冶屋	14	57	28	29
瀬戸町田多羅以	14	49	26	23
瀬戸町山下				
瀬戸町小玉				
瀬戸町入瀬戸				
富津町	40	141	70	71
富津町畔内	30	107	54	53
富津町前鮫	10	34	16	18
富津町蛭坪				
山田町	1,119	3,264	1,617	1,647
山田町林崎	36	102	50	52
山田町館越	5	6	3	3
山田町川田	7	23	13	10
山田町中町	8	23	10	13
山田町蛭子原	27	79	35	44
山田町東川原	5	19	10	9
山田町林崎前	53	151	77	74
山田町大津	38	96	50	46
山田町笠榎	3	9	5	4
山田町岩淵	16	42	21	21
山田町井上	13	43	17	26
山田町中江向	3	13	7	6
山田町西ノ内前	5	14	6	8
山田町法田	15	42	23	19
山田町桃木畑	14	48	26	22
山田町細倉				
山田町滑沢				
山田町脇ノ田				
山田町仁井谷				
山田町明地				
山田町沢越				
山田町戸ノ内				
山田町上野				

第3表 字別世帯数、男女別人口

地区・町・字名	世帯数	人口	男	女
山田町東作	3	7	3	4
山田町滝川	11	43	18	25
山田町後沢	}	4	8	4
山田町岩下				
山田町水推	6	18	7	11
山田町館下	}	8	23	10
山田町細井				
山田町余木田	10	29	16	13
山田町塩沢	9	30	14	16
山田町大平	3	5	2	3
山田町古川	}	7	16	9
山田町川原				
山田町大谷	14	37	20	17
山田町舟木	}	3	6	3
山田町安行				
山田町舟板	4	17	8	9
山田町家ノ前	3	7	5	2
山田町堂平	10	29	14	15
山田町平五郎内	}	5	20	8
山田町三洲内				
山田町石名坊	24	76	36	40
山田町遠木	6	13	8	5
山田町林越	46	119	62	57
山田町道端	15	51	26	25
山田町寺作	17	52	26	26
山田町原前	32	80	43	37
山田町下原前	6	19	10	9
山田町上安行	}	14	37	20
山田町川中子				
山田町蔵ノ内	18	60	31	29
山田町屋敷	26	81	44	37
山田町毛内	56	167	79	88
山田町和久	23	63	33	30
山田町諏訪	6	23	10	13
山田町塙	42	103	51	52
山田町砂方	37	109	54	55
山田町片岸	12	29	17	12
山田町新谷	9	24	13	11
山田町梅平	4	8	4	4
山田町塙沢	96	281	134	147
山田町住釜	23	63	32	31
山田町谷沼井	6	24	10	14
山田町西山	103	324	155	169
山田町岸ノ内	21	65	34	31
山田町下田中	3	7	1	6
山田町下関場	7	26	12	14

第3表 字別世帯数、男女別人口

地区・町・字名	世帯数	人口	男	女
山田町橋本	8	29	10	19
山田町下堀ノ内	25	65	35	30
山田町社岡	11	42	19	23
山田町窪根	10	27	15	12
山田町堀ノ内	65	192	99	93
金山町	978	2,675	1,297	1,378
金山町朝日台	276	775	389	386
金山町汐見台	191	489	235	254
金山町南台	200	499	243	256
金山町月見台	107	359	149	210
金山町東台	204	553	281	272
中岡町	1,016	2,344	1,157	1,187
中岡町一丁目	94	273	130	143
中岡町二丁目	95	243	121	122
中岡町三丁目	201	387	202	185
中岡町四丁目	165	382	187	195
中岡町五丁目	351	776	379	397
中岡町六丁目	110	283	138	145
南台	578	1,534	763	771
南台一丁目	266	753	375	378
南台二丁目	196	575	290	285
南台三丁目	116	206	98	108
常磐地区計	14,070	34,993	16,777	18,216
常磐湯本町	3,069	6,908	3,243	3,665
常磐湯本町高倉	140	347	182	165
常磐湯本町山ノ神	180	440	221	219
常磐湯本町天神	123	329	153	176
常磐湯本町宝海	231	588	291	297
常磐湯本町日渡	174	406	195	211
常磐湯本町傾城	302	744	363	381
常磐湯本町辰ノ口	4	8	2	6
常磐湯本町上川	24	61	35	26
常磐湯本町三函	331	668	334	334
常磐湯本町向田	16	46	19	27
常磐湯本町上浅貝	404	934	401	533
常磐湯本町下浅貝	151	380	184	196
常磐湯本町台山	3	94	29	65
常磐湯本町八仙	457	779	327	452
常磐湯本町彦惣白坂	45	77	40	37
常磐湯本町笠井	13	30	11	19
常磐湯本町吹谷	155	328	152	176

第3表 字別世帯数、男女別人口

地区・町・字名	世帯数	人口	男	女
常磐湯本町天王崎	192	416	196	220
常磐湯本町栄田	124	233	108	125
常磐関船町	1,522	3,612	1,724	1,888
常磐関船町上関	193	443	222	221
常磐関船町ほうの木作	35	62	31	31
常磐関船町迎	127	277	132	145
常磐関船町作田	54	125	66	59
常磐関船町矢津	133	295	132	163
常磐関船町諏訪下	30	69	26	43
常磐関船町屋津	101	261	126	135
常磐関船町馬場	23	52	29	23
常磐関船町宿内	47	118	57	61
常磐関船町館下	3	11	7	4
常磐関船町南館	18	42	20	22
常磐関船町志座	22	56	27	29
常磐関船町堀田	34	91	45	46
常磐関船町古宿	347	872	405	467
常磐関船町塚ノ越	174	388	192	196
常磐関船町杭田	152	391	177	214
常磐関船町大平	7	16	7	9
常磐関船町宮下	22	43	23	20
常磐水野谷町	507	1,298	670	628
常磐水野谷町錦沢	11	32	19	13
常磐水野谷町諏訪ヶ崎	115	291	164	127
常磐水野谷町千代鶴	167	421	204	217
常磐水野谷町亀ノ尾	34	71	32	39
常磐水野谷町竜ヶ沢	46	101	56	45
常磐水野谷町東	134	382	195	187
常磐藤原町	622	1,785	843	942
常磐藤原町田代	5	16	8	8
常磐藤原町湯ノ岳	21	75	35	40
常磐藤原町二枚橋	4	17	10	7
常磐藤原町信田御代	9	23	12	11
常磐藤原町小幡	5	16	6	10
常磐藤原町櫛立	4	11	4	7
常磐藤原町関口	23	179	73	106
常磐藤原町阿良田	96	255	124	131
常磐藤原町向坂	5	14	6	8
常磐藤原町大畑				
常磐藤原町柳ノ町				
常磐藤原町斑堂				
常磐藤原町忠田				
常磐藤原町小炭焼				

第3表 字別世帯数、男女別人口

地区・町・字名	世帯数	人口	男	女
常磐藤原町田場坂	46	153	75	78
常磐藤原町笠石	16	45	21	24
常磐藤原町名高儀	126	304	148	156
常磐藤原町馬喰坂	18	58	28	30
常磐藤原町砂子田	3	8	4	4
常磐藤原町別所	30	81	37	44
常磐藤原町手這	}	8	18	9
常磐藤原町猪田				
常磐藤原町才ノ神				
常磐藤原町蕨平	12	30	12	18
常磐藤原町一本木	39	106	58	48
常磐藤原町藤代	17	58	27	31
常磐藤原町松本	6	20	11	9
常磐藤原町西畑	5	13	7	6
常磐藤原町湯坂	9	30	15	15
常磐藤原町中	4	14	7	7
常磐藤原町後山	3	7	4	3
常磐藤原町才之内	6	18	10	8
常磐藤原町川原前	}	5	12	6
常磐藤原町礼堂				
常磐藤原町机田				
常磐藤原町小砂田	}	12	30	14
常磐藤原町境堂				
常磐藤原町上ノ内	}	6	19	7
常磐藤原町源内				
常磐藤原町大石	}	67	120	46
常磐藤原町美加ノ沢				
常磐白鳥町	428	1,190	586	604
常磐白鳥町上ノ原	15	22	17	5
常磐白鳥町勝丘	189	554	269	285
常磐白鳥町館	63	147	80	67
常磐白鳥町竜ヶ崎	55	164	76	88
常磐白鳥町北蟹打	}	26	76	35
常磐白鳥町南蟹打				
常磐白鳥町壺丁田	59	161	84	77
常磐白鳥町八合	}	4	10	2
常磐白鳥町小田倉				
常磐白鳥町清水下	7	26	10	16
常磐白鳥町坂下	}	10	30	13
常磐白鳥町トグ庭				
常磐西郷町	918	2,519	1,243	1,276
常磐西郷町大仁田	6	18	10	8
常磐西郷町大夫	43	111	46	65
常磐西郷町落合	112	244	126	118

第3表 字別世帯数、男女別人口

地区・町・字名	世帯数	人口	男	女
常磐西郷町金山	379	1,005	503	502
常磐西郷町岩崎	226	707	354	353
常磐西郷町銭田	37	102	45	57
常磐西郷町忠多	106	302	144	158
常磐西郷町大荷田	9	30	15	15
常磐長孫町	44	189	71	118
常磐長孫町岩崎	8	23	12	11
常磐長孫町三反田	12	28	14	14
常磐長孫町扇田	10	23	13	10
常磐長孫町壺町田	7	97	22	75
常磐長孫町大平				
常磐長孫町星谷	7	18	10	8
常磐岩ヶ岡町	49	161	82	79
常磐岩ヶ岡町山王作	4	13	6	7
常磐岩ヶ岡町台	14	45	21	24
常磐岩ヶ岡町山ノ根	20	65	32	33
常磐岩ヶ岡町神手洗	7	20	13	7
常磐岩ヶ岡町田仲	4	18	10	8
常磐馬玉町	71	140	81	59
常磐馬玉町大久保	8	25	14	11
常磐馬玉町宮ノ下	3	8	3	5
常磐馬玉町八合				
常磐馬玉町数馬	16	38	17	21
常磐馬玉町寺作	36	45	35	10
常磐馬玉町入ノ作	8	24	12	12
常磐下船尾町	588	1,448	715	733
常磐下船尾町宮下	56	164	81	83
常磐下船尾町中畑	12	36	16	20
常磐下船尾町杭出作	10	22	13	9
常磐下船尾町れい堂				
常磐下船尾町作	22	54	29	25
常磐下船尾町居作	112	305	148	157
常磐下船尾町古内	63	162	83	79
常磐下船尾町村山	213	482	234	248
常磐下船尾町歌川	32	73	37	36
常磐下船尾町馬渡	68	150	74	76
常磐下湯長谷町	1,105	2,712	1,305	1,407
常磐下湯長谷町家中跡	34	104	51	53
常磐下湯長谷町野木前	132	314	147	167
常磐下湯長谷町一町田	151	343	168	175
常磐下湯長谷町古館	28	85	41	44

第3表 字別世帯数、男女別人口

地区・町・字名	世帯数	人口	男	女
常磐下湯長谷町町下	103	246	115	131
常磐下湯長谷町シザ	30	82	44	38
常磐下湯長谷町道下	38	92	45	47
常磐下湯長谷町梅ノ房	15	36	14	22
常磐下湯長谷町勝善	14	37	18	19
常磐下湯長谷町岩崎	19	43	19	24
常磐下湯長谷町一丁目	173	429	206	223
常磐下湯長谷町二丁目	110	281	139	142
常磐下湯長谷町三丁目	258	620	298	322
常磐上湯長谷町	3,141	7,779	3,661	4,118
常磐上湯長谷町辰ノ口	8	23	12	11
常磐上湯長谷町嶽道	12	35	17	18
常磐上湯長谷町力石	20	51	23	28
常磐上湯長谷町森	10	19	10	9
常磐上湯長谷町梅ヶ平	129	266	120	146
常磐上湯長谷町長倉	134	337	169	168
常磐上湯長谷町湯台堂	699	1,765	844	921
常磐上湯長谷町上ノ台	289	877	391	486
常磐上湯長谷町釜ノ前	574	1,535	739	796
常磐上湯長谷町山ノ神前	119	270	129	141
常磐上湯長谷町堀ノ内	105	196	92	104
常磐上湯長谷町五反田	744	1,648	742	906
常磐上湯長谷町扇田	273	696	337	359
常磐上湯長谷町越巻	25	61	36	25
常磐三沢町	26	74	34	40
常磐三沢町傾城作	6	18	9	9
常磐三沢町竹ノ花	5	14	8	6
常磐三沢町日吉下	3	10	5	5
常磐三沢町館下	5	16	5	11
常磐三沢町薬師下	7	16	7	9
常磐松久須根町	20	61	29	32
常磐松久須根町手倉	7	16	7	9
常磐松久須根町高内	3	9	5	4
常磐松久須根町広畑	3	10	6	4
常磐松久須根町坂下	7	26	11	15
常磐松久須根町大夫内				
常磐松久須根町根岸				
常磐松久須根町内田				
常磐松久須根町戸ノ作				
常磐松久須根町大平				
常磐上矢田町	73	250	132	118

第3表 字別世帯数、男女別人口

地区・町・字名	世帯数	人口	男	女
常磐上矢田町坂下	3	6	3	3
常磐上矢田町わらび作				
常磐上矢田町居作	4	19	9	10
常磐上矢田町太良作	4	9	5	4
常磐上矢田町道上作	3	6	3	3
常磐上矢田町磐ノ作	17	35	19	16
常磐上矢田町穂町作				
常磐上矢田町深田	3	50	18	32
常磐上矢田町頭田				
常磐上矢田町山ノ神前	3	7	4	3
常磐上矢田町江添				
常磐上矢田町荒神作	3	11	7	4
常磐上矢田町北ノ内	5	19	8	11
常磐上矢田町南ノ内				
常磐上矢田町竹ノ下	4	19	18	1
常磐上矢田町小屋下	4	9	3	6
常磐上矢田町中沢目				
常磐上矢田町花木下	6	14	7	7
常磐上矢田町田端				
常磐上矢田町湯草田	5	18	12	6
常磐上矢田町中屋敷				
常磐上矢田町寺ノ作	4	7	5	2
常磐上矢田町上ノ作				
常磐上矢田町申田	5	21	11	10
常磐上矢田町瀬沢				
常磐上矢田町草ヶ谷				
若葉台	624	1,575	750	825
若葉台一丁目	312	779	375	404
若葉台二丁目	312	796	375	421
桜ヶ丘	589	1,480	741	739
桜ヶ丘一丁目	71	198	93	105
桜ヶ丘二丁目	163	421	206	215
桜ヶ丘三丁目	202	445	241	204
桜ヶ丘四丁目	153	416	201	215
常磐松が台	167	387	180	207
常磐松が台	167	387	180	207
草木台	507	1,425	687	738
草木台一丁目	52	151	71	80
草木台二丁目	239	596	294	302
草木台三丁目	35	105	51	54
草木台四丁目	181	573	271	302

第3表 字別世帯数、男女別人口

地区・町・字名	世帯数	人口	男	女
内郷地区計	11,763	27,357	13,517	13,840
内郷白水町	668	1,489	716	773
内郷白水町大神田	14	30	17	13
内郷白水町浜井場	4	11	5	6
内郷白水町蛭内	29	70	30	40
内郷白水町長槻	77	153	74	79
内郷白水町上代	109	207	95	112
内郷白水町柳間	44	106	49	57
内郷白水町大門	24	76	37	39
内郷白水町広畑	54	130	62	68
内郷白水町入山	154	348	158	190
内郷白水町川平	81	175	93	82
内郷白水町高倉	4	6	2	4
内郷白水町桜田	74	177	94	83
内郷宮町	1,482	3,671	1,775	1,896
内郷宮町金坂	425	1,103	519	584
内郷宮町宮沢	265	627	296	331
内郷宮町代	125	303	152	151
内郷宮町蛭子	109	271	128	143
内郷宮町滝	89	192	102	90
内郷宮町町田	93	187	90	97
内郷宮町竹之内	126	289	142	147
内郷宮町平太郎	62	137	63	74
内郷宮町峰根	74	294	152	142
内郷宮町中沢	3	6	2	4
内郷宮町鬼ヶ沢	111	262	129	133
内郷内町	1,130	2,799	1,333	1,466
内郷内町桜本	180	460	219	241
内郷内町前田	226	619	304	315
内郷内町水之出	84	204	93	111
内郷内町磐堰	119	287	135	152
内郷内町立町	169	407	188	219
内郷内町金坂	130	315	142	173
内郷内町堤田	127	297	145	152
内郷内町駒谷	25	54	25	29
内郷内町四方北	33	78	39	39
内郷内町高橋	31	65	36	29
内郷内町蛭内	6	13	7	6
内郷綴町	1,556	3,469	1,709	1,760
内郷綴町沼尻	129	221	111	110
内郷綴町仲田	17	33	17	16
内郷綴町高野作	59	172	81	91

第3表 字別世帯数、男女別人口

地区・町・字名	世帯数	人口	男	女
内郷綴町柴崎	60	92	59	33
内郷綴町金谷	252	515	260	255
内郷綴町上馬場	65	165	73	92
内郷綴町川原田	182	396	203	193
内郷綴町榎下	123	333	160	173
内郷綴町大木下	32	88	35	53
内郷綴町板宮沢	19	52	24	28
内郷綴町板宮	18	51	22	29
内郷綴町町之内	135	351	185	166
内郷綴町秋山	109	243	124	119
内郷綴町一之坪	100	223	112	111
内郷綴町七反田	197	425	187	238
内郷綴町大神田	3	5	3	2
内郷綴町堀坂	37	74	35	39
内郷綴町道陸神	15	23	13	10
内郷綴町椿ヶ久保	4	7	5	2
内郷綴町舟場				
内郷高坂町	2,737	6,680	3,249	3,431
内郷高坂町御殿	52	118	57	61
内郷高坂町三本杉	143	384	184	200
内郷高坂町立野	288	752	368	384
内郷高坂町桜井	275	706	333	373
内郷高坂町大平	225	476	254	222
内郷高坂町台	46	103	46	57
内郷高坂町高橋	83	227	115	112
内郷高坂町四方木田	21	116	34	82
内郷高坂町八反田	113	266	131	135
内郷高坂町中平	49	111	52	59
内郷高坂町大町	204	439	216	223
内郷高坂町砂子田	78	221	110	111
内郷高坂町おさヶ作	108	156	112	44
内郷高坂町一丁目	825	1,930	914	1,016
内郷高坂町二丁目	227	675	323	352
内郷御厩町	1,662	3,577	1,754	1,823
内郷御厩町久世原	69	106	71	35
内郷御厩町川向	41	103	51	52
内郷御厩町長町	43	82	48	34
内郷御厩町前田	15	34	16	18
内郷御厩町下能	18	37	19	18
内郷御厩町番匠地	13	35	16	19
内郷御厩町上宿	154	311	147	164
内郷御厩町下宿	242	468	254	214
内郷御厩町横根	11	24	10	14

第3表 字別世帯数、男女別人口

地区・町・字名	世帯数	人口	男	女
内郷御厩町大畑	6	10	5	5
内郷御厩町清水				
内郷御厩町一丁目	363	754	365	389
内郷御厩町二丁目	262	506	262	244
内郷御厩町三丁目	262	617	261	356
内郷御厩町四丁目	163	490	229	261
内郷御台境町	1,119	2,395	1,229	1,166
内郷御台境町五反田	170	420	217	203
内郷御台境町鶴巻	99	219	98	121
内郷御台境町前田	74	131	76	55
内郷御台境町自在町	8	14	5	9
内郷御台境町新町前	306	580	303	277
内郷御台境町坂下	48	97	50	47
内郷御台境町六反田	167	370	199	171
内郷御台境町御台	141	316	154	162
内郷御台境町弁天原	19	49	21	28
内郷御台境町高安場				
内郷御台境町鬼越	87	199	106	93
内郷小島町	146	340	168	172
内郷小島町天ノ田	12	35	18	17
内郷小島町新町	22	59	28	31
内郷小島町台ノ上				
内郷小島町川崎	40	71	36	35
内郷小島町花輪	26	63	29	34
内郷小島町竹ノ内	6	10	8	2
内郷小島町作田	33	84	41	43
内郷小島町下ノ内	7	18	8	10
内郷高野町	735	1,774	979	795
内郷高野町広萱	13	41	19	22
内郷高野町山崎	10	20	11	9
内郷高野町石畑	8	18	9	9
内郷高野町柴平	46	151	74	77
内郷高野町川平	19	53	29	24
内郷高野町岩作	12	31	16	15
内郷高野町平石	4	13	3	10
内郷高野町番所	39	114	62	52
内郷高野町上ノ台	25	67	32	35
内郷高野町銅目木	25	64	27	37
内郷高野町銅景	13	35	18	17
内郷高野町銅屋場	4	6	3	3
内郷高野町坂下	5	20	9	11
内郷高野町櫛合				
内郷高野町広町	5	9	5	4

第3表 字別世帯数、男女別人口

地区・町・字名	世帯数	人口	男	女
内郷高野町北作	5	16	8	8
内郷高野町先達				
内郷高野町表	3	15	7	8
内郷高野町馬四郎	7	23	9	14
内郷高野町杉平	5	10	5	5
内郷高野町中倉	21	78	41	37
内郷高野町石住	14	39	17	22
内郷高野町糯田				
内郷高野町反田	61	184	93	91
内郷高野町高田	29	96	49	47
内郷高野町渡戸				
内郷高野町五合田	16	38	16	22
内郷高野町沢	8	22	12	10
内郷高野町縦木下	15	34	15	19
内郷高野町道伝	222	239	225	14
内郷高野町銅屋作	6	18	8	10
内郷高野町関場	56	199	98	101
内郷高野町白狐	6	23	11	12
内郷高野町仁田町				
内郷高野町じゃく打	14	39	19	20
内郷高野町中ノ田	4	11	5	6
内郷高野町梨木平	5	13	7	6
内郷高野町板橋	10	35	17	18
小島町	528	1,163	605	558
小島町一丁目	217	469	249	220
小島町二丁目	244	535	280	255
小島町三丁目	67	159	76	83
四倉地区計	5,462	14,548	6,977	7,571
四倉町	2,843	7,019	3,353	3,666
四倉町字六丁目	182	437	216	221
四倉町字志津	18	39	19	20
四倉町字太夫坂	42	91	44	47
四倉町字八日十日	50	132	59	73
四倉町字和具	200	560	264	296
四倉町字栗木作	14	44	23	21
四倉町字芳ノ沢	32	49	26	23
四倉町字田戸	23	73	32	41
四倉町字田戸前	4	10	6	4
四倉町字町田	96	239	112	127
四倉町字北向	94	235	112	123
四倉町字鬼越	341	843	394	449
四倉町字西一丁目	186	408	212	196
四倉町字西二丁目	121	296	136	160

第3表 字別世帯数、男女別人口

地区・町・字名	世帯数	人口	男	女
四倉町字西三丁目	158	349	165	184
四倉町字西四丁目	208	542	256	286
四倉町字五丁目	136	338	158	180
四倉町字東四丁目	72	176	81	95
四倉町字東三丁目	135	323	158	165
四倉町字東二丁目	168	400	208	192
四倉町字東一丁目	53	143	63	80
四倉町字梅ヶ丘	348	855	409	446
四倉町字梅ヶ丘南	162	437	200	237
四倉町上仁井田	1,184	3,100	1,461	1,639
四倉町上仁井田字東山	29	87	44	43
四倉町上仁井田字北浜	104	294	134	160
四倉町上仁井田字蒲沼	86	199	104	95
四倉町上仁井田字横川	80	291	107	184
四倉町上仁井田字鰻沼	34	102	49	53
四倉町上仁井田字砂田	67	150	74	76
四倉町上仁井田字南浜	36	78	41	37
四倉町上仁井田字前原	44	112	50	62
四倉町上仁井田字雁又	31	84	42	42
四倉町上仁井田字北姥田	26	77	37	40
四倉町上仁井田字南姥田	34	73	38	35
四倉町上仁井田字東ノ内	36	88	37	51
四倉町上仁井田字家ノ前	27	78	39	39
四倉町上仁井田字松葉	59	198	97	101
四倉町上仁井田字折敷田	32	97	54	43
四倉町上仁井田字南細谷	88	179	88	91
四倉町上仁井田字北細谷	21	55	31	24
四倉町上仁井田字夕円	77	189	81	108
四倉町上仁井田字九反坪	34	99	43	56
四倉町上仁井田字千歳				
四倉町上仁井田字内城	20	48	25	23
四倉町上仁井田字矢ノ田	164	379	178	201
四倉町上仁井田字岸前	44	109	54	55
四倉町上仁井田字鬼越	11	34	14	20
四倉町塩木	45	126	60	66
四倉町塩木字高田	25	68	32	36
四倉町塩木字家ノ内				
四倉町塩木字八合	4	9	4	5
四倉町塩木字小橋本	3	8	4	4
四倉町塩木字高橋本	10	29	13	16
四倉町塩木字道東	3	12	7	5
四倉町下仁井田	112	640	269	371

第3表 字別世帯数、男女別人口

地区・町・字名	世帯数	人口	男	女
四倉町下仁井田字北追切	10	299	104	195
四倉町下仁井田字南追切				
四倉町下仁井田字西袋	3	10	6	4
四倉町下仁井田字道庭	26	90	39	51
四倉町下仁井田字南袋				
四倉町下仁井田字上古川	7	20	11	9
四倉町下仁井田字胎月	42	167	78	89
四倉町下仁井田字樋向				
四倉町下仁井田字須賀向	24	54	31	23
四倉町細谷	187	517	254	263
四倉町細谷字明神前	11	23	13	10
四倉町細谷字豊向				
四倉町細谷字御殿東	36	57	29	28
四倉町細谷字蒲沼				
四倉町細谷字水俣	14	43	22	21
四倉町細谷字御殿				
四倉町細谷字胎月前	11	40	20	20
四倉町細谷字菖蒲谷地				
四倉町細谷字北江添	17	47	21	26
四倉町細谷字胎月原	4	20	9	11
四倉町細谷字日渡	15	48	24	24
四倉町細谷字小橋前				
四倉町細谷字江向	4	15	6	9
四倉町細谷字細谷前	3	8	4	4
四倉町細谷字馬場				
四倉町細谷字大久保	19	62	30	32
四倉町細谷字御厩	7	14	7	7
四倉町細谷字民野町	34	116	55	61
四倉町細谷字大江下	3	6	3	3
四倉町細谷字弁天前	9	18	11	7
四倉町大森	84	241	126	115
四倉町大森字原	5	14	7	7
四倉町大森字民野町	27	77	45	32
四倉町大森字百目木	6	16	9	7
四倉町大森字岸前	6	14	7	7
四倉町大森字高野	28	89	40	49
四倉町大森字館				
四倉町大森字上	9	22	12	10
四倉町大森字女房作	3	9	6	3
四倉町大森字八堀				
四倉町狐塚	226	621	304	317
四倉町狐塚字高野堀	3	9	4	5
四倉町狐塚字西原	17	55	24	31

第3表 字別世帯数、男女別人口

地区・町・字名	世帯数	人口	男	女
四倉町狐塚字弁天原	21	54	21	33
四倉町狐塚字川田	49	115	58	57
四倉町狐塚字小橋	19	54	30	24
四倉町狐塚字東原	24	49	23	26
四倉町狐塚字古川	45	130	68	62
四倉町狐塚字松橋	9	36	17	19
四倉町狐塚字雨田	8	28	14	14
四倉町狐塚字蟹内	5	18	10	8
四倉町狐塚字東	5	12	5	7
四倉町狐塚字前原	5	16	8	8
四倉町狐塚字出口	12	33	17	16
四倉町狐塚字八合	4	12	5	7
四倉町狐塚字鎌神				
四倉町名木	40	124	69	55
四倉町名木字五反田	3	6	3	3
四倉町名木字大仁田				
四倉町名木字宮ノ前	3	13	6	7
四倉町名木字榎坪				
四倉町名木字道下	3	9	4	5
四倉町名木字前田				
四倉町名木字荒神下	13	47	28	19
四倉町名木字八ツ内	14	36	20	16
四倉町名木字仲ノ内				
四倉町名木字宮ノ脇	4	13	8	5
四倉町名木字葱作				
四倉町長友	68	222	106	116
四倉町長友字作樋口	5	17	8	9
四倉町長友字古屋敷	17	53	26	27
四倉町長友字構江	10	28	14	14
四倉町長友字大宮作				
四倉町長友字済戸	12	48	19	29
四倉町長友字霞田	3	6	4	2
四倉町長友字大町				
四倉町長友字七反田	14	49	25	24
四倉町長友字町田				
四倉町長友字五反田	7	21	10	11
四倉町長友字老町田				
四倉町長友字四反田				
四倉町長友字宮ノ前				
四倉町戸田	76	261	135	126
四倉町戸田字古川	5	21	10	11
四倉町戸田字倉之町				
四倉町戸田字南高柳				

第3表 字別世帯数、男女別人口

地区・町・字名	世帯数	人口	男	女
四倉町戸田字堰原	9	31	13	18
四倉町戸田字平治郎前	4	18	9	9
四倉町戸田字籌作	5	21	10	11
四倉町戸田字蛭田	8	29	16	13
四倉町戸田字浮島	3	11	6	5
四倉町戸田字北ノ作				
四倉町戸田字馬場	6	22	13	9
四倉町戸田字仲作	7	20	8	12
四倉町戸田字稻荷作	10	22	15	7
四倉町戸田字北高柳	6	24	9	15
四倉町戸田字川子田	6	25	16	9
四倉町戸田字水押	7	17	10	7
四倉町白岩	42	129	73	56
四倉町白岩字嘉藏坊	5	17	11	6
四倉町白岩字老丁田				
四倉町白岩字立町	3	10	6	4
四倉町白岩字八反田				
四倉町白岩字沼ノ作	4	14	8	6
四倉町白岩字宮ノ前				
四倉町白岩字導上寺	4	12	8	4
四倉町白岩字上大作				
四倉町白岩字金波	5	11	6	5
四倉町白岩字大師内				
四倉町白岩字中ノ内	4	16	8	8
四倉町白岩字戸ノ内	7	20	12	8
四倉町白岩字堀ノ内	4	12	5	7
四倉町白岩字北ノ作	6	17	9	8
四倉町白岩字保木田				
四倉町中島	52	137	66	71
四倉町中島字三反田	31	95	43	52
四倉町中島字中島				
四倉町中島字反町	14	23	15	8
四倉町中島字六重代	7	19	8	11
四倉町玉山	198	531	273	258
四倉町玉山字砂子田	4	12	7	5
四倉町玉山字大門前	4	16	10	6
四倉町玉山字杉内	13	35	20	15
四倉町玉山字林崎	13	41	19	22
四倉町玉山字牧ノ下	25	74	40	34
四倉町玉山字宿	21	56	24	32
四倉町玉山字御城	9	29	17	12
四倉町玉山字星作				
四倉町玉山字戸ノ内	8	32	14	18

第3表 字別世帯数、男女別人口

地区・町・字名	世帯数	人口	男	女
四倉町玉山字森内	3	6	3	3
四倉町玉山字字ノ淵	6	11	6	5
四倉町玉山字門馬前	6	17	7	10
四倉町玉山字宮ノ脇	7	16	8	8
四倉町玉山字屋敷前	13	27	12	15
四倉町玉山字湯ノ口	21	37	23	14
四倉町玉山字炭釜	34	91	44	47
四倉町玉山字原田内	4	7	5	2
四倉町玉山字勝倉				
四倉町玉山字南作				
四倉町玉山字作	7	24	14	10
四倉町山田小湊	52	152	79	73
四倉町山田小湊字方礼	8	26	13	13
四倉町山田小湊字直出	3	7	5	2
四倉町山田小湊字馬上				
四倉町山田小湊字唐橋				
四倉町山田小湊字小湊	4	9	5	4
四倉町山田小湊字小湊	14	37	19	18
四倉町山田小湊字山田	14	48	25	23
四倉町山田小湊字鍛冶前	3	6	3	3
四倉町山田小湊字暮坪				
四倉町山田小湊字塙				
四倉町山田小湊字反沼	6	19	9	10
四倉町薬王寺	35	92	44	48
四倉町薬王寺字高玉	7	20	11	9
四倉町薬王寺字粟刈沢	4	10	6	4
四倉町薬王寺字塙				
四倉町薬王寺字玉広				
四倉町薬王寺字上川原	18	44	21	23
四倉町薬王寺字上川原	6	18	6	12
四倉町下柳生	37	86	44	42
四倉町下柳生字宮下	16	39	23	16
四倉町下柳生字右近田	3	5	3	2
四倉町下柳生字熊ノ御嶽	11	24	11	13
四倉町下柳生字井戸ノ上	7	18	7	11
四倉町上柳生	31	88	35	53
四倉町上柳生字宮下	14	48	19	29
四倉町上柳生字沖ノ宮	5	13	5	8
四倉町上柳生字戸沢				
四倉町上柳生字中山				
四倉町上柳生字安手口	12	27	11	16
四倉町駒込	100	326	160	166
四倉町駒込字榎町	3	7	4	3

第3表 字別世帯数、男女別人口

地区・町・字名	世帯数	人口	男	女
四倉町駒込字川ノ入	7	26	14	12
四倉町駒込字棚橋	}	18	8	10
四倉町駒込字清風野				
四倉町駒込字空地				
四倉町駒込字中平	3	16	6	10
四倉町駒込字久原	19	71	36	35
四倉町駒込字馬場	11	32	16	16
四倉町駒込字戸沢	15	45	23	22
四倉町駒込字広畑	5	17	7	10
四倉町駒込字大久保	}	31	13	18
四倉町駒込字向山				
四倉町駒込字山崎				
四倉町駒込字櫛	3	9	4	5
四倉町駒込字高垣	3	10	5	5
四倉町駒込字上ノ内	}	28	15	13
四倉町駒込字久保				
四倉町八茎	28	74	36	38
四倉町八茎字中丸	}	17	9	8
四倉町八茎字田端				
四倉町八茎字沼ノ原				
四倉町八茎字簔落	4	8	3	5
四倉町八茎字紫竹	4	11	6	5
四倉町八茎字上手	}	8	4	4
四倉町八茎字堀ノ内				
四倉町八茎字脇ノ草				
四倉町八茎字片倉	5	10	5	5
四倉町上岡	22	62	30	32
四倉町上岡字山ノ神	}	16	8	8
四倉町上岡字横屋				
四倉町上岡字宮下				
四倉町上岡字大山	15	46	22	24
遠野地区計	1,787	5,569	2,748	2,821
遠野町深山田	231	741	363	378
遠野町深山田字小石平	}	33	18	15
遠野町深山田字新田				
遠野町深山田字仲川原				
遠野町深山田字山王田	6	21	9	12
遠野町深山田字寺ノ代	6	20	11	9
遠野町深山田字桐ノ平	}	11	3	8
遠野町深山田字富岡				
遠野町深山田字平城地				
遠野町深山田字狩野	8	24	13	11

第3表 字別世帯数、男女別人口

地区・町・字名	世帯数	人口	男	女
遠野町深山田字鷹ノ巣	9	21	11	10
遠野町深山田字内ノ草	12	31	16	15
遠野町深山田字仲内	12	50	29	21
遠野町深山田字小山	8	28	15	13
遠野町深山田字目少地	4	18	7	11
遠野町深山田字稻荷林	16	60	26	34
遠野町深山田字山ノ根	8	19	7	12
遠野町深山田字篠ノ脇				
遠野町深山田字福井	5	13	7	6
遠野町深山田字洞沢				
遠野町深山田字沢繫	20	69	38	31
遠野町深山田字釜ノ前	15	66	32	34
遠野町深山田字折部前	15	36	19	17
遠野町深山田字和当	28	73	33	40
遠野町深山田字大林	4	13	6	7
遠野町深山田字川堀	11	37	19	18
遠野町深山田字原前	22	61	22	39
遠野町上遠野	367	1,232	577	655
遠野町上遠野字若宮	40	107	53	54
遠野町上遠野字沢繫	4	86	17	69
遠野町上遠野字日向倉	5	14	9	5
遠野町上遠野字前山				
遠野町上遠野字寺戸	14	42	19	23
遠野町上遠野字小淵	17	59	30	29
遠野町上遠野字原前	11	32	18	14
遠野町上遠野字大黒山				
遠野町上遠野字中ノ町	18	53	28	25
遠野町上遠野字土橋	5	7	3	4
遠野町上遠野字風呂脇	11	32	15	17
遠野町上遠野字根小屋	3	9	5	4
遠野町上遠野字堀切	12	126	61	65
遠野町上遠野字本町	51	129	60	69
遠野町上遠野字西町	24	68	31	37
遠野町上遠野字白幡	34	97	46	51
遠野町上遠野字川張	11	42	23	19
遠野町上遠野字猫塚	42	121	58	63
遠野町上遠野字赤坂	31	92	45	47
遠野町上遠野字太田	18	67	33	34
遠野町上遠野字久保作	6	16	9	7
遠野町上遠野字西大沢	6	24	11	13
遠野町上遠野字鍛冶屋作				
遠野町上遠野字東大沢	4	9	3	6
遠野町上遠野字滝太洞				
遠野町滝	383	1,142	582	560

第3表 字別世帯数、男女別人口

地区・町・字名	世帯数	人口	男	女
遠野町滝字深山口	11	32	17	15
遠野町滝字銅谷	14	50	22	28
遠野町滝字北向	4	12	6	6
遠野町滝字原田	9	41	17	24
遠野町滝字上砂	3	9	5	4
遠野町滝字北里保	6	20	11	9
遠野町滝字東中山	6	15	9	6
遠野町滝字西中山	6	17	11	6
遠野町滝字島廻	25	74	39	35
遠野町滝字曾ノ木	} 19	59	27	32
遠野町滝字山下				
遠野町滝字城ノ内				
遠野町滝字中井	} 4	11	7	4
遠野町滝字西ノ内				
遠野町滝字小久保				
遠野町滝字馬場前	9	19	8	11
遠野町滝字おもて	29	71	34	37
遠野町滝字おもて	11	27	14	13
遠野町滝字芦ノ草	5	14	7	7
遠野町滝字房林	3	17	8	9
遠野町滝字洞坂	} 6	18	9	9
遠野町滝字釜ノ沢				
遠野町滝字柿ノ沢				
遠野町滝字椿坊	} 15	44	20	24
遠野町滝字山崎				
遠野町滝字鍛冶内				
遠野町滝字順坂	6	28	16	12
遠野町滝字峰岸	} 9	27	16	11
遠野町滝字川原				
遠野町滝字上川原				
遠野町滝字堂知	} 4	8	6	2
遠野町滝字表				
遠野町滝字曾利田				
遠野町滝字神ノ内	4	13	6	7
遠野町滝字神ノ内	8	24	11	13
遠野町滝字野々志戸	} 4	14	7	7
遠野町滝字申田				
遠野町滝字内城				
遠野町滝字女ノ沢	30	71	38	33
遠野町滝字女ノ沢	32	93	48	45
遠野町滝字才ノ神	30	88	43	45
遠野町根岸	203	582	296	286
遠野町根岸字大反田	3	9	5	4
遠野町根岸字塚ノ内	4	8	3	5
遠野町根岸字下根岸	51	144	72	72
遠野町根岸字風木坂	} 15	43	24	19
遠野町根岸字西山				
遠野町根岸字鴻ノ目				
遠野町根岸字鴻ノ目	14	43	18	25

第3表 字別世帯数、男女別人口

地区・町・字名	世帯数	人口	男	女
遠野町根岸字橋場	9	21	11	10
遠野町根岸字石田	8	26	14	12
遠野町根岸字白幡	23	57	29	28
遠野町根岸字横道	23	61	31	30
遠野町根岸字畑	4	9	5	4
遠野町根岸字小藪	6	22	13	9
遠野町根岸字中妻	15	53	27	26
遠野町根岸字川畑	21	59	32	27
遠野町根岸字成沢	7	27	12	15
遠野町上根本	196	638	332	306
遠野町上根本字中内	4	19	8	11
遠野町上根本字根本	13	43	24	19
遠野町上根本字早川	9	24	12	12
遠野町上根本字川畑	10	35	17	18
遠野町上根本字白坂	17	94	53	41
遠野町上根本字上原田	7	14	7	7
遠野町上根本字荒神平	14	29	15	14
遠野町上根本字表	14	35	15	20
遠野町上根本字小谷	8	31	17	14
遠野町上根本字豆田	8	26	14	12
遠野町上根本字下原田	3	13	5	8
遠野町上根本字大師堂				
遠野町上根本字神会	3	10	4	6
遠野町上根本字鹿野	7	25	13	12
遠野町上根本字下戸内	5	11	3	8
遠野町上根本字坂下				
遠野町上根本字岩崎	10	32	18	14
遠野町上根本字矢本	12	38	19	19
遠野町上根本字堂ノ越	11	31	16	15
遠野町上根本字折松	23	79	43	36
遠野町上根本字冷水	4	10	5	5
遠野町上根本字前田	8	24	14	10
遠野町上根本字清水	3	9	5	4
遠野町上根本字塩ノ塚	3	6	5	1
遠野町入遠野	307	905	444	461
遠野町入遠野字東山	37	123	59	64
遠野町入遠野字弁平	4	18	10	8
遠野町入遠野字前田	47	123	67	56
遠野町入遠野字関屋	23	68	32	36
遠野町入遠野字大多田	22	76	39	37
遠野町入遠野字天王				
遠野町入遠野字中野	9	23	12	11
遠野町入遠野字官沢	9	19	9	10
遠野町入遠野字白鳥	5	19	8	11

第3表 字別世帯数、男女別人口

地区・町・字名	世帯数	人口	男	女
遠野町入遠野字久保目	19	54	28	26
遠野町入遠野字貝那夫	9	20	5	15
遠野町入遠野字後台	4	16	6	10
遠野町入遠野字中上				
遠野町入遠野字南	13	41	19	22
遠野町入遠野字田子内	3	7	3	4
遠野町入遠野字越台	9	21	10	11
遠野町入遠野字諏訪	7	17	9	8
遠野町入遠野字有実	24	78	39	39
遠野町入遠野字中妻	9	29	11	18
遠野町入遠野字平口	11	31	15	16
遠野町入遠野字四条内	5	9	6	3
遠野町入遠野字綱木				
遠野町入遠野字羽黒	11	35	21	14
遠野町入遠野字暖家	3	10	4	6
遠野町入遠野字中ノ内				
遠野町入遠野字作	13	40	19	21
遠野町入遠野字落合	11	28	13	15
遠野町大平	100	329	154	175
遠野町大平字植木田	6	20	10	10
遠野町大平字清道	16	50	26	24
遠野町大平字物見岡	4	18	10	8
遠野町大平字堀ノ内	8	33	16	17
遠野町大平字五反田	3	10	3	7
遠野町大平字曲藤	16	43	20	23
遠野町大平字細畑	18	58	27	31
遠野町大平字上中根	9	24	13	11
遠野町大平字下中根				
遠野町大平字皿貝	10	38	16	22
遠野町大平字石畑	10	35	13	22
遠野町大平字美古				
小川地区計	2,377	6,869	3,349	3,520
小川町下小川	132	399	191	208
小川町下小川字台	16	45	21	24
小川町下小川字味噌野	8	27	13	14
小川町下小川字本山	5	17	10	7
小川町下小川字宮田	5	12	7	5
小川町下小川字梅ノ作				
小川町下小川字前原	29	86	45	41
小川町下小川字寺内	6	19	8	11
小川町下小川字八幡林				
小川町下小川字広畑	14	45	19	26
小川町下小川字中柴	9	31	14	17

第3表 字別世帯数、男女別人口

地区・町・字名	世帯数	人口	男	女
小川町下小川字上ノ台	40	117	54	63
小川町関場	49	163	82	81
小川町関場字前田	20	63	29	34
小川町関場字川原	26	85	44	41
小川町関場字宿	3	15	9	6
小川町上平	215	625	309	316
小川町上平字光平	9	33	14	19
小川町上平字下平	4	18	9	9
小川町上平字中平	9	23	15	8
小川町上平字祝作	6	21	9	12
小川町上平字熊ノ前	10	25	11	14
小川町上平字堤ノ作	8	23	11	12
小川町上平字上平	40	112	52	60
小川町上平字前田	35	111	60	51
小川町上平字中島	22	58	31	27
小川町上平字竹ノ内	18	48	22	26
小川町上平字清水	16	35	16	19
小川町上平字以後内	18	59	29	30
小川町上平字前田原	9	21	10	11
小川町上平字六反田	11	38	20	18
小川町上平字田之尻	283	830	416	414
小川町柴原	283	830	416	414
小川町柴原字宮沢	50	144	73	71
小川町柴原字茶畠	14	49	26	23
小川町柴原字宮ノ前	30	97	41	56
小川町柴原字宮脇	9	26	16	10
小川町柴原字一ツ橋	7	18	10	8
小川町柴原字金堀	14	35	14	21
小川町柴原字大社	42	124	62	62
小川町柴原字水貫	4	5	2	3
小川町柴原字中ノ沢	20	47	26	21
小川町柴原字館下	11	28	15	13
小川町柴原字岩下	24	84	41	43
小川町柴原字入ノ内	10	30	12	18
小川町柴原字永久保	5	14	8	6
小川町柴原字桐ヶ岡	11	26	16	10
小川町柴原字二ツ森	9	23	10	13
小川町柴原字落下	5	14	9	5
小川町柴原字粟畠				
小川町柴原字萱苺平				

第3表 字別世帯数、男女別人口

地区・町・字名	世帯数	人口	男	女
小川町柴原字五平久保	14	56	30	26
小川町柴原字谷下	4	10	5	5
小川町福岡	49	127	57	70
小川町福岡字上ノ山	9	32	11	21
小川町福岡字飯森	4	9	4	5
小川町福岡字下中平	4	9	4	5
小川町福岡字道下	4	9	4	5
小川町福岡字上中平	15	38	18	20
小川町福岡字喜平後	4	12	6	6
小川町福岡字大坪	4	12	6	6
小川町福岡字カロフ	4	12	6	6
小川町福岡字釜下	17	36	18	18
小川町福岡字山根	17	36	18	18
小川町上小川	574	1,642	778	864
小川町上小川字松塚	8	15	7	8
小川町上小川字草倉沢	7	14	6	8
小川町上小川字大坂	6	123	46	77
小川町上小川字石柄平	6	123	46	77
小川町上小川字堂付平	8	16	8	8
小川町上小川字作り沢	8	16	8	8
小川町上小川字後原	37	100	53	47
小川町上小川字北赤沼	26	78	34	44
小川町上小川字赤沼	14	36	17	19
小川町上小川字石橋	7	29	18	11
小川町上小川字植ノ内	22	59	27	32
小川町上小川字風呂呂前	15	24	13	11
小川町上小川字伊吾内	30	75	41	34
小川町上小川字引草	6	13	7	6
小川町上小川字表	34	93	41	52
小川町上小川字御堂	4	8	3	5
小川町上小川字下広門	14	37	16	21
小川町上小川字川原	20	57	29	28
小川町上小川字峰岸	15	44	24	20
小川町上小川字入生田	10	34	17	17
小川町上小川字彦太郎内	5	15	8	7
小川町上小川字石保町	13	39	16	23
小川町上小川字空木	17	57	25	32
小川町上小川字和具	9	33	18	15
小川町上小川字中川原	9	33	18	15
小川町上小川字片石田	28	81	38	43
小川町上小川字川古屋	4	11	3	8
小川町上小川字加路	6	14	6	8
小川町上小川字高谷地	6	14	6	8
小川町上小川字高崎	27	72	35	37

第3表 字別世帯数、男女別人口

地区・町・字名	世帯数	人口	男	女
小川町上小川字香後	5	9	4	5
小川町上小川字釜ノ平				
小川町上小川字川向	3	10	5	5
小川町上小川字横川前	5	11	4	7
小川町上小川字木風木	5	10	5	5
小川町上小川字湯ノ沢	31	80	43	37
小川町上小川字細石赤坂	40	103	48	55
小川町上小川字曲萱	6	21	12	9
小川町上小川字床屋沢	4	9	4	5
小川町上小川字好古				
小川町上小川字根本	21	57	22	35
小川町上小川字畑ノ作	3	6	3	3
小川町上小川字横川	7	19	8	11
小川町上小川字猪小屋	5	14	7	7
小川町上小川字茱萸平	6	10	6	4
小川町上小川字内倉				
小川町上小川字沼	5	9	3	6
小川町上小川字中戸渡				
小川町上小川字下戸渡	3	4	3	1
小川町上小川字上戸渡				
小川町上小川字江田	12	32	14	18
小川町上小川字道下	5	11	5	6
小川町上小川字山神前				
小川町上小川字櫛平	8	31	18	13
小川町上小川字牛小川	8	19	8	11
小川町上小川字川上				
小川町塩田	207	565	281	284
小川町塩田字江田	5	16	8	8
小川町塩田字畑苜				
小川町塩田字塩沢	19	62	31	31
小川町塩田字尾ノ内				
小川町塩田字平石	22	55	25	30
小川町塩田字荷付石				
小川町塩田字大畑	4	9	5	4
小川町塩田字北前				
小川町塩田字北前	22	68	33	35
小川町塩田字平畑				
小川町塩田字上ノ前	6	20	9	11
小川町塩田字平前	3	9	4	5
小川町塩田字北沢	9	19	9	10
小川町塩田字中島	17	45	21	24
小川町塩田字間門	15	49	28	21
小川町塩田字南	20	53	23	30
小川町塩田字宮ノ後	10	25	16	9
小川町塩田字手ノ倉				
小川町塩田字堀口	55	135	69	66

第3表 字別世帯数、男女別人口

地区・町・字名	世帯数	人口	男	女
小川町高萩	446	1,239	596	643
小川町高萩字手ノ倉	21	53	27	26
小川町高萩字山ノ入	126	349	172	177
小川町高萩字鹿野	20	50	23	27
小川町高萩字家ノ前	87	237	110	127
小川町高萩字前川原	9	28	13	15
小川町高萩字上代	33	87	41	46
小川町高萩字下川原	48	152	72	80
小川町高萩字小路尻	38	109	50	59
小川町高萩字下代	49	129	64	65
小川町高萩字江添	4	9	3	6
小川町高萩字上川原	11	36	21	15
小川町三島	58	169	84	85
小川町三島字上川原	32	94	44	50
小川町三島字後川原	21	67	36	31
小川町三島字仲屋敷	5	8	4	4
小川町三島字瀬棚				
小川町西小川	364	1,110	555	555
小川町西小川字中柴	4	9	6	3
小川町西小川字小玉				
小川町西小川字高畔	24	66	32	34
小川町西小川字下野地				
小川町西小川字上ノ原	14	40	19	21
小川町西小川字中野地	31	81	41	40
小川町西小川字平久田	10	32	17	15
小川町西小川字上野地	9	37	18	19
小川町西小川字中川原				
小川町西小川字小橋	32	104	61	43
小川町西小川字淵沢	88	249	122	127
小川町西小川字五郎兵衛釜	6	22	8	14
小川町西小川字北石堂				
小川町西小川字塩ノ萱	3	10	4	6
小川町西小川字沢ノ釜				
小川町西小川字山田	4	12	6	6
小川町西小川字頭塚				
小川町西小川字カキカネ	5	13	6	7
小川町西小川字萩家				
小川町西小川字豊田	7	27	16	11
小川町西小川字相川	18	61	30	31
小川町西小川字上ノ平	10	27	13	14
小川町西小川字入屋敷				
小川町西小川字堂平	8	27	10	17

第3表 字別世帯数、男女別人口

地区・町・字名	世帯数	人口	男	女
小川町西小川字下大沢	5	12	8	4
小川町西小川字大沢田				
小川町西小川字本石堂	6	15	7	8
小川町西小川字壤切場				
小川町西小川字葉ノ木立	5	19	6	13
小川町西小川字猿倉	4	9	6	3
小川町西小川字川原端	5	13	8	5
小川町西小川字中ノ沢				
小川町西小川字田頭	14	54	23	31
小川町西小川字沼平				
小川町西小川字上谷地	12	46	21	25
小川町西小川字南ノ根				
小川町西小川字北反	17	52	27	25
小川町西小川字館				
小川町西小川字加野	4	13	8	5
小川町西小川字下蕪田	6	15	8	7
小川町西小川字小沼平				
小川町西小川字滝ノ作	13	45	24	21
小川町西小川字上居合				
小川町西小川字下居合				
好間地区計	5,780	13,923	6,868	7,055
好間町榊小屋	85	223	117	106
好間町榊小屋字生木葉	22	43	20	23
好間町榊小屋字野尻	12	33	16	17
好間町榊小屋字中根	11	27	15	12
好間町榊小屋字迎	9	28	14	14
好間町榊小屋字原	10	31	18	13
好間町榊小屋字中平	9	28	15	13
好間町榊小屋字小畑	12	33	19	14
好間町大利	174	502	252	250
好間町大利字桃実	12	23	13	10
好間町大利字小川崎				
好間町大利字篠登城	6	19	11	8
好間町大利字西田	10	28	15	13
好間町大利字戸作田	16	40	20	20
好間町大利字向山	44	129	64	65
好間町大利字仲田	5	10	5	5
好間町大利字道内	11	40	22	18
好間町大利字大利前	20	56	26	30
好間町大利字井田木	40	122	59	63
好間町大利字成沢	10	35	17	18
好間町大利字表山				

第3表 字別世帯数、男女別人口

地区・町・字名	世帯数	人口	男	女
好間町北好間	824	1,950	973	977
好間町北好間字下ヶ屋敷	43	102	54	48
好間町北好間字平場	49	87	39	48
好間町北好間字行人沢	10	21	8	13
好間町北好間字猪ノ鼻	13	29	15	14
好間町北好間字板木沢	19	34	18	16
好間町北好間字堂平				
好間町北好間字椎木平	107	234	125	109
好間町北好間字堂田	79	153	75	78
好間町北好間字籬	21	49	23	26
好間町北好間字寺入	15	36	16	20
好間町北好間字源平野地	8	20	13	7
好間町北好間字上ノ原	14	49	25	24
好間町北好間字羽竜	7	16	8	8
好間町北好間字上ノ台				
好間町北好間字屋敷前	11	41	21	20
好間町北好間字加古内				
好間町北好間字清水	4	12	6	6
好間町北好間字桜下				
好間町北好間字山崎	14	37	22	15
好間町北好間字三反田	47	101	52	49
好間町北好間字権現堂	40	101	46	55
好間町北好間字槐作	7	17	8	9
好間町北好間字菊竹	16	38	22	16
好間町北好間字上野	127	296	149	147
好間町北好間字作田	12	25	13	12
好間町北好間字外川原	21	87	33	54
好間町北好間字沢小谷	27	58	32	26
好間町北好間字独古内	45	122	54	68
好間町北好間字下松坂	16	32	13	19
好間町北好間字松坂				
好間町北好間字山ノ坊	20	50	25	25
好間町北好間字北町田	7	27	14	13
好間町北好間字向町田				
好間町北好間字南町田	11	36	20	16
好間町北好間字小田郷	14	40	24	16
好間町上好間	1,034	2,604	1,265	1,339
好間町上好間字道成川原	46	175	74	101
好間町上好間字大堰	33	57	31	26
好間町上好間字今宿	9	37	16	21
好間町上好間字内ノ草				
好間町上好間字岩穴	24	39	19	20
好間町上好間字中川原	5	13	8	5
好間町上好間字山ノ神	9	34	14	20
好間町上好間字舟沢	5	15	8	7

第3表 字別世帯数、男女別人口

地区・町・字名	世帯数	人口	男	女
好間町上好間字大畑	50	98	49	49
好間町上好間字東唐松				
好間町上好間字南唐松	5	12	6	6
好間町上好間字沼平				
好間町上好間字田代	60	181	93	88
好間町上好間字上野原	191	517	271	246
好間町上好間字東	22	45	24	21
好間町上好間字小館				
好間町上好間字空山	48	112	52	60
好間町上好間字石田	17	43	21	22
好間町上好間字稻荷原	7	20	9	11
好間町上好間字南町田	39	102	47	55
好間町上好間字北町田	14	37	15	22
好間町上好間字新屋敷	26	59	27	32
好間町上好間字洞	39	97	42	55
好間町上好間字中道	19	36	16	20
好間町上好間字山下	57	117	66	51
好間町上好間字稻荷下	56	171	81	90
好間町上好間字馬場西	58	146	72	74
好間町上好間字上川原	5	13	8	5
好間町上好間字下川原				
好間町上好間字馬場	21	60	26	34
好間町上好間字馬場前	25	67	31	36
好間町上好間字忽滑	138	280	125	155
好間町上好間字岸前	6	21	14	7
好間町上好間字岸				
好間町中好間	653	1,643	817	826
好間町中好間字川原子	13	39	17	22
好間町中好間字川原子作	3	4	2	2
好間町中好間字上野原	7	11	3	8
好間町中好間字半貫沢	25	63	27	36
好間町中好間字六反歩	7	99	23	76
好間町中好間字寺台	20	37	18	19
好間町中好間字照田	62	115	70	45
好間町中好間字石坂	21	43	22	21
好間町中好間字鍛冶内	127	266	144	122
好間町中好間字八反田	74	175	95	80
好間町中好間字江添	28	80	37	43
好間町中好間字田中	119	310	157	153
好間町中好間字上川原	59	165	81	84
好間町中好間字中川原	37	111	61	50
好間町中好間字下川原	51	125	60	65
好間町下好間	2,047	4,726	2,338	2,388
好間町下好間字沼田	98	235	117	118

第3表 字別世帯数、男女別人口

地区・町・字名	世帯数	人口	男	女
好間町下好間字叶田	299	679	319	360
好間町下好間字一町坪	327	680	363	317
好間町下好間字向山	160	430	211	219
好間町下好間字大館	234	510	249	261
好間町下好間字鬼越	248	593	280	313
好間町下好間字手倉	234	543	271	272
好間町下好間字浦田	86	199	99	100
好間町下好間字中島	163	361	181	180
好間町下好間字渋井	198	496	248	248
好間町小谷作	497	1,164	551	613
好間町小谷作字樋口	26	84	38	46
好間町小谷作字ヲミカト	276	670	295	375
好間町小谷作字広畑	127	247	136	111
好間町小谷作字小谷作	60	137	71	66
好間町小谷作字作畑				
好間町小谷作字北向				
好間町小谷作字腰卷				
好間町小谷作字ホウシカサキ	3	11	3	8
好間町愛谷	78	209	110	99
好間町愛谷字杉内作	5	16	8	8
好間町愛谷字堀ノ内	14	48	25	23
好間町愛谷字花輪	17	46	22	24
好間町愛谷字東内	6	18	9	9
好間町愛谷字上川原	3	8	4	4
好間町愛谷字追切	6	16	10	6
好間町愛谷字堂ノ内	13	32	18	14
好間町愛谷字東前	6	14	7	7
好間町愛谷字塚ノ町	8	11	7	4
好間町今新田	99	248	127	121
好間町今新田字稲荷坪	8	29	14	15
好間町今新田字二ノ坪	8	31	15	16
好間町今新田字石平				
好間町今新田字姫子内				
好間町今新田字畑合				
好間町今新田字正当	4	17	6	11
好間町今新田字宮西	22	62	30	32
好間町今新田字宮下	16	18	15	3
好間町今新田字入宇田	8	16	7	9
好間町今新田字荒田坪	9	18	9	9
好間町今新田字五反田	5	17	10	7
好間町今新田字二枚橋				
好間町川中子	134	363	171	192

第3表 字別世帯数、男女別人口

地区・町・字名	世帯数	人口	男	女
好間町川中子字加賀分	26	80	39	41
好間町川中子字八方屋	39	103	46	57
好間町川中子字古川	19	36	15	21
好間町川中子字関ノ上	8	19	9	10
好間町川中子字中島	7	19	8	11
好間町川中子字愛宕西	5	16	7	9
好間町川中子字愛宕東				
好間町川中子字愛宕後	5	13	8	5
好間町川中子字杉木内	13	38	20	18
好間町川中子字竹渡戸	3	10	6	4
好間町川中子字五ノ神	9	29	13	16
好間町川中子字落合				
好間工業団地	155	291	147	144
好間工業団地	155	291	147	144
三和地区計	1,063	3,081	1,497	1,584
三和町上三坂	113	326	152	174
三和町上三坂字芝山	21	71	32	39
三和町上三坂字水田				
三和町上三坂字綱木	12	29	16	13
三和町上三坂字山下	5	14	5	9
三和町上三坂字作田				
三和町上三坂字山神前	15	51	21	30
三和町上三坂字屋地				
三和町上三坂字中町	24	59	27	32
三和町上三坂字児ノ内	5	9	5	4
三和町上三坂字立町				
三和町上三坂字本町	17	48	22	26
三和町上三坂字古事又	14	45	24	21
三和町中三坂	107	361	178	183
三和町中三坂字白石	9	26	14	12
三和町中三坂字石崎	6	19	9	10
三和町中三坂字大根田				
三和町中三坂字四座	8	19	7	12
三和町中三坂字羽生	7	21	14	7
三和町中三坂字向	13	56	27	29
三和町中三坂字湯ノ向	10	34	16	18
三和町中三坂字藪窪	9	29	15	14
三和町中三坂字田ノ入				
三和町中三坂字宮ノ下	3	7	4	3
三和町中三坂字北ノ内	5	12	7	5
三和町中三坂字腰卷	5	15	6	9
三和町中三坂字根岸				

第3表 字別世帯数、男女別人口

地区・町・字名	世帯数	人口	男	女
三和町中三坂字東	5	18	10	8
三和町中三坂字湯ノ本	6	30	16	14
三和町中三坂字寺ノ脇	5	15	6	9
三和町中三坂字山形	3	15	9	6
三和町中三坂字戸沢	13	45	18	27
三和町中三坂字蛭久保				
三和町下三坂	102	301	144	157
三和町下三坂字後沢	12	35	14	21
三和町下三坂字永久保	7	19	8	11
三和町下三坂字石会	7	27	13	14
三和町下三坂字明戸				
三和町下三坂字仲居	5	15	7	8
三和町下三坂字小風呂内				
三和町下三坂字向谷	3	5	2	3
三和町下三坂字南山				
三和町下三坂字谷合	5	16	10	6
三和町下三坂字南作	6	13	6	7
三和町下三坂字赤坂	3	10	6	4
三和町下三坂字川田				
三和町下三坂字川向	8	24	10	14
三和町下三坂字入合				
三和町下三坂字日向	4	13	6	7
三和町下三坂字道ノ上	6	18	10	8
三和町下三坂字北山				
三和町下三坂字中作	7	22	9	13
三和町下三坂字立町	3	12	6	6
三和町下三坂字中ノ町	8	22	14	8
三和町下三坂字坂下	10	28	14	14
三和町下三坂字原	3	6	2	4
三和町下三坂字家ノ前	5	16	7	9
三和町下三坂字東山				
三和町差塩	68	200	105	95
三和町差塩字仲ノ町	13	48	24	24
三和町差塩字堀添	13	38	21	17
三和町差塩字東作	13	38	20	18
三和町差塩字江添	3	10	4	6
三和町差塩字道添	3	5	2	3
三和町差塩字館下	11	36	19	17
三和町差塩字君石	6	9	7	2
三和町差塩字川下	6	16	8	8
三和町差塩字大久保				
三和町差塩字大沢				
三和町上永井	68	207	103	104

第3表 字別世帯数、男女別人口

地区・町・字名	世帯数	人口	男	女
三和町上永井字寺下	5	14	7	7
三和町上永井字迎田				
三和町上永井字永井坂	8	29	13	16
三和町上永井字高戸	8	28	14	14
三和町上永井字大平田	21	65	33	32
三和町上永井字宿下	13	44	23	21
三和町上永井字仁田	7	17	10	7
三和町上永井字作				
三和町上永井字高野前	6	10	3	7
三和町上永井字鷹ノ巣				
三和町下永井	139	355	172	183
三和町下永井字高野前	14	38	14	24
三和町下永井字火沢	10	23	11	12
三和町下永井字軽井沢	25	74	32	42
三和町下永井字銅屋場	17	37	19	18
三和町下永井字明神平	8	21	10	11
三和町下永井字横山	13	29	12	17
三和町下永井字作	12	39	22	17
三和町下永井字和久				
三和町下永井字大堀	14	33	15	18
三和町下永井字峰岸	16	43	26	17
三和町下永井字中山	10	18	11	7
三和町合戸	129	353	182	171
三和町合戸字内畑	18	52	25	27
三和町合戸字中山	4	5	2	3
三和町合戸字駅	24	75	38	37
三和町合戸字成沢	6	14	7	7
三和町合戸字入藪	26	62	31	31
三和町合戸字細戸	7	19	14	5
三和町合戸字中館下	5	12	7	5
三和町合戸字中ノ内	3	7	3	4
三和町合戸字浮矢	27	81	42	39
三和町合戸字仁井宿	9	26	13	13
三和町渡戸	101	321	148	173
三和町渡戸字弓張木	12	31	17	14
三和町渡戸字宿	16	51	25	26
三和町渡戸字宿頭	13	41	19	22
三和町渡戸字峠平	14	55	22	33
三和町渡戸字檜木	17	57	25	32
三和町渡戸字中ノ内	7	27	9	18
三和町渡戸字高野				
三和町渡戸字滝中子	4	12	5	7
三和町渡戸字日渡	5	17	9	8

第3表 字別世帯数、男女別人口

地区・町・字名	世帯数	人口	男	女
三和町渡戸字山ノ神	7	22	12	10
三和町渡戸字二本川	6	8	5	3
三和町渡戸字川前				
三和町中寺	47	152	72	80
三和町中寺字葎平	4	10	4	6
三和町中寺字山下	4	18	9	9
三和町中寺字二反田				
三和町中寺字樋ノ口	3	7	4	3
三和町中寺字高田				
三和町中寺字館下	3	12	6	6
三和町中寺字宿	19	66	30	36
三和町中寺字関所	7	21	11	10
三和町中寺字大平	7	18	8	10
三和町中寺字遅川				
三和町下市萱	160	418	201	217
三和町下市萱字遅川	21	56	28	28
三和町下市萱字根小屋	23	72	38	34
三和町下市萱字片岸	13	33	15	18
三和町下市萱字竹ノ内	17	50	20	30
三和町下市萱字松ヶ枝	3	5	4	1
三和町下市萱字北ノ入	8	24	11	13
三和町下市萱字北	12	27	16	11
三和町下市萱字楚部穴	8	21	11	10
三和町下市萱字竹ノ下	17	36	15	21
三和町下市萱字堀ノ内	16	51	24	27
三和町下市萱字滝ノ上	12	27	13	14
三和町下市萱字新田	10	16	6	10
三和町上市萱	29	87	40	47
三和町上市萱字馬場平	4	12	6	6
三和町上市萱字榎下	6	18	9	9
三和町上市萱字舞台				
三和町上市萱字諏訪	14	47	19	28
三和町上市萱字町頭	5	10	6	4
三和町上市萱字長沢				
田 人 地 区 計	617	1,633	807	826
田人町南大平	42	96	49	47
田人町南大平字長沢	3	5	2	3
田人町南大平字銭口				
田人町南大平字辺栗	11	18	9	9
田人町南大平字高松				
田人町南大平字坪内	19	56	28	28

第3表 字別世帯数、男女別人口

地区・町・字名	世帯数	人口	男	女
田人町南大平字原口	9	17	10	7
田人町南大平字椿立目				
田人町旅人	184	512	262	250
田人町旅人字横川	4	5	2	3
田人町旅人字水呑場	4	10	6	4
田人町旅人字根室				
田人町旅人字古田	6	22	9	13
田人町旅人字東中上	7	20	10	10
田人町旅人字川向	6	19	11	8
田人町旅人字和再松木平				
田人町旅人字日無久保	5	16	6	10
田人町旅人字下坪	9	26	15	11
田人町旅人字前山	7	22	13	9
田人町旅人字江尻				
田人町旅人字笹ノ太輪	7	15	8	7
田人町旅人字横根	8	22	11	11
田人町旅人字宝坂	8	20	9	11
田人町旅人字松葉	3	6	4	2
田人町旅人字木ノ下	5	11	4	7
田人町旅人字道伝	4	11	7	4
田人町旅人字熊ノ倉	12	38	19	19
田人町旅人字上平石	14	33	16	17
田人町旅人字下平石	21	66	36	30
田人町旅人字唐沢	6	16	6	10
田人町旅人字村木立	5	13	8	5
田人町旅人字吉沼	7	18	10	8
田人町旅人字滑石				
田人町旅人字妻橋	11	31	15	16
田人町旅人字井坪				
田人町旅人字井戸沢	25	72	37	35
田人町黒田	214	598	289	309
田人町黒田字川崎	3	9	6	3
田人町黒田字久保	5	20	8	12
田人町黒田字平草	17	45	24	21
田人町黒田字天住				
田人町黒田字大久保	19	51	24	27
田人町黒田字一ノ倉	12	27	12	15
田人町黒田字台	6	18	8	10
田人町黒田字中野	10	23	8	15
田人町黒田字上ノ山				
田人町黒田字寺ノ下	14	32	12	20
田人町黒田字掛橋	8	19	10	9
田人町黒田字別当	11	29	14	15
田人町黒田字古屋敷	3	7	3	4

第3表 字別世帯数、男女別人口

地区・町・字名	世帯数	人口	男	女
田人町黒田字大沢	10	18	9	9
田人町黒田字高内	15	44	23	21
田人町黒田字戸ノ内	11	40	19	21
田人町黒田字唐沢	7	27	15	12
田人町黒田字高柴				
田人町黒田字斉道				
田人町黒田字支那志	5	17	7	10
田人町黒田字湯ノ倉	5	15	7	8
田人町黒田字塩ノ平	5	14	8	6
田人町黒田字助右エ門沢	7	21	11	10
田人町黒田字唐漣				
田人町黒田字赤仁田	7	33	16	17
田人町黒田字八ツ葉				
田人町黒田字天ノ川	13	39	20	19
田人町黒田字向畑	5	10	3	7
田人町黒田字塩ノ本				
田人町黒田字下川	5	10	5	5
田人町黒田字鈴ノ沢	6	21	10	11
田人町黒田字瀬戸尻	5	9	7	2
田人町荷路夫	69	185	91	94
田人町荷路夫字道ノ後	4	14	8	6
田人町荷路夫字根室				
田人町荷路夫字焼倉	9	21	12	9
田人町荷路夫字山口				
田人町荷路夫字和田	4	15	6	9
田人町荷路夫字向田				
田人町荷路夫字鶴巻	4	10	5	5
田人町荷路夫字中居				
田人町荷路夫字花戸	7	13	9	4
田人町荷路夫字宝伝前				
田人町荷路夫字榎町	4	9	5	4
田人町荷路夫字間明沢				
田人町荷路夫字木和田	3	8	5	3
田人町荷路夫字宿家前				
田人町荷路夫字風越	6	15	9	6
田人町荷路夫字菅ノ目				
田人町荷路夫字新田	8	19	10	9
田人町荷路夫字明下				
田人町荷路夫字木戸坊	5	17	7	10
田人町荷路夫字下石				
田人町荷路夫字大久保	7	18	7	11
田人町貝泊	57	117	55	62
田人町貝泊字井出	15	26	13	13
田人町貝泊字大柴	5	10	5	5

第3表 字別世帯数、男女別人口

地区・町・字名	世帯数	人口	男	女
田人町貝泊字唐梅	3	6	3	3
田人町貝泊字久子ノ内	7	19	8	11
田人町貝泊字耕土				
田人町貝泊字桐木	7	16	9	7
田人町貝泊字梅木平				
田人町貝泊字コブキ	6	14	5	9
田人町貝泊字入ノ丁				
田人町貝泊字戸草	7	11	5	6
田人町貝泊字堂ノ前				
田人町貝泊字下戸草	3	5	2	3
田人町貝泊字中沢				
田人町貝泊字ニママ	4	10	5	5
田人町貝泊字蕨平				
田人町石住	51	125	61	64
田人町石住字石住	18	48	23	25
田人町石住字貝屋	4	11	6	5
田人町石住字綱木	9	12	7	5
田人町石住字神山	8	19	10	9
田人町石住字才鉢	12	35	15	20
川前地区計	438	1,133	573	560
川前町川前	141	341	165	176
川前町川前字外門	8	24	14	10
川前町川前字竹島	10	19	8	11
川前町川前字前川原	6	10	3	7
川前町川前字櫛立	22	40	19	21
川前町川前字五林	24	58	30	28
川前町川前字中ノ萱	25	62	26	36
川前町川前字鍛冶淵	24	54	28	26
川前町川前字字根尻				
川前町川前字小滝	10	31	14	17
川前町川前字棚木				
川前町川前字柿木平	4	13	9	4
川前町川前字山下谷	8	30	14	16
川前町川前字沖流				
川前町下桶売	147	360	185	175
川前町下桶売字五味沢	14	34	17	17
川前町下桶売字矢田谷地	15	32	15	17
川前町下桶売字西向	6	15	8	7
川前町下桶売字久保田	13	23	13	10
川前町下桶売字藪ノ上	15	55	27	28
川前町下桶売字城木坂	9	23	12	11
川前町下桶売字殿林	7	17	10	7

第3表 字別世帯数、男女別人口

地区・町・字名	世帯数	人口	男	女
川前町下桶売字芹ヶ作	4	10	6	4
川前町下桶売字城木	7	18	8	10
川前町下桶売字高部	14	27	15	12
川前町下桶売字上高部	3	6	4	2
川前町下桶売字志田名	19	55	28	27
川前町下桶売字荻	21	45	22	23
川前町上桶売	80	219	106	113
川前町上桶売字小久田	12	34	16	18
川前町上桶売字畝分田	7	13	6	7
川前町上桶売字岩ノ作	8	22	11	11
川前町上桶売字五斗巻	8	25	15	10
川前町上桶売字中里	7	20	10	10
川前町上桶売字根本	6	20	8	12
川前町上桶売字宮下	5	13	4	9
川前町上桶売字土橋	7	21	10	11
川前町上桶売字石合	8	18	8	10
川前町上桶売字下沢尻	12	33	18	15
川前町上桶売字上沢尻	12	33	18	15
川前町上桶売字太平	12	33	18	15
川前町小白井	70	213	117	96
川前町小白井字精才	11	24	12	12
川前町小白井字将監小屋	20	65	36	29
川前町小白井字下岐	13	43	26	17
川前町小白井字大小屋	11	37	18	19
川前町小白井字芋島	15	44	25	19
久之浜地区計	1,606	3,443	1,926	1,517
久之浜町末続	567	807	607	200
久之浜町末続字岩ヶ作	4	11	6	5
久之浜町末続字北大沢	3	5	2	3
久之浜町末続字藤倉	5	15	6	9
久之浜町末続字うそ張	5	11	7	4
久之浜町末続字戸ノ内	10	23	11	12
久之浜町末続字淵石	205	231	211	20
久之浜町末続字青井作沢	7	16	8	8
久之浜町末続字北向	3	8	3	5
久之浜町末続字中川原	3	8	3	5
久之浜町末続字牛沼	3	8	3	5
久之浜町末続字新屋敷	7	16	8	8
久之浜町末続字上長沢	3	8	3	5
久之浜町末続字坂下	3	8	3	5
久之浜町末続字鍋田	3	8	3	5
久之浜町末続字町田	3	8	3	5

第3表 字別世帯数、男女別人口

地区・町・字名	世帯数	人口	男	女
久之浜町末続字青井作	3	8	3	5
久之浜町末続字岸内	7	9	7	2
久之浜町末続字代	6	15	7	8
久之浜町末続字宮田				
久之浜町末続字漆原	3	12	8	4
久之浜町末続字館	11	29	15	14
久之浜町末続字深谷	286	388	300	88
久之浜町末続字塩民	9	26	13	13
久之浜町金ヶ沢	9	22	12	10
久之浜町金ヶ沢字江添	5	13	6	7
久之浜町金ヶ沢字藪下				
久之浜町金ヶ沢字鹿野	4	9	6	3
久之浜町金ヶ沢字明不作				
久之浜町金ヶ沢字南磯脇				
久之浜町久之浜	668	1,646	816	830
久之浜町久之浜字入大場	15	39	21	18
久之浜町久之浜字正蛇	110	226	108	118
久之浜町久之浜字川田				
久之浜町久之浜字北田	5	10	6	4
久之浜町久之浜字館ノ山	36	72	35	37
久之浜町久之浜字代				
久之浜町久之浜字代ノ下				
久之浜町久之浜字立	65	158	81	77
久之浜町久之浜字町後	7	15	8	7
久之浜町久之浜字東町尻	5	9	4	5
久之浜町久之浜字堀ノ内	7	11	9	2
久之浜町久之浜字前三松	5	17	7	10
久之浜町久之浜字新地				
久之浜町久之浜字大場	10	35	21	14
久之浜町久之浜字鹿島越				
久之浜町久之浜字北畑田	16	41	16	25
久之浜町久之浜字糠塚	6	23	10	13
久之浜町久之浜字南畑田	46	107	52	55
久之浜町久之浜字沢目	21	56	24	32
久之浜町久之浜字北町	19	48	19	29
久之浜町久之浜字中町	15	35	14	21
久之浜町久之浜字九反坪	4	13	8	5
久之浜町久之浜字南荒蒔	38	76	45	31
久之浜町久之浜字北荒蒔	18	45	22	23
久之浜町久之浜字御前田	28	71	33	38
久之浜町久之浜字桂田	8	16	7	9
久之浜町久之浜字木ノ下	18	54	27	27
久之浜町久之浜字連郷	3	10	6	4
久之浜町久之浜字水上	32	95	49	46

第3表 字別世帯数、男女別人口

地区・町・字名	世帯数	人口	男	女
久之浜町久之浜字柳町	24	72	36	36
久之浜町久之浜字籠内	10	36	21	15
久之浜町久之浜字立町	11	25	12	13
久之浜町久之浜字水深	23	64	34	30
久之浜町久之浜字後原	25	66	34	32
久之浜町久之浜字達中	3	7	3	4
久之浜町久之浜字前山				
久之浜町久之浜字南町	23	59	29	30
久之浜町久之浜字中浜	7	21	10	11
久之浜町久之浜字岸内	5	14	5	9
久之浜町久之浜字犬松沢				
久之浜町久之浜字中野				
久之浜町久之浜字賤				
久之浜町田之網	96	245	134	111
久之浜町田之網字静	8	20	11	9
久之浜町田之網字古内				
久之浜町田之網字西ノ内	11	25	12	13
久之浜町田之網字柿内				
久之浜町田之網字浜川	11	36	20	16
久之浜町田之網字横内	41	81	51	30
久之浜町田之網字舟門	25	83	40	43
久之浜町田之網字鷹ノ巣				
久之浜町田之網字江之網				
久之浜町田之網字南作				
久之浜町	266	723	357	366
久之浜町西一丁目	139	374	177	197
久之浜町西二丁目	98	280	143	137
久之浜町西三丁目	29	69	37	32
大久地区計	876	1,804	1,064	740
大久町大久	705	1,343	831	512
大久町大久字北田	15	40	19	21
大久町大久字砂里	238	242	238	4
大久町大久字米野				
大久町大久字石坪	9	27	14	13
大久町大久字猿田	5	12	5	7
大久町大久字脇	7	18	8	10
大久町大久字禰宜内	3	9	4	5
大久町大久字中里	4	17	8	9
大久町大久字滝尻	6	24	13	11
大久町大久字唐貝内	10	31	12	19
大久町大久字沢小屋	5	12	6	6
大久町大久字松小屋				

第3表 字別世帯数、男女別人口

地区・町・字名	世帯数	人口	男	女
大久町大久字田仲	10	30	16	14
大久町大久字日渡	10	28	13	15
大久町大久字地切	11	26	14	12
大久町大久字川上	4	13	8	5
大久町大久字中ノ内	36	89	46	43
大久町大久字寺ノ作	} 3	7	5	2
大久町大久字磐観音				
大久町大久字能田	4	12	7	5
大久町大久字稻荷前	} 4	7	2	5
大久町大久字細田				
大久町大久字新屋敷	} 4	13	7	6
大久町大久字柴崎				
大久町大久字山ノ内	7	18	9	9
大久町大久字板木沢	47	143	73	70
大久町大久字山ノ神	} 18	47	23	24
大久町大久字入間沢				
大久町大久字陣場	98	108	99	9
大久町大久字矢ノ目沢	7	22	7	15
大久町大久字三艘舟	5	9	3	6
大久町大久字毛勝	3	11	6	5
大久町大久字鶴房	6	15	9	6
大久町大久字木影	} 3	7	3	4
大久町大久字前沢				
大久町大久字桃木沢	29	85	38	47
大久町大久字芦沢	19	60	29	31
大久町大久字上谷地	3	10	3	7
大久町大久字下谷地	25	33	27	6
大久町大久字石田太良	4	18	8	10
大久町大久字立石	} 3	5	2	3
大久町大久字久作作				
大久町大久字原	15	38	20	18
大久町大久字山下	} 5	14	7	7
大久町大久字石ノ本				
大久町大久字滝ノ尻	5	10	4	6
大久町大久字与平作	} 15	33	16	17
大久町大久字洞				
大久町小久	150	409	204	205
大久町小久字成沢	9	25	14	11
大久町小久字極楽沢	} 4	9	4	5
大久町小久字山之神				
大久町小久字山口	9	36	16	20
大久町小久字空代内	3	9	6	3
大久町小久字菖蒲作	13	49	24	25
大久町小久字堤田	3	8	4	4
大久町小久字小屋下	4	13	7	6

第3表 字別世帯数、男女別人口

地区・町・字名	世帯数	人口	男	女
大久町小久字火之口	4	10	5	5
大久町小久字滝ノ沢				
大久町小久字大場	20	45	22	23
大久町小久字町田前	11	32	14	18
大久町小久字田仲	26	63	35	28
大久町小久字連郷	15	31	16	15
大久町小久字仲川	6	20	8	12
大久町小久字研内	3	10	6	4
大久町小久字猿田	3	4	2	2
大久町小久字狸作				
大久町小久字柳沢	5	14	8	6
大久町小久字下蔵内	12	31	13	18
大久町小山田	21	52	29	23
大久町小山田字沢田	4	8	5	3
大久町小山田字岸田				
大久町小山田字道下	17	44	24	20
大久町小山田字西ノ切				

付1. 地区別人口の推移（各年10月1日）

年	地区		総数	平	(磐城) 小名浜	勿来	常磐	内郷	四倉
	区分								
明治 40	世帯数		17,522	5,680	2,241	2,327	1,258	961	1,365
	人口		128,777	37,769	17,903	17,311	9,501	7,306	10,954
	男		65,910	19,428	9,123	8,756	4,857	3,943	5,500
	女		62,867	18,341	8,780	8,555	4,644	3,363	5,454
41	世帯数		20,483	6,263	2,828	2,454	1,433	1,148	1,709
	人口		135,720	39,978	18,267	17,326	10,179	8,092	12,344
	男		69,625	20,614	9,259	8,803	5,297	4,447	6,167
	女		66,095	19,364	9,008	8,523	4,882	3,645	6,177
42	世帯数		20,537	6,314	2,832	2,557	1,471	1,250	1,714
	人口		138,561	40,449	18,649	17,688	10,410	8,670	12,705
	男		71,265	20,775	9,456	8,997	5,432	4,738	6,584
	女		67,296	19,674	9,193	8,691	4,978	3,932	6,121
43	世帯数		21,002	6,400	2,978	2,595	1,465	1,286	1,802
	人口		140,222	40,946	18,842	18,120	10,577	8,710	12,891
	男		71,849	20,855	9,568	9,182	5,475	4,747	6,667
	女		68,373	20,091	9,274	8,938	5,102	3,963	6,224
44	世帯数		21,822	6,492	3,134	2,715	1,428	1,269	2,282
	人口		143,951	39,427	19,410	18,502	10,687	9,688	14,648
	男		73,815	20,001	9,830	9,349	5,520	5,299	7,679
	女		70,136	19,426	9,580	9,153	5,167	4,389	6,969
大正 元	世帯数		22,211	6,562	3,167	2,748	1,439	1,267	2,345
	人口		152,533	41,476	19,560	18,689	11,598	10,225	15,547
	男		78,682	21,350	9,912	9,567	6,013	5,620	8,159
	女		73,851	20,126	9,648	9,122	5,585	4,605	7,388
2	世帯数		22,930	6,707	3,139	2,859	1,767	1,240	2,252
	人口		151,606	42,741	19,718	19,479	11,934	10,363	14,441
	男		77,900	22,051	9,904	9,854	6,347	5,538	7,377
	女		73,706	20,690	9,814	9,625	5,587	4,825	7,064
3	世帯数		23,503	6,957	3,276	2,891	1,816	1,318	2,224
	人口		155,656	43,173	20,284	20,326	12,487	11,379	14,723
	男		80,415	22,605	10,155	10,321	6,489	6,201	7,610
	女		75,241	20,568	10,129	10,005	5,998	5,178	7,113
4	世帯数		24,286	7,182	3,315	2,931	1,804	1,346	2,356
	人口		158,531	44,097	20,378	19,977	13,942	11,560	14,072
	男		81,056	22,437	10,194	10,064	7,247	6,299	7,074
	女		77,475	21,660	10,184	9,913	6,695	5,261	6,998
5	世帯数		24,550	7,223	3,284	2,805	1,801	1,448	2,606
	人口		165,973	47,013	20,687	20,479	14,790	11,767	16,201
	男		83,758	23,037	10,344	10,240	7,728	6,333	8,307
	女		82,215	23,976	10,343	10,239	7,062	5,434	7,894
6	世帯数		25,014	7,348	3,355	2,855	1,906	1,356	2,478
	人口		168,141	47,332	20,989	21,241	14,835	11,932	15,505
	男		86,049	24,488	10,518	10,678	7,759	6,411	7,706
	女		82,092	22,844	10,471	10,563	7,076	5,521	7,799
7	世帯数		28,303	8,478	3,393	3,199	1,962	2,216	2,561
	人口		183,508	49,949	20,293	22,154	15,663	17,376	15,400
	男		95,164	25,691	10,203	11,340	8,144	9,800	7,740
	女		88,344	24,258	10,090	10,814	7,519	7,576	7,660

遠野	小川	好間	三和	田人	川前	久之浜・大久	地区 区分	年
803	380	432	649	426	246	754	世帯数	明治
6,495	3,136	3,049	4,872	3,093	1,743	5,645	人口	40
3,322	1,592	1,590	2,532	1,549	884	2,834	男女	
3,173	1,544	1,459	2,340	1,544	859	2,811	男女	
804	395	469	1,032	486	355	1,107	世帯数	41
6,709	3,236	3,226	5,149	3,209	1,767	6,238	人口	
3,411	1,660	1,697	2,647	1,616	895	3,112	男女	
3,298	1,576	1,529	2,502	1,593	872	3,126	男女	
806	396	552	715	462	358	1,110	世帯数	42
6,767	3,247	3,347	5,258	3,253	1,772	6,346	人口	
3,426	1,669	1,756	2,726	1,629	914	3,163	男女	
3,341	1,578	1,591	2,532	1,624	858	3,183	男女	
823	404	565	701	513	352	1,118	世帯数	43
6,931	3,224	3,201	5,294	3,292	1,996	6,198	人口	
3,509	1,687	1,681	2,755	1,644	1,025	3,054	男女	
3,422	1,537	1,520	2,539	1,648	971	3,144	男女	
819	406	580	651	517	394	1,135	世帯数	44
7,124	3,332	3,834	5,527	3,369	2,038	6,365	人口	
3,622	1,745	2,017	2,850	1,696	1,020	3,187	男女	
3,502	1,587	1,817	2,677	1,673	1,018	3,178	男女	
842	435	594	729	531	394	1,158	世帯数	大正
7,431	3,456	6,809	5,645	3,476	2,164	6,457	人口	元
3,786	1,819	3,467	2,893	1,760	1,093	3,243	男女	
3,645	1,637	3,342	2,752	1,716	1,071	3,214	男女	
1,113	455	615	723	535	285	1,240	世帯数	2
7,139	3,652	4,272	5,665	3,567	2,117	6,518	人口	
3,607	1,901	2,274	2,894	1,812	1,092	3,249	男女	
3,532	1,751	1,998	2,771	1,755	1,025	3,269	男女	
845	455	897	726	541	315	1,242	世帯数	3
7,609	3,655	4,274	5,768	3,645	2,214	6,119	人口	
3,875	1,935	2,272	2,945	1,826	1,128	3,053	男女	
3,734	1,720	2,002	2,823	1,819	1,086	3,066	男女	
948	450	1,042	768	542	344	1,258	世帯数	4
7,673	3,542	5,308	5,782	3,660	2,210	6,330	人口	
3,888	1,857	2,900	2,979	1,830	1,110	3,177	男女	
3,785	1,685	2,408	2,803	1,830	1,100	3,153	男女	
1,058	464	947	770	554	325	1,265	世帯数	5
7,919	3,467	5,271	5,899	3,728	2,277	6,475	人口	
3,990	1,757	2,785	3,030	1,876	1,148	3,183	男女	
3,929	1,710	2,486	2,869	1,852	1,129	3,292	男女	
1,163	469	1,213	785	567	334	1,185	世帯数	6
8,003	3,585	6,155	5,898	3,853	2,393	6,420	人口	
4,039	1,825	3,324	2,955	1,946	1,219	3,181	男女	
3,964	1,760	2,831	2,943	1,907	1,174	3,239	男女	
1,379	494	1,709	737	580	409	1,186	世帯数	7
8,700	3,878	10,202	6,159	3,757	3,201	6,776	人口	
4,435	1,995	5,680	3,067	1,897	1,794	3,378	男女	
4,265	1,883	4,522	3,092	1,860	1,407	3,398	男女	

付1. 地区別人口の推移（各年10月1日）

年	地区		総数	平	(磐城) 小名浜	勿来	常磐	内郷	四倉
	区分								
大正 8	世帯数		29,288	8,601	3,408	3,439	2,008	2,372	2,462
	人口		186,386	51,596	20,605	24,624	15,865	13,855	15,118
	男		95,990	26,316	10,352	12,552	8,257	7,783	7,506
	女		90,396	25,280	10,253	12,072	7,608	6,072	7,612
9	世帯数		33,708	8,901	3,501	4,869	2,093	2,784	2,433
	人口		197,717	53,094	20,945	25,920	17,193	15,522	14,340
	男		101,816	27,129	10,489	13,212	9,078	8,557	7,195
	女		95,901	25,965	10,456	12,708	8,115	6,965	7,145
10	世帯数		33,552	9,034	3,509	4,351	2,221	2,759	2,418
	人口		199,148	53,448	21,360	24,818	18,347	16,095	13,929
	男		102,523	27,619	10,713	12,676	9,619	8,704	6,951
	女		96,625	25,829	10,647	12,142	8,728	7,391	6,978
11	世帯数		33,001	9,032	3,514	4,373	2,234	2,755	2,058
	人口		199,394	53,537	21,808	24,024	18,189	16,404	13,830
	男		102,254	27,173	10,901	12,198	9,583	8,868	6,930
	女		97,140	26,364	10,907	11,826	8,606	7,536	6,900
12	世帯数		33,739	9,186	3,503	4,022	3,101	2,885	2,062
	人口		199,043	54,782	22,235	24,151	20,313	17,625	14,239
	男		101,773	27,879	11,057	12,341	10,604	9,494	6,802
	女		97,270	26,903	11,178	11,810	9,709	8,131	7,437
13	世帯数		33,932	9,317	3,533	4,066	3,730	2,949	2,041
	人口		202,366	54,807	22,917	25,050	21,989	17,693	15,007
	男		103,793	27,996	11,738	12,859	11,648	9,533	7,403
	女		98,573	26,811	11,179	12,191	10,341	8,160	7,604
14	世帯数		38,000	9,542	3,790	4,537	4,548	4,492	2,790
	人口		203,950	53,491	20,591	23,973	24,829	24,515	16,022
	男		103,101	26,911	10,457	12,073	12,685	12,496	8,011
	女		100,849	26,580	10,134	11,900	12,144	12,019	8,011
昭和 元	世帯数		38,619	9,640	3,821	4,410	4,829	5,083	2,832
	人口		206,062	54,305	21,384	23,528	26,145	25,014	15,804
	男		104,302	27,218	10,698	11,984	13,430	12,934	7,988
	女		101,760	27,087	10,686	11,544	12,715	12,080	7,816
2	世帯数		37,944	9,678	3,884	4,410	4,472	5,083	2,689
	人口		206,187	55,400	21,398	24,004	24,772	25,041	15,510
	男		104,209	27,659	10,914	12,187	12,544	12,961	7,793
	女		101,978	27,741	10,484	11,817	12,228	12,080	7,717
3	世帯数		38,128	9,911	3,855	4,283	4,391	5,034	2,686
	人口		209,282	54,326	21,715	23,483	24,749	24,021	15,697
	男		108,692	27,868	11,116	12,738	12,756	13,456	7,865
	女		100,590	26,458	10,599	10,745	11,993	10,565	7,832
4	世帯数		38,587	9,796	4,072	4,167	4,677	5,291	2,675
	人口		211,290	56,120	22,693	22,229	25,465	24,093	15,719
	男		108,912	27,992	12,095	11,820	13,260	13,412	7,730
	女		102,378	28,128	10,598	10,409	12,205	10,681	7,989
5	世帯数		41,262	9,778	4,367	4,590	4,958	5,886	2,993
	人口		218,914	57,568	23,523	23,399	24,653	28,610	15,530
	男		110,161	28,695	12,038	12,157	12,395	14,553	7,554
	女		108,753	28,873	11,485	11,242	12,258	14,057	7,976

遠野	小川	好間	三和	田人	川前	久之浜・大久	地区		年
							世帯数	人口	
1,454	498	2,022	736	617	449	1,222	世帯数	大正 8	
8,824	3,942	11,680	6,216	3,991	3,153	6,917	人口		
4,479	2,007	6,328	3,109	2,062	1,766	3,473	男女		
4,345	1,935	5,352	3,107	1,929	1,387	3,444	男女		
1,443	739	3,995	734	626	438	1,152	世帯数	9	
9,094	3,951	18,267	6,136	4,075	3,108	6,072	人口		
4,610	2,011	9,828	3,020	2,065	1,583	3,039	男女		
4,484	1,940	8,439	3,116	2,010	1,525	3,033	男女		
1,428	715	3,935	799	642	571	1,170	世帯数	10	
8,934	4,207	18,005	6,380	4,200	3,386	6,039	人口		
4,501	2,060	9,665	3,124	2,133	1,741	3,017	男女		
4,433	2,147	8,340	3,256	2,067	1,645	3,022	男女		
1,421	704	3,815	793	582	520	1,200	世帯数	11	
8,931	4,236	18,053	6,362	4,313	3,566	6,141	人口		
4,502	2,119	9,747	3,172	2,195	1,808	3,058	男女		
4,429	2,117	8,306	3,190	2,118	1,758	3,083	男女		
1,402	676	3,694	879	615	514	1,200	世帯数	12	
8,704	3,855	12,299	6,810	4,398	3,522	6,110	人口		
4,345	1,958	6,764	3,451	2,237	1,825	3,016	男女		
4,359	1,897	5,535	3,359	2,161	1,697	3,094	男女		
1,371	745	2,718	895	863	514	1,190	世帯数	13	
8,683	4,000	11,024	6,798	4,750	3,500	6,148	人口		
4,326	2,058	5,563	3,442	2,419	1,803	3,005	男女		
4,357	1,942	5,461	3,356	2,331	1,697	3,143	男女		
1,436	743	2,206	1,145	892	721	1,158	世帯数	14	
8,901	3,662	6,280	7,106	4,638	3,442	6,500	人口		
4,425	1,864	3,240	3,563	2,345	1,782	3,249	男女		
4,476	1,798	3,040	3,543	2,293	1,660	3,251	男女		
1,406	702	2,200	1,138	859	547	1,152	世帯数	昭和 元	
8,913	3,834	6,170	7,062	4,628	2,956	6,319	人口		
4,430	1,973	3,150	3,553	2,346	1,474	3,124	男女		
4,483	1,861	3,020	3,509	2,282	1,482	3,195	男女		
1,387	687	2,078	1,098	743	528	1,207	世帯数	2	
8,684	3,588	6,700	7,113	4,756	2,692	6,529	人口		
4,351	1,809	3,358	3,555	2,470	1,349	3,259	男女		
4,333	1,779	3,342	3,558	2,286	1,343	3,270	男女		
1,491	720	2,200	1,083	745	529	1,200	世帯数	3	
8,668	3,929	10,860	7,366	4,863	3,530	6,075	人口		
4,339	2,060	5,500	3,700	2,524	1,810	2,960	男女		
4,329	1,869	5,360	3,666	2,339	1,720	3,115	男女		
1,456	691	2,250	1,058	754	515	1,185	世帯数	4	
8,694	3,916	11,030	7,434	4,942	2,885	6,070	人口		
4,320	1,983	5,597	3,719	2,557	1,458	2,969	男女		
4,374	1,933	5,433	3,715	2,385	1,427	3,101	男女		
1,593	724	2,373	1,261	948	587	1,204	世帯数	5	
8,531	4,090	11,637	7,014	4,936	3,052	6,371	人口		
4,251	2,039	5,809	3,535	2,469	1,522	3,144	男女		
4,280	2,051	5,828	3,479	2,467	1,530	3,227	男女		

付1. 地区別人口の推移（各年10月1日）

年	地区		総数	平	(磐城) 小名浜	勿来	常磐	内郷	四倉
	区分								
昭和 6	世帯数		41,326	10,052	4,472	4,738	4,710	5,885	2,836
	人口		218,687	58,185	24,534	23,573	23,121	28,693	15,042
	男		110,231	28,950	12,561	12,445	11,707	14,586	7,266
	女		108,456	29,235	11,973	11,128	11,414	14,107	7,776
7	世帯数		41,155	10,087	4,583	4,753	4,587	5,922	2,777
	人口		218,135	58,298	25,308	23,900	21,930	28,742	14,912
	男		110,265	29,089	12,784	12,622	11,343	14,624	7,339
	女		107,870	29,209	12,524	11,278	10,587	14,118	7,573
8	世帯数		41,005	10,038	4,575	4,728	4,624	5,873	2,796
	人口		219,485	58,518	25,042	24,230	23,138	28,522	14,856
	男		110,564	28,826	12,765	12,834	11,727	14,485	7,394
	女		108,921	29,692	12,277	11,396	11,411	14,037	7,462
9	世帯数		41,431	10,007	4,593	4,797	4,614	6,114	2,808
	人口		223,921	58,135	25,568	24,777	24,098	30,303	14,997
	男		112,967	28,846	12,979	12,926	12,414	15,419	7,382
	女		110,954	29,289	12,589	11,851	11,684	14,884	7,615
10	世帯数		44,049	10,340	4,996	5,583	4,979	6,213	2,884
	人口		234,717	56,728	27,595	29,874	25,391	31,302	15,744
	男		118,559	28,271	14,223	15,288	13,006	16,055	7,685
	女		116,158	28,457	13,372	14,586	12,385	15,247	8,059
11	世帯数		28,303	8,478	3,393	3,199	1,962	2,216	2,561
	人口		183,508	49,949	20,293	22,154	15,663	17,376	15,400
	男		95,164	25,691	10,203	11,340	8,144	9,800	7,740
	女		88,344	24,258	10,090	10,814	7,519	7,576	7,660
12	世帯数		45,672	10,653	5,076	6,042	5,349	6,895	2,819
	人口		248,491	60,503	29,536	32,380	27,601	34,856	15,328
	男		125,785	30,275	15,711	16,318	14,346	17,681	7,405
	女		122,706	30,228	13,825	16,062	13,255	17,175	7,923
13	世帯数		47,065	10,841	5,306	6,367	5,610	7,131	2,797
	人口		255,927	61,446	30,606	34,674	29,305	35,796	15,428
	男		129,937	30,741	16,332	18,015	14,979	18,329	7,425
	女		125,990	30,705	14,274	16,659	14,326	17,467	8,003
14	世帯数		48,201	11,184	5,490	6,659	5,778	7,281	2,742
	人口		261,375	63,729	32,071	34,461	30,580	36,601	15,266
	男		132,379	32,051	17,059	17,326	15,654	18,804	7,304
	女		128,996	31,678	15,012	17,135	14,926	17,797	7,962
15	世帯数		48,393	11,106	5,881	6,957	5,838	6,583	2,808
	人口		260,653	60,909	32,328	36,057	30,631	33,883	15,563
	男		131,616	30,099	16,838	18,328	15,897	17,626	7,394
	女		129,037	30,810	15,490	17,729	14,734	16,257	8,169
16	世帯数		49,600	11,454	5,965	7,179	5,997	6,596	2,889
	人口		271,270	65,224	33,994	37,791	31,812	33,788	16,045
	男		135,152	32,046	17,730	18,717	16,235	17,162	7,608
	女		136,118	33,178	16,264	19,074	15,577	16,626	8,437
17	世帯数		50,398	11,502	6,258	7,412	6,064	6,182	2,952
	人口		278,487	65,683	34,337	40,146	32,572	34,358	16,228
	男		139,787	32,254	17,466	20,686	16,571	17,943	7,770
	女		138,700	33,429	16,871	19,460	16,001	16,415	8,458

遠 野	小 川	好 間	三 和	田 人	川 前	久之浜・ 大 久	地区		年
							世帯数	人口	
1,597	701	2,380	1,245	926	587	1,197	世帯数	昭和 6	
8,553	3,959	11,665	7,045	4,903	3,167	6,247	人口		
4,267	2,017	5,823	3,548	2,441	1,577	3,043	男		
4,286	1,942	5,842	3,497	2,462	1,590	3,204	女		
1,585	723	2,395	1,177	846	533	1,187	世帯数	7	
8,569	4,023	11,738	6,748	4,585	3,048	6,334	人口		
4,281	2,031	5,858	3,378	2,303	1,523	3,090	男		
4,288	1,992	5,880	3,370	2,282	1,525	3,244	女		
1,534	727	2,418	1,178	805	535	1,174	世帯数	8	
8,437	4,080	11,853	6,907	4,589	3,087	6,226	人口		
4,207	2,049	5,914	3,461	2,319	1,552	3,031	男		
4,230	2,031	5,939	3,446	2,270	1,535	3,195	女		
1,571	751	2,468	1,170	839	551	1,148	世帯数	9	
8,440	4,196	12,133	7,070	4,901	3,022	6,281	人口		
4,228	2,140	6,044	3,534	2,466	1,520	3,069	男		
4,212	2,056	6,089	3,536	2,435	1,502	3,212	女		
1,580	744	2,658	1,285	932	590	1,265	世帯数	10	
8,563	4,116	13,559	7,289	4,917	3,191	6,448	人口		
4,291	2,063	6,860	3,636	2,449	1,611	3,121	男		
4,272	2,053	6,699	3,653	2,468	1,580	3,327	女		
1,379	494	1,709	737	580	409	1,186	世帯数	11	
8,700	3,878	10,202	6,159	3,757	3,201	6,776	人口		
4,435	1,995	5,680	3,067	1,897	1,794	3,378	男		
4,265	1,883	4,522	3,092	1,860	1,407	3,398	女		
1,617	747	2,790	1,162	825	546	1,151	世帯数	12	
8,538	4,120	14,207	7,281	4,687	3,191	6,263	人口		
4,306	2,079	7,145	3,581	2,331	1,572	3,035	男		
4,232	2,041	7,062	3,700	2,356	1,619	3,228	女		
1,633	745	3,002	1,140	824	542	1,127	世帯数	13	
8,376	4,122	15,050	7,304	4,558	3,219	6,043	人口		
4,185	2,075	7,503	3,581	2,306	1,568	2,898	男		
4,191	2,047	7,547	3,723	2,252	1,651	3,145	女		
1,652	741	3,107	1,140	846	475	1,106	世帯数	14	
8,505	4,077	15,566	7,517	4,669	2,675	5,658	人口		
4,311	2,047	7,843	3,668	2,370	1,281	2,661	男		
4,194	2,030	7,723	3,849	2,299	1,394	2,997	女		
1,548	742	3,102	1,159	1,008	491	1,170	世帯数	15	
8,846	4,337	15,972	7,060	5,556	3,030	6,481	人口		
4,382	2,150	8,087	3,465	2,830	1,457	3,063	男		
4,464	2,187	7,885	3,595	2,726	1,573	3,418	女		
1,566	730	3,233	1,188	1,073	532	1,198	世帯数	16	
8,746	4,212	16,914	7,471	5,893	2,897	6,483	人口		
4,157	1,998	8,455	3,616	2,935	1,355	3,138	男		
4,589	2,214	8,459	3,855	2,958	1,542	3,345	女		
1,589	730	3,293	1,497	1,106	542	1,271	世帯数	17	
9,147	4,255	16,540	8,970	6,298	3,180	6,773	人口		
4,391	2,058	8,264	4,391	3,236	1,496	3,261	男		
4,756	2,197	8,276	4,579	3,062	1,684	3,512	女		

付1. 地区別人口の推移（各年10月1日）

年	地区		総数	平	(磐城) 小名浜	勿来	常磐	内郷	四倉
	区分								
昭和 18	世帯数		50,389	11,341	6,305	7,565	6,115	6,182	2,934
	人口		278,325	63,377	36,643	37,915	33,807	34,358	16,251
	男		139,444	30,042	19,130	19,765	17,549	17,943	7,733
	女		138,881	33,335	17,513	18,150	16,258	16,415	8,518
19	世帯数		50,856	11,438	6,688	7,330	6,086	6,175	3,027
	人口		275,756	60,965	37,113	39,106	33,470	32,132	16,416
	男		132,930	27,343	18,761	19,927	17,196	16,012	7,299
	女		142,826	33,622	18,352	19,179	16,274	16,120	9,117
20	世帯数	...							
	人口		284,983	63,597	37,382	41,056	31,983	30,372	19,132
	男		134,318	29,516	17,722	19,398	15,865	14,363	8,700
	女		150,665	34,081	19,660	21,658	16,118	16,009	10,432
21	世帯数		61,140	18,802	7,404	7,847	6,033	5,800	3,487
	人口		288,248	64,317	38,776	41,276	31,772	29,467	18,970
	男		137,465	30,122	18,647	19,637	15,641	14,053	8,761
	女		150,783	34,195	20,129	21,639	16,131	15,414	10,209
22	世帯数		58,650	12,976	8,065	8,682	6,887	6,389	3,716
	人口		309,291	66,921	44,282	44,716	35,700	32,097	20,009
	男		153,475	32,078	22,697	22,280	18,224	16,100	9,643
	女		155,816	34,843	21,585	22,436	17,476	15,997	10,366
23	世帯数		61,873	13,376	8,289	9,262	7,477	7,364	3,758
	人口		327,457	69,657	44,664	47,922	40,005	36,934	20,381
	男		164,076	33,761	22,700	24,175	20,971	18,669	9,899
	女		163,381	35,896	21,964	23,747	19,034	18,265	10,482
24	世帯数	...							
	人口		339,234	70,871	49,032	49,325	40,811	36,455	20,624
	男		170,582	34,382	26,036	24,770	20,805	18,331	10,210
	女		168,652	36,489	22,996	24,555	20,006	18,124	10,414
25	世帯数		64,451	13,670	8,867	9,414	8,190	7,928	3,700
	人口		340,260	72,080	48,710	48,448	42,116	38,960	20,502
	男		169,982	35,149	25,565	24,055	21,345	19,464	10,049
	女		170,278	36,931	23,145	24,393	20,771	19,496	10,453
26	世帯数	...							
	人口		343,526	72,238	49,848	49,345	42,858	37,636	20,530
	男		171,781	35,056	26,015	24,727	21,764	18,781	10,331
	女		171,745	37,182	23,833	24,618	21,094	18,855	10,199
27	世帯数	...							
	人口		348,314	73,403	50,156	50,225	43,994	38,746	20,278
	男		173,975	35,703	26,090	25,107	22,308	19,397	10,026
	女		174,339	37,700	24,066	25,118	21,686	19,349	10,252
28	世帯数	...							
	人口		350,343	74,177	51,063	50,112	44,543	39,190	20,156
	男		174,377	36,047	26,625	24,874	22,433	19,444	9,999
	女		175,966	38,130	24,438	25,238	22,110	19,746	10,157
29	世帯数	...							
	人口		351,742	74,635	53,998	49,967	43,247	39,925	20,045
	男		174,904	36,397	27,912	24,846	21,753	19,717	9,944
	女		176,838	38,238	26,086	25,121	21,494	20,208	10,101

遠野	小川	好間	三和	田人	川前	久之浜・大久	地区		年
							世帯数	人口	
1,585	730	3,314	1,463	1,143	479	1,233	世帯数	昭和 18	
9,227	4,255	17,648	8,868	6,382	2,773	6,821	人口		
4,407	2,058	8,864	4,242	3,134	1,307	3,270	男女		
4,820	2,197	8,784	4,626	3,248	1,466	3,551	男女		
1,681	749	3,310	1,458	1,094	515	1,305	世帯数	19	
9,210	4,401	17,830	9,014	5,962	2,955	7,182	人口		
4,180	1,992	8,616	4,078	2,947	1,298	3,281	男女		
5,030	2,409	9,214	4,936	3,015	1,657	3,901	男女		
11,448	5,162	16,393	8,811	7,013	3,639	8,995	世帯数	20	
5,263	2,408	7,976	4,012	3,418	1,669	4,008	人口		
6,185	2,754	8,417	4,799	3,595	1,970	4,987	男女		
1,942	915	3,168	1,774	1,688	586	1,694	世帯数	21	
11,145	5,184	17,454	10,181	7,236	3,588	8,882	人口		
5,150	2,517	8,986	4,703	3,548	1,662	4,038	男女		
5,995	2,667	8,468	5,478	3,688	1,926	4,844	男女		
1,973	887	3,533	1,788	1,363	637	1,754	世帯数	22	
11,118	5,100	18,965	10,083	7,411	3,565	9,324	人口		
5,374	2,506	9,880	4,795	3,760	1,699	4,439	男女		
5,744	2,594	9,085	5,288	3,651	1,866	4,885	男女		
2,042	886	4,025	1,467	1,495	629	1,803	世帯数	23	
11,591	5,253	20,868	8,535	8,190	3,561	9,896	人口		
5,669	2,582	10,782	4,050	4,293	1,730	4,795	男女		
5,922	2,671	10,086	4,485	3,897	1,831	5,101	男女		
12,028	5,342	21,926	10,579	8,645	3,696	9,900	世帯数	24	
5,854	2,660	11,238	5,100	4,610	1,795	4,791	人口		
6,174	2,682	10,688	5,479	4,035	1,901	5,109	男女		
2,038	915	4,379	1,457	1,490	672	1,731	世帯数	25	
11,818	5,254	22,159	8,747	8,028	3,759	9,679	人口		
5,818	2,550	11,236	4,169	4,101	1,857	4,624	男女		
6,000	2,704	10,923	4,578	3,927	1,902	5,055	男女		
11,948	5,373	22,019	10,473	8,024	3,858	9,376	世帯数	26	
5,838	2,658	11,069	5,020	4,126	1,903	4,493	人口		
6,110	2,715	10,950	5,453	3,898	1,955	4,883	男女		
12,147	5,385	22,408	10,478	7,946	3,871	9,277	世帯数	27	
5,946	2,668	11,283	5,016	4,078	1,917	4,436	人口		
6,201	2,717	11,125	5,462	3,868	1,954	4,841	男女		
12,174	5,441	22,112	10,381	7,927	3,858	9,209	世帯数	28	
5,966	2,696	11,001	4,942	4,035	1,919	4,396	人口		
6,208	2,745	11,111	5,439	3,892	1,939	4,813	男女		
11,971	5,407	21,722	10,138	7,818	3,868	9,001	世帯数	29	
5,858	2,675	10,812	4,801	3,996	1,945	4,248	人口		
6,113	2,732	10,910	5,337	3,822	1,923	4,753	男女		

付1. 地区別人口の推移（各年10月1日）

年	地区		総数	平	(磐城) 小名浜	勿来	常磐	内郷	四倉
	区分								
昭和 30	世帯数		67,779	13,654	10,312	9,748	8,567	8,132	3,707
	人口		351,440	70,808	54,843	50,187	42,631	40,017	20,033
	男		174,182	34,477	28,515	24,857	21,190	19,709	9,730
	女		177,258	36,331	26,328	25,330	21,441	20,308	10,303
31	世帯数		68,047	13,875	10,534	9,838	8,482	8,140	3,835
	人口		350,564	71,068	54,999	49,915	42,758	40,014	20,381
	男		174,123	34,609	28,390	24,850	21,402	19,758	10,277
	女		176,441	36,459	26,609	25,065	21,356	20,256	10,104
32	世帯数		68,518	14,146	10,824	9,684	8,476	8,195	3,882
	人口		351,878	71,561	55,742	50,458	42,972	40,164	20,376
	男		174,544	34,826	28,675	25,133	21,522	19,872	10,179
	女		177,334	36,735	27,067	25,325	21,450	20,292	10,197
33	世帯数		69,859	14,429	11,124	9,889	8,942	8,230	3,933
	人口		354,744	72,007	56,244	50,589	44,431	40,460	20,499
	男		175,652	34,922	28,820	25,119	22,169	19,975	10,292
	女		179,092	37,085	27,424	25,470	22,262	20,485	10,207
34	世帯数		70,630	14,775	11,414	9,899	9,133	8,218	3,995
	人口		354,244	72,549	56,508	50,350	45,106	39,592	20,505
	男		175,001	35,229	28,972	24,925	22,302	19,462	10,237
	女		179,243	37,320	27,536	25,425	22,804	20,130	10,268
35	世帯数		72,895	15,135	11,899	10,379	9,660	8,615	4,172
	人口		345,663	71,115	58,080	48,117	44,041	38,820	20,808
	男		169,550	34,273	29,711	23,690	21,509	18,740	10,235
	女		176,113	36,842	28,369	24,427	22,532	20,080	10,573
36	世帯数		72,990	15,474	12,173	10,338	9,569	8,525	4,209
	人口		340,784	70,689	58,046	47,536	43,318	38,140	20,685
	男		166,448	33,936	29,469	23,341	21,050	18,313	10,165
	女		174,336	36,753	28,577	24,195	22,268	19,827	10,520
37	世帯数		73,763	15,980	12,612	10,448	9,432	8,496	4,272
	人口		339,095	70,917	58,897	47,681	42,478	37,848	20,648
	男		165,635	34,108	29,868	23,456	20,611	18,119	10,112
	女		173,460	36,809	29,029	24,225	21,867	19,729	10,536
38	世帯数		74,299	16,300	13,209	10,370	9,160	8,404	4,359
	人口		336,254	71,031	60,309	47,259	40,174	37,117	20,823
	男		164,435	34,196	30,580	23,352	19,416	17,784	10,208
	女		171,819	36,835	29,729	23,907	20,758	19,333	10,615
39	世帯数		75,122	16,575	13,985	10,444	9,425	8,187	4,389
	人口		334,794	71,237	62,078	47,469	40,831	35,569	20,727
	男		164,084	34,341	31,769	23,546	19,788	16,923	10,137
	女		170,710	36,896	30,309	23,923	21,043	18,646	10,590
40	世帯数		77,137	16,651	14,611	10,933	9,774	8,684	4,466
	人口		333,881	70,921	64,899	46,731	40,671	35,242	20,226
	男		163,674	34,194	33,602	23,031	19,575	16,925	9,713
	女		170,207	36,727	31,297	23,700	21,096	18,317	10,513
41	世帯数		78,277	16,979	15,034	11,087	9,863	8,810	4,411
	人口		333,705	70,809	65,947	46,784	40,634	35,333	20,126
	男		164,023	34,253	34,167	23,115	19,536	17,021	9,728
	女		169,682	36,556	31,780	23,669	21,098	18,312	10,398

遠野	小川	好間	三和	田人	川前	久之浜・大久	地区		年
							世帯数	人口	
2,056	1,818	4,491	1,424	1,496	689	1,685	世帯数	昭和	
11,786	9,805	21,818	8,406	7,953	3,861	9,292	人口	30	
5,790	4,765	10,760	4,011	4,037	1,890	4,451	男女		
5,996	5,040	11,058	4,395	3,916	1,971	4,841	男女		
2,080	1,819	4,238	1,375	1,449	689	1,693	世帯数	31	
11,662	9,729	20,936	8,372	7,831	3,892	9,007	人口		
5,715	4,730	10,276	3,931	3,967	1,908	4,310	男女		
5,947	4,999	10,660	4,441	3,864	1,984	4,697	男女		
2,093	1,847	4,164	1,372	1,421	676	1,738	世帯数	32	
11,540	9,671	20,474	8,319	7,725	3,853	9,023	人口		
5,657	4,682	9,998	3,902	3,897	1,876	4,325	男女		
5,883	4,989	10,476	4,417	3,828	1,977	4,698	男女		
2,092	1,872	4,174	1,359	1,416	682	1,717	世帯数	33	
11,492	9,846	20,348	8,302	7,557	3,880	9,089	人口		
5,618	4,842	9,924	3,925	3,806	1,891	4,349	男女		
5,874	5,004	10,424	4,377	3,751	1,989	4,740	男女		
2,056	1,875	4,091	1,374	1,413	676	1,711	世帯数	34	
11,358	9,789	19,817	8,303	7,390	3,878	9,099	人口		
5,524	4,787	9,635	3,939	3,714	1,897	4,378	男女		
5,834	5,002	10,182	4,364	3,676	1,981	4,721	男女		
1,997	1,888	3,859	1,429	1,424	679	1,759	世帯数	35	
10,514	9,298	17,056	7,831	7,223	3,731	9,029	人口		
5,148	4,448	8,205	3,756	3,660	1,836	4,339	男女		
5,366	4,850	8,851	4,075	3,563	1,895	4,690	男女		
1,976	1,868	3,624	1,425	1,390	679	1,740	世帯数	36	
10,328	9,073	15,638	7,760	7,040	3,698	8,833	人口		
5,032	4,310	7,526	3,713	3,537	1,830	4,226	男女		
5,296	4,763	8,112	4,047	3,503	1,868	4,607	男女		
1,945	1,879	3,543	1,413	1,309	681	1,753	世帯数	37	
10,072	9,052	14,899	7,621	6,550	3,630	8,802	人口		
4,897	4,304	7,167	3,689	3,281	1,780	4,243	男女		
5,175	4,748	7,732	3,932	3,269	1,850	4,559	男女		
1,913	1,904	3,530	1,423	1,278	680	1,769	世帯数	38	
9,761	9,038	14,529	7,579	6,303	3,569	8,762	人口		
4,781	4,304	6,992	3,700	3,149	1,720	4,253	男女		
4,980	4,734	7,537	3,879	3,154	1,849	4,509	男女		
1,904	1,911	3,188	1,419	1,244	686	1,765	世帯数	39	
9,525	8,841	12,963	7,459	6,017	3,475	8,603	人口		
4,683	4,206	6,187	3,648	3,014	1,684	4,158	男女		
4,842	4,635	6,776	3,811	3,003	1,791	4,445	男女		
1,884	1,924	3,144	1,392	1,227	683	1,764	世帯数	40	
9,208	8,837	12,465	7,054	5,744	3,483	8,400	人口		
4,481	4,237	5,940	3,447	2,780	1,716	4,033	男女		
4,727	4,600	6,525	3,607	2,964	1,767	4,367	男女		
1,913	1,931	3,215	1,389	1,188	679	1,778	世帯数	41	
9,044	8,740	12,269	6,892	5,481	3,372	8,274	人口		
4,400	4,198	5,859	3,403	2,668	1,668	4,007	男女		
4,644	4,542	6,410	3,489	2,813	1,704	4,267	男女		

付1. 地区別人口の推移（各年10月1日）

年	地区		総数	平	(磐城) 小名浜	勿来	常磐	内郷	四倉
	区分								
昭和 42	世帯数		79,111	17,347	15,353	11,172	9,908	8,786	4,425
	人口		332,930	70,895	66,634	46,755	40,129	35,044	20,111
	男		163,486	34,293	34,450	23,083	19,265	16,860	9,716
	女		169,444	36,602	32,184	23,672	20,864	18,184	10,395
43	世帯数		79,940	17,431	15,895	11,246	9,958	8,776	4,483
	人口		331,215	70,705	67,178	46,252	39,374	34,644	20,239
	男		162,294	34,183	34,654	22,752	18,851	16,596	9,759
	女		168,921	36,522	32,524	23,500	20,523	18,048	10,480
44	世帯数		80,391	17,519	16,159	11,343	10,002	8,755	4,498
	人口		330,871	70,797	67,899	46,798	38,952	34,154	20,114
	男		162,087	34,327	34,994	22,983	18,628	16,345	9,676
	女		168,784	36,470	32,905	23,815	20,324	17,809	10,438
45	世帯数		83,600	18,498	16,799	12,217	9,776	9,875	4,655
	人口		327,164	71,047	65,710	47,748	37,196	36,141	19,657
	男		157,979	34,235	32,057	23,398	17,717	17,281	9,354
	女		169,185	36,812	33,653	24,350	19,479	18,860	10,303
46	世帯数		82,946	19,006	17,105	12,474	8,263	9,786	4,641
	人口		324,739	71,758	66,372	48,391	33,746	35,940	19,507
	男		156,777	34,629	32,396	23,701	15,881	17,190	9,328
	女		167,962	37,129	33,976	24,690	17,865	18,750	10,179
47	世帯数		83,453	19,333	17,431	12,572	8,176	9,796	4,609
	人口		325,158	72,180	67,201	48,677	33,208	35,875	19,394
	男		156,974	34,712	32,827	23,823	15,666	17,213	9,279
	女		168,184	37,468	34,374	24,854	17,542	18,662	10,115
48	世帯数		84,073	19,584	17,709	12,617	8,273	9,797	4,612
	人口		326,662	72,993	68,066	49,025	33,410	35,672	19,223
	男		157,878	35,114	33,389	23,995	15,762	17,108	9,198
	女		168,784	37,879	34,677	25,030	17,648	18,564	10,025
49	世帯数		84,688	19,954	17,844	12,715	8,362	9,685	4,619
	人口		328,546	73,930	68,630	49,502	33,834	35,295	19,072
	男		158,814	35,547	33,646	24,201	15,959	16,971	9,147
	女		169,732	38,383	34,984	25,301	17,875	18,324	9,925
50	世帯数		90,142	21,027	19,004	13,487	9,542	10,080	4,782
	人口		330,213	75,418	69,678	50,144	33,273	34,488	18,960
	男		159,568	36,264	34,070	24,551	15,768	16,539	9,101
	女		170,645	39,154	35,608	25,593	17,505	17,949	9,859
51	世帯数		90,941	21,377	19,058	13,645	9,638	10,037	4,798
	人口		332,838	76,729	70,137	50,779	33,653	34,228	18,805
	男		161,051	37,039	34,211	24,932	15,994	16,389	9,046
	女		171,787	39,690	35,926	25,847	17,659	17,839	9,759
52	世帯数		92,124	21,856	19,206	13,795	9,726	10,157	4,794
	人口		335,328	78,203	70,366	51,232	33,852	34,346	18,707
	男		162,434	37,774	34,373	25,130	16,157	16,493	8,986
	女		172,894	40,429	35,993	26,102	17,695	17,853	9,721
53	世帯数		93,363	22,299	19,343	14,033	10,075	10,176	4,775
	人口		337,206	79,346	70,424	51,770	34,517	34,258	18,527
	男		163,267	38,263	34,377	25,403	16,521	16,459	8,882
	女		173,939	41,083	36,047	26,367	17,996	17,799	9,645

遠 野	小 川	好 間	三 和	田 人	川 前	久之浜・ 大 久	地区		年
							世帯数	人口	
1,907	1,945	3,253	1,373	1,171	685	1,786	世帯数	昭和	
8,889	8,683	12,003	6,818	5,412	3,304	8,253	人口	4 2	
4,332	4,169	5,700	3,361	2,634	1,633	3,990	男		
4,557	4,514	6,303	3,457	2,778	1,671	4,263	女		
1,901	1,942	3,293	1,356	1,170	680	1,809	世帯数	4 3	
8,731	8,594	11,877	6,733	5,367	3,263	8,258	人口		
4,246	4,119	5,604	3,309	2,599	1,605	4,017	男		
4,485	4,475	6,273	3,424	2,768	1,658	4,241	女		
1,901	1,930	3,281	1,348	1,163	686	1,806	世帯数	4 4	
8,572	8,531	11,736	6,642	5,284	3,232	8,160	人口		
4,159	4,066	5,517	3,280	2,558	1,581	3,973	男		
4,413	4,465	6,219	3,362	2,726	1,651	4,187	女		
1,843	1,905	3,216	1,305	1,086	657	1,768	世帯数	4 5	
8,275	8,217	11,583	6,146	4,667	3,060	7,717	人口		
4,004	3,940	5,474	3,018	2,266	1,500	3,735	男		
4,271	4,277	6,109	3,128	2,401	1,560	3,982	女		
1,805	1,870	3,322	1,270	1,015	630	1,759	世帯数	4 6	
8,130	8,096	11,632	6,008	4,496	3,005	7,658	人口		
3,943	3,871	5,549	2,934	2,184	1,476	3,695	男		
4,187	4,225	6,083	3,074	2,312	1,529	3,963	女		
1,750	1,848	3,405	1,206	972	617	1,738	世帯数	4 7	
7,983	8,091	11,825	5,799	4,398	2,944	7,583	人口		
3,867	3,860	5,645	2,822	2,139	1,451	3,670	男		
4,116	4,231	6,180	2,977	2,259	1,493	3,913	女		
1,690	1,848	3,455	1,195	963	591	1,739	世帯数	4 8	
7,829	8,047	11,982	5,732	4,339	2,840	7,504	人口		
3,797	3,855	5,750	2,794	2,108	1,384	3,624	男		
4,032	4,192	6,232	2,938	2,231	1,456	3,880	女		
1,697	1,838	3,528	1,180	936	585	1,745	世帯数	4 9	
7,823	8,018	12,238	5,651	4,268	2,778	7,507	人口		
3,795	3,850	5,886	2,751	2,080	1,366	3,615	男		
4,028	4,168	6,352	2,900	2,188	1,412	3,892	女		
1,811	1,985	3,706	1,247	1,021	639	1,811	世帯数	5 0	
7,709	8,016	12,737	5,560	4,073	2,757	7,400	人口		
3,727	3,837	6,126	2,701	1,980	1,348	3,556	男		
3,982	4,179	6,611	2,859	2,093	1,409	3,844	女		
1,819	2,014	3,843	1,250	1,011	634	1,817	世帯数	5 1	
7,670	8,013	13,253	5,486	3,965	2,718	7,402	人口		
3,699	3,831	6,387	2,672	1,935	1,342	3,574	男		
3,971	4,182	6,866	2,814	2,030	1,376	3,828	女		
1,840	2,033	4,014	1,255	1,001	623	1,824	世帯数	5 2	
7,724	7,985	13,648	5,431	3,867	2,646	7,321	人口		
3,742	3,823	6,607	2,624	1,893	1,299	3,533	男		
3,982	4,162	7,041	2,807	1,974	1,347	3,788	女		
1,832	2,049	4,073	1,261	995	620	1,832	世帯数	5 3	
7,654	7,906	13,815	5,329	3,765	2,634	7,261	人口		
3,733	3,773	6,660	2,575	1,840	1,298	3,483	男		
3,921	4,133	7,155	2,754	1,925	1,336	3,778	女		

付1. 地区別人口の推移（各年10月1日）

年	地区		総数	平	(磐城) 小名浜	勿来	常磐	内郷	四倉
	区分								
昭和 54	世帯数		94,795	22,898	19,516	14,183	10,382	10,259	4,830
	人口		339,135	80,636	70,629	51,939	35,170	33,997	18,593
	男		164,261	38,880	34,513	25,501	16,863	16,329	8,931
	女		174,874	41,756	36,116	26,438	18,307	17,668	9,662
55	世帯数		97,391	23,790	20,053	14,786	10,808	10,557	4,837
	人口		342,074	81,768	70,960	52,453	35,929	34,002	18,688
	男		165,622	39,327	34,707	25,656	17,239	16,408	8,976
	女		176,452	42,441	36,253	26,797	18,690	17,594	9,712
56	世帯数		98,620	24,210	20,294	14,974	10,967	10,673	4,921
	人口		343,677	82,680	71,032	52,722	36,375	34,145	18,666
	男		166,479	39,819	34,848	25,782	17,366	16,478	8,968
	女		177,198	42,861	36,184	26,940	19,009	17,667	9,698
57	世帯数		99,486	24,547	20,520	15,068	11,113	10,730	4,931
	人口		345,034	83,210	71,402	52,916	36,692	34,198	18,624
	男		167,049	40,079	34,979	25,832	17,513	16,495	8,946
	女		177,985	43,131	36,423	27,084	19,179	17,703	9,678
58	世帯数		100,596	25,023	20,695	15,198	11,304	10,771	4,972
	人口		346,320	84,275	71,412	53,061	37,192	34,115	18,499
	男		167,733	40,582	34,977	25,888	17,777	16,479	8,889
	女		178,587	43,693	36,435	27,173	19,415	17,636	9,610
59	世帯数		101,906	25,638	20,940	15,325	11,534	10,719	5,022
	人口		347,875	85,346	71,726	53,086	37,584	33,861	18,418
	男		168,501	41,102	35,130	25,897	17,990	16,386	8,851
	女		179,374	44,244	36,596	27,189	19,594	17,475	9,567
60	世帯数		102,215	25,999	20,953	15,239	11,645	10,751	4,955
	人口		350,569	86,852	72,235	53,249	37,979	33,802	18,462
	男		169,677	41,816	35,382	25,911	18,181	16,349	8,823
	女		180,892	45,036	36,853	27,338	19,798	17,453	9,639
61	世帯数		103,213	26,431	21,224	15,352	11,679	10,830	4,968
	人口		351,508	87,627	72,578	53,270	38,087	33,735	18,389
	男		170,115	42,171	35,520	25,975	18,242	16,290	8,777
	女		181,393	45,456	37,058	27,295	19,845	17,445	9,612
62	世帯数		104,534	27,128	21,453	15,563	11,730	10,865	4,958
	人口		352,347	88,696	72,680	53,328	38,177	33,487	18,273
	男		170,537	42,734	35,607	26,010	18,233	16,131	8,696
	女		181,810	45,962	37,073	27,318	19,944	17,356	9,577
63	世帯数		105,888	27,873	21,831	15,771	11,795	10,795	4,976
	人口		353,246	89,718	73,164	53,443	38,184	33,133	18,188
	男		171,100	43,316	35,822	26,090	18,284	16,000	8,647
	女		182,146	46,402	37,342	27,353	19,900	17,133	9,541
平成 元	世帯数		107,342	28,481	22,202	15,922	11,971	10,809	5,006
	人口		354,258	90,804	73,367	53,345	38,390	32,936	18,109
	男		171,644	43,963	35,857	26,033	18,367	15,946	8,596
	女		182,614	46,841	37,510	27,312	20,023	16,990	9,513
2	世帯数		109,291	29,991	22,570	15,897	12,008	10,792	4,999
	人口		355,812	92,550	73,794	53,102	38,390	32,579	18,094
	男		172,796	45,154	36,108	25,914	18,334	15,750	8,578
	女		183,016	47,396	37,686	27,188	20,056	16,829	9,516

遠 野	小 川	好 間	三 和	田 人	川 前	久之浜・ 大 久	地区		年
							世帯数	人口	
1,832	2,054	4,122	1,264	994	623	1,838	世帯数	昭和 54	
7,613	7,847	13,875	5,300	3,716	2,594	7,226	人口		
3,701	3,770	6,675	2,564	1,815	1,269	3,450	男		
3,912	4,077	7,200	2,736	1,901	1,325	3,776	女		
1,775	1,979	4,235	1,216	944	611	1,800	世帯数	55	
7,586	7,797	14,166	5,311	3,672	2,556	7,186	人口		
3,676	3,709	6,843	2,579	1,769	1,260	3,473	男		
3,910	4,088	7,323	2,732	1,903	1,296	3,713	女		
1,781	2,000	4,272	1,212	926	617	1,773	世帯数	56	
7,582	7,777	14,259	5,239	3,573	2,542	7,085	人口		
3,693	3,691	6,892	2,558	1,727	1,252	3,405	男		
3,889	4,086	7,367	2,681	1,846	1,290	3,680	女		
1,782	1,999	4,327	1,191	912	606	1,760	世帯数	57	
7,642	7,722	14,455	5,165	3,481	2,503	7,024	人口		
3,712	3,658	7,007	2,541	1,695	1,229	3,363	男		
3,930	4,064	7,448	2,624	1,786	1,274	3,661	女		
1,786	2,023	4,327	1,185	922	604	1,786	世帯数	58	
7,591	7,714	14,468	5,082	3,457	2,418	7,036	人口		
3,694	3,671	7,014	2,514	1,683	1,191	3,374	男		
3,897	4,043	7,454	2,568	1,774	1,227	3,662	女		
1,782	2,037	4,389	1,189	908	603	1,820	世帯数	59	
7,573	7,700	14,639	5,063	3,375	2,381	7,123	人口		
3,680	3,671	7,089	2,493	1,632	1,174	3,406	男		
3,893	4,029	7,550	2,570	1,743	1,207	3,717	女		
1,769	2,008	4,376	1,195	889	608	1,828	世帯数	60	
7,516	7,817	14,642	5,060	3,381	2,381	7,193	人口		
3,645	3,740	7,107	2,476	1,634	1,170	3,443	男		
3,871	4,077	7,535	2,584	1,747	1,211	3,750	女		
1,799	2,026	4,402	1,191	882	603	1,826	世帯数	61	
7,510	7,802	14,628	5,064	3,315	2,359	7,144	人口		
3,649	3,714	7,102	2,478	1,607	1,157	3,433	男		
3,861	4,088	7,526	2,586	1,708	1,202	3,711	女		
1,852	2,043	4,412	1,191	882	605	1,852	世帯数	62	
7,498	7,782	14,673	5,023	3,251	2,328	7,151	人口		
3,647	3,713	7,131	2,466	1,581	1,145	3,443	男		
3,851	4,069	7,542	2,557	1,670	1,183	3,708	女		
1,839	2,066	4,413	1,192	869	604	1,864	世帯数	63	
7,462	7,786	14,609	4,974	3,202	2,291	7,092	人口		
3,631	3,716	7,072	2,453	1,553	1,135	3,381	男		
3,831	4,070	7,537	2,521	1,649	1,156	3,711	女		
1,840	2,079	4,496	1,187	866	601	1,882	世帯数	平成 元	
7,449	7,751	14,722	4,885	3,153	2,265	7,082	人口		
3,609	3,690	7,140	2,409	1,539	1,129	3,366	男		
3,840	4,061	7,582	2,476	1,614	1,136	3,716	女		
1,775	2,152	4,565	1,180	866	594	1,902	世帯数	2	
7,426	7,811	14,676	4,897	3,159	2,235	7,099	人口		
3,617	3,761	7,098	2,404	1,572	1,109	3,397	男		
3,809	4,050	7,578	2,493	1,587	1,126	3,702	女		

付1. 地区別人口の推移（各年10月1日）

年	地区		総数	平	(磐城) 小名浜	勿来	常磐	内郷	四倉
	区分								
平成 3	世帯数		111,294	30,756	23,167	16,188	12,144	10,915	5,000
	人口		356,746	93,493	74,187	53,258	38,506	32,380	17,864
	男		173,275	45,623	36,330	26,032	18,352	15,623	8,441
	女		183,471	47,870	37,857	27,226	20,154	16,757	9,423
4	世帯数		113,487	31,712	23,786	16,433	12,279	10,991	5,031
	人口		357,932	94,583	74,699	53,444	38,509	32,091	17,816
	男		173,768	46,182	36,588	26,054	18,305	15,500	8,398
	女		184,164	48,401	38,111	27,390	20,204	16,591	9,418
5	世帯数		115,431	32,458	24,451	16,797	12,328	11,086	5,039
	人口		359,098	95,595	75,470	53,784	38,348	31,779	17,691
	男		174,432	46,710	36,990	26,242	18,218	15,359	8,339
	女		184,666	48,885	38,480	27,542	20,130	16,420	9,352
6	世帯数		117,069	32,968	24,847	17,200	12,419	11,109	5,096
	人口		360,111	96,118	75,989	54,181	38,253	31,509	17,681
	男		175,102	46,980	37,276	26,479	18,215	15,268	8,312
	女		185,009	49,138	38,713	27,702	20,038	16,241	9,369
7	世帯数		117,488	33,928	24,482	17,291	12,404	10,984	5,112
	人口		360,598	97,314	75,715	54,606	38,054	31,077	17,671
	男		175,922	47,937	37,217	26,718	18,118	15,166	8,315
	女		184,676	49,377	38,498	27,888	19,936	15,911	9,356
8	世帯数		119,038	34,531	24,796	17,478	12,509	11,174	5,127
	人口		360,997	97,905	75,974	54,547	37,916	31,236	17,514
	男		176,021	48,204	37,305	26,647	18,056	15,259	8,250
	女		184,976	49,701	38,669	27,900	19,860	15,977	9,264
9	世帯数		120,813	35,161	25,130	17,851	12,681	11,332	5,165
	人口		361,713	98,535	76,338	54,823	37,858	31,325	17,456
	男		176,386	48,553	37,513	26,788	18,036	15,284	8,236
	女		185,327	49,982	38,825	28,035	19,822	16,041	9,220
10	世帯数		122,508	35,685	25,487	18,184	12,828	11,492	5,197
	人口		361,934	98,872	76,391	54,942	37,757	31,333	17,382
	男		176,605	48,769	37,544	26,843	17,998	15,328	8,203
	女		185,329	50,103	38,847	28,099	19,759	16,005	9,179
11	世帯数		123,628	35,891	25,870	18,386	13,033	11,470	5,233
	人口		361,336	98,987	76,344	54,864	37,897	31,098	17,268
	男		176,259	48,787	37,441	26,841	18,095	15,210	8,152
	女		185,077	50,200	38,903	28,023	19,802	15,888	9,116
12	世帯数		123,864	36,244	26,176	18,092	13,096	11,467	5,241
	人口		360,138	99,256	76,347	54,566	37,790	30,674	17,179
	男		175,679	49,048	37,467	26,620	17,980	14,950	8,131
	女		184,459	50,208	38,880	27,946	19,810	15,724	9,048
13	世帯数		125,354	36,674	26,701	18,266	13,280	11,626	5,234
	人口		359,563	99,482	76,839	54,216	37,652	30,520	17,024
	男		175,301	49,121	37,676	26,385	17,945	14,879	8,055
	女		184,262	50,361	39,163	27,831	19,707	15,641	8,969
14	世帯数		126,756	37,211	27,160	18,355	13,450	11,616	5,279
	人口		359,065	99,893	77,113	53,972	37,600	30,232	16,844
	男		174,939	49,223	37,836	26,220	17,904	14,715	7,987
	女		184,126	50,670	39,277	27,752	19,696	15,517	8,857

遠 野	小 川	好 間	三 和	田 人	川 前	久之浜・ 大 久	地区		年
							世帯数	人口	
1,778	2,180	4,612	1,168	865	586	1,935	世帯数	平成 3	
7,381	7,831	14,652	4,815	3,086	2,206	7,087	人口		
3,602	3,780	7,080	2,361	1,540	1,103	3,408	男		
3,779	4,051	7,572	2,454	1,546	1,103	3,679	女		
1,820	2,224	4,654	1,186	864	583	1,924	世帯数	4	
7,381	7,872	14,626	4,751	3,025	2,141	6,994	人口		
3,602	3,798	7,060	2,329	1,517	1,076	3,359	男		
3,779	4,074	7,566	2,422	1,508	1,065	3,635	女		
1,825	2,258	4,596	1,178	851	583	1,981	世帯数	5	
7,342	7,897	14,448	4,695	2,965	2,101	6,983	人口		
3,599	3,812	6,941	2,313	1,484	1,071	3,354	男		
3,743	4,085	7,507	2,382	1,481	1,030	3,629	女		
1,853	2,308	4,674	1,178	832	589	1,996	世帯数	6	
7,339	7,986	14,481	4,634	2,872	2,095	6,973	人口		
3,613	3,842	6,976	2,285	1,439	1,078	3,339	男		
3,726	4,144	7,505	2,349	1,433	1,017	3,634	女		
1,780	2,272	4,803	1,145	795	567	1,925	世帯数	7	
7,307	8,087	14,405	4,589	2,775	2,047	6,951	人口		
3,568	3,849	6,996	2,290	1,369	1,051	3,328	男		
3,739	4,238	7,409	2,299	1,406	996	3,623	女		
1,814	2,291	4,865	1,154	799	568	1,932	世帯数	8	
7,291	8,109	14,279	4,561	2,755	2,016	6,894	人口		
3,554	3,848	6,961	2,254	1,345	1,041	3,297	男		
3,737	4,261	7,318	2,307	1,410	975	3,597	女		
1,834	2,323	4,885	1,146	787	566	1,952	世帯数	9	
7,221	8,133	14,052	4,506	2,655	1,983	6,828	人口		
3,511	3,848	6,850	2,207	1,305	1,008	3,247	男		
3,710	4,285	7,202	2,299	1,350	975	3,581	女		
1,849	2,373	4,978	1,152	777	558	1,948	世帯数	10	
7,172	8,201	14,095	4,485	2,579	1,926	6,799	人口		
3,474	3,896	6,860	2,186	1,286	985	3,233	男		
3,698	4,305	7,235	2,299	1,293	941	3,566	女		
1,876	2,398	5,052	1,152	768	547	1,952	世帯数	11	
7,123	8,202	14,076	4,418	2,519	1,864	6,676	人口		
3,463	3,892	6,843	2,146	1,252	946	3,191	男		
3,660	4,310	7,233	2,272	1,267	918	3,485	女		
1,829	2,357	5,001	1,170	752	530	1,909	世帯数	12	
7,024	8,083	14,051	4,303	2,466	1,798	6,601	人口		
3,431	3,820	6,821	2,108	1,226	923	3,154	男		
3,593	4,263	7,230	2,195	1,240	875	3,447	女		
1,831	2,373	5,031	1,164	742	524	1,908	世帯数	13	
6,926	8,028	13,983	4,208	2,408	1,754	6,523	人口		
3,384	3,801	6,784	2,052	1,197	905	3,117	男		
3,542	4,227	7,199	2,156	1,211	849	3,406	女		
1,834	2,396	5,138	1,160	739	516	1,902	世帯数	14	
6,857	7,968	14,007	4,108	2,339	1,697	6,435	人口		
3,343	3,782	6,800	2,005	1,162	870	3,092	男		
3,514	4,186	7,207	2,103	1,177	827	3,343	女		

付1. 地区別人口の推移（各年10月1日）

年	地区		総数	平	(磐城) 小名浜	勿来	常磐	内郷	四倉
	区分								
平成 15	世帯数 人口	世帯	127,666	37,596	27,410	18,448	13,500	11,641	5,289
		人口	357,362	99,781	76,926	53,650	37,275	29,874	16,695
		男	174,106	49,152	37,724	26,075	17,726	14,552	7,921
		女	183,256	50,629	39,202	27,575	19,549	15,322	8,774
16	世帯数 人口	世帯	128,858	38,085	27,819	18,548	13,587	11,674	5,307
		人口	356,061	99,951	77,125	53,251	37,136	29,474	16,445
		男	173,297	49,206	37,795	25,874	17,573	14,335	7,794
		女	182,764	50,745	39,330	27,377	19,563	15,139	8,651
17	世帯数 人口	世帯	128,584	38,096	28,191	18,384	13,456	11,432	5,262
		人口	354,492	100,443	77,575	52,709	36,666	28,964	16,172
		男	172,169	49,237	38,009	25,568	17,363	13,982	7,656
		女	182,323	51,206	39,566	27,141	19,303	14,982	8,516
18	世帯数 人口	世帯	129,613	38,345	28,726	18,499	13,492	11,423	5,270
		人口	352,224	100,232	77,724	52,166	36,259	28,533	15,973
		男	171,013	49,089	38,056	25,321	17,185	13,758	7,551
		女	181,211	51,143	39,668	26,845	19,074	14,775	8,422
19	世帯数 人口	世帯	130,814	38,685	29,182	18,651	13,550	11,462	5,284
		人口	350,119	99,901	77,857	51,783	35,904	28,214	15,686
		男	169,932	48,884	38,137	25,130	17,001	13,583	7,423
		女	180,187	51,017	39,720	26,653	18,903	14,631	8,263
20	世帯数 人口	世帯	132,163	39,187	29,652	18,847	13,663	11,413	5,300
		人口	347,803	99,607	77,808	51,444	35,594	27,696	15,452
		男	168,679	48,664	38,074	24,941	16,867	13,338	7,298
		女	179,124	50,943	39,734	26,503	18,727	14,358	8,154
21	世帯数 人口	世帯	133,164	39,497	29,974	18,960	13,731	11,403	5,356
		人口	345,124	99,082	77,450	50,998	35,258	27,293	15,305
		男	167,310	48,352	37,810	24,792	16,697	13,129	7,239
		女	177,814	50,730	39,640	26,206	18,561	14,164	8,066
22	世帯数 人口	世帯	128,722	38,545	28,822	18,326	13,210	10,905	5,187
		人口	342,249	98,077	77,600	50,549	34,886	26,813	15,137
		男	165,339	47,462	37,692	24,599	16,496	12,942	7,120
		女	176,910	50,615	39,908	25,950	18,390	13,871	8,017
23	世帯数 人口	世帯	127,405	37,999	28,587	18,268	13,159	10,797	5,023
		人口	334,221	95,142	76,505	49,729	34,250	26,230	14,432
		男	161,667	46,123	37,196	24,258	16,242	12,638	6,781
		女	172,554	49,019	39,309	25,471	18,008	13,592	7,651
24	世帯数 人口	世帯	127,643	38,134	28,664	18,265	13,269	10,770	5,009
		人口	330,218	94,290	75,823	49,026	33,920	25,984	14,103
		男	159,982	45,846	36,886	24,000	16,080	12,537	6,611
		女	170,236	48,444	38,937	25,026	17,840	13,447	7,492
25	世帯数 人口	世帯	128,382	38,322	29,046	18,319	13,353	10,772	5,005
		人口	327,783	93,654	75,952	48,508	33,607	25,681	13,881
		男	159,030	45,643	36,979	23,744	15,968	12,423	6,527
		女	168,753	48,011	38,973	24,764	17,639	13,258	7,354
26	世帯数 人口	世帯	129,600	38,629	29,611	18,462	13,470	10,762	5,062
		人口	326,093	93,071	76,428	48,248	33,427	25,306	13,693
		男	158,537	45,457	37,325	23,620	15,935	12,240	6,465
		女	167,556	47,614	39,103	24,628	17,492	13,066	7,228
27	世帯数 人口	世帯	140,837	43,360	32,505	19,133	14,070	11,763	5,462
		人口	349,344	102,373	82,999	49,619	34,993	27,357	14,548
		男	172,231	50,928	40,742	24,458	16,777	13,517	6,977
		女	177,113	51,445	42,257	25,161	18,216	13,840	7,571

遠 野	小 川	好 間	三 和	田 人	川 前	久之浜・ 大 久	地区		年
							世帯数	人口	
1,842	2,422	5,176	1,165	739	516	1,922	世帯数	平成	
6,788	7,937	13,944	4,080	2,334	1,661	6,417	人口	15	
3,315	3,776	6,775	1,993	1,159	848	3,090	男		
3,473	4,161	7,169	2,087	1,175	813	3,327	女		
1,845	2,427	5,197	1,160	741	523	1,945	世帯数	16	
6,666	7,875	13,876	3,979	2,298	1,634	6,351	人口		
3,249	3,755	6,731	1,949	1,141	830	3,065	男		
3,417	4,120	7,145	2,030	1,157	804	3,286	女		
1,841	2,428	5,201	1,112	728	526	1,927	世帯数	17	
6,619	7,735	13,781	3,867	2,234	1,577	6,150	人口		
3,237	3,692	6,669	1,863	1,101	802	2,990	男		
3,382	4,043	7,112	2,004	1,133	775	3,160	女		
1,892	2,463	5,213	1,113	715	512	1,950	世帯数	18	
6,548	7,645	13,639	3,779	2,154	1,499	6,073	人口		
3,201	3,662	6,598	1,813	1,060	770	2,949	男		
3,347	3,983	7,041	1,966	1,094	729	3,124	女		
1,913	2,481	5,319	1,107	713	509	1,958	世帯数	19	
6,404	7,567	13,597	3,676	2,117	1,448	5,965	人口		
3,135	3,619	6,598	1,754	1,026	740	2,902	男		
3,269	3,948	6,999	1,922	1,091	708	3,063	女		
1,933	2,490	5,388	1,103	718	515	1,954	世帯数	20	
6,294	7,496	13,502	3,617	2,065	1,410	5,818	人口		
3,079	3,597	6,560	1,721	999	711	2,830	男		
3,215	3,899	6,942	1,896	1,066	699	2,988	女		
1,934	2,523	5,493	1,100	727	511	1,955	世帯数	21	
6,177	7,406	13,518	3,532	2,025	1,388	5,692	人口		
3,018	3,565	6,566	1,680	988	699	2,775	男		
3,159	3,841	6,952	1,852	1,037	689	2,917	女		
1,852	2,400	5,313	1,080	708	484	1,890	世帯数	22	
6,065	7,211	13,358	3,424	1,995	1,359	5,775	人口		
2,951	3,481	6,488	1,655	983	692	2,778	男		
3,114	3,730	6,870	1,769	1,012	667	2,997	女		
1,876	2,391	5,232	1,101	699	486	1,787	世帯数	23	
5,967	7,046	13,038	3,374	1,927	1,319	5,262	人口		
2,903	3,405	6,330	1,634	945	667	2,545	男		
3,064	3,641	6,708	1,740	982	652	2,717	女		
1,905	2,388	5,240	1,095	690	479	1,735	世帯数	24	
5,880	6,894	12,832	3,279	1,843	1,276	5,068	人口		
2,864	3,345	6,239	1,576	909	644	2,445	男		
3,016	3,549	6,593	1,703	934	632	2,623	女		
1,910	2,387	5,291	1,102	685	474	1,716	世帯数	25	
5,796	6,774	12,831	3,191	1,802	1,205	4,901	人口		
2,838	3,294	6,228	1,531	888	603	2,364	男		
2,958	3,480	6,603	1,660	914	602	2,537	女		
1,889	2,417	5,337	1,107	677	468	1,709	世帯数	26	
5,678	6,721	12,779	3,117	1,737	1,157	4,731	人口		
2,776	3,285	6,210	1,505	853	581	2,285	男		
2,902	3,436	6,569	1,612	884	576	2,446	女		
1,787	2,377	5,780	1,063	617	438	2,482	世帯数	27	
5,569	6,869	13,923	3,081	1,633	1,133	5,247	人口		
2,748	3,349	6,868	1,497	807	573	2,990	男		
2,821	3,520	7,055	1,584	826	560	2,257	女		

付2 県庁等所在地及び人口30万人以上の市の人口（人口の多い順）

順位	県庁等所在地	都道府県名	市名	人口	順位	県庁等所在地	都道府県名	市名	人口
1	☆	東京都	特別区部	9,272,565	44		千葉県	柏市	414,054
2	☆	神奈川県	横浜市	3,726,167	45	☆	岐阜県	岐阜市	406,866
3	☆	大阪府	大阪市	2,691,742	46		神奈川県	横須賀市	406,686
4	☆	愛知県	名古屋市	2,296,014	47		大阪府	枚方市	403,893
5	☆	北海道	札幌市	1,953,784	48	☆	宮崎県	宮崎市	401,156
6	☆	福岡県	福岡市	1,538,510	49		大阪府	豊中市	394,495
7	☆	兵庫県	神戸市	1,537,860	50		愛知県	岡崎市	381,031
8		神奈川県	川崎市	1,475,300	51		愛知県	一宮市	379,954
9	☆	京都府	京都市	1,474,570	52	☆	長野県	長野市	377,803
10	☆	埼玉県	さいたま市	1,264,253	53		愛知県	豊橋市	374,883
11	☆	広島県	広島市	1,194,507	54		大阪府	吹田市	374,526
12	☆	宮城県	仙台市	1,082,185	55		群馬県	高崎市	370,751
13	☆	千葉県	千葉市	972,639	56	☆	和歌山県	和歌山市	364,285
14		福岡県	北九州市	961,815	57	☆	奈良県	奈良市	360,439
15		大阪府	堺市	839,891	58		大阪府	高槻市	351,831
16	☆	新潟県	新潟市	810,514	59		埼玉県	川越市	350,327
17		静岡県	浜松市	798,252	60		福島県	いわき市	349,344
18	☆	熊本県	熊本市	741,115	61	☆	滋賀県	大津市	340,972
19		神奈川県	相模原市	720,914	62		北海道	旭川市	339,797
20	☆	岡山県	岡山市	719,584	63		埼玉県	越谷市	337,562
21	☆	静岡県	静岡市	705,238	64	☆	高知県	高知市	337,360
22		千葉県	船橋市	622,823	65	☆	群馬県	前橋市	336,199
23	☆	鹿児島県	鹿児島市	600,008	66		埼玉県	所沢市	335,875
24		埼玉県	川口市	578,245	67		福島県	郡山市	335,608
25		東京都	八王子市	576,526	68	☆	沖縄県	那覇市	319,449
26		兵庫県	姫路市	535,807	69	☆	秋田県	秋田市	315,374
27	☆	栃木県	宇都宮市	518,761	70		三重県	四日市市	311,089
28	☆	愛媛県	松山市	515,092	71		愛知県	春日井市	306,599
29		大阪府	東大阪市	502,605	72		福岡県	久留米市	304,499
30		兵庫県	西宮市	488,147	73	☆	岩手県	盛岡市	297,669
31		千葉県	松戸市	483,238	74	☆	福島県	福島市	294,378
32		千葉県	市川市	481,492	76	☆	青森県	青森市	287,622
33	☆	大分県	大分市	478,335	78	☆	三重県	津市	280,016
34		岡山県	倉敷市	477,435	81	☆	茨城県	水戸市	270,823
35	☆	石川県	金沢市	465,810	86	☆	福井県	福井市	266,002
36		広島県	福山市	465,004	88	☆	徳島県	徳島市	258,602
37		兵庫県	尼崎市	452,571	91	☆	山形県	山形市	252,453
38		東京都	町田市	432,516	97	☆	佐賀県	佐賀市	236,398
39	☆	長崎県	長崎市	429,644	109	☆	島根県	松江市	206,407
40		神奈川県	藤沢市	424,103	112	☆	山口県	山口市	197,502
41		愛知県	豊田市	422,780	119	☆	鳥取県	鳥取市	193,766
42	☆	香川県	高松市	420,943	121	☆	山梨県	甲府市	193,123
43	☆	富山県	富山市	418,900					

平成27年国勢調査報告（いわき市人口概要）

平成28年3月発行

編集 いわき市行政経営部行政経営課

発行 い わ き 市

〒970-8686 いわき市平字梅本21番地
電話番号 0246(22)7411
