

※ カラン：蛇口のこと。オランダ語の“KRAANクラーン”（鶴）が語源だそうです。蛇口の長い管が鶴の“首から頭”や“クチバシ”に見えますよね。

ご意見募集します

「すいどういわき」は1996年の創刊以来、水道に関する情報をわかりやすくお知らせをし、愛され親しまれる広報紙を目指しております。今後も、皆さんに寄り添った広報紙づくりに、より一層努めていきたいと思っておりますので、皆さんのご意見や、特集として取り上げて欲しい記事などのご要望をぜひお寄せください。

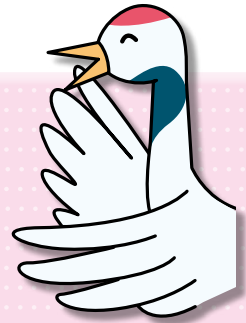

宛先 〒970-8026 いわき市平字童子町2の5
 いわき市水道局 経営企画課広報情報係
 TEL. 22-9309 FAX. 21-4844
 メールアドレス suido-keieikikaku@city.iwaki.fukushima.jp

○お問い合わせ 経営企画課広報情報係 TEL. 22-9309

★ お知らせ ★

「水道カレンダー2016」を作りました

毎年好評をいただいている「水道カレンダー」を今年も作成しました。水道週間イベント「絵画作品展・写真展」の入賞作品を集め、災害時対策も掲載した華やかで実用的なカレンダーになっています。

市内にある小学校に配布したほか、市の公共施設や水道局の窓口で希望者にお配りしていますので、どうぞご利用ください。

※12月上旬から配布し、無くなり次第終了とさせていただきます。



○お問い合わせ 経営企画課広報情報係 TEL. 22-9309

水道に関するお問い合わせは

問い合わせの内容	問い合わせ先			
<ul style="list-style-type: none"> 水道の使用開始、休止 水道メーターの検針 ・口座振替 水道料金 	いわき市水道料金お客様センター TEL.22-9300			
<ul style="list-style-type: none"> 断水、漏水(※) にごり水、赤水の発生 破損した水道メーターの取り替え (※) 宅地内の漏水(水道メーターから蛇口まで)につきましては、水道局指定の「給水装置工事事業者」(2ページ)へお問い合わせください。	工務課	平	TEL.22-9306	お住まいの地区によって問い合わせ先が異なります。
		内郷、好間	TEL.22-9307	
		四倉、小川、川前、久之浜、大久	TEL.22-9308	
	南 部 工 事 事 務 所	小 名 浜	TEL.75-0801	
		勿来、田人 常磐、遠野	TEL.75-0802 TEL.75-0803	
<ul style="list-style-type: none"> 給水装置(給水管や蛇口など)の工事に関する相談 	営 業 課 TEL.22-9304			

ホームページアドレス <http://www.city.iwaki.fukushima.jp/suido/index.html>

いわき市水道局