

冬本番 水道水で手洗い・うがいを!!



外から帰って、まずすることは？ そう、「手洗い」と「うがい」ですね。
 これらは、インフルエンザやカゼなどの感染症に効果があると言われています。
 昔からごく自然に行なわれてきた手軽な衛生習慣で、この冬を元気に過ごしましょう!!

手洗いの方法

- 流水でよく手をぬらした後、石けんをつけ、手のひらをよくこすります。
- 手の甲をのばすようにこすります。
- 指先・爪の間を念入りにこすります。
- 指の間を洗います。
- 親指と手のひらをねじり洗いをします。
- 手首も忘れずに洗います。

うがいの方法



- うがいの前に、口に水を含んで、強めにクチュクチュし、口の中を2、3回洗い流します。
- 上を向いて、のどの奥の方で10秒から15秒くらいガラガラとうがいをします。
- さらにもう一度、10秒から15秒くらい仕上げのうがいをします。

○お問い合わせ 経営企画課広報情報係 TEL. 22-9309

水道の使用開始・休止の手続きがインターネットからもできます!!

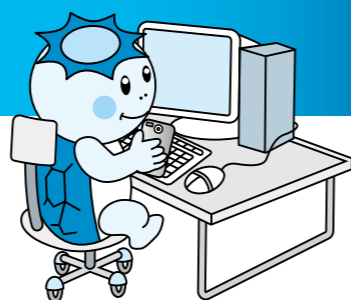

- これまでの、窓口、電話、FAXによる手続きに加え、平成27年9月1日から、いわき市水道局ホームページでも、「水道の使用開始」と「水道の使用休止」の手続きができるようになりました。
- ホームページから手続きを行う場合は、水道を使い始める日または水道を使う最後の日から数えて、いずれも**5日前まで**にお申し込みをお願いします。

《ホームページアドレス <http://www.city.iwaki.fukushima.jp/suido/index.html>》

いわき市水道局

- 注** 5日前までのお申し込みが困難である場合は、お手数でも直接「いわき市水道料金お客様センター」までご連絡ください。
- 意** お客様からの手続きが休業日または受付時間外の場合は、翌営業日の対応になりますので、あらかじめご了承ください。
- 点** 受付完了等のメールは、1～2日後に送信します。(土日、祝・休日、年末年始(12/29～1/3)を除く。)
- 現地精算による水道の使用休止をご希望される場合は、日程等の調整が必要なため、直接「いわき市水道料金お客様センター」までご連絡ください。
- 既に手続きした開始日または休止日が変更となる場合は、速やかに「いわき市水道料金お客様センター」までご連絡ください。
- 【いわき市水道料金お客様センター】**
 ・受付時間 平日 午前8時30分～午後5時15分(土日、祝・休日、年末年始(12/29～1/3)を除く。)
 ・TEL. 22-9300

○お問い合わせ 営業課管理係 TEL. 22-9303

水道水源地をたずねて

水道局では、水道水源地や水道水がつけられる浄水場などを訪ねる見学会を実施しており、昭和61年度に始まってから、これまでに延べ2千名以上の方に参加していただいています。

参加していただいた多くの方からは、水道水がつけられる過程を直接見て、水道水の安全性や水道水源地の水質保全、水源涵養の重要性を改めて認識することができたと好評です。

今年度は、10月17日(土)に、水道水源地のひとつである鮫川と泉浄水場の見学を実施し、67名の方に参加していただきました。

今後も、このようなイベントを実施していきますので、まだ水道水源地などを訪ねたことのない方は、ぜひ参加してみてください。



<参加された方の感想です>

- ・川の水が飲み水になるまでの工程がわかり、感激しました。安心して水を飲めてありがたいです。
- ・ろ過槽できれいな水をつくる実演がおもしろかった。
- ・取水口の位置など意識したことがなかったので、参加してよかったです。
- ・地元にいながら初めて鮫川沿いに連れて来ていただき感謝します。今一度来てみたいと思いました。
- ・散策中の橋からの眺めがとてもすばらしくよかったです。

○お問い合わせ 浄水課庶務係 TEL. 22-9319

放射性物質の検査結果

この検査は、国の原子力災害現地対策本部の方針により福島県が策定した「飲料水の放射性物質モニタリング検査実施計画」に基づき、浄水場内で採水した浄水後の水道水を、水道局水質管理センターで週3回※実施しているものです。

平成27年7月～9月の検査結果は、次の表のとおり、いずれも不検出でした。

なお、検査結果は水道局ホームページにも掲載しています。

※ 法田第二ポンプ場と同敷地内にある法田第一ポンプ場、深井戸を水源とする旅人浄水場、泉浄水場と同水源の上遠野浄水場は、週1回の検査を実施しています。

《平成27年7月1日～9月30日》

(単位: ベクレル/kg)

採水場所	検査頻度	放射性物質		
		放射性ヨウ素 ヨウ素131	放射性セシウム セシウム134 セシウム137	
① 平 浄 水 場	3回/週	不検出(ND)	不検出(ND)	不検出(ND)
② 上野原浄水場	3回/週	不検出(ND)	不検出(ND)	不検出(ND)
③ 泉 浄 水 場	3回/週	不検出(ND)	不検出(ND)	不検出(ND)
④ 山 玉 浄 水 場	3回/週	不検出(ND)	不検出(ND)	不検出(ND)
⑤ 法田第二ポンプ場	3回/週	不検出(ND)	不検出(ND)	不検出(ND)
⑥ 川 前 浄 水 場 (川前簡易水道)	3回/週	不検出(ND)	不検出(ND)	不検出(ND)
⑦ 入遠野浄水場 (遠野簡易水道)	3回/週	不検出(ND)	不検出(ND)	不検出(ND)
⑧ 鷹ノ巣浄水場 (")	3回/週	不検出(ND)	不検出(ND)	不検出(ND)
⑨ 根 岸 浄 水 場 (")	3回/週	不検出(ND)	不検出(ND)	不検出(ND)
⑩ 法田第一ポンプ場	1回/週	不検出(ND)	不検出(ND)	不検出(ND)
⑪ 旅 人 浄 水 場 (田人簡易水道)	1回/週	不検出(ND)	不検出(ND)	不検出(ND)
⑫ 上遠野浄水場 (遠野簡易水道)	1回/週	不検出(ND)	不検出(ND)	不検出(ND)

※ 検査結果が検出下限値を下回った場合、「不検出(ND)」と表記しています。
 検出下限値は、検査機器や検査時間などによっても違ってきますが、現在の検査状況では1ベクレル/kgです。

○お問い合わせ 浄水課水質管理センター TEL. 22-2419

2滴「ミ」ム 水道の使用開始・休止の手続きをインターネットからするときに、必要なものはあるの？

受付完了などのメールを送信しますので、メールアドレスが必要です。