

(様式 1-3)

いわき市復興交付金事業計画 復興交付金事業等個票

平成 25 年 3 月時点

※本様式は 1-2 に記載した事業ごとに記載してください。

NO.	134	事業名	木質バイオマス施設等緊急整備事業 (四倉本町)	事業番号	C-9-8
交付団体	いわき市		事業実施主体 (直接/間接)	いわき市 (直接)	
総交付対象事業費	36,910 (千円)		全体事業費	36,910 (千円)	
事業概要					
<p>3月11日の東日本大震災による地震(震度6弱)及び津波、4月11日、12日の大規模余震(震度6弱)により、流失・全壊・大規模半壊となった市内の地域集会施設については、改築を余儀なくされている。</p> <p>地域集会施設は、今回の震災では避難所として利用されたほか、支援物資の配布や安否確認、災害関連情報の伝達の基地として重要な役割を果たしてきたところであり、更には、地域コミュニティの再生・復興には必要不可欠な拠点施設となっている。</p> <p>また、本町地区は、地域住民自体が震災の被災者で、経済的にも疲弊しており自力での再建は困難な状況にある一方、当該施設は、災害発生時の地域の安全・安心を提供するネットワーク拠点施設として重要であることから、日常的に防災教育・防災訓練の強化を図り、地震によって全壊した地域集会施設の代替施設として、市立集会所を整備するものである。</p> <p>実施にあたっては、被災地の豊富な森林資源を有効活用した地域材による整備と木質ペレットストーブの導入を図り、地元林業の活性化につなげて参りたい。</p>					
※当該事業を復興ビジョン、復興計画、復興プラン等に位置付けている場合は、該当箇所及び概要も記載してください					
当面の事業概要					
<平成 25 年度> 集会施設の建築 【整備予定施設】 市立集会所 木造平屋建 1棟 139㎡ (実施設計及び建築工事)					
東日本大震災の被害との関係					
本町地区は地震及び津波被害が甚大であり、集会施設は地震により全壊となった。集会施設から半径500mの被害は、1,068世帯が被災(内訳 全壊265、大規模半壊228、半壊359、一部損壊216)した。					
関連する災害復旧事業の概要					
無し					

※効果促進事業等である場合には以下の欄を記載。

関連する基幹事業	
事業番号	
事業名	
交付団体	
基幹事業との関連性	

いわき市復興交付金事業計画 復興交付金事業等（いわき市交付分）

No.	134	事業名	木質バイオマス施設等緊急整備事業（四倉本町）	基幹事業	基本国費率(a)	1/2
-----	-----	-----	------------------------	------	----------	-----





(千円)

		23年度	24年度	25年度	26年度	27年度	28年度以降	合計
事業費	総事業費(b+f)			36,910				36,910
	交付対象事業費(b)			36,910				36,910
	うち、市町村以外の者が負担する額を減じた額(c)			36,910				36,910
	うち交付金交付額(d) ○基幹事業の場合 (d) = a × b + (c - a × b) / 2 ○効果促進事業等の場合 (d) = 0.8c	0	0	27,682	0	0	0	27,682
	対象外事業費(f)	0	0	0	0	0	0	0
事業工程	交付対象事業			実施設計 建築工事				
	対象外事業							

いわき市復興交付金事業計画 復興交付金事業等工程表(平成25年度)

平成25年3月現在

※本様式は1-2①・②に記載した事業ごとに記載してください。

交付団体	いわき市	No.	134 事業番号	C-9-8	事業名	木質バイオマス施設等緊急整備事業(四倉本町)	事業実施主体	いわき市	
項 目		平成25年度							備 考
		第1四半期	第2四半期	第3四半期	第4四半期				
実施設計									
計画通知									
建築工事入札準備									
建築工事									

(注)上記項目について、実施予定時期を矢印で示してください。(なお、項目に該当するものがない場合は当該項目は記載する必要はありませんが、他の項目があれば、適宜書き換えて記載してください。)

(注)同一項目で複数の記載事項がある場合はずらして記載してください。

(注)平成25年度末までに終わらないものや、それ以降に実施するものについては、備考欄に終了時期や実施時期を記載してください。

復興交付金事業等に要する費用の算出に係る基礎資料

(単位:千円)

復興交付金事業等の名称/目的及び内容		交付金の算出方法																						
事業名	木質バイオマス施設等 緊急整備事業(四倉本町)	工事費 (A)	36,910																					
箇所名	四倉地区	控除額 (B)																						
事業認可 告示年月日		交付対象事業費 (C)=(A)-(B)	36,910																					
事業施行期間	平成25年度	基本国費率	1/2																					
工事施行延長又は 面積	木造平屋建 1棟 139㎡	交付額(D)	27,682																					
用地面積及び 物件戸数等	面積 231.87 ㎡ 件数 - 件	摘 要																						
事業完了予定期日	平成26年3月31日	<table style="width: 100%; border-collapse: collapse;"> <tr> <td style="width: 50%;">建築費</td> <td style="width: 20%;">139 [㎡]</td> <td style="width: 30%;">29,190</td> </tr> <tr> <td>浄化槽設置費</td> <td>1式</td> <td>2,000</td> </tr> <tr> <td>ペレットストーブ 設置費</td> <td>1基</td> <td>420</td> </tr> <tr> <td colspan="3"> </td> </tr> <tr> <td colspan="3"> </td> </tr> <tr> <td colspan="3"> </td> </tr> <tr> <td colspan="2">本工事費・計</td> <td>31,610</td> </tr> </table>		建築費	139 [㎡]	29,190	浄化槽設置費	1式	2,000	ペレットストーブ 設置費	1基	420										本工事費・計		31,610
建築費	139 [㎡]			29,190																				
浄化槽設置費	1式			2,000																				
ペレットストーブ 設置費	1基			420																				
本工事費・計		31,610																						
経費の配分																								
本工事費	31,610																							
実施設計費	5,300																							
工事費計 (A)	36,910																							



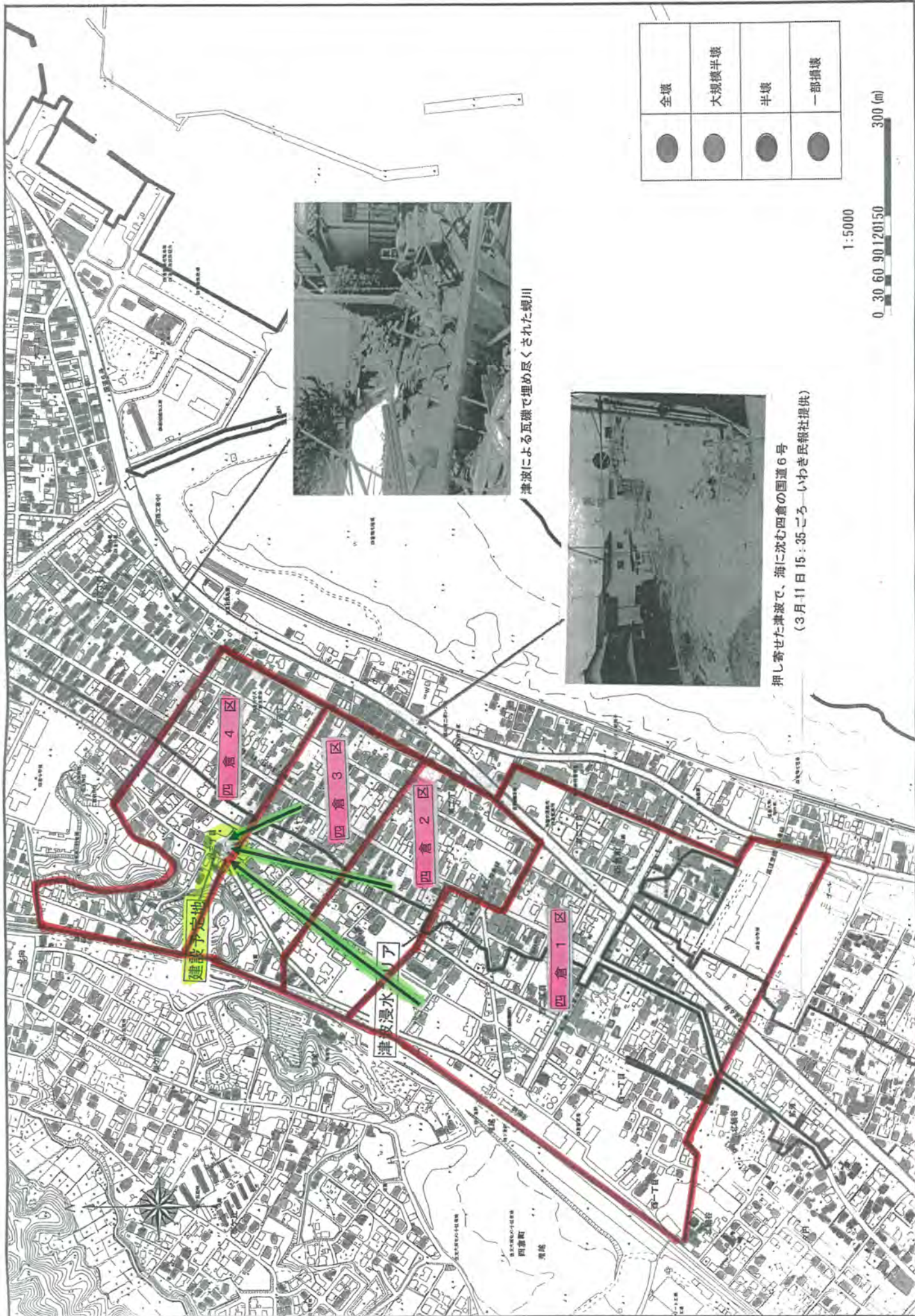

全壊	大規模半壊	半壊	一部損壊
●	●	●	●

1:5000
0 30 60 90 120 150 300 (m)



津波による瓦礫で埋め尽くされた堀川



押し寄せた津波で、海に沈む四倉の国道6号
(3月11日 15:35 ころ—いわき民報社提供)

東日本大震災 地域集会施設被害状況【写真】

本町集会所



解体後

