いわき市土地利用構想図　平地区（沼ノ内，薄磯，豊間）

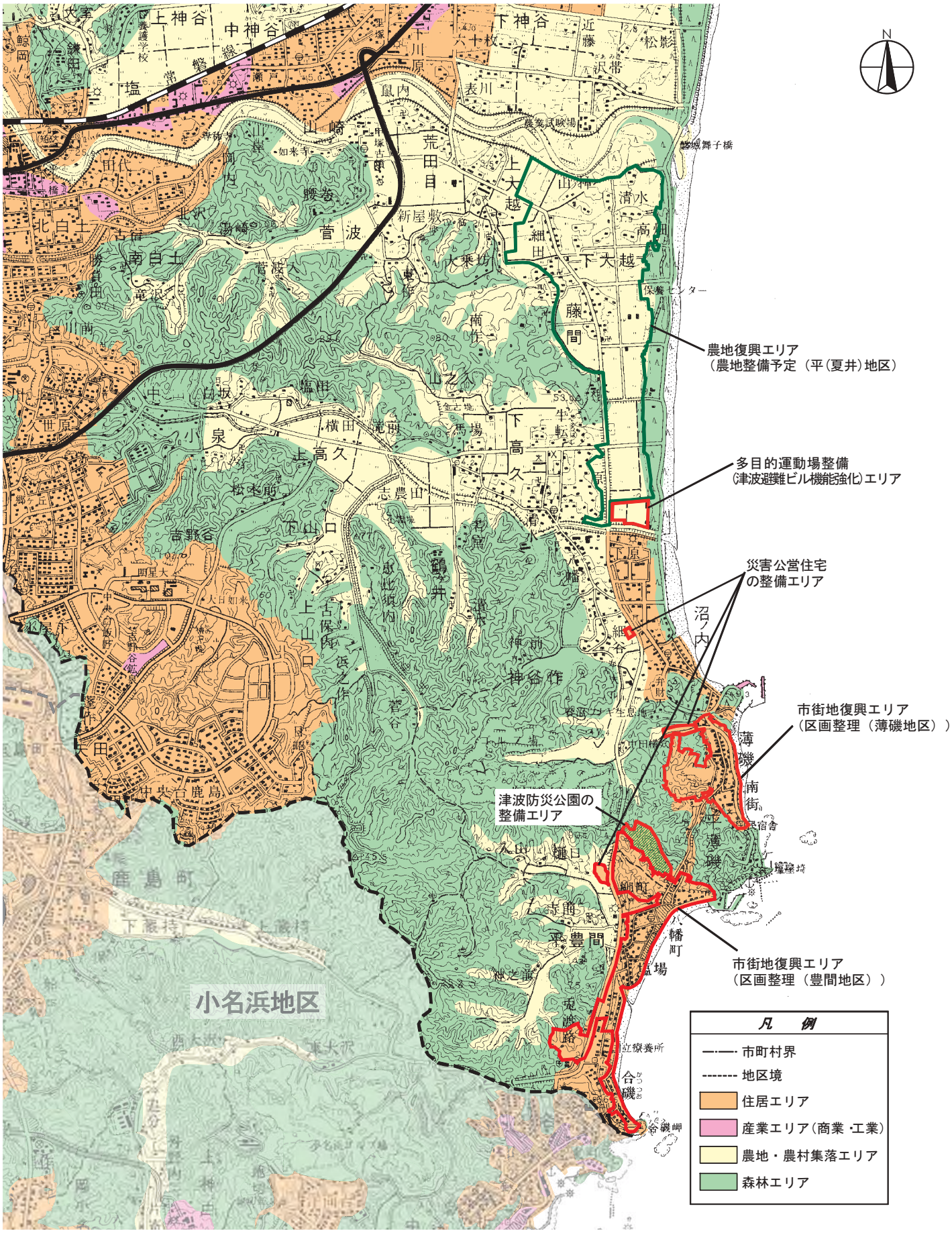

土地利用構想図（沼ノ内）
災害公営住宅の整備
(一)豊間・四倉線
海岸道路
水門
弁天川
海岸堤防
津波防災緑地
沼ノ内公民館
(主)小名浜・四倉線
沼ノ内港
凡　例
住居エリア
産業エリア（商業・工業）
農地・農村集落エリア
森林エリア

土地利用構想図（薄磯）
災害公営住宅
賢沼
避難路
神社
墓地
海岸道路
津波防災緑地
海岸堤防
市街地復興エリア
豊間小学校
豊間中学校
被災地と内陸部を接続する道路
(主)小名浜・四倉線
(一)豊間・四倉線
塩屋埼灯台
N
凡　例
住居エリア
産業エリア（商業・工業）
農地・農村集落エリア
森林エリア

土地利用構想図（豊間）

豊間小学校
豊間中学校
(主)小名浜・四倉線
津波防災公園
避難路
災害公営住宅
豊間公民館
(一)豊間・四倉線
塩屋埼灯台
豊間漁港
被災地と内陸部を
接続する道路
諏訪川
市街地復興エリア
豊間保育園
海岸道路
避難路
河川・海岸堤防
津波防災緑地
いわき病院
凡　例
住居エリア
産業エリア（商業・工業）
農地・農村集落エリア
森林エリア